



# **EMPRESAS BANESTO 1 FONDO DE TITULIZACION DE ACTIVOS**

**JUAN MANUEL GARCIA ABARQUERO**

**ANALISTA**

**SANTANDER DE TITULIZACION, S.G.F.T, S.A.**

**CIUDAD GRUPO SANTANDER**

**28660 BOADILLA DEL MONTE**

**[jumgarcia@gruposantander.com](mailto:jumgarcia@gruposantander.com)**

**Tel: 912893847**



DENOMINACION DEL FONDO:

EMPRESAS BANESTO 1 FONDO DE TITULIZACION DE ACTIVOS

INFORMACIÓN

CORRESPONDIENTE AL:

TRIMESTRE/SEMESTRE:

22/03/2010 - 21/06/2010

AÑO:

2010

Personas que asumen la responsabilidad de esta información y cargos que ocupan:	Firma:
IGNACIO ORTEGA GAVARA - DIRECTOR GENERAL	

### I. DATOS GENERALES SOBRE EL FONDO

Fecha de Constitución del Fondo	05 octubre 2007	Agencia de pago de Bonos	BANESTO	
Fecha de Desembolso BT's	09 octubre 2007	Negociación Mercado	A.I.A.F.	
Fecha Final Amortización	20 septiembre 2040	Agencias de calificación	STANDARD & POORS	
Sociedad Gestora	SANTANDER DE TITULIZACION, S.G.F.T, S.A.	Calificación	Inicial	Actual
Originador Derechos Crédito	BANESTO	B.T.A. SERIE A1	AAA	---
		B.T.A. SERIE A2	AAA	AAA
		B.T.A. SERIE B	A	A
		B.T.A. SERIE C	BBB-	BBB-
		B.T.A. SERIE D	BB-	B

## II. VALORES EMITIDOS POR EL FONDO: BONOS DE TITULIZACION

SERIES PRELACIÓN CÓDIGO ISIN	Nº BONOS	NOMINAL EN CIRCULACIÓN			
			Inicial	Actual	%Act/In
B.T.A. SERIE A1 ES0330866007	10.600	Nominal Unitario	100.000,00	0,00	
		Nominal Total	1.060.000.000,00	0,00	0,00 %
B.T.A. SERIE A2 ES0330866015	8.000	Nominal Unitario	100.000,00	52.977,98	
		Nominal Total	800.000.000,00	423.823.840,00	52,98 %
B.T.A. SERIE B ES0330866023	700	Nominal Unitario	100.000,00	100.000,00	
		Nominal Total	70.000.000,00	70.000.000,00	100,00 %
B.T.A. SERIE C ES0330866031	350	Nominal Unitario	100.000,00	100.000,00	
		Nominal Total	35.000.000,00	35.000.000,00	100,00 %
B.T.A. SERIE D ES0330866049	350	Nominal Unitario	100.000,00	100.000,00	
		Nominal Total	35.000.000,00	35.000.000,00	100,00 %

AMORTIZACION E INTERESES BONOS					
Actual			Próximo		
Fecha Amortización Periodo Actual 21 junio 2010			Fecha Próximo Cupón 20 septiembre 2010		
	Amortización de los Bonos	Intereses Brutos Bonos	Tipo de Interés	Importe Bruto Próximo Cupón	Importe Neto Próximo Cupón
B.T.A. SERIE A1	0,00 €	0,00 €	0,0000 %	0,00 €	0,00 €
B.T.A. SERIE A2	8.822,96 €	139,66 €	0,9790 %	131,10 €	106,19 €
B.T.A. SERIE B	0,00 €	251,26 €	1,0790 %	272,75 €	220,93 €
B.T.A. SERIE C	0,00 €	365,01 €	1,5290 %	386,50 €	313,07 €
B.T.A. SERIE D	0,00 €	541,96 €	2,2290 %	563,44 €	456,39 €
Amortización devengada no pagada	0,00 €				
Amortización Calendario	NO				

### III. ACTIVOS ADQUIRIDOS POR EL FONDO: DERECHOS DE CRÉDITO

DERECHOS DE CRÉDITO	A LA EMISIÓN	SITUACIÓN ACTUAL
Número de Derechos de Crédito	18.660	5.216
Saldo Pendiente de Amortizar Derechos	2.000.000.488,70	563.823.822,02
Importes Unitarios Derechos Vivos	107.181,16	108.095,05
Tipos de Interés	4,50 %	2,18 %

TASAS DE AMORTIZACIÓN ANTICIPADA	SITUACIÓN ACTUAL
Tasa mensual actual anualizada:	11,01 %
Tasa últimos 12 meses anualizada:	11,57 %
Tasa anualizada desde Constitución del Fondo	14,20 %

MOROSIDAD ACTUAL	Hasta 1 mes	De 1 a 6 meses	Mayor de 6 meses
Deuda Vencida(Principal+Intereses)	791.312,38	2.005.406,99	1.422.743,05
Deuda Pendiente de vencimiento	0,00	0,00	559.864.375,65
Deuda Total	791.312,38	2.005.406,99	561.287.118,70

# EMPRESAS BANESTO 1 FONDO DE TITULIZACION DE ACTIVOS

## INFORME TRIMESTRAL BONOS DE TITULIZACIÓN

21 de junio de 2010

### BONOS TITULIZACIÓN DE ACTIVOS. PRINCIPAL

Saldo anterior	634.407.520,00€
Amortizaciones	70.583.680,00€
Saldo actual	563.823.840,00€
% sobre saldo inicial	28,19%
Amortización devengada no pagada	- €

### DATOS

Fecha de determinación	14-jun-10
Fecha de Pago de Cupón Actual	21-jun-10
Fecha de Pago de Cupón Anterior	22-mar-10
Número de días	91
Tipo de referencia (%)	0,729%
Próxima Fecha de Pago	20-sep-10

### BONOS DE TITULIZACIÓN DE ACTIVOS. INTERESES

Intereses pagados Serie A1	0,00 €
Intereses pagados Serie A2	1.117.280,00€
Intereses pagados Serie B	175.882,00€
Intereses pagados Serie C	127.753,50€
Intereses pagados Serie D	189.686,00€
Intereses devengados no pagados	0,00 €

### VIDA RESIDUAL (AÑOS)

	INICIAL	21-jun-10
SERIE A1	1,02	--
SERIE A2	3,90	1,18
SERIE B	4,03	2,13
SERIE C	4,03	2,13
SERIE D	4,03	2,13

# EMPRESAS BANESTO 1 FONDO DE TITULIZACION DE ACTIVOS

## INFORME TRIMESTRAL DERECHOS DE CREDITO

21 de junio de 2010

DERECHOS DE CRÉDITO. PRINCIPAL		HIPOTECARIOS
Saldo anterior	634.407.457,07€	192.156.975,21€
Amortizaciones	70.583.635,05€	9.433.759,70€
Saldo actual	563.823.822,02€	182.723.215,51€
Número de derechos de crédito	5.216	1.550
LTV	-	49,39%

DERECHOS DE CRÉDITO. INTERESES	
Intereses cobrados en el trimestre	3.660.741,58€
Intereses devengados en el trimestre	1.223.995,30€

DERECHOS DE CRÉDITO EN MOROSIDAD					
	HASTA 30 DIAS	30 A 60 DIAS	60 A 90 DIAS	90 A 180 DIAS	MAS DE 180 DIAS
Principal	724.635,03€	520.959,75€	441.408,68€	934.092,97€	1.338.349,94€
Intereses	66.677,35€	38.016,37€	22.580,41€	48.348,81€	84.393,11€
Saldo de los derechos de crédito	16.817.712,04€	11.412.501,43€	5.064.636,34€	4.768.816,30€	4.211.250,29€
Número de derechos de crédito	207	86	60	69	74
% sobre saldo de los derechos de crédito	2,98%	2,02%	0,90%	0,85%	0,75%

PRÉSTAMOS EN WRITE OFF	
Write Off acumulado Fecha Pago anterior	12.126.265,77€
Write Off trimestre	1.286.118,91€
Write Off acumulados actuales	13.412.384,68€

## EMPRESAS BANESTO 1 FONDO DE TITULIZACION DE ACTIVOS

### INFORME TRIMESTRAL DERECHOS DE CREDITO

21 de junio de 2010

#### CONTENCIOSOS / JUDICIALES

Saldo anterior	1.585.495,56€
Diferencia	(663.910,40)€
Saldo actual	921.585,16€
Número derechos de crédito contenciosos	251

#### ADJUDICADOS

Saldo anterior	985.297,78 €
Diferencia	1.036.249,89€
Saldo actual	2.021.547,67€
Número derechos de crédito adjudicados	11

#### PERDIDAS DE LA CARTERA

Saldo anterior	0,00 €
Diferencia	0,00 €
Saldo actual	0,00 €

## EMPRESAS BANESTO 1 FONDO DE TITULIZACION DE ACTIVOS

### ESTADO DE ORIGEN Y APLICACIÓN DE FONDOS Y CUENTA DE TESORERÍA

21 de junio de 2010

ORIGEN	71.934.552,92 €
<b>PRINCIPAL COBRADO</b>	
Amortización derechos de crédito	68.369.457,25 €
<b>INTERESES COBRADOS</b>	
Intereses de derechos de crédito	3.660.741,58 €
Intereses de reinversión	126.962,27 €
<b>CONTENCIOSOS / JUDICIALES</b>	880.003,48 €
<b>INGRESOS/GASTOS DE ADJUDICADOS</b>	0,00 €
<b>OTROS</b>	(1.102.611,66) €

ESTADO CUENTA DE TESORERÍA	26.608.160,44 €
<b>FONDO DE RESERVA</b>	
Saldo anterior	28.842.642,35 €
Utilizado en el período	2.234.469,38 €
Saldo actual	26.608.172,97 €
<b>RETENCION A CUENTA DEL IRPF</b>	(12,53) €
<b>GASTOS EMISION RETENIDOS</b>	0,00 €
<b>OTROS</b>	0,00 €

APLICACIÓN	71.934.552,92 €
PAGO GASTOS ORDINARIOS	409,78 €
PAGO DE COMISION DE GESTION	31.633,47 €
PAGO SWAP	3.660.655,44 €
COBRO SWAP	(1.717.957,89) €
INTERESES B.T.A. SERIE A1	0,00 €
INTERESES B.T.A. SERIE A2	1.117.280,00 €
INTERESES B.T.A. SERIE B	175.882,00 €
INTERESES B.T.A. SERIE C	127.753,50 €
INTERESES B.T.A. SERIE D	189.686,00 €
AMORTIZACION BONOS SERIE A1	0,00 €
AMORTIZACION BONOS A2	70.583.680,00 €
AMORTIZACION BONOS B	0,00 €
AMORTIZACION BONOS C	0,00 €
AMORTIZACION BONOS D	0,00 €
INTERESES POSTERGADOS B	0,00 €
INTERESES POSTERGADOS C	0,00 €
INTERESES POSTERGADOS D	0,00 €
PAGO LIQUIDATIVO DEL SWAP	0,00 €
INTERESES PTO. SUB. F.R.	0,00 €
AMORTIZACION PTO SUB. F.R.	0,00 €
INT PTO. SUBORDINADO GASTOS CONST Y EMISION	0,00 €
AMORT PTO. SUBORDINADO GASTOS CONST Y EMISION	0,00 €
PAGO COMISION DE ADMINISTRACION	0,00 €
COMISION VARIABLE/INT.EXTR.SERIE F	0,00 €
DISPOSICIÓN FONDO DE RESERVA	(2.234.469,38) €



## EMPRESAS BANESTO 1 FONDO DE TITULIZACION DE ACTIVOS

### MEJORA CREDITICIA Y PRÉSTAMO SUBORDINADO

21 de junio de 2010

#### MEJORA DE CRÉDITO

CONCEPTOS	INICIAL	21-jun-10
EMISIÓN SUBORDINADA	7,00%	24,83%
FONDO DE RESERVA	38.000.000 € (1,90%)	26.608.172,97 € (4,72%)

#### PRÉSTAMOS SUBORDINADOS

CONCEPTOS	INICIAL	21-jun-10
PRESTAMO SUBORDINADO GASTOS EMISION		
Saldo vivo	1.950.000,00 €	508.804,74
Tipo de interés	5,619 %	1,729%
PRESTAMO SUBORDINADO FONDO DE RESERVA		
Saldo vivo	38.000.000,00 €	38.000.000,00€
Tipo de interés	5,619 %	1,729%

# EMPRESAS BANESTO 1 FONDO DE TITULIZACION DE ACTIVOS

## INFORMACIÓN RELATIVA A LOS TRIGGERS

21 de junio de 2010

TRIGGERS FONDO DE RESERVA	
<b>1. IMPORTE DOTACIÓN:</b>	<b>38.000.000,00 €</b>
F.R. SERÁ EL MENOR DE:	
1.a) IMPORTE RESERVA INICIAL	38.000.000,00 €
1.b) EL MAYOR DE:	
1.b.1) 3,80% SALDO VIVO BONOS	24.107.485,76 €
1.b.2) 1,00% SALDO INICIAL BONOS	20.000.000,00 €
<b>2. NO SE DEBE DAR NI 2.a), 2.b) NI 2.c) PARA NO MANTENER EL SALDO INICIAL (38.000.000€)</b>	
2.a) F.R. EN FECHA PAGO ANTERIOR NO DOTADO INTEGRAMENTE	SI
2.b) SALDO VIVO DC's MOROSOS >1,50% DC's NO FALLIDOS	SI
2.c) FECHA DE PAGO ≤ 05.10.2009	NO

SE HA ALCANZADO EL NIVEL DEL TRIGGER DEL PUNTO 2, POR TANTO EL FONDO DE RESERVA REQUERIDO SERÁ 38.000.000 € Y SU NIVEL NO DECRECERÁ.

TRIGGERS BONOS	
<b>1. LA SERIE A1 y A2 SE AMORTIZAN</b>	
A PRORRATA, SI 1.a)/1.b) < 1	
SECUENCIAL, SI 1.a)/1.b) ≥ 1	1,261
1.a) DC's NO MOROSOS + PPAL REEMBOLSADO EN PER. DETERMINACIÓN	623.213.212,68 €
1.b) SALDO SERIES A1 y A2	494.407.520,00 €
<b>2. LA SERIE B SE AMORTIZA SI:</b>	
2.a) SALDO SERIE B ≥ 7,00% SALDO SERIES A1, A2, B, C y D	11,03%
2.b) DC's MOROSOS < 1,25% DC's NO FALLIDOS	NO
2.1.b) DC's MOROSOS	8.980.066,59 €
2.2.b) 1,25% DC's NO FALLIDOS	7.047.797,78 €
<b>3. LA SERIE C SE AMORTIZA SI:</b>	
3.a) SALDO SERIE C ≥ 3,50% SALDO SERIES A1, A2, B, C y D	5,52%
3.b) DC's MOROSOS < 1,00% DC's NO FALLIDOS	NO
3.b.1) DC's MOROSOS	8.980.066,59 €
3.b.2) 1,00% DC's NO FALLIDOS	5.638.238,22 €
<b>4. LA SERIE D SE AMORTIZA SI:</b>	
4.a) SALDO SERIE D ≥ 3,50% SALDO SERIES A1, A2, B, C y D	5,52%
4.b) DC's MOROSOS < 0,75% DC's NO FALLIDOS	NO
4.1.b) DC's MOROSOS	8.980.066,59 €
4.2.b) 0,75% DC's NO FALLIDOS	4.228.678,67 €
<b>5. PARA AMORTIZAR A PRORRATA LAS SERIES A1, A2, B,C y/o D</b>	
5.a) F.R. DISPONIBLE < F.R. REQUERIDO	NO
5.b) SALDO VIVO DC's <10% SALDO INICIAL ACTIVOS	NO

SE HA ALCANZADO EL NIVEL DEL TRIGGER, POR TANTO LAS SERIES A2, B, C y D NO SE AMORTIZARÁN

# EMPRESAS BANESTO 1 FONDO DE TITULIZACION DE ACTIVOS

## INFORMACIÓN RELATIVA A LOS TRIGGERS

21 de junio de 2010

TRIGGERS INTERESES	
<b>DIFERIMIENTO CLASE B</b>	
(i) Déficit de Principales:	0,00 €
mayor que (ii)+(iii):	
(ii) el 75% del Saldo de Principal Pendiente de la Serie B	52.500.000,00 €
(iii) Saldo de Principal pendiente de las Series C y D	70.000.000,00 €
y además, no se hubiera producido la completa amortización Bonos de las Series A1 y A2	423.823.840,00 €
<b>No hay diferimiento de intereses de la Serie B</b>	
<b>DIFERIMIENTO CLASE C</b>	
(i) Déficit de Principales:	0,00 €
mayor que (ii)+(iii):	
(ii) el 75% del Saldo de Principal Pendiente de la Serie C	26.250.000,00 €
(iii) Saldo de Principal pendiente de las Series D	35.000.000,00 €
y además, no se hubiera producido la completa amortización Bonos de las Series A1,A2 y B	493.823.840,00 €
<b>No hay diferimiento de intereses de la Serie C</b>	
<b>DIFERIMIENTO CLASE D</b>	
(i) Déficit de Principales:	0,00 €
mayor que (ii):	
(ii) el 75% del Saldo de Principal Pendiente de la Serie D	26.250.000,00 €
y además, no se hubiera producido la completa amortización Bonos de las Series A1,A2,B y C	528.823.840,00 €
<b>No hay diferimiento de intereses de la Serie D</b>	

## EMPRESAS BANESTO 1 FONDO DE TITULIZACION DE ACTIVOS

### INFORMACIÓN RELATIVA A LOS ESTADÍSTICOS

21 de junio de 2010

#### LISTADO ESTADÍSTICO DE VALORES DE TASACIÓN SOBRE SALDOS VIVOS

Intervalo (%)	SALDO VIVO (MILES)	%	PRÉSTAMOS	%
0,00% - 10,00%	1.955,14€	1,07%	43	2,77%
10,01% - 20,00%	7.564,74€	4,14%	113	7,29%
20,01% - 30,00%	15.385,29€	8,42%	191	12,32%
30,01% - 40,00%	29.126,08€	15,94%	278	17,93%
40,01% - 50,00%	41.240,63€	22,57%	347	22,38%
50,01% - 60,00%	40.984,82€	22,43%	309	19,93%
60,01% - 70,00%	26.513,14€	14,51%	187	12,06%
70,01% - 80,00%	15.074,67€	8,25%	65	4,19%
80,01% - 90,00%	1.900,32€	1,04%	8	0,51%
90,01% - 100,00%	657,80€	0,36%	3	0,19%
100,01% - ---	2.210,95€	1,21%	6	0,38%
resto de préstamos	109,63€	0,06%	1	0,05%
	<b>182.723.215,51 €</b>	<b>100,00%</b>	<b>1.550</b>	<b>100,00%</b>

Máximo: 113,22%

Mínimo: 0,20%

Medio: 49,39%

#### CONCENTRACIÓN POR DEUDOR

DEUDOR	SALDO VIVO	% SALDO VIVO
Deudor 1	16.227.000,00 €	2,8780%
Deudor 2	14.435.270,97 €	2,5602%
Deudor 3	13.500.000,00 €	2,3944%
Deudor 4	12.000.000,00 €	2,1283%
Deudor 5	10.391.987,00 €	1,8431%
Deudor 6	9.666.666,76 €	1,7145%
Deudor 7	9.326.382,33 €	1,6541%
Deudor 8	5.592.652,42 €	0,9919%
Deudor 9	5.487.685,99 €	0,9733%
Deudor 10	5.250.000,00 €	0,9311%
Deudor 11	4.313.656,48 €	0,7651%
Deudor 12	4.066.986,00 €	0,7213%
Deudor 13	3.440.033,86 €	0,6101%
Deudor 14	3.371.492,13 €	0,5980%
Deudor 15	2.952.324,43 €	0,5236%
Deudor 16	2.848.500,00 €	0,5052%
Deudor 17	2.822.785,72 €	0,5007%
Deudor 18	2.818.750,00 €	0,4999%
Deudor 19	2.686.415,53 €	0,4765%
Deudor 20	2.625.000,00 €	0,4656%

# EMPRESAS BANESTO 1 FONDO DE TITULIZACION DE ACTIVOS

## DEFINICIONES

21 de junio de 2010

**FECHA DE DETERMINACIÓN** Será la fecha en que la Sociedad Gestora, en nombre del Fondo, realizará los cálculos necesarios para distribuir los fondos disponibles existentes a dicha fecha, de acuerdo con el orden de prelación de pagos descrito en el Folleto Informativo. Todos los datos de los Activos Titulizados (Saldo Vivo DC's, tablas de morosidad, propiedades transitorias, datos estadísticos, etc.) están referidos a dicha fecha.

**WRITE OFF** Préstamos con cuotas pendientes con antigüedad igual o superior a 12 ó 18 meses (según Folleto Informativo).

**PÉRDIDAS DE LA CARTERA** Aquellos préstamos cuya deuda el Cedente considera que no va a recuperar (neto de recuperaciones).

**ADJUDICADOS** Bienes en el activo del Fondo como consecuencia de un proceso judicial o extrajudicial.

**CONTENCIOSO / JUDICIAL** Préstamos sobre los que el Cedente va a iniciar acciones judiciales. Esta cantidad está incluida en el cuadro de morosidad.

EMPRESAS BANESTO 1 FONDO DE TITULIZACIÓN DE ACTIVOS

INFORME HISTORICO DE MOROSIDAD

21 de junio de 2010

Fecha	jun-09	sep-09	dic-09	mar-10	jun-10
15-30 días	3,821%	5,585%	2,488%	3,951%	2,983%
30-60 días	1,979%	1,408%	2,046%	2,114%	2,024%
60-90 días	1,628%	1,566%	1,155%	0,910%	0,898%
90-180 días	3,253%	0,766%	1,002%	0,830%	0,846%
> 180 días	0,710%	2,085%	2,289%	0,700%	0,747%

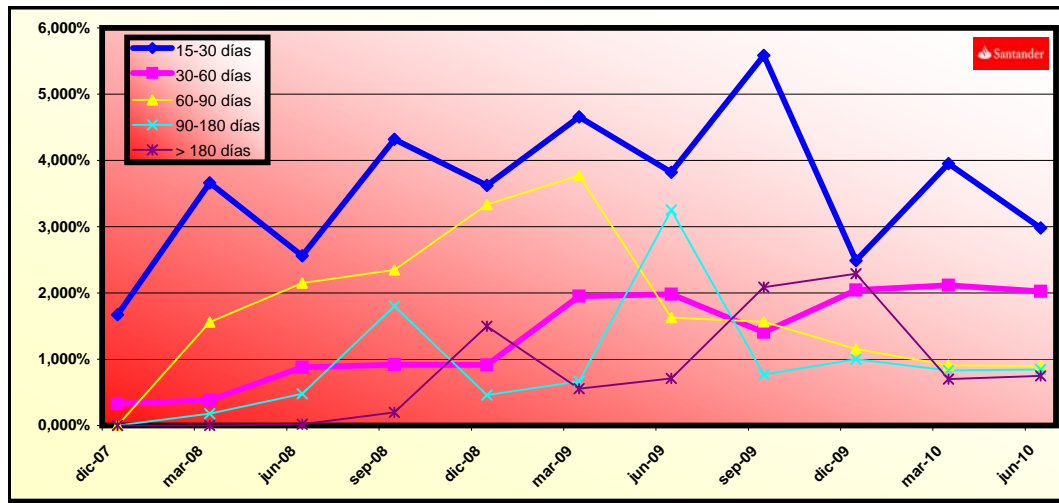

**FLUJOS POR CADA BONO SIN RETENCION PARA EL TOMADOR**  
**(IMPORTES EN EUROS)**  
**TACP = 14,20%**

Fecha de Pago	Bonos de la Serie A1			Bonos de la Serie A2			Bonos de la Serie B			Bonos de la Serie C			Bonos de la Serie D		
	Principal Amortizado	Intereses Brutos	Flujo Total	Principal Amortizado	Intereses Brutos	Flujo Total	Principal Amortizado	Intereses Brutos	Flujo Total	Principal Amortizado	Intereses Brutos	Flujo Total	Principal Amortizado	Intereses Brutos	Flujo Total
<b>TOTALES:</b>	<b>0,00</b>	<b>0,00</b>	<b>0,00</b>	<b>423.823.840,00</b>	<b>25.244.662,22</b>	<b>449.068.502,22</b>	<b>70.000.000,00</b>	<b>7.679.739,79</b>	<b>77.679.739,79</b>	<b>35.000.000,00</b>	<b>4.180.283,89</b>	<b>39.180.283,89</b>	<b>35.000.000,00</b>	<b>4.709.816,78</b>	<b>4.709.816,78</b>
21-jun-10															
20-sep-10	0,00	0,00	0,00	65.701.363,92	5.330.950,44	71.032.314,36	0,00	898.170,00	898.170,00	0,00	488.897,50	488.897,50	0,00	550.828,06	550.828,06
20-dic-10	0,00	0,00	0,00	57.082.726,20	4.504.544,09	61.587.270,28	0,00	898.170,00	898.170,00	0,00	488.897,50	488.897,50	0,00	550.828,06	550.828,06
20-mar-11	0,00	0,00	0,00	56.680.570,44	3.744.934,49	60.425.504,93	0,00	888.300,00	888.300,00	0,00	483.525,00	483.525,00	0,00	544.775,00	544.775,00
20-jun-11	0,00	0,00	0,00	52.020.731,39	3.107.379,93	55.128.111,32	0,00	908.040,00	908.040,00	0,00	494.270,00	494.270,00	0,00	556.881,11	556.881,11
20-sep-11	0,00	0,00	0,00	40.876.887,33	2.445.861,19	43.322.748,52	0,00	908.040,00	908.040,00	0,00	494.270,00	494.270,00	0,00	556.881,11	556.881,11
20-dic-11	0,00	0,00	0,00	36.081.935,20	1.905.117,17	37.987.052,37	0,00	898.170,00	898.170,00	0,00	488.897,50	488.897,50	0,00	550.828,06	550.828,06
20-mar-12	0,00	0,00	0,00	100.751,24	1.451.270,57	1.552.021,81	13.275.474,56	898.170,00	14.173.644,56	6.637.737,28	488.897,50	7.126.634,78	6.637.737,28	550.828,06	550.828,06
20-jun-12	0,00	0,00	0,00	13.940.253,30	1.465.937,40	15.406.190,70	6.859.489,72	735.830,54	7.595.320,26	3.429.744,86	400.531,87	3.830.276,73	3.429.744,86	451.268,81	451.268,81
20-sep-12	0,00	0,00	0,00	101.338.620,98	1.288.666,94	102.627.287,92	49.865.035,72	646.849,24	50.511.884,96	24.932.517,86	352.097,02	25.284.614,88	24.932.517,86	396.698,52	396.698,52

**EMPRESAS BANESTO 1**

	Serie	numero de bonos	margen	nominal total		
situación inicial	Serie A1	10.600	0,090%	1.060.000.000,00	100.000,00	
	Serie A2	8.000	0,250%	800.000.000,00	100.000,00	
	Serie B	700	0,350%	70.000.000,00	100.000,00	7,00%
	Serie C	350	0,800%	35.000.000,00	100.000,00	3,50%
	Serie D	350	1,500%	35.000.000,00	100.000,00	3,50%

Tasa mensual actual anualizada:	11,01%
Tasa últimos 12 meses anualizada:	11,57%
Tasa anualizada desde Constitución del Fondo	14,20%

14,20%
1,18%

**CLEAN-UP CALL** 31-oct-13

Fecha	Pendiente Constitución	Pendiente a fecha	Vector Prepago TACP	DATO Fin mes	Caída mensual media	CPR	Caída mensual	CPR	Ppal Pte después del pago		
0	4-nov-07	<b>2.000.000.488,70</b>		100,00%	100,00%				<b>2.000.000.488,70</b>	2.000.000.488,70	2.000.000.488,70
1	noviembre-07	1.975.860.156,75	1.967.211.246,60	98,82%	99,56%	0,44%	5,13%	0,44%	5,13%	1.952.472.337,11	0,00
2	diciembre-07	1.951.719.824,80	1.902.908.394,09	97,65%	97,50%	1,26%	14,10%	2,07%	22,22%	1.905.789.127,23	0,00
3	enero-08	1.933.816.629,49	1.825.709.336,49	96,49%	94,41%	1,90%	20,56%	3,17%	32,05%	1.865.955.780,52	134.044.708,18
4	febrero-08	1.852.198.623,33	1.765.379.157,25	95,35%	95,31%	1,19%	13,41%	-0,96%	-12,10%	1.766.047.172,82	0,00
5	marzo-08	1.809.031.271,57	1.715.691.540,86	94,22%	94,84%	1,05%	11,94%	0,50%	5,79%	1.704.470.553,47	0,00
6	abril-08	1.742.488.233,08	1.654.749.584,70	93,10%	94,96%	0,86%	9,82%	-0,13%	-1,59%	1.622.340.343,55	243.615.436,96
7	mayo-08	1.658.278.153,58	1.611.276.962,74	92,00%	97,17%	0,41%	4,81%	-2,32%	-31,65%	1.525.661.472,44	0,00
8	junio-08	1.620.311.405,95	1.558.122.415,35	90,91%	96,16%	0,49%	5,70%	1,03%	11,72%	1.473.085.567,88	0,00
9	julio-08	1.566.828.123,75	1.492.767.845,08	89,84%	95,27%	0,54%	6,25%	0,92%	10,54%	1.407.600.879,41	214.739.464,14
10	agosto-08	1.502.403.105,50	1.436.067.171,75	88,77%	95,58%	0,45%	5,27%	-0,33%	-3,99%	1.333.746.612,79	0,00
11	septiembre-08	1.461.194.879,44	1.403.954.897,42	87,72%	96,08%	0,36%	4,27%	-0,52%	-6,43%	1.281.810.084,94	0,00
12	octubre-08	1.409.671.011,28	1.349.281.019,12	86,69%	95,72%	0,36%	4,28%	0,38%	4,48%	1.221.974.089,13	185.626.790,28
13	noviembre-08	1.373.202.496,31	1.302.924.575,26	85,66%	94,88%	0,40%	4,73%	0,87%	9,97%	1.176.271.293,07	0,00
14	diciembre-08	1.332.517.946,89	1.240.171.963,66	84,65%	93,07%	0,51%	5,97%	1,91%	20,66%	1.127.910.570,07	0,00
15	enero-09	1.291.483.989,07	1.192.541.982,56	83,64%	92,34%	0,53%	6,18%	0,79%	9,03%	1.080.237.654,73	141.736.434,40
16	febrero-09	1.246.513.254,95	1.108.431.716,12	82,65%	88,92%	0,73%	8,43%	3,70%	36,39%	1.030.281.429,76	0,00
17	marzo-09	1.227.121.771,94	1.072.907.710,42	81,67%	87,43%	0,79%	9,04%	1,68%	18,35%	1.002.248.276,82	0,00
18	abril-09	1.201.338.895,12	1.001.356.689,80	80,71%	83,35%	1,01%	11,43%	4,67%	43,64%	969.576.053,07	110.661.601,66
19	mayo-09	1.173.130.761,25	950.959.269,66	79,75%	81,06%	1,10%	12,42%	2,75%	28,43%	935.602.666,41	0,00
20	junio-09	1.161.656.319,00	891.799.401,15	78,81%	76,77%	1,31%	14,67%	5,29%	47,94%	915.485.295,19	0,00
21	julio-09	1.134.980.758,17	839.085.454,45	77,88%	73,93%	1,43%	15,85%	3,70%	36,39%	883.875.097,66	85.700.955,41
22	agosto-09	1.117.140.685,25	818.270.349,33	76,95%	73,25%	1,41%	15,62%	0,92%	10,53%	859.684.217,52	0,00
23	septiembre-09	1.087.919.687,79	792.357.774,24	76,04%	72,83%	1,37%	15,24%	0,57%	6,58%	827.287.775,43	0,00
24	octubre-09	1.052.062.043,08	761.830.842,16	75,14%	72,41%	1,34%	14,90%	0,58%	6,69%	790.550.847,61	93.324.250,05
25	noviembre-09	1.022.528.905,45	729.259.296,55	74,25%	71,32%	1,34%	14,98%	1,51%	16,70%	759.263.872,99	0,00
26	diciembre-09	991.347.334,96	689.939.545,34	73,37%	69,60%	1,38%	15,40%	2,42%	25,43%	727.397.277,56	0,00
27	enero-10	928.193.197,44	670.798.817,46	72,51%	72,27%	1,20%	13,44%	-3,84%	-57,19%	672.996.638,16	117.554.209,45
28	febrero-10	903.742.338,43	652.923.100,57	71,65%	72,25%	1,15%	13,01%	0,03%	0,38%	647.512.009,55	0,00
29	marzo-10	875.087.802,60	616.601.649,71	70,80%	70,46%	1,20%	13,49%	2,47%	25,93%	619.560.205,87	0,00
30	abril-10	842.038.118,24	595.340.154,56	69,96%	70,70%	1,15%	12,95%	-0,34%	-4,18%	589.104.476,19	83.892.161,96
31	mayo-10	824.071.357,22	569.710.305,72	69,13%	69,13%	1,18%	13,31%	2,22%	23,60%	569.710.305,72	0,00