



F.T.A SANTANDER HIPOTECARIO II

SANTANDER DE TITULIZACION, S.G.F.T, S.A.

JUAN IGNACIO LUCA DE TENA 11

28027 MADRID

santanderdetitulizacion@gruposantander.com



DENOMINACION DEL FONDO:

F.T.A SANTANDER HIPOTECARIO II

INFORMACIÓN

CORRESPONDIENTE AL:

TRIMESTRE/SEMESTR

18/01/2022 - 19/04/2022

AÑO:

2022

Personas que asumen la responsabilidad de esta información y cargos que ocupan:	Firma:
Iñaki Reyero Arregui - DIRECTOR GENERAL	

I. DATOS GENERALES SOBRE EL FONDO

Fecha de Constitución del Fondo	30 junio 2006	Agencia de pago de Bonos	SANTANDER	
Fecha de Desembolso BT's	04 julio 2006	Negociación Mercado	AIAF	
Fecha Final Amortización	18 enero 2049	Agencias de calificación	MOODY'S ESPAÑA STANDARD & POORS	
Sociedad Gestora	SANTANDER DE TITULIZACION, S.G.F.T, S.A.	Calificación	Inicial	Actual
Originador Derechos Crédito	BANCO SANTANDER	SERIE A	Aaa/AAA	Aa1/AAA
		SERIE B	Aa2/AA	Aa1/AAA
		SERIE C	A2/A	Aa1/AA+
		SERIE D	Baa2/BBB	Baa3/A
		SERIE E	Ba3/BB	Caa1/B-
		SERIE F	Caa2/CCC-	C/D



II. VALORES EMITIDOS POR EL FONDO: BONOS DE TITULIZACION

SERIES PRELACIÓN CÓDIGO ISIN	Nº BONOS	NOMINAL EN CIRCULACIÓN			
			Inicial	Actual	%Act/In
SERIE A ES0382042002	18.015	Nominal Unitario	100.000,00	10.674,73	
		Nominal Total	1.801.500.000,00	192.305.260,95	10,67 %
SERIE B ES0382042010	518	Nominal Unitario	100.000,00	100.000,00	
		Nominal Total	51.800.000,00	51.800.000,00	100,00 %
SERIE C ES0382042028	323	Nominal Unitario	100.000,00	100.000,00	
		Nominal Total	32.300.000,00	32.300.000,00	100,00 %
SERIE D ES0382042036	498	Nominal Unitario	100.000,00	100.000,00	
		Nominal Total	49.800.000,00	49.800.000,00	100,00 %
SERIE E ES0382042044	196	Nominal Unitario	100.000,00	100.000,00	
		Nominal Total	19.600.000,00	19.600.000,00	100,00 %
SERIE F ES0382042051	176	Nominal Unitario	100.000,00	100.000,00	
		Nominal Total	17.600.000,00	17.600.000,00	100,00 %

AMORTIZACION E INTERESES BONOS					
Actual			Próximo		
Fecha Amortización Periodo Actual 19 abril 2022			Fecha Próximo Cupón 18 julio 2022		
	Amortización de los Bonos	Intereses Brutos Bonos	Tipo de Interés	Importe Bruto Próximo Cupón	Importe Neto Próximo Cupón
SERIE A	579,62 €	0,00 €	0,0000 %	0,00 €	0,00 €
SERIE B	0,00 €	0,00 €	0,0000 %	0,00 €	0,00 €
SERIE C	0,00 €	0,00 €	0,0000 %	0,00 €	0,00 €
SERIE D	0,00 €	0,00 €	0,1170 %	29,25 €	23,69 €
SERIE E	0,00 €	387,26 €	1,6670 %	416,75 €	337,57 €
SERIE F	0,00 €	0,00 €	0,5670 %	141,75 €	114,82 €
Amortización devengada no pagada	0,00 €				
Amortización Calendario	NO				



III. ACTIVOS ADQUIRIDOS POR EL FONDO: DERECHOS DE CRÉDITO

DERECHOS DE CRÉDITO	A LA EMISIÓN	SITUACIÓN ACTUAL
Número de Derechos de Crédito	13.384	5.307
Saldo Pendiente de Amortizar Derechos	1.955.014.333,48	345.805.123,48
Importes Unitarios Derechos Vivos	146.071,01	65.160,19
Tipos de Interés	3,18 %	0,29 %

TASAS DE AMORTIZACIÓN ANTICIPADA	SITUACIÓN ACTUAL
Tasa mensual actual anualizada:	4,38 %
Tasa últimos 12 meses anualizada:	6,69 %
Tasa anualizada desde Constitución del Fondo	6,65 %

MOROSIDAD ACTUAL	Hasta 1 mes	De 1 a 6 meses	Mayor de 6 meses
Deuda Vencida(Principal+Intereses)	19.794,03	25.489,18	31.659,05
Deuda Pendiente de vencimiento	0,00	0,00	345.731.825,73
Deuda Total	19.794,03	25.489,18	345.763.484,78

F.T.A SANTANDER HIPOTECARIO II

INFORME TRIMESTRAL BONOS DE TITULIZACIÓN

19 de abril de 2022

BONOS TITULIZACIÓN DE ACTIVOS. PRINCIPAL	
Saldo anterior	373.847.115,25 €
Amortizaciones	10.441.854,30 €
Saldo actual	363.405.260,95 €
% sobre saldo inicial	18,42%
Amortización devengada no pagada	0,00 €

DATOS	
Fecha de determinación	07/04/2022
Fecha de Pago de Cupón Actual	19/04/2022
Fecha de Pago de Cupón Anterior	18/01/2022
Número de días	91
Tipo de referencia (%)	-0,433%
Próxima Fecha de Pago	18/07/2022

BONOS DE TITULIZACIÓN DE ACTIVOS. INTERESES	
Intereses pagados Serie A	0,00 €
Intereses pagados Serie B	0,00 €
Intereses pagados Serie C	0,00 €
Intereses pagados Serie D	0,00 €
Intereses pagados Serie E	75.902,09 €
Intereses pagados Serie F	0,00 €
Intereses devengados no pagados	4.168.915,61 €

VIDA RESIDUAL (AÑOS)		
	INICIAL	19-abr-22
SERIE A	5,83	2,47
SERIE B	16,03	6,26
SERIE C	16,03	8,1
SERIE D	16,03	10,55
SERIE E	16,03	15,93
SERIE F	11,9	23,52

F.T.A SANTANDER HIPOTECARIO II

INFORME TRIMESTRAL DERECHOS DE CREDITO

19 de abril de 2022

DERECHOS DE CRÉDITO. PRINCIPAL	
Saldo anterior	356.246.937,82 €
Amortizaciones	10.441.814,34 €
Saldo actual	345.805.123,48 €
Número de derechos de crédito	5.307
LTV	65,67%

DERECHOS DE CRÉDITO EN MOROSIDAD					
	HASTA 30 DÍAS	30 A 60 DÍAS	60 A 90 DÍAS	90 A 180 DÍAS	MAS 180 DIAS
Principal	19.061,63 €	7.165,99 €	3.725,01 €	13.276,57 €	30.068,55 €
Intereses	732,40 €	517,10 €	179,98 €	624,53 €	1.590,50 €
Saldo de los derechos de crédito	3.452.178,33 €	812.374,42 €	204.247,47 €	560.633,50 €	607.710,61 €
Número de derechos de crédito	54	10	5	9	7
% sobre saldo de los derechos de crédito	1,00%	0,23%	0,06%	0,16%	0,18%

PRÉSTAMOS EN WRITE OFF	
Write Off acumulado Fecha Pago anterior	7.488.416,26 €
Write Off trimestre	-612.924,56 €
Write Off acumulados actuales	6.875.491,70 €

F.T.A SANTANDER HIPOTECARIO II

INFORME TRIMESTRAL DERECHOS DE CREDITO

19 de abril de 2022

CONTENCIOSOS / JUDICIALES	
Saldo anterior	0,00 €
Diferencia	0,00 €
Saldo actual	0,00 €
Número derechos de crédito contenciosos	0

ADJUDICADOS	
Saldo anterior	7.518.032,75 €
Diferencia	-110.624,51 €
Saldo actual	7.407.408,24 €
Número derechos de crédito adjudicados	112

PERDIDAS NETAS	
Saldo anterior	22.803.059,93 €
Diferencia	498.317,97 €
Saldo actual	23.301.377,90 €

F.T.A SANTANDER HIPOTECARIO II

ESTADO DE ORIGEN Y APLICACIÓN DE FONDOS Y CUENTA DE TESORERÍA

19 de abril de 2022

ORIGEN	10.425.860,88 €
PRINCIPAL COBRADO	
Amortización derechos de crédito	10.527.438,01 €
INTERESES COBRADOS	0,00 €
Intereses de derechos de crédito	249.334,52 €
Intereses de reinversión	0,00 €
CONTENCIOSOS / JUDICIALES	49.370,63 €
INGRESOS/GASTOS DE ADJUDICADOS	164.318,45 €
FONDO DE RESERVA	-564.078,03 €
OTROS	- 522,70 €

ESTADO CUENTA DE TESORERÍA	9.793.290,13
FONDO DE RESERVA PRINCIPAL	
Saldo anterior	9.229.212,10 €
Diferencia	-564.078,03 €
Saldo actual	9.793.290,13 €
RETENCIÓN A CUENTA DEL IRPF	21,07 €
GASTOS EMISIÓN RETENIDOS	0,00 €
OTROS	0,00 €

APLICACIÓN	10.425.860,88 €
GASTOS ORDINARIOS	786,50 €
COMISION S.G.F.T.	23.301,43 €
PAGO SWAP	253.199,29 €
COBRO SWAP	-369.182,73 €
INTERESES F.T.A. SERIE A	0,00 €
INTERESES F.T.A. SERIE B	0,00 €
INTERESES F.T.A. SERIE C	0,00 €
INTERESES F.T.A. SERIE D	0,00 €
INTERESES F.T.A. SERIE E	75.902,09 €
AMORTIZACIÓN BONOS SERIE A	10.441.854,30 €
AMORTIZACION BONOS SERIE B	0,00 €
AMORTIZACION BONOS SEERIE C	0,00 €
AMORIZACION BONOS SERIE D	0,00 €
AMORTIZACION BONOS SERIE E	0,00 €
INTERESES F.T.A. SERIE F	0,00 €
AMORTIZACIÓN SERIE F	0,00 €
INTERESES PRESTAMO SUBORDINADO	0,00 €
AMORTIZACIÓN PRESTAMO SUBORDINADO	0,00 €
PAGO COMISION FIJA DE ADMINISTRACION	0,00 €
EXCESO POR REDONDEO	0,00 €
COMISIÓN VARIABLE/INT.EXTR.SERIE F	0,00 €

F.T.A SANTANDER HIPOTECARIO II

MEJORA CREDITICIA Y PRÉSTAMO SUBORDINADO

19 de abril de 2022

MEJORA DE CRÉDITO		
CONCEPTOS	INICIAL	19-abr-22
EMISIÓN SUBORDINADA	7,85 %	44,39%
FONDO DE RESERVA PRINCIPAL	17.600.000,00 € (0,89 %)	9.793.290,13 € 2,83%

PRÉSTAMOS SUBORDINADOS		
CONCEPTOS	INICIAL	19-abr-22
PRÉSTAMO SUBORDINADO PRINCIPAL		
Saldo vivo	1.597.000,00 €	798.500,02 €
Tipo de interés	4,056 %	0,567%

F.T.A SANTANDER HIPOTECARIO II

INFORMACIÓN RELATIVA A LOS TRIGGERS

19 de abril de 2022

TRIGGERS FONDO DE RESERVA	
SI 1) ES MAYOR QUE 2) NO SE AMORTIZA EL FONDO DE RESERVA	
1) DERECHOS EN MOROSIDAD > 90 DÍAS	1.168.344,11 €
2) 1% SALDO DERECHOS DE CRÉDITO ACTUAL	3.458.051,23 €

EL NIVEL REQUERIDO DEL FONDO DE RESERVA NO SE PUEDE REDUCIR

SALDO VIVO ACUMULADO DE PRÉSTAMOS FALLIDOS	66.086.647,93 €
---	-----------------

TRIGGERS DIFERIMIENTO DE INTERESES CLASES B, C, D, E	
DIFERIMIENTO DE INTS CLASE B (9º LUGAR) SI SALDO VIVO ACUMULADO DE PRÉSTAMOS FALLIDOS > 332.352.436,69 EUR	NO
DIFERIMIENTO DE INTS CLASE C (10º LUGAR) SI SALDO VIVO ACUMULADO DE PRÉSTAMOS FALLIDOS > 244.376.791,69 EUR	NO
DIFERIMIENTO DE INTS CLASE D (11º LUGAR) SI SALDO VIVO ACUMULADO DE PRÉSTAMOS FALLIDOS > 195.501.433,35 EUR	NO
DIFERIMIENTO DE INTS CLASE E (12º LUGAR) SI SALDO VIVO ACUMULADO DE PRÉSTAMOS FALLIDOS > 136.851.003,34 EUR	NO

CONTRATO	CONTRAPARTE	AGENCIA RATING	RATING MÍNIMO EXIGIDO	RATING ACTUAL
CUENTA TESORERÍA	BANCO SANTANDER	MOODYS	P-1 c/p	A2 l/p P-1 c/p
		S&P	A l/p A-1 c/p	A+ l/p A-1 c/p
AGENTE PAGOS	BANCO SANTANDER	MOODYS	P-1 c/p	A2 l/p P-1 c/p
		S&P	A l/p A-1 c/p	A+ l/p A-1 c/p
SWAP	BANCO SANTANDER	MOODYS	A2 l/p P-1 c/p	A2 l/p P-1 c/p
		S&P	A l/p	A+ l/p A-1 c/p

F.T.A SANTANDER HIPOTECARIO II

DEFINICIONES

19 de abril de 2022

FECHA DE DETERMINACIÓN Será la fecha en que la Sociedad Gestora, en nombre del Fondo, realizará los cálculos necesarios para distribuir los fondos disponibles existentes a dicha fecha, de acuerdo con el orden de prelación de pagos descrito en el Folleto Informativo.
Todos los datos de los Activos Titulizados (Saldo Vivo DC's, tablas de morosidad, propiedades transitorias, datos estadísticos, etc.) están referidos a dicha fecha.

WRITE OFF Préstamos con cuotas pendientes con antigüedad igual o superior a 12 ó 18 meses (según Folleto Informativo).

PÉRDIDAS DE LA CARTERA Aquellos préstamos cuya deuda el Cedente considera que no va a recuperar (neto de recuperaciones).

PRÉSTAMOS FALLIDOS Aquellos préstamos cuya deuda el Cedente considera que no va a recuperar, o aquellos préstamos que tienen cuotas pendientes con antigüedad.

SALDO VIVO ACUMULADO DE PRÉSTAMOS FALLIDOS Saldo vivo acumulado de los Derechos de Crédito derivados de Préstamos Fallidos, sin tener en cuenta los importes recobrados.

ADJUDICADOS Bienes en el activo del Fondo como consecuencia de un proceso judicial o extrajudicial.

CONTENCIOSO / JUDICIAL Préstamos sobre los que el Cedente va a iniciar acciones judiciales. Esta cantidad está incluida en el cuadro de morosidad.

**FONDO DE TITULIZACIÓN DE ACTIVOS
SANTANDER HIPOTECARIO 2**

Fecha: 19 de ABRIL de 2.022

INFORME HISTÓRICO DE MOROSIDAD

MOROSIDAD HISTÓRICA						
	11/01/2021	12/04/2021	12/07/2021	08/10/2021	11/01/2022	11/04/2022
DE 15 A 30 DIAS	4,155%	1,088%	1,299%	1,429%	1,080%	0,998%
DE 30 A 60 DIAS	0,501%	0,065%	0,177%	0,192%	0,243%	0,235%
DE 60 A 90 DIAS	0,113%	0,047%	0,099%	0,175%	0,098%	0,059%
DE 90 A 180 DIAS	0,192%	0,144%	0,109%	0,116%	0,172%	0,162%
MAS DE 180 DIAS	0,231%	0,181%	0,055%	0,076%	0,060%	0,176%

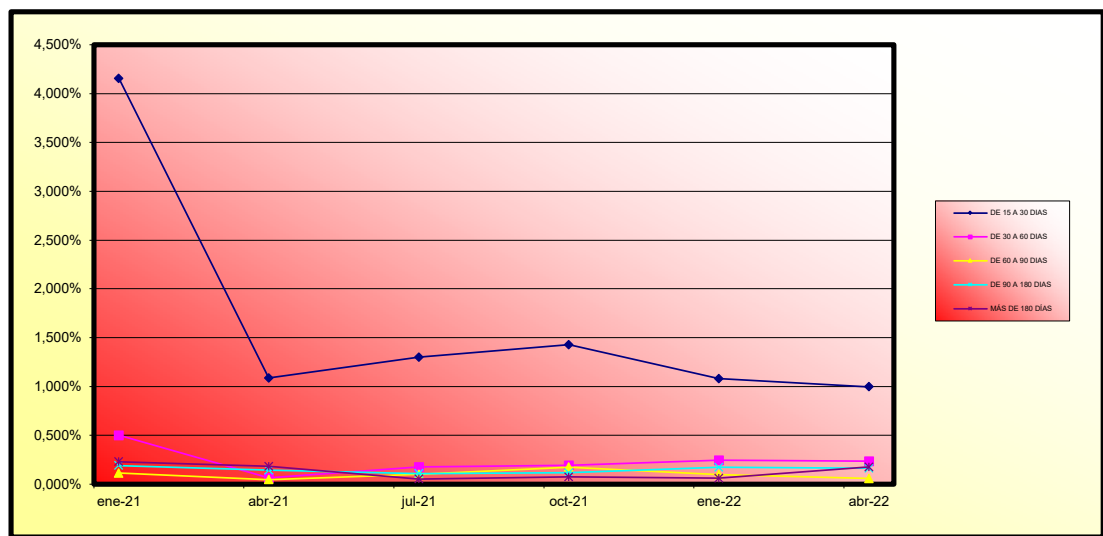

**FONDO DE TITULIZACIÓN DE ACTIVOS
SANTANDER HIPOTECARIO 2**

VALORES DE TASACIÓN SOBRE SALDOS VIVOS

Fecha: 19 de ABRIL de 2.022

ESTADÍSTICO DE VALORES DE TASACION ACTUALES SOBRE SALDOS VIVOS				
	SALDO VIVO	% SALDOS VIVOS	Nº PRESTAMOS	% Nº DE PRESTAMOS
0-9,99	1.342.371 €	0,37%	4.993	47,43%
10-19,99	5.867.013 €	1,61%	324	3,08%
20-29,99	12.177.174 €	3,34%	348	3,31%
30-39,99	23.677.688 €	6,49%	520	4,94%
40-49,99	47.841.898 €	13,12%	812	7,71%
50-59,99	75.684.973 €	20,76%	1.093	10,38%
60-69,99	62.946.717 €	17,27%	840	7,98%
70-79,99	50.606.037 €	13,88%	588	5,59%
>80	84.433.632 €	23,15%	1.010	9,60%

FTA SANTANDER HIPOTECARIO 2

Fecha	Balance teórico	Balance Real	6,87% 0,57%		Tasa Prepago Mensual desde Inicio	Tasa Prepago Anualizada desde Inicio	Tasa Prepago Mensual	Tasa Prepago Mensual Anualizada	Outstanding after payment
			Vector de Prepago	tacp					
julio-06	1.955.014.480,42	1.955.014.480,42	100,00%	100,00%		6,69%			
agosto-06	1.951.114.337,23	1.921.024.375,84	99,43%	98,46%	1,54%	17,01%	1,54%	17,01%	1.921.024.375,84
septiembre-06	1.947.204.260,14	1.904.530.122,38	98,86%	97,81%	1,10%	12,45%	0,66%	7,63%	1.904.530.122,38
octubre-06	1.943.283.821,35	1.888.843.139,58	98,29%	97,20%	0,94%	10,74%	0,62%	7,23%	1.888.843.139,58
noviembre-06	1.939.352.993,39	1.867.543.791,65	97,73%	96,30%	0,94%	10,70%	0,93%	10,58%	1.867.543.791,65
diciembre-06	1.935.411.748,74	1.845.646.605,03	97,17%	95,36%	0,95%	10,77%	0,97%	11,05%	1.845.646.605,03
enero-07	1.931.460.059,79	1.823.567.119,22	96,62%	94,41%	0,95%	10,86%	0,99%	11,30%	1.823.567.119,22
febrero-07	1.927.497.898,86	1.803.020.363,48	96,06%	93,54%	0,95%	10,81%	0,92%	10,54%	1.803.020.363,48
marzo-07	1.923.525.238,21	1.780.220.847,74	95,51%	92,55%	0,96%	10,96%	1,06%	12,01%	1.780.220.847,74
abril-07	1.919.542.050,01	1.758.347.009,14	94,97%	91,60%	0,97%	11,04%	1,02%	11,62%	1.758.347.009,14
mayo-07	1.915.548.306,36	1.740.230.741,52	94,42%	90,85%	0,96%	10,88%	0,82%	9,45%	1.740.230.741,52
junio-07	1.911.543.979,29	1.719.500.399,23	93,88%	89,95%	0,96%	10,91%	0,98%	11,19%	1.719.500.399,23
julio-07	1.907.529.040,75	1.696.534.930,51	93,35%	88,94%	0,97%	11,06%	1,13%	12,73%	1.696.534.930,51
agosto-07	1.903.503.462,63	1.675.501.856,99	92,81%	88,02%	0,98%	11,11%	1,03%	11,69%	1.675.501.856,99
septiembre-07	1.899.467.216,72	1.662.954.121,68	92,28%	87,55%	0,95%	10,77%	0,54%	6,27%	1.662.954.121,68
octubre-07	1.895.420.274,76	1.652.129.720,64	91,75%	87,16%	0,91%	10,41%	0,44%	5,14%	1.652.129.720,64
noviembre-07	1.891.362.608,41	1.629.832.166,10	91,23%	86,17%	0,93%	10,56%	1,14%	12,83%	1.629.832.166,10
diciembre-07	1.887.294.189,23	1.616.186.188,94	90,71%	85,64%	0,91%	10,37%	0,62%	7,23%	1.616.186.188,94
enero-08	1.883.228.843,12	1.597.903.052,73	90,19%	84,85%	0,91%	10,37%	0,92%	10,47%	1.597.903.052,73
febrero-08	1.879.152.723,83	1.575.775.904,04	89,67%	83,86%	0,92%	10,52%	1,17%	13,18%	1.575.775.904,04
marzo-08	1.875.065.802,83	1.560.427.858,40	89,16%	83,22%	0,91%	10,44%	0,76%	8,73%	1.560.427.858,40
abril-08	1.870.968.051,49	1.557.402.400,08	88,65%	83,24%	0,87%	9,95%	-0,02%	-0,30%	1.557.402.400,08
mayo-08	1.866.859.441,11	1.532.757.278,54	88,14%	82,10%	0,89%	10,20%	1,37%	15,21%	1.532.757.278,54
junio-08	1.862.739.942,91	1.521.274.942,18	87,64%	81,67%	0,88%	10,03%	0,53%	6,17%	1.521.274.942,18
julio-08	1.858.609.528,05	1.517.329.794,33	87,14%	81,64%	0,84%	9,65%	0,04%	0,45%	1.517.329.794,33

FTA SANTANDER HIPOTECARIO 2

Fecha	Balance teórico	Balance Real	6,87%		Tasa Prepago Mensual desde Inicio	Tasa Prepago Anualizada desde Inicio	Tasa Prepago Mensual	Tasa Prepago Mensual Anualizada	Outstanding after payment	
			Vector de Prepago	tacp						
agosto-08	1.854.468.167,58	1.504.704.603,93	86,64%	0,57%	81,14%	0,83%	9,55%	0,61%	7,09%	1.504.704.603,93
septiembre-08	1.850.315.832,50	1.497.506.024,31	86,14%		80,93%	0,81%	9,30%	0,26%	3,02%	1.497.506.024,31
octubre-08	1.846.152.493,74	1.486.985.888,41	85,65%		80,55%	0,80%	9,17%	0,48%	5,59%	1.486.985.888,41
noviembre-08	1.841.978.122,13	1.468.310.008,30	85,16%		79,71%	0,81%	9,26%	1,03%	11,71%	1.468.310.008,30
diciembre-08	1.837.792.688,44	1.362.820.621,14	84,67%		74,16%	1,03%	11,64%	6,97%	57,99%	1.362.820.621,14
enero-09	1.833.596.163,34	1.359.677.016,08	84,19%		74,15%	0,99%	11,27%	0,00%	0,03%	1.359.677.016,08
febrero-09	1.829.388.517,46	1.352.157.243,83	83,71%		73,91%	0,97%	11,04%	0,32%	3,82%	1.352.157.243,83
marzo-09	1.825.169.721,31	1.342.731.814,66	83,23%		73,57%	0,95%	10,87%	0,47%	5,47%	1.342.731.814,66
abril-09	1.820.939.745,36	1.320.468.463,02	82,75%		72,52%	0,97%	11,03%	1,43%	15,87%	1.320.468.463,02
mayo-09	1.816.698.559,96	1.317.111.163,28	82,28%		72,50%	0,94%	10,73%	0,02%	0,26%	1.317.111.163,28
junio-09	1.812.446.135,43	1.303.895.447,59	81,81%		71,94%	0,94%	10,68%	0,77%	8,87%	1.303.895.447,59
julio-09	1.808.182.441,97	1.279.842.404,34	81,34%		70,78%	0,96%	10,88%	1,61%	17,73%	1.279.842.404,34
agosto-09	1.803.907.449,72	1.273.741.302,96	80,87%		70,61%	0,94%	10,67%	0,24%	2,85%	1.273.741.302,96
septiembre-09	1.799.621.128,75	1.266.854.827,45	80,41%		70,40%	0,92%	10,49%	0,30%	3,58%	1.266.854.827,45
octubre-09	1.795.323.449,02	1.235.442.372,90	79,95%		68,81%	0,95%	10,86%	2,25%	23,86%	1.235.442.372,90
noviembre-09	1.791.014.380,44	1.230.573.049,95	79,49%		68,71%	0,93%	10,65%	0,15%	1,84%	1.230.573.049,95
diciembre-09	1.786.693.892,83	1.219.327.128,72	79,04%		68,24%	0,93%	10,58%	0,67%	7,80%	1.219.327.128,72
enero-10	1.782.364.192,90	1.199.688.297,87	78,59%		67,31%	0,94%	10,69%	1,37%	15,27%	1.199.688.297,87
febrero-10	1.778.023.019,26	1.190.899.391,77	78,14%		66,98%	0,93%	10,58%	0,49%	5,73%	1.190.899.391,77
marzo-10	1.773.670.341,51	1.180.702.013,70	77,69%		66,57%	0,92%	10,50%	0,61%	7,11%	1.180.702.013,70
abril-10	1.769.306.129,16	1.171.576.160,49	77,25%		66,22%	0,91%	10,41%	0,53%	6,16%	1.171.576.160,49
mayo-10	1.764.930.351,65	1.163.609.753,25	76,80%		65,93%	0,90%	10,30%	0,43%	5,08%	1.163.609.753,25
junio-10	1.760.542.978,33	1.152.441.599,44	76,36%		65,46%	0,90%	10,25%	0,71%	8,23%	1.152.441.599,44
julio-10	1.756.143.978,48	1.143.355.132,84	75,93%		65,11%	0,89%	10,17%	0,54%	6,29%	1.143.355.132,84
agosto-10	1.751.733.321,27	1.133.889.088,11	75,49%		64,73%	0,88%	10,10%	0,58%	6,72%	1.133.889.088,11
septiembre-10	1.747.310.975,82	1.127.485.835,99	75,06%		64,53%	0,87%	9,98%	0,31%	3,69%	1.127.485.835,99
octubre-10	1.742.876.911,15	1.124.681.564,12	74,63%		64,53%	0,86%	9,79%	-0,01%	-0,06%	1.124.681.564,12
noviembre-10	1.738.431.096,22	1.117.356.213,89	74,20%		64,27%	0,85%	9,70%	0,40%	4,66%	1.117.356.213,89
diciembre-10	1.733.973.499,87	1.109.965.318,24	73,78%		64,01%	0,84%	9,61%	0,41%	4,77%	1.109.965.318,24
enero-11	1.729.507.334,36	1.100.767.552,76	73,36%		63,65%	0,83%	9,55%	0,57%	6,66%	1.100.767.552,76
febrero-11	1.725.029.333,51	1.094.799.335,67	72,94%		63,47%	0,82%	9,44%	0,28%	3,36%	1.094.799.335,67
marzo-11	1.720.539.465,96	1.088.676.197,05	72,52%		63,28%	0,81%	9,34%	0,30%	3,54%	1.088.676.197,05

FTA SANTANDER HIPOTECARIO 2

Fecha	Balance teórico	Balance Real	6,87%		Tasa Prepago Mensual desde Inicio	Tasa Prepago Anualizada desde Inicio	Tasa Prepago Mensual	Tasa Prepago Mensual Anualizada	Outstanding after payment	
			Vector de Prepago	tacp						
				0,57%						
abril-11	1.716.037.700,26	1.081.481.813,29	72,11%		63,02%	0,81%	9,26%	0,40%	4,70%	1.081.481.813,29
mayo-11	1.711.524.004,88	1.075.272.739,35	71,69%		62,83%	0,80%	9,17%	0,31%	3,68%	1.075.272.739,35
junio-11	1.706.998.348,20	1.069.281.934,32	71,28%		62,64%	0,79%	9,08%	0,29%	3,47%	1.069.281.934,32
julio-11	1.702.460.698,54	1.063.345.613,59	70,88%		62,46%	0,78%	8,98%	0,29%	3,43%	1.063.345.613,59
agosto-11	1.697.911.024,10	1.058.127.078,95	70,47%		62,32%	0,77%	8,88%	0,22%	2,66%	1.058.127.078,95
septiembre-11	1.693.349.293,03	1.052.069.587,33	70,07%		62,13%	0,76%	8,80%	0,30%	3,59%	1.052.069.587,33
octubre-11	1.688.775.473,37	1.045.723.120,47	69,67%		61,92%	0,76%	8,73%	0,33%	3,94%	1.045.723.120,47
noviembre-11	1.684.189.533,09	1.036.038.801,90	69,27%		61,52%	0,76%	8,71%	0,66%	7,60%	1.036.038.801,90
diciembre-11	1.679.591.440,07	1.024.289.749,52	68,87%		60,98%	0,76%	8,73%	0,86%	9,88%	1.024.289.749,52
enero-12	1.674.986.043,25	1.004.820.346,53	68,48%		59,99%	0,77%	8,87%	1,63%	17,91%	1.004.820.346,53
febrero-12	1.670.368.442,13	993.933.416,89	68,09%		59,50%	0,77%	8,88%	0,81%	9,30%	993.933.416,89
marzo-12	1.665.738.604,37	981.273.143,33	67,70%		58,91%	0,78%	8,92%	1,00%	11,35%	981.273.143,33
abril-12	1.661.096.497,54	968.095.813,18	67,31%		58,28%	0,78%	8,96%	1,07%	12,08%	968.095.813,18
mayo-12	1.656.442.089,13	958.701.700,07	66,92%		57,88%	0,78%	8,95%	0,69%	8,00%	958.701.700,07
junio-12	1.651.775.346,53	945.834.540,36	66,54%		57,26%	0,78%	8,99%	1,06%	12,04%	945.834.540,36
julio-12	1.647.097.302,46	936.423.026,91	66,16%		56,85%	0,78%	8,98%	0,71%	8,24%	936.423.026,91
agosto-12	1.642.406.861,57	927.828.096,64	65,78%		56,49%	0,78%	8,96%	0,63%	7,36%	927.828.096,64
septiembre-12	1.637.703.991,02	921.788.606,28	65,41%		56,29%	0,77%	8,90%	0,37%	4,30%	921.788.606,28
octubre-12	1.632.988.657,85	912.407.273,54	65,03%		55,87%	0,77%	8,89%	0,73%	8,44%	912.407.273,54
noviembre-12	1.628.260.829,06	906.457.786,03	64,66%		55,67%	0,77%	8,83%	0,36%	4,28%	906.457.786,03
diciembre-12	1.623.520.471,52	897.001.935,68	64,29%		55,25%	0,77%	8,83%	0,75%	8,68%	897.001.935,68
enero-13	1.618.768.173,42	888.122.345,89	63,92%		54,86%	0,77%	8,82%	0,70%	8,08%	888.122.345,89
febrero-13	1.614.003.281,74	876.301.290,38	63,56%		54,29%	0,77%	8,86%	1,04%	11,79%	876.301.290,38
marzo-13	1.609.225.763,09	872.235.441,45	63,19%		54,20%	0,76%	8,78%	0,17%	2,00%	872.235.441,45
abril-13	1.604.435.584,02	864.956.276,67	62,83%		53,91%	0,76%	8,75%	0,54%	6,27%	864.956.276,67
mayo-13	1.599.632.710,98	858.156.530,36	62,47%		53,65%	0,76%	8,71%	0,49%	5,70%	858.156.530,36
junio-13	1.594.817.110,32	852.083.592,94	62,11%		53,43%	0,75%	8,66%	0,41%	4,79%	852.083.592,94
julio-13	1.589.989.984,98	846.247.257,20	61,76%		53,22%	0,75%	8,62%	0,38%	4,51%	846.247.257,20
agosto-13	1.585.150.067,76	839.859.939,45	61,40%		52,98%	0,74%	8,58%	0,45%	5,29%	839.859.939,45
septiembre-13	1.580.297.324,76	834.622.711,49	61,05%		52,81%	0,74%	8,52%	0,32%	3,75%	834.622.711,49
octubre-13	1.575.431.721,99	829.060.219,42	60,70%		52,62%	0,74%	8,47%	0,36%	4,23%	829.060.219,42
noviembre-13	1.570.553.225,38	824.069.915,17	60,36%		52,47%	0,73%	8,42%	0,29%	3,46%	824.069.915,17

FTA SANTANDER HIPOTECARIO 2

Fecha	Balance teórico	Balance Real	6,87%		Tasa Prepago Mensual desde Inicio	Tasa Prepago Anualizada desde Inicio	Tasa Prepago Mensual	Tasa Prepago Mensual Anualizada	Outstanding after payment	
			Vector de Prepago	tacp						
				0,57%						
diciembre-13	1.565.661.800,75	818.349.213,48	60,01%		52,27%	0,73%	8,38%	0,38%	4,51%	818.349.213,48
enero-14	1.560.770.127,89	810.408.061,26	59,67%		51,92%	0,73%	8,37%	0,66%	7,64%	810.408.061,26
febrero-14	1.555.865.492,10	804.807.132,61	59,33%		51,73%	0,72%	8,33%	0,38%	4,44%	804.807.132,61
marzo-14	1.550.947.859,03	799.632.954,34	58,99%		51,56%	0,72%	8,28%	0,33%	3,86%	799.632.954,34
abril-14	1.546.017.194,22	794.421.504,19	58,65%		51,39%	0,71%	8,23%	0,33%	3,95%	794.421.504,19
mayo-14	1.541.073.463,16	789.333.580,00	58,31%		51,22%	0,71%	8,19%	0,32%	3,79%	789.333.580,00
junio-14	1.536.116.631,21	784.160.607,46	57,98%		51,05%	0,71%	8,14%	0,33%	3,94%	784.160.607,46
julio-14	1.531.154.782,62	778.178.699,12	57,65%		50,82%	0,70%	8,11%	0,44%	5,17%	778.178.699,12
agosto-14	1.526.179.785,13	773.175.494,03	57,32%		50,66%	0,70%	8,07%	0,32%	3,76%	773.175.494,03
septiembre-14	1.521.191.603,89	767.674.280,29	56,99%		50,47%	0,70%	8,03%	0,39%	4,53%	767.674.280,29
octubre-14	1.516.190.203,98	762.606.477,35	56,67%		50,30%	0,69%	7,99%	0,33%	3,92%	762.606.477,35
noviembre-14	1.511.175.550,35	757.959.012,98	56,34%		50,16%	0,69%	7,95%	0,28%	3,30%	757.959.012,98
diciembre-14	1.506.147.607,90	752.308.569,99	56,02%		49,95%	0,68%	7,92%	0,41%	4,86%	752.308.569,99
enero-15	1.501.117.201,43	745.615.517,73	55,70%		49,67%	0,68%	7,90%	0,56%	6,49%	745.615.517,73
febrero-15	1.496.073.464,38	740.455.629,35	55,38%		49,49%	0,68%	7,87%	0,36%	4,20%	740.455.629,35
marzo-15	1.491.016.361,43	735.906.615,80	55,06%		49,36%	0,68%	7,82%	0,28%	3,28%	735.906.615,80
abril-15	1.485.945.857,16	730.998.477,17	54,75%		49,19%	0,67%	7,79%	0,33%	3,87%	730.998.477,17
mayo-15	1.480.861.916,05	726.575.384,84	54,43%		49,06%	0,67%	7,74%	0,26%	3,12%	726.575.384,84
junio-15	1.475.764.502,50	721.571.148,96	54,12%		48,89%	0,67%	7,71%	0,35%	4,07%	721.571.148,96
julio-15	1.470.670.589,73	715.688.960,65	53,81%		48,66%	0,66%	7,69%	0,47%	5,52%	715.688.960,65
agosto-15	1.465.563.178,09	710.232.724,31	53,51%		48,46%	0,66%	7,67%	0,42%	4,89%	710.232.724,31
septiembre-15	1.460.442.231,80	706.216.802,39	53,20%		48,36%	0,66%	7,62%	0,22%	2,57%	706.216.802,39
octubre-15	1.455.307.715,01	700.064.923,00	52,90%		48,10%	0,66%	7,61%	0,52%	6,08%	700.064.923,00
noviembre-15	1.450.159.591,75	695.644.735,02	52,59%		47,97%	0,65%	7,57%	0,28%	3,29%	695.644.735,02
diciembre-15	1.444.997.825,97	691.078.179,61	52,29%		47,83%	0,65%	7,53%	0,30%	3,56%	691.078.179,61
enero-16	1.439.843.592,93	684.805.935,44	51,99%		47,56%	0,65%	7,52%	0,55%	6,44%	684.805.935,44
febrero-16	1.434.675.701,18	679.877.835,11	51,70%		47,39%	0,65%	7,50%	0,36%	4,26%	679.877.835,11
marzo-16	1.429.494.114,52	675.057.447,45	51,40%		47,22%	0,64%	7,47%	0,35%	4,11%	675.057.447,45
abril-16	1.424.298.796,66	669.787.994,48	51,11%		47,03%	0,64%	7,45%	0,42%	4,91%	669.787.994,48
mayo-16	1.419.089.711,20	665.200.863,84	50,81%		46,88%	0,64%	7,42%	0,32%	3,78%	665.200.863,84
junio-16	1.413.866.821,66	659.830.277,23	50,52%		46,67%	0,64%	7,40%	0,44%	5,16%	659.830.277,23
julio-16	1.408.633.500,46	655.191.089,44	50,23%		46,51%	0,64%	7,37%	0,33%	3,94%	655.191.089,44

FTA SANTANDER HIPOTECARIO 2

Fecha	Balance teórico	Balance Real	6,87%		Tasa Prepago Mensual desde Inicio	Tasa Prepago Anualizada desde Inicio	Tasa Prepago Mensual	Tasa Prepago Mensual Anualizada	Outstanding after payment	
			Vector de Prepago	tacp						
				0,57%						
agosto-16	1.403.386.310,96	650.074.126,03	49,95%		46,32%	0,63%	7,35%	0,41%	4,81%	650.074.126,03
septiembre-16	1.398.125.216,41	645.772.965,63	49,66%		46,19%	0,63%	7,32%	0,29%	3,40%	645.772.965,63
octubre-16	1.392.850.179,96	641.424.154,10	49,38%		46,05%	0,63%	7,29%	0,30%	3,51%	641.424.154,10
noviembre-16	1.387.561.164,66	636.187.165,32	49,09%		45,85%	0,63%	7,27%	0,44%	5,14%	636.187.165,32
diciembre-16	1.382.258.133,47	631.334.270,57	48,81%		45,67%	0,62%	7,25%	0,38%	4,49%	631.334.270,57
enero-17	1.376.951.689,52	625.735.217,62	48,53%		45,44%	0,62%	7,24%	0,50%	5,89%	625.735.217,62
febrero-17	1.371.631.183,50	620.378.005,08	48,26%		45,23%	0,62%	7,22%	0,47%	5,51%	620.378.005,08
marzo-17	1.366.296.578,14	616.424.077,77	47,98%		45,12%	0,62%	7,19%	0,25%	2,95%	616.424.077,77
abril-17	1.360.947.836,08	612.442.342,59	47,71%		45,00%	0,62%	7,16%	0,26%	3,02%	612.442.342,59
mayo-17	1.355.584.919,85	606.480.879,65	47,43%		44,74%	0,62%	7,16%	0,58%	6,76%	606.480.879,65
junio-17	1.350.207.791,89	601.583.636,54	47,16%		44,55%	0,62%	7,14%	0,41%	4,84%	601.583.636,54
julio-17	1.344.822.839,28	596.419.576,49	46,89%		44,35%	0,61%	7,13%	0,46%	5,40%	596.419.576,49
agosto-17	1.339.423.616,54	592.164.539,32	46,62%		44,21%	0,61%	7,10%	0,31%	3,69%	592.164.539,32
septiembre-17	1.334.010.085,87	588.666.327,20	46,36%		44,13%	0,61%	7,06%	0,19%	2,23%	588.666.327,20
octubre-17	1.328.582.209,34	583.357.338,50	46,09%		43,91%	0,61%	7,05%	0,50%	5,80%	583.357.338,50
noviembre-17	1.323.139.948,93	578.315.587,40	45,83%		43,71%	0,61%	7,04%	0,46%	5,34%	578.315.587,40
diciembre-17	1.317.683.266,54	572.794.485,47	45,57%		43,47%	0,61%	7,04%	0,54%	6,34%	572.794.485,47
enero-18	1.312.237.555,25	565.764.507,18	45,30%		43,11%	0,61%	7,05%	0,82%	9,38%	565.764.507,18
febrero-18	1.306.777.412,83	561.118.441,32	45,05%		42,94%	0,61%	7,04%	0,41%	4,77%	561.118.441,32
marzo-18	1.301.302.801,02	556.050.605,52	44,79%		42,73%	0,61%	7,03%	0,49%	5,68%	556.050.605,52
abril-18	1.295.813.681,50	551.087.130,72	44,53%		42,53%	0,60%	7,02%	0,47%	5,53%	551.087.130,72
mayo-18	1.290.310.015,81	546.843.160,69	44,28%		42,38%	0,60%	7,00%	0,35%	4,08%	546.843.160,69
junio-18	1.284.791.765,41	540.650.310,77	44,02%		42,08%	0,60%	7,01%	0,71%	8,17%	540.650.310,77
julio-18	1.279.265.403,92	535.411.423,58	43,77%		41,85%	0,60%	7,00%	0,54%	6,30%	535.411.423,58
agosto-18	1.273.724.397,57	530.690.798,26	43,52%		41,66%	0,60%	6,99%	0,45%	5,27%	530.690.798,26
septiembre-18	1.268.168.707,55	526.494.044,52	43,27%		41,52%	0,60%	6,97%	0,36%	4,19%	526.494.044,52
octubre-18	1.262.598.294,96	522.207.656,87	43,02%		41,36%	0,60%	6,95%	0,38%	4,43%	522.207.656,87
noviembre-18	1.257.013.120,78	517.888.235,50	42,78%		41,20%	0,60%	6,94%	0,39%	4,54%	517.888.235,50
diciembre-18	1.251.413.145,88	513.702.949,99	42,53%		41,05%	0,60%	6,92%	0,36%	4,28%	513.702.949,99
enero-19	1.245.845.830,31	508.005.568,89	42,29%		40,78%	0,60%	6,93%	0,67%	7,72%	508.005.568,89
febrero-19	1.240.263.761,35	503.580.979,62	42,05%		40,60%	0,60%	6,91%	0,42%	4,98%	503.580.979,62
marzo-19	1.234.666.899,91	499.160.420,47	41,81%		40,43%	0,59%	6,90%	0,43%	5,02%	499.160.420,47

FTA SANTANDER HIPOTECARIO 2

Fecha	Balance teórico	Balance Real	6,87%		Tasa Prepago Mensual desde Inicio	Tasa Prepago Anualizada desde Inicio	Tasa Prepago Mensual	Tasa Prepago Mensual Anualizada	Outstanding after payment	
			Vector de Prepago	tacp						
				0,57%						
abril-19	1.229.055.206,79	494.199.859,42	41,57%		40,21%	0,59%	6,90%	0,54%	6,31%	494.199.859,42
mayo-19	1.223.428.642,68	489.425.067,18	41,33%		40,00%	0,59%	6,89%	0,51%	5,96%	489.425.067,18
junio-19	1.217.787.168,17	484.307.564,02	41,09%		39,77%	0,59%	6,89%	0,59%	6,82%	484.307.564,02
julio-19	1.212.189.012,32	480.308.322,99	40,86%		39,62%	0,59%	6,87%	0,37%	4,32%	480.308.322,99
agosto-19	1.206.576.021,35	476.244.090,45	40,63%		39,47%	0,59%	6,86%	0,38%	4,52%	476.244.090,45
septiembre-19	1.200.948.155,96	472.254.951,34	40,39%		39,32%	0,59%	6,84%	0,37%	4,38%	472.254.951,34
octubre-19	1.195.305.376,73	468.190.468,77	40,16%		39,17%	0,59%	6,83%	0,39%	4,61%	468.190.468,77
noviembre-19	1.189.647.644,12	463.770.433,88	39,93%		38,98%	0,59%	6,82%	0,47%	5,53%	463.770.433,88
diciembre-19	1.183.974.918,53	459.315.349,64	39,70%		38,79%	0,59%	6,81%	0,49%	5,68%	459.315.349,64
enero-20	1.178.354.532,57	453.743.393,79	39,48%		38,51%	0,59%	6,83%	0,74%	8,55%	453.743.393,79
febrero-20	1.172.719.252,59	449.883.375,59	39,25%		38,36%	0,59%	6,81%	0,37%	4,40%	449.883.375,59
marzo-20	1.167.069.039,12	445.481.209,77	39,03%		38,17%	0,59%	6,80%	0,50%	5,83%	445.481.209,77
abril-20	1.161.403.852,58	442.341.852,88	38,80%		38,09%	0,58%	6,78%	0,22%	2,61%	442.341.852,88
mayo-20	1.155.723.653,30	437.763.414,20	38,58%		37,88%	0,58%	6,78%	0,55%	6,39%	437.763.414,20
junio-20	1.150.028.401,49	432.266.501,13	38,36%		37,59%	0,58%	6,79%	0,77%	8,82%	432.266.501,13
julio-20	1.144.349.992,11	428.027.325,40	38,14%		37,40%	0,58%	6,78%	0,49%	5,72%	428.027.325,40
agosto-20	1.138.656.534,94	423.887.742,34	37,92%		37,23%	0,58%	6,78%	0,47%	5,52%	423.887.742,34
septiembre-20	1.132.947.990,12	420.370.539,57	37,71%		37,10%	0,58%	6,76%	0,33%	3,89%	420.370.539,57
octubre-20	1.127.224.317,65	416.792.991,33	37,49%		36,98%	0,58%	6,74%	0,35%	4,09%	416.792.991,33
noviembre-20	1.121.485.477,45	413.251.185,63	37,28%		36,85%	0,58%	6,73%	0,34%	4,03%	413.251.185,63
diciembre-20	1.115.731.429,32	409.309.743,54	37,06%		36,69%	0,58%	6,72%	0,44%	5,19%	409.309.743,54
enero-21	1.110.022.725,29	404.797.380,16	36,85%		36,47%	0,58%	6,72%	0,59%	6,90%	404.797.380,16
febrero-21	1.104.298.893,19	401.122.067,34	36,64%		36,32%	0,58%	6,71%	0,39%	4,63%	401.122.067,34
marzo-21	1.098.559.892,94	396.287.489,17	36,43%		36,07%	0,58%	6,72%	0,69%	7,96%	396.287.489,17
abril-21	1.092.805.684,34	392.583.191,67	36,22%		35,92%	0,58%	6,71%	0,41%	4,85%	392.583.191,67
mayo-21	1.087.036.227,08	388.106.570,75	36,01%		35,70%	0,58%	6,71%	0,62%	7,14%	388.106.570,75
junio-21	1.081.251.480,76	383.740.437,23	35,81%		35,49%	0,58%	6,71%	0,60%	6,92%	383.740.437,23
julio-21	1.075.464.139,29	380.485.481,07	35,60%		35,38%	0,58%	6,69%	0,31%	3,71%	380.485.481,07
agosto-21	1.069.661.461,36	375.407.100,53	35,40%		35,10%	0,58%	6,71%	0,80%	9,18%	375.407.100,53
septiembre-21	1.063.843.406,34	371.527.997,12	35,20%		34,92%	0,58%	6,70%	0,49%	5,75%	371.527.997,12
octubre-21	1.058.009.933,47	367.867.207,37	35,00%		34,77%	0,58%	6,69%	0,44%	5,15%	367.867.207,37
noviembre-21	1.052.161.001,89	364.335.612,32	34,80%		34,63%	0,57%	6,68%	0,41%	4,80%	364.335.612,32

FTA SANTANDER HIPOTECARIO 2

Fecha	Balance teórico	Balance Real	6,87%	Tasa Prepago Mensual desde Inicio	Tasa Prepago Anualizada desde Inicio	Tasa Prepago Mensual	Tasa Prepago Mensual Anualizada	Outstanding after payment	
			0,57%						Vector de Prepago tacp
diciembre-21	1.046.296.570,65	360.559.311,62	34,60%	34,46%	0,57%	6,68%	0,48%	5,63%	360.559.311,62
enero-22	1.040.432.039,92	356.246.937,82	34,40%	34,24%	0,57%	6,68%	0,64%	7,41%	356.246.937,82
febrero-22	1.034.551.968,18	352.641.345,17	34,20%	34,09%	0,57%	6,67%	0,45%	5,26%	352.641.345,17
marzo-22	1.028.656.314,26	349.105.568,14	34,01%	33,94%	0,57%	6,67%	0,44%	5,10%	349.105.568,14
abril-22	1.022.745.036,85	345.805.123,48	33,81%	33,81%	0,57%	6,65%	0,37%	4,38%	345.805.123,48

FTA SANTANDER HIPOTECARIO 2
18-abr.-22

		2,47					6,26					8,10					10,55					15,93					23,52				
Fecha	Principal disponible para la amortización	SERIE A	SERIE B	SERIE C	SERIE D	SERIE E	AMORTIZACION SERIE A	VIDA SERIE A	AMORTIZACION SERIE B	VIDA SERIE B	AMORTIZACION SERIE C	VIDA SERIE C	AMORTIZACION SERIE D	VIDA SERIE D	AMORTIZACION SERIE E	VIDA SERIE E	SERIE F	AMORTIZACION SERIE F	VIDA F												
18-jul-06	0	1.801.500.000	51.800.000	32.300.000	49.800.000	19.600.000	0,00	0	0,00	0	0,00	0,00	0	0,00	0	0,00	17.600.000	0,00	0												
18-jul-06	0	1.801.500.000	51.800.000	32.300.000	49.800.000	19.600.000	0,00	0	0,00	0	0,00	0,00	0	0,00	0	0,00	17.600.000	0,00	0												
18-ago-06	0	1.801.500.000	51.800.000	32.300.000	49.800.000	19.600.000	0,00	0	0,00	0	0,00	0,00	0	0,00	0	0,00	17.600.000	0,00	0												
18-sep-06	0	1.801.500.000	51.800.000	32.300.000	49.800.000	19.600.000	0,00	0	0,00	0	0,00	0,00	0	0,00	0	0,00	17.600.000	0,00	0												
18-oct-06	1	66.156.860,42	1.801.500.000	51.800.000	32.300.000	49.800.000	66.156.860,42	-374.513.986,838	0,00	0	0,00	0	0,00	0	0,00	0	17.600.000	0,00	0												
18-nov-06	0	0,00	1.735.343.140	51.800.000	32.300.000	49.800.000	19.600.000	0,00	0	0,00	0	0,00	0	0,00	0	0,00	17.600.000	0,00	0												
18-dic-06	0	0,00	1.735.343.140	51.800.000	32.300.000	49.800.000	19.600.000	0,00	0	0,00	0	0,00	0	0,00	0	0,00	17.600.000	0,00	0												
18-ene-07	1	65.276.020,36	1.735.343.140	51.800.000	32.300.000	49.800.000	19.600.000	65.276.020,36	-363.522.157,385	0,00	0	0,00	0	0,00	0	0,00	17.600.000	0,00	0												
18-feb-07	0	0,00	1.670.067.119	51.800.000	32.300.000	49.800.000	19.600.000	0,00	0	0,00	0	0,00	0	0,00	0	0,00	17.600.000	0,00	0												
18-mar-07	0	0,00	1.670.067.119	51.800.000	32.300.000	49.800.000	19.600.000	0,00	0	0,00	0	0,00	0	0,00	0	0,00	17.600.000	0,00	0												
18-abr-07	1	65.220.110,08	1.670.067.119	51.800.000	32.300.000	49.800.000	19.600.000	65.220.110,08	-357.340.983,128	0,00	0	0,00	0	0,00	0	0,00	17.600.000	0,00	0												
18-may-07	0	0,00	1.604.847.009	51.800.000	32.300.000	49.800.000	19.600.000	0,00	0	0,00	0	0,00	0	0,00	0	0,00	17.600.000	0,00	0												
18-jun-07	0	0,00	1.604.847.009	51.800.000	32.300.000	49.800.000	19.600.000	0,00	0	0,00	0	0,00	0	0,00	0	0,00	17.600.000	0,00	0												
18-jul-07	1	61.812.078,63	1.604.847.009	51.800.000	32.300.000	49.800.000	19.600.000	61.812.078,63	-333.043.479,658	0,00	0	0,00	0	0,00	0	0,00	17.600.000	0,00	0												
18-ago-07	0	0,00	1.543.034.931	51.800.000	32.300.000	49.800.000	19.600.000	0,00	0	0,00	0	0,00	0	0,00	0	0,00	17.600.000	0,00	0												
18-sep-07	0	0,00	1.543.034.931	51.800.000	32.300.000	49.800.000	19.600.000	0,00	0	0,00	0	0,00	0	0,00	0	0,00	17.600.000	0,00	0												
18-oct-07	1	44.405.209,67	1.543.034.931	51.800.000	32.300.000	49.800.000	19.600.000	44.405.209,67	-235.169.991,472	0,00	0	0,00	0	0,00	0	0,00	17.600.000	0,00	0												
18-nov-07	0	0,00	1.498.629.721	51.800.000	32.300.000	49.800.000	19.600.000	0,00	0	0,00	0	0,00	0	0,00	0	0,00	17.600.000	0,00	0												
18-dic-07	0	0,00	1.498.629.721	51.800.000	32.300.000	49.800.000	19.600.000	0,00	0	0,00	0	0,00	0	0,00	0	0,00	17.600.000	0,00	0												
18-ene-08	1	54.226.667,91	1.498.629.721	51.800.000	32.300.000	49.800.000	19.600.000	54.226.667,91	-282.195.579,804	0,00	0	0,00	0	0,00	0	0,00	17.600.000	0,00	0												
18-feb-08	0	0,00	1.444.403.053	51.800.000	32.300.000	49.800.000	19.600.000	0,00	0	0,00	0	0,00	0	0,00	0	0,00	17.600.000	0,00	0												
18-mar-08	0	0,00	1.444.403.053	51.800.000	32.300.000	49.800.000	19.600.000	0,00	0	0,00	0	0,00	0	0,00	0	0,00	17.600.000	0,00	0												
18-abr-08	1	40.500.652,65	1.444.403.053	51.800.000	32.300.000	49.800.000	19.600.000	40.500.652,65	-207.079.836,999	0,00	0	0,00	0	0,00	0	0,00	17.600.000	0,00	0												
18-may-08	0	0,00	1.403.902.400	51.800.000	32.300.000	49.800.000	19.600.000	0,00	0	0,00	0	0,00	0	0,00	0	0,00	17.600.000	0,00	0												
18-jun-08	0	0,00	1.403.902.400	51.800.000	32.300.000	49.800.000	19.600.000	0,00	0	0,00	0	0,00	0	0,00	0	0,00	17.600.000	0,00	0												
18-jul-08	1	40.072.606,75	1.403.902.400	51.800.000	32.300.000	49.800.000	19.600.000	40.072.606,75	-201.244.626,077	0,00	0	0,00	0	0,00	0	0,00	17.600.000	0,00	0												
18-ago-08	0	0,00	1.363.829.794	51.800.000	32.300.000	49.800.000	19.600.000	0,00	0	0,00	0	0,00	0	0,00	0	0,00	17.600.000	0,00	0												
18-sep-08	0	0,00	1.363.829.794	51.800.000	32.300.000	49.800.000	19.600.000	0,00	0	0,00	0	0,00	0	0,00	0	0,00	17.600.000	0,00	0												
18-oct-08	1	30.343.905,92	1.363.829.794	51.800.000	32.300.000	49.800.000	19.600.000	30.343.905,92	-149.595.456,186	0,00	0	0,00	0	0,00	0	0,00	17.600.000	0,00	0												
18-nov-08	0	0,00	1.333.485.888	51.800.000	32.300.000	49.800.000	19.600.000	0,00	0	0,00	0	0,00	0	0,00	0	0,00	17.600.000	0,00	0												
18-dic-08	0	0,00	1.333.485.888	51.800.000	32.300.000	49.800.000	19.600.000	0,00	0	0,00	0	0,00	0	0,00	0	0,00	17.600.000	0,00	0												
18-ene-09	1	127.308.872,33	1.333.485.888	51.800.000	32.300.000	49.800.000	19.600.000	127.308.872,33	-615.920.324,333	0,00	0	0,00	0	0,00	0	0,00	17.600.000	0,00	0												
18-feb-09	0	0,00	1.206.177.016	51.800.000	32.300.000	49.800.000	19.600.000	0,00	0	0,00	0	0,00	0	0,00	0	0,00	17.600.000	0,00	0												
18-mar-09	0	0,00	1.206.177.016	51.800.000	32.300.000	49.800.000	19.600.000	0,00	0	0,00	0	0,00	0	0,00	0	0,00	17.600.000	0,00	0												
18-abr-09	1	35.349.559,91	1.206.177.016	51.800.000	32.300.000	49.800.000	19.600.000	35.349.559,91	-167.839.710,453	0,00	0	0,00	0	0,00	0	0,00	17.600.000	0,00	0												
18-may-09	0	0,00	1.170.827.456	51.800.000	32.300.000	49.800.000	19.600.000	0,00	0	0,00	0	0,00	0	0,00	0	0,00	17.600.000	0,00	0												
18-jun-09	0	0,00	1.170.827.456	51.800.000	32.300.000	49.800.000	19.600.000	0,00	0	0,00	0	0,00	0	0,00	0	0,00	17.600.000	0,00	0												
18-jul-09	1	38.541.182,73	1.170.827.456	51.800.000	32.300.000	49.800.000	19.600.000	38.541.182,73	-179.486.287,974	0,00	0	0,00	0	0,00	0	0,00	17.600.000	0,00	0												
18-ago-09	0	0,00	1.132.286.273	51.800.000	32.300.000	49.800.000	19.600.000	0,00	0	0,00	0	0,00	0	0,00	0	0,00	17.600.000	0,00	0												
18-sep-09	0	0,00	1.132.286.273	51.800.000	32.300.000	49.800.000	19.600.000	0,00	0	0,00	0	0,00	0	0,00	0	0,00	17.600.000	0,00	0												
18-oct-09	1	41.640.493,74	1.132.286.273	51.800.000	32.300.000	49.800.000	19.600.000	41.640.493,74	-190.088.853,923	0,00	0	0,00	0	0,00	0	0,00	17.600.000	0,00	0												
18-nov-09	0	0,00	1.090.645.780	51.800.000	32.300.000	49.800.000	19.600.000	0,00	0	0,00	0	0,00	0	0,00	0	0,00	17.600.000	0,00	0												
18-dic-09	0	0,00	1.090.645.780	51.800.000	32.300.000	49.800.000	19.600.000	0,00	0	0,00	0	0,00	0	0,00	0	0,00	17.600.000	0,00	0												
18-ene-10	1	33.952.034,58	1.090.645.780	51.800.000	32.300.000	49.800.000	19.600.000	33.952.034,58	-151.867.450,676	0,00	0	0,00	0	0,00	0	0,00	17.600.000	0,00	0												
18-feb-10	0	0,00	1.056.693.745	51.800.000	32.300.000	49.800.000	19.600.000	0,00	0	0,00	0	0,00	0	0,00	0	0,00	17.600.000	0,00	0												
18-mar-10	0	0,00	1.056.693.745	51.800.000	32.300.000	49.800.000	19.600.000	0,00	0	0,00	0	0,00	0	0,00	0	0,00	17.600.000	0,00	0												
18-abr-10	1	28.074.486,03	1.056.693.745	51.800.000	32.300.000	49.800.000	19.600.000	28.074.486,03	-123.050.472,269	0,00	0	0,00	0	0,00	0	0,00	17.600.000	0,00	0												
18-may-10	0	0,00	1.028.619.259	51.800.000	32.300.000	49.800.000	19.600.000	0,00	0	0,00	0	0,00	0	0,00	0	0,00	17.600.000	0,00	0												
18-jun-10	0	0,00	1.028.619.259	51.800.000	32.300.000	49.800.000	19.600.000	0,00	0	0,00	0	0,00	0	0,00	0	0,00	17.600.000	0,00	0												
18-jul-10	1	25.486.530,80	1.028.619.259	51.800.000	32.300.000	49.800.000	19.600.000	25.486.530,80	-109.388.190,194	0,00	0	0,00	0	0,00	0	0,00	17.600.000	0,00	0												
18-ago-10	0	0,00	1.003.132.728	51.800.000	32.300.000	49.800.000	19.600.000	0,00	0	0,00	0	0,00	0	0,00	0	0,00	17.600.000	0,00	0												
18-sep-10	0	0,00	1.003.132.728	51.800.000	32.300.000	49.800.000	19.600.000	0,00	0	0,00	0	0,00	0	0,00	0	0,00	17.600.000	0,00	0												
18-oct-10	1	21.393.293,27	1.003.132.728	51.800.000	32.300.000	49.800.000	19.600.000	21.393.293,27	-89.851.831,734	0,00	0	0,00	0	0,00	0	0,00	17.600.000	0,00	0												
18-nov-10	0	0,00	981.739.435	51.800.000	32.300.000	49.800.000	19.600.000	0,00	0	0,00	0	0,00	0	0,00	0	0,00	17.600.000	0,00	0												
18-dic-10	0	0,00	981.739.435	51.800.000	32.300.000	49.800.000	19.600.000	0,00	0	0,00	0	0,00	0																		

FTA SANTANDER HIPOTECARIO 2
18-abr.-22

		2,47					6,26					8,10					10,55					15,93					23,52				
Fecha	Principal disponible para la amortización	SERIE A	SERIE B	SERIE C	SERIE D	SERIE E	AMORTIZACION SERIE A	VIDA SERIE A	AMORTIZACION SERIE B	VIDA SERIE B	AMORTIZACION SERIE C	VIDA SERIE C	AMORTIZACION SERIE D	VIDA SERIE D	AMORTIZACION SERIE E	VIDA SERIE E	SERIE F	AMORTIZACION SERIE F	VIDA F												
18-mar-13	0	0,00	742.870.694	51.800.000	32.300.000	49.800.000	19.600.000	0,00	0	0,00	0	0,00	0	0,00	0	0,00	0	0,00	0												
18-abr-13	1	24.014.215,42	742.870.694	51.800.000	32.300.000	49.800.000	19.600.000	24.014.215,42	-78.934.726,086	0	0,00	0	0,00	0	0,00	0	0,00	0	0												
18-may-13	0	0,00	718.856.478	51.800.000	32.300.000	49.800.000	19.600.000	0,00	0	0,00	0	0,00	0	0,00	0	0,00	0	0,00	0												
18-jun-13	0	0,00	718.856.478	51.800.000	32.300.000	49.800.000	19.600.000	0,00	0	0,00	0	0,00	0	0,00	0	0,00	0	0,00	0												
18-jul-13	1	16.755.292,72	718.856.478	51.800.000	32.300.000	49.800.000	19.600.000	16.755.292,72	-53.549.915,533	0	0,00	0	0,00	0	0,00	0	0,00	0	0												
18-ago-13	0	0,00	702.101.186	51.800.000	32.300.000	49.800.000	19.600.000	0,00	0	0,00	0	0,00	0	0,00	0	0,00	0	0,00	0												
18-sep-13	0	0,00	702.101.186	51.800.000	32.300.000	49.800.000	19.600.000	0,00	0	0,00	0	0,00	0	0,00	0	0,00	0	0,00	0												
18-oct-13	1	15.884.373,13	702.101.186	51.800.000	32.300.000	49.800.000	19.600.000	15.884.373,13	-49.305.094,196	0	0,00	0	0,00	0	0,00	0	0,00	0	0												
18-nov-13	0	0,00	686.216.813	51.800.000	32.300.000	49.800.000	19.600.000	0,00	0	0,00	0	0,00	0	0,00	0	0,00	0	0,00	0												
18-dic-13	0	0,00	686.216.813	51.800.000	32.300.000	49.800.000	19.600.000	0,00	0	0,00	0	0,00	0	0,00	0	0,00	0	0,00	0												
18-ene-14	1	17.076.386,11	686.216.813	51.800.000	32.300.000	49.800.000	19.600.000	17.076.386,11	-51.434.074,963	0	0,00	0	0,00	0	0,00	0	0,00	0	0												
18-feb-14	0	0,00	669.140.426	51.800.000	32.300.000	49.800.000	19.600.000	0,00	0	0,00	0	0,00	0	0,00	0	0,00	0	0,00	0												
18-mar-14	0	0,00	669.140.426	51.800.000	32.300.000	49.800.000	19.600.000	0,00	0	0,00	0	0,00	0	0,00	0	0,00	0	0,00	0												
18-abr-14	1	16.087.981,52	669.140.426	51.800.000	32.300.000	49.800.000	19.600.000	16.087.981,52	-47.009.082,001	0	0,00	0	0,00	0	0,00	0	0,00	0	0												
18-may-14	0	0,00	653.052.445	51.800.000	32.300.000	49.800.000	19.600.000	0,00	0	0,00	0	0,00	0	0,00	0	0,00	0	0,00	0												
18-jun-14	0	0,00	653.052.445	51.800.000	32.300.000	49.800.000	19.600.000	0,00	0	0,00	0	0,00	0	0,00	0	0,00	0	0,00	0												
18-jul-14	1	15.959.429,12	653.052.445	51.800.000	32.300.000	49.800.000	19.600.000	15.959.429,12	-45.181.143,839	0	0,00	0	0,00	0	0,00	0	0,00	0	0												
18-ago-14	0	0,00	637.093.016	51.800.000	32.300.000	49.800.000	19.600.000	0,00	0	0,00	0	0,00	0	0,00	0	0,00	0	0,00	0												
18-sep-14	0	0,00	637.093.016	51.800.000	32.300.000	49.800.000	19.600.000	0,00	0	0,00	0	0,00	0	0,00	0	0,00	0	0,00	0												
18-oct-14	1	15.138.420,57	637.093.016	51.800.000	32.300.000	49.800.000	19.600.000	15.138.420,57	-41.464.133,941	0	0,00	0	0,00	0	0,00	0	0,00	0	0												
18-nov-14	0	0,00	621.954.595	51.800.000	32.300.000	49.800.000	19.600.000	0,00	0	0,00	0	0,00	0	0,00	0	0,00	0	0,00	0												
18-dic-14	0	0,00	621.954.595	51.800.000	32.300.000	49.800.000	19.600.000	0,00	0	0,00	0	0,00	0	0,00	0	0,00	0	0,00	0												
18-ene-15	1	17.897.114,12	621.954.595	51.800.000	32.300.000	49.800.000	19.600.000	17.897.114,12	-47.373.661,076	0	0,00	0	0,00	0	0,00	0	0,00	0	0												
18-feb-15	0	0,00	604.057.481	51.800.000	32.300.000	49.800.000	19.600.000	0,00	0	0,00	0	0,00	0	0,00	0	0,00	0	0,00	0												
18-mar-15	0	0,00	604.057.481	51.800.000	32.300.000	49.800.000	19.600.000	0,00	0	0,00	0	0,00	0	0,00	0	0,00	0	0,00	0												
18-abr-15	1	16.648.231,81	604.057.481	51.800.000	32.300.000	49.800.000	19.600.000	16.648.231,81	-42.569.528,738	0	0,00	0	0,00	0	0,00	0	0,00	0	0												
18-may-15	0	0,00	587.409.249	51.800.000	32.300.000	49.800.000	19.600.000	0,00	0	0,00	0	0,00	0	0,00	0	0,00	0	0,00	0												
18-jun-15	0	0,00	587.409.249	51.800.000	32.300.000	49.800.000	19.600.000	0,00	0	0,00	0	0,00	0	0,00	0	0,00	0	0,00	0												
18-jul-15	1	17.491.493,32	587.409.249	51.800.000	32.300.000	49.800.000	19.600.000	17.491.493,32	-43.134.022,527	0	0,00	0	0,00	0	0,00	0	0,00	0	0												
18-ago-15	0	0,00	569.917.756	51.800.000	32.300.000	49.800.000	19.600.000	0,00	0	0,00	0	0,00	0	0,00	0	0,00	0	0,00	0												
18-sep-15	0	0,00	569.917.756	51.800.000	32.300.000	49.800.000	19.600.000	0,00	0	0,00	0	0,00	0	0,00	0	0,00	0	0,00	0												
18-oct-15	1	15.535.043,55	569.917.756	51.800.000	32.300.000	49.800.000	19.600.000	15.535.043,55	-36.880.193,388	0	0,00	0	0,00	0	0,00	0	0,00	0	0												
18-nov-15	0	0,00	554.382.712	51.800.000	32.300.000	49.800.000	19.600.000	0,00	0	0,00	0	0,00	0	0,00	0	0,00	0	0,00	0												
18-dic-15	0	0,00	554.382.712	51.800.000	32.300.000	49.800.000	19.600.000	0,00	0	0,00	0	0,00	0	0,00	0	0,00	0	0,00	0												
18-ene-16	1	15.687.023,96	554.382.712	51.800.000	32.300.000	49.800.000	19.600.000	15.687.023,96	-35.797.788,677	0	0,00	0	0,00	0	0,00	0	0,00	0	0												
18-feb-16	0	0,00	538.695.688	51.800.000	32.300.000	49.800.000	19.600.000	0,00	0	0,00	0	0,00	0	0,00	0	0,00	0	0,00	0												
18-mar-16	0	0,00	538.695.688	51.800.000	32.300.000	49.800.000	19.600.000	0,00	0	0,00	0	0,00	0	0,00	0	0,00	0	0,00	0												
18-abr-16	1	14.908.589,91	538.695.688	51.800.000	32.300.000	49.800.000	19.600.000	14.908.589,91	-32.664.720,493	0	0,00	0	0,00	0	0,00	0	0,00	0	0												
18-may-16	0	0,00	523.787.099	51.800.000	32.300.000	49.800.000	19.600.000	0,00	0	0,00	0	0,00	0	0,00	0	0,00	0	0,00	0												
18-jun-16	0	0,00	523.787.099	51.800.000	32.300.000	49.800.000	19.600.000	0,00	0	0,00	0	0,00	0	0,00	0	0,00	0	0,00	0												
18-jul-16	1	15.162.035,59	523.787.099	51.800.000	32.300.000	49.800.000	19.600.000	15.162.035,59	-31.840.274,739	0	0,00	0	0,00	0	0,00	0	0,00	0	0												
18-ago-16	0	0,00	508.625.063	51.800.000	32.300.000	49.800.000	19.600.000	0,00	0	0,00	0	0,00	0	0,00	0	0,00	0	0,00	0												
18-sep-16	0	0,00	508.625.063	51.800.000	32.300.000	49.800.000	19.600.000	0,00	0	0,00	0	0,00	0	0,00	0	0,00	0	0,00	0												
18-oct-16	1	14.965.653,44	508.625.063	51.800.000	32.300.000	49.800.000	19.600.000	14.965.653,44	-30.051.032,108	0	0,00	0	0,00	0	0,00	0	0,00	0	0												
18-nov-16	0	0,00	493.659.410	51.800.000	32.300.000	49.800.000	19.600.000	0,00	0	0,00	0	0,00	0	0,00	0	0,00	0	0,00	0												
18-dic-16	0	0,00	493.659.410	51.800.000	32.300.000	49.800.000	19.600.000	0,00	0	0,00	0	0,00	0	0,00	0	0,00	0	0,00	0												
18-ene-17	1	16.127.601,73	493.659.410	51.800.000	32.300.000	49.800.000	19.600.000	16.127.601,73	-30.900.484,915	0	0,00	0	0,00	0	0,00	0	0,00	0	0												
18-feb-17	0	0,00	477.531.808	51.800.000	32.300.000	49.800.000	19.600.000	0,00	0	0,00	0	0,00	0	0,00	0	0,00	0	0,00	0												
18-mar-17	0	0,00	477.531.808	51.800.000	32.300.000	49.800.000	19.600.000	0,00	0	0,00	0	0,00	0	0,00	0	0,00	0	0,00	0												
18-abr-17	1	14.665.257,73	477.531.808	51.800.000	32.300.000	49.800.000	19.600.000	14.665.257,73	-26.778.760,615	0	0,00	0	0,00	0	0,00	0	0,00	0	0												
18-may-17	0	0,00	462.866.550	51.800.000	32.300.000	49.800.000	19.600.000	0,00	0	0,00	0	0,00	0	0,00	0	0,00	0	0,00	0												
18-jun-17	0	0,00	462.866.550	51.800.000	32.300.000	49.800.000	19.600.000	0,00	0	0,00	0	0,00	0	0,00	0	0,00	0	0,00	0												
18-jul-17	1	16.319.293,00	462.866.550	51.800.000	32.300.000	49.800.000	19.600.000	16.319.293,00	-28.313.973,355	0	0,00	0	0,00	0	0,00	0	0,00	0	0												
18-ago-17	0	0,00	446.547.257	51.800.000	32.300.000	49.800.000	19.600.000	0,00	0	0,00	0	0,00	0	0,00	0	0,00	0	0,00	0												
18-sep-17	0	0,00	446.547.257	51.800.000	32.300.000	49.800.000	19.600.000	0,00	0	0,00	0	0,00	0	0,00	0	0,00	0	0,00	0												
18-oct-17	1	13.541.256,84	446.547.257	51.800.000	32.300.000	49.800.000	19.600.000	13.541.256,84	-22.248.284,988	0	0,00	0	0,00	0	0,00	0	0,00	0	0												
18-nov-17	0	0,00	433.006.000	51.800.000	32.300.000	49.800.000	19.600.000	0,00	0	0,00	0	0,00	0	0,00	0	0,00	0	0,00	0												
18-dic-17	0	0,00	433.006.000	51.800.000	32.300.000	49.800.000	19.600.000	0,00	0	0,00	0	0,00	0	0,0																	

FTA SANTANDER HIPOTECARIO 2
18-abr.-22

		2,47					6,26					8,10					10,55					15,93					23,52				
Fecha	Principal disponible para la amortización	SERIE A	SERIE B	SERIE C	SERIE D	SERIE E	AMORTIZACION SERIE A	VIDA SERIE A	AMORTIZACION SERIE B	VIDA SERIE B	AMORTIZACION SERIE C	VIDA SERIE C	AMORTIZACION SERIE D	VIDA SERIE D	AMORTIZACION SERIE E	VIDA SERIE E	SERIE F	AMORTIZACION SERIE F	VIDA F												
18-ene-20	1	14.447.074,98	314.690.469	51.800.000	32.300.000	49.800.000	19.600.000	14.447.074,98	-11.861.048.559	0,00	0	0,00	0	0,00	0	0	17.600.000	0,00	0												
18-feb-20	0	0,00	300.243.394	51.800.000	32.300.000	49.800.000	19.600.000	0,00	0	0,00	0	0,00	0	0,00	0	0	17.600.000	0,00	0												
18-mar-20	0	0,00	300.243.394	51.800.000	32.300.000	49.800.000	19.600.000	0,00	0	0,00	0	0,00	0	0,00	0	0	17.600.000	0,00	0												
18-abr-20	1	11.401.540,91	300.243.394	51.800.000	32.300.000	49.800.000	19.600.000	11.401.540,91	-8.323.124.864	0,00	0	0,00	0	0,00	0	0	17.600.000	0,00	0												
18-may-20	0	0,00	288.841.853	51.800.000	32.300.000	49.800.000	19.600.000	0,00	0	0,00	0	0,00	0	0,00	0	0	17.600.000	0,00	0												
18-jun-20	0	0,00	288.841.853	51.800.000	32.300.000	49.800.000	19.600.000	0,00	0	0,00	0	0,00	0	0,00	0	0	17.600.000	0,00	0												
18-jul-20	1	14.314.527,48	288.841.853	51.800.000	32.300.000	49.800.000	19.600.000	14.314.527,48	-9.146.983.060	0,00	0	0,00	0	0,00	0	0	17.600.000	0,00	0												
18-ago-20	0	0,00	274.527.325	51.800.000	32.300.000	49.800.000	19.600.000	0,00	0	0,00	0	0,00	0	0,00	0	0	17.600.000	0,00	0												
18-sep-20	0	0,00	274.527.325	51.800.000	32.300.000	49.800.000	19.600.000	0,00	0	0,00	0	0,00	0	0,00	0	0	17.600.000	0,00	0												
18-oct-20	1	11.234.334,07	274.527.325	51.800.000	32.300.000	49.800.000	19.600.000	11.234.334,07	-6.145.180.736	0,00	0	0,00	0	0,00	0	0	17.600.000	0,00	0												
18-nov-20	0	0,00	263.292.991	51.800.000	32.300.000	49.800.000	19.600.000	0,00	0	0,00	0	0,00	0	0,00	0	0	17.600.000	0,00	0												
18-dic-20	0	0,00	263.292.991	51.800.000	32.300.000	49.800.000	19.600.000	0,00	0	0,00	0	0,00	0	0,00	0	0	17.600.000	0,00	0												
18-ene-21	1	11.995.611,17	263.292.991	51.800.000	32.300.000	49.800.000	19.600.000	11.995.611,17	-5.458.003.082	0,00	0	0,00	0	0,00	0	0	17.600.000	0,00	0												
18-feb-21	0	0,00	251.297.380	51.800.000	32.300.000	49.800.000	19.600.000	0,00	0	0,00	0	0,00	0	0,00	0	0	17.600.000	0,00	0												
18-mar-21	0	0,00	251.297.380	51.800.000	32.300.000	49.800.000	19.600.000	0,00	0	0,00	0	0,00	0	0,00	0	0	17.600.000	0,00	0												
18-abr-21	1	12.214.188,49	251.297.380	51.800.000	32.300.000	49.800.000	19.600.000	12.214.188,49	-4.458.178.799	0,00	0	0,00	0	0,00	0	0	17.600.000	0,00	0												
18-may-21	0	0,00	239.083.192	51.800.000	32.300.000	49.800.000	19.600.000	0,00	0	0,00	0	0,00	0	0,00	0	0	17.600.000	0,00	0												
18-jun-21	0	0,00	239.083.192	51.800.000	32.300.000	49.800.000	19.600.000	0,00	0	0,00	0	0,00	0	0,00	0	0	17.600.000	0,00	0												
18-jul-21	1	12.097.710,60	239.083.192	51.800.000	32.300.000	49.800.000	19.600.000	12.097.710,60	-3.314.772.704	0,00	0	0,00	0	0,00	0	0	17.600.000	0,00	0												
18-ago-21	0	0,00	226.985.481	51.800.000	32.300.000	49.800.000	19.600.000	0,00	0	0,00	0	0,00	0	0,00	0	0	17.600.000	0,00	0												
18-sep-21	0	0,00	226.985.481	51.800.000	32.300.000	49.800.000	19.600.000	0,00	0	0,00	0	0,00	0	0,00	0	0	17.600.000	0,00	0												
18-oct-21	1	12.618.273,70	226.985.481	51.800.000	32.300.000	49.800.000	19.600.000	12.618.273,70	-2.296.525.813	0,00	0	0,00	0	0,00	0	0	17.600.000	0,00	0												
18-nov-21	0	0,00	214.367.207	51.800.000	32.300.000	49.800.000	19.600.000	0,00	0	0,00	0	0,00	0	0,00	0	0	17.600.000	0,00	0												
18-dic-21	0	0,00	214.367.207	51.800.000	32.300.000	49.800.000	19.600.000	0,00	0	0,00	0	0,00	0	0,00	0	0	17.600.000	0,00	0												
18-ene-22	1	11.620.269,55	214.367.207	51.800.000	32.300.000	49.800.000	19.600.000	11.620.269,55	-1.045.824.260	0,00	0	0,00	0	0,00	0	0	17.600.000	0,00	0												
18-feb-22	0	0,00	202.746.938	51.800.000	32.300.000	49.800.000	19.600.000	0,00	0	0,00	0	0,00	0	0,00	0	0	17.600.000	0,00	0												
18-mar-22	0	0,00	202.746.938	51.800.000	32.300.000	49.800.000	19.600.000	0,00	0	0,00	0	0,00	0	0,00	0	0	17.600.000	0,00	0												
18-abr-22	1	10.441.814,34	202.746.938	51.800.000	32.300.000	49.800.000	19.600.000	10.441.814,34	0,00	0	0,00	0	0,00	0	0	0	17.600.000	0,00	0												
18-may-22	0	0,00	192.305.123	51.800.000	32.300.000	49.800.000	19.600.000	0,00	0	0,00	0	0,00	0	0,00	0	0	17.600.000	0,00	0												
18-jun-22	0	0,00	192.305.123	51.800.000	32.300.000	49.800.000	19.600.000	0,00	0	0,00	0	0,00	0	0,00	0	0	17.600.000	0,00	0												
18-jul-22	1	11.823.087,17	192.305.123	51.800.000	32.300.000	49.800.000	19.600.000	11.823.087,17	1.075.900.932	0,00	0	0,00	0	0,00	0	0	17.600.000	0,00	0												
18-ago-22	0	0,00	180.482.036	51.800.000	32.300.000	49.800.000	19.600.000	0,00	0	0,00	0	0,00	0	0,00	0	0	17.600.000	0,00	0												
18-sep-22	0	0,00	180.482.036	51.800.000	32.300.000	49.800.000	19.600.000	0,00	0	0,00	0	0,00	0	0,00	0	0	17.600.000	0,00	0												
18-oct-22	1	11.560.559,00	180.482.036	51.800.000	32.300.000	49.800.000	19.600.000	11.560.559,00	2.115.582.297	0,00	0	0,00	0	0,00	0	0	17.600.000	0,00	0												
18-nov-22	0	0,00	168.921.477	51.800.000	32.300.000	49.800.000	19.600.000	0,00	0	0,00	0	0,00	0	0,00	0	0	17.600.000	0,00	0												
18-dic-22	0	0,00	168.921.477	51.800.000	32.300.000	49.800.000	19.600.000	0,00	0	0,00	0	0,00	0	0,00	0	0	17.600.000	0,00	0												
18-ene-23	1	11.304.712,45	168.921.477	51.800.000	32.300.000	49.800.000	19.600.000	11.304.712,45	3.108.795.923	0,00	0	0,00	0	0,00	0	0	17.600.000	0,00	0												
18-feb-23	0	0,00	157.616.765	51.800.000	32.300.000	49.800.000	19.600.000	0,00	0	0,00	0	0,00	0	0,00	0	0	17.600.000	0,00	0												
18-mar-23	0	0,00	157.616.765	51.800.000	32.300.000	49.800.000	19.600.000	0,00	0	0,00	0	0,00	0	0,00	0	0	17.600.000	0,00	0												
18-abr-23	1	11.049.421,66	157.616.765	51.800.000	32.300.000	49.800.000	19.600.000	11.049.421,66	4.033.038.906	0,00	0	0,00	0	0,00	0	0	17.600.000	0,00	0												
18-may-23	0	0,00	146.567.343	51.800.000	32.300.000	49.800.000	19.600.000	0,00	0	0,00	0	0,00	0	0,00	0	0	17.600.000	0,00	0												
18-jun-23	0	0,00	146.567.343	51.800.000	32.300.000	49.800.000	19.600.000	0,00	0	0,00	0	0,00	0	0,00	0	0	17.600.000	0,00	0												
18-jul-23	1	10.797.356,08	146.567.343	51.800.000	32.300.000	49.800.000	19.600.000	10.797.356,08	4.923.594.373	0,00	0	0,00	0	0,00	0	0	17.600.000	0,00	0												
18-ago-23	0	0,00	135.769.987	51.800.000	32.300.000	49.800.000	19.600.000	0,00	0	0,00	0	0,00	0	0,00	0	0	17.600.000	0,00	0												
18-sep-23	0	0,00	135.769.987	51.800.000	32.300.000	49.800.000	19.600.000	0,00	0	0,00	0	0,00	0	0,00	0	0	17.600.000	0,00	0												
18-oct-23	1	10.539.928,88	135.769.987	51.800.000	32.300.000	49.800.000	19.600.000	10.539.928,88	5.775.881.028	0,00	0	0,00	0	0,00	0	0	17.600.000	0,00	0												
18-nov-23	0	0,00	125.230.058	51.800.000	32.300.000	49.800.000	19.600.000	0,00	0	0,00	0	0,00	0	0,00	0	0	17.600.000	0,00	0												
18-dic-23	0	0,00	125.230.058	51.800.000	32.300.000	49.800.000	19.600.000	0,00	0	0,00	0	0,00	0	0,00	0	0	17.600.000	0,00	0												
18-ene-24	1	10.278.827,10	125.230.058	51.800.000	32.300.000	49.800.000	19.600.000	10.278.827,10	6.578.449.346	0,00	0	0,00	0	0,00	0	0	17.600.000	0,00	0												
18-feb-24	0	0,00	114.951.231	51.800.000	32.300.000	49.800.000	19.600.000	0,00	0	0,00	0	0,00	0	0,00	0	0	17.600.000	0,00	0												
18-mar-24	0	0,00	114.951.231	51.800.000	32.300.000	49.800.000	19.600.000	0,00	0	0,00	0	0,00	0	0,00	0	0	17.600.000	0,00	0												
18-abr-24	1	9.994.189,02	114.951.231	51.800.000	32.300.000	49.800.000	19.600.000	9.994.189,02	7.305.752.176	0,00	0	0,00	0	0,00	0	0	17.600.000	0,00	0												
18-may-24	0	0,00	104.957.042	51.800.000	32.300.000	49.800.000	19.600.000	0,00	0	0,00	0	0,00	0	0,00	0	0	17.600.000	0,00	0												
18-jun-24	0	0,00	104.957.042	51.800.000	32.300.000	49.800.000	19.600.000	0,00	0	0,00	0	0,00	0	0,00	0	0	17.600.000	0,00	0												
18-jul-24	1	9.734.505,21	104.957.042	51.800.000	32.300.000	49.800.000	19.600.000	9.734.505,21	8.001.763.280	0,00	0	0,00	0	0,00	0	0	17.600.000	0,00	0												
18-ago-24	0	0,00	95.222.537	51.800.000	32.300.000	49.800.000	19.600.000	0,00	0	0,00	0	0,00	0	0,00	0	0	17.600.000	0,00	0</												

FTA SANTANDER HIPOTECARIO 2
18-abr.-22

		2,47					6,26					8,10					10,55					15,93					23,52				
Fecha	Principal disponible para la amortización	SERIE A	SERIE B	SERIE C	SERIE D	SERIE E	AMORTIZACION SERIE A	VIDA SERIE A	AMORTIZACION SERIE B	VIDA SERIE B	AMORTIZACION SERIE C	VIDA SERIE C	AMORTIZACION SERIE D	VIDA SERIE D	AMORTIZACION SERIE E	VIDA SERIE E	SERIE F	AMORTIZACION SERIE F	VIDA F												
18-nov-26	0	0,00	18.940.763	51.800.000	32.300.000	49.800.000	19.600.000	0,00	0	0,00	0	0,00	0	0,00	0	0	17.600.000	0,00	0												
18-dic-26	0	0,00	18.940.763	51.800.000	32.300.000	49.800.000	19.600.000	0,00	0	0,00	0	0,00	0	0,00	0	0	17.600.000	0,00	0												
18-ene-27	1	7.426.799,18	18.940.763	51.800.000	32.300.000	49.800.000	19.600.000	7.426.799,18	12.892.923,372	0,00	0	0,00	0	0,00	0	0	17.600.000	0,00	0												
18-feb-27	0	0,00	11.513.964	51.800.000	32.300.000	49.800.000	19.600.000	0,00	0	0,00	0	0,00	0	0,00	0	0	17.600.000	0,00	0												
18-mar-27	0	0,00	11.513.964	51.800.000	32.300.000	49.800.000	19.600.000	0,00	0	0,00	0	0,00	0	0,00	0	0	17.600.000	0,00	0												
18-abr-27	1	7.251.242,75	11.513.964	51.800.000	32.300.000	49.800.000	19.600.000	7.251.242,75	13.240.769,260	0,00	0	0,00	0	0,00	0	0	17.600.000	0,00	0												
18-may-27	0	0,00	4.262.721	51.800.000	32.300.000	49.800.000	19.600.000	0,00	0	0,00	0	0,00	0	0,00	0	0	17.600.000	0,00	0												
18-jun-27	0	0,00	4.262.721	51.800.000	32.300.000	49.800.000	19.600.000	0,00	0	0,00	0	0,00	0	0,00	0	0	17.600.000	0,00	0												
18-jul-27	1	7.080.936,48	4.262.721	51.800.000	32.300.000	49.800.000	19.600.000	4.262.721,42	8.171.636,967	2.818.215,06	5.402.518,273	0,00	0	0,00	0	0	17.600.000	0,00	0												
18-ago-27	0	0,00	0	48.981.785	32.300.000	49.800.000	19.600.000	0,00	0	0,00	0	0,00	0	0,00	0	0	17.600.000	0,00	0												
18-sep-27	0	0,00	0	48.981.785	32.300.000	49.800.000	19.600.000	0,00	0	0,00	0	0,00	0	0,00	0	0	17.600.000	0,00	0												
18-oct-27	1	6.908.487,25	0	48.981.785	32.300.000	49.800.000	19.600.000	0,00	0	6.908.487,25	13.879.150,889	0,00	0	0,00	0	0	17.600.000	0,00	0												
18-nov-27	0	0,00	0	42.073.298	32.300.000	49.800.000	19.600.000	0,00	0	0,00	0	0,00	0	0,00	0	0	17.600.000	0,00	0												
18-dic-27	0	0,00	0	42.073.298	32.300.000	49.800.000	19.600.000	0,00	0	0,00	0	0,00	0	0,00	0	0	17.600.000	0,00	0												
18-ene-28	1	6.745.564,78	0	42.073.298	32.300.000	49.800.000	19.600.000	0,00	0	6.745.564,78	14.172.431,593	0,00	0	0,00	0	0	17.600.000	0,00	0												
18-feb-28	0	0,00	0	35.327.733	32.300.000	49.800.000	19.600.000	0,00	0	0,00	0	0,00	0	0,00	0	0	17.600.000	0,00	0												
18-mar-28	0	0,00	0	35.327.733	32.300.000	49.800.000	19.600.000	0,00	0	0,00	0	0,00	0	0,00	0	0	17.600.000	0,00	0												
18-abr-28	1	6.580.971,15	0	35.327.733	32.300.000	49.800.000	19.600.000	0,00	0	6.580.971,15	14.425.488,753	0,00	0	0,00	0	0	17.600.000	0,00	0												
18-may-28	0	0,00	0	28.746.762	32.300.000	49.800.000	19.600.000	0,00	0	0,00	0	0,00	0	0,00	0	0	17.600.000	0,00	0												
18-jun-28	0	0,00	0	28.746.762	32.300.000	49.800.000	19.600.000	0,00	0	0,00	0	0,00	0	0,00	0	0	17.600.000	0,00	0												
18-jul-28	1	6.416.121,39	0	28.746.762	32.300.000	49.800.000	19.600.000	0,00	0	6.416.121,39	14.648.005,127	0,00	0	0,00	0	0	17.600.000	0,00	0												
18-ago-28	0	0,00	0	22.330.640	32.300.000	49.800.000	19.600.000	0,00	0	0,00	0	0,00	0	0,00	0	0	17.600.000	0,00	0												
18-sep-28	0	0,00	0	22.330.640	32.300.000	49.800.000	19.600.000	0,00	0	0,00	0	0,00	0	0,00	0	0	17.600.000	0,00	0												
18-oct-28	1	6.241.534,79	0	22.330.640	32.300.000	49.800.000	19.600.000	0,00	0	6.241.534,79	14.823.645,120	0,00	0	0,00	0	0	17.600.000	0,00	0												
18-nov-28	0	0,00	0	16.089.106	32.300.000	49.800.000	19.600.000	0,00	0	0,00	0	0,00	0	0,00	0	0	17.600.000	0,00	0												
18-dic-28	0	0,00	0	16.089.106	32.300.000	49.800.000	19.600.000	0,00	0	0,00	0	0,00	0	0,00	0	0	17.600.000	0,00	0												
18-ene-29	1	6.059.221,05	0	16.089.106	32.300.000	49.800.000	19.600.000	0,00	0	6.059.221,05	14.948.271,032	0,00	0	0,00	0	0	17.600.000	0,00	0												
18-feb-29	0	0,00	0	10.029.815	32.300.000	49.800.000	19.600.000	0,00	0	0,00	0	0,00	0	0,00	0	0	17.600.000	0,00	0												
18-mar-29	0	0,00	0	10.029.815	32.300.000	49.800.000	19.600.000	0,00	0	0,00	0	0,00	0	0,00	0	0	17.600.000	0,00	0												
18-abr-29	1	5.844.187,63	0	10.029.815	32.300.000	49.800.000	19.600.000	0,00	0	5.844.187,63	14.943.587,777	0,00	0	0,00	0	0	17.600.000	0,00	0												
18-may-29	0	0,00	0	4.185.627	32.300.000	49.800.000	19.600.000	0,00	0	0,00	0	0,00	0	0,00	0	0	17.600.000	0,00	0												
18-jun-29	0	0,00	0	4.185.627	32.300.000	49.800.000	19.600.000	0,00	0	0,00	0	0,00	0	0,00	0	0	17.600.000	0,00	0												
18-jul-29	1	5.655.151,70	0	4.185.627	32.300.000	49.800.000	19.600.000	0,00	0	4.185.626,90	11.083.540,039	1.469.524,79	3.891.301,653	0,00	0	0	17.600.000	0,00	0												
18-ago-29	0	0,00	0	30.830.475	49.800.000	19.600.000	0,00	0	0,00	0	0,00	0	0,00	0	0,00	0	17.600.000	0,00	0												
18-sep-29	0	0,00	0	30.830.475	49.800.000	19.600.000	0,00	0	0,00	0	0,00	0	0,00	0	0,00	0	17.600.000	0,00	0												
18-oct-29	1	5.418.596,95	0	30.830.475	49.800.000	19.600.000	0,00	0	0,00	0	5.418.596,95	14.846.955,639	0,00	0	0,00	0	17.600.000	0,00	0												
18-nov-29	0	0,00	0	25.411.878	49.800.000	19.600.000	0,00	0	0,00	0	0,00	0	0,00	0	0,00	0	17.600.000	0,00	0												
18-dic-29	0	0,00	0	25.411.878	49.800.000	19.600.000	0,00	0	0,00	0	0,00	0	0,00	0	0,00	0	17.600.000	0,00	0												
18-ene-30	1	5.241.268,14	0	25.411.878	49.800.000	19.600.000	0,00	0	0,00	5.241.268,14	14.843.271,377	0,00	0	0,00	0	0	17.600.000	0,00	0												
18-feb-30	0	0,00	0	20.170.610	49.800.000	19.600.000	0,00	0	0,00	0	0,00	0	0,00	0	0,00	0	17.600.000	0,00	0												
18-mar-30	0	0,00	0	20.170.610	49.800.000	19.600.000	0,00	0	0,00	0	0,00	0	0,00	0	0,00	0	17.600.000	0,00	0												
18-abr-30	1	5.018.446,02	0	20.170.610	49.800.000	19.600.000	0,00	0	0	5.018.446,02	14.663.899,256	0,00	0	0,00	0	0	17.600.000	0,00	0												
18-may-30	0	0,00	0	15.152.164	49.800.000	19.600.000	0,00	0	0,00	0	0,00	0	0,00	0	0,00	0	17.600.000	0,00	0												
18-jun-30	0	0,00	0	15.152.164	49.800.000	19.600.000	0,00	0	0,00	0	0,00	0	0,00	0	0,00	0	17.600.000	0,00	0												
18-jul-30	1	4.855.516,78	0	15.152.164	49.800.000	19.600.000	0,00	0	0	4.855.516,78	14.629.672,048	0,00	0	0,00	0	0	17.600.000	0,00	0												
18-ago-30	0	0,00	0	10.296.647	49.800.000	19.600.000	0,00	0	0,00	0	0,00	0	0,00	0	0,00	0	17.600.000	0,00	0												
18-sep-30	0	0,00	0	10.296.647	49.800.000	19.600.000	0,00	0	0,00	0	0,00	0	0,00	0	0,00	0	17.600.000	0,00	0												
18-oct-30	1	4.652.189,10	0	10.296.647	49.800.000	19.600.000	0,00	0	0	4.652.189,10	14.445.047,161	0,00	0	0,00	0	0	17.600.000	0,00	0												
18-nov-30	0	0,00	0	5.644.458	49.800.000	19.600.000	0,00	0	0,00	0	0,00	0	0,00	0	0,00	0	17.600.000	0,00	0												
18-dic-30	0	0,00	0	5.644.458	49.800.000	19.600.000	0,00	0	0,00	0	0,00	0	0,00	0	0,00	0	17.600.000	0,00	0												
18-ene-31	1	4.505.837,68	0	5.644.458	49.800.000	19.600.000	0,00	0	0	4.505.837,68	14.405.163,055	0,00	0	0,00	0	0	17.600.000	0,00	0												
18-feb-31	0	0,00	0	1.138.621	49.800.000	19.600.000	0,00	0	0,00	0	0,00	0	0,00	0	0,00	0	17.600.000	0,00	0												
18-mar-31	0	0,00	0	1.138.621	49.800.000	19.600.000	0,00	0	0,00	0	0,00	0	0,00	0	0,00	0	17.600.000	0,00	0												
18-abr-31	1	4.326.988,28	0	1.138.621	49.800.000	19.600.000	0,00	0	0	1.138.620,55	3.742.645,734	3.188.367,74	10.480.164,758	0,00	0	0	17.600.000	0,00	0												
18-may-31	0	0,00	0	46.611.632	19.600.000	0,00	0	0,00	0	0,00	0	0,00	0	0,00	0	0	17.600.000	0,00	0												
18-jun-31	0	0,00	0	46.611.632	19.600.000	0,00	0	0,00	0	0,00	0	0,00	0	0,00	0	0	17.600.000	0,00	0												
18-jul-31	1	4.219.151,08	0	46.611.632	19.600.000	0,00	0	0	4.219.151,08	0,00	0	4.219.151,08	14.252.427,457	0,00	0	0	17.600.000	0,00	0												
18-ago-31	0	0,00	0	42.392.441	19.600.000	0,00	0	0,00	0	0,00	0	0,00	0	0,00	0	0	17.600.000	0,00	0												
18-sep-31	0	0,00	0	42.392.441	19.600.000	0,00	0	0,00	0	0,00	0	0,00	0	0,00	0	0	17.600.000	0,00	0												
18-oct-31	1	4.108.551,63	0	42.392.441</																											

FTA SANTANDER HIPOTECARIO 2
18-abr.-22

Fecha	Principal disponible para la amortización	SERIE A	SERIE B	SERIE C	SERIE D	SERIE E	AMORTIZACION SERIE A	VIDA SERIE A	AMORTIZACION SERIE B	VIDA SERIE B	AMORTIZACION SERIE C	VIDA SERIE C	AMORTIZACION SERIE D	VIDA SERIE D	AMORTIZACION SERIE E	VIDA SERIE E	SERIE F	AMORTIZACION SERIE F	VIDA F
18-sep-33	0,00	0	0	0	12.403.756	19.600.000	0,00	0	0,00	0	0,00	0	0,00	0	0,00	0	17.600.000	0,00	0
18-oct-33	3.255.737,52	0	0	0	12.403.756	19.600.000	0,00	0	0,00	0	0,00	0	3.255.737,52	13.677.353,304	0,00	0	17.600.000	0,00	0
18-nov-33	0,00	0	0	0	9.148.018	19.600.000	0,00	0	0,00	0	0,00	0	0,00	0	0,00	0	17.600.000	0,00	0
18-dic-33	0,00	0	0	0	9.148.018	19.600.000	0,00	0	0,00	0	0,00	0	0,00	0	0,00	0	17.600.000	0,00	0
18-ene-34	3.098.533,74	0	0	0	9.148.018	19.600.000	0,00	0	0,00	0	0,00	0	3.098.533,74	13.302.005,367	0,00	0	17.600.000	0,00	0
18-feb-34	0,00	0	0	0	6.049.485	19.600.000	0,00	0	0,00	0	0,00	0	0,00	0	0,00	0	17.600.000	0,00	0
18-mar-34	0,00	0	0	0	6.049.485	19.600.000	0,00	0	0,00	0	0,00	0	0,00	0	0,00	0	17.600.000	0,00	0
18-abr-34	2.870.331,43	0	0	0	6.049.485	19.600.000	0,00	0	0,00	0	0,00	0	2.870.331,43	12.580.662,649	0,00	0	17.600.000	0,00	0
18-may-34	0,00	0	0	0	3.179.153	19.600.000	0,00	0	0,00	0	0,00	0	0,00	0	0,00	0	17.600.000	0,00	0
18-jun-34	0,00	0	0	0	3.179.153	19.600.000	0,00	0	0,00	0	0,00	0	0,00	0	0,00	0	17.600.000	0,00	0
18-jul-34	2.633.324,79	0	0	0	3.179.153	19.600.000	0,00	0	0,00	0	0,00	0	2.633.324,79	11.781.495,118	0,00	0	17.600.000	0,00	0
18-ago-34	0,00	0	0	0	545.828	19.600.000	0,00	0	0,00	0	0,00	0	0,00	0	0,00	0	17.600.000	0,00	0
18-sep-34	0,00	0	0	0	545.828	19.600.000	0,00	0	0,00	0	0,00	0	0,00	0	0,00	0	17.600.000	0,00	0
18-oct-34	2.240.882,30	0	0	0	545.828	19.600.000	0,00	0	0,00	0	0,00	0	545.828,32	2.492.252,094	1.695.053,99	7.739.616,496	17.600.000	0,00	0
18-nov-34	0,00	0	0	0	0	17.904.946	0,00	0	0,00	0	0,00	0	0,00	0	0,00	0	17.600.000	0,00	0
18-dic-34	0,00	0	0	0	0	17.904.946	0,00	0	0,00	0	0,00	0	0,00	0	0,00	0	17.600.000	0,00	0
18-ene-35	2.004.990,10	0	0	0	0	17.904.946	0,00	0	0,00	0	0,00	0	0,00	0	2.004.990,10	9.339.243,893	17.600.000	0,00	0
18-feb-35	0,00	0	0	0	0	15.899.956	0,00	0	0,00	0	0,00	0	0,00	0	0,00	0	17.600.000	0,00	0
18-mar-35	0,00	0	0	0	0	15.899.956	0,00	0	0,00	0	0,00	0	0,00	0	0,00	0	17.600.000	0,00	0
18-abr-35	1.599.545,25	0	0	0	0	15.899.956	0,00	0	0,00	0	0,00	0	0,00	0	1.599.545,25	7.594.640,862	17.600.000	0,00	0
18-may-35	0,00	0	0	0	0	14.300.411	0,00	0	0,00	0	0,00	0	0,00	0	0,00	0	17.600.000	0,00	0
18-jun-35	0,00	0	0	0	0	14.300.411	0,00	0	0,00	0	0,00	0	0,00	0	0,00	0	17.600.000	0,00	0
18-jul-35	1.349.198,68	0	0	0	0	14.300.411	0,00	0	0,00	0	0,00	0	0,00	0	1.349.198,68	6.528.772,435	17.600.000	0,00	0
18-ago-35	0,00	0	0	0	0	12.951.212	0,00	0	0,00	0	0,00	0	0,00	0	0,00	0	17.600.000	0,00	0
18-sep-35	0,00	0	0	0	0	12.951.212	0,00	0	0,00	0	0,00	0	0,00	0	0,00	0	17.600.000	0,00	0
18-oct-35	899.937,45	0	0	0	0	12.951.212	0,00	0	0,00	0	0,00	0	0,00	0	899.937,45	4.437.591,564	17.600.000	0,00	0
18-nov-35	0,00	0	0	0	0	12.051.275	0,00	0	0,00	0	0,00	0	0,00	0	0,00	0	17.600.000	0,00	0
18-dic-35	0,00	0	0	0	0	12.051.275	0,00	0	0,00	0	0,00	0	0,00	0	0,00	0	17.600.000	0,00	0
18-ene-36	734.303,42	0	0	0	0	12.051.275	0,00	0	0,00	0	0,00	0	0,00	0	734.303,42	3.688.406,073	17.600.000	0,00	0
18-feb-36	0,00	0	0	0	0	11.316.971	0,00	0	0,00	0	0,00	0	0,00	0	0,00	0	17.600.000	0,00	0
18-mar-36	0,00	0	0	0	0	11.316.971	0,00	0	0,00	0	0,00	0	0,00	0	0,00	0	17.600.000	0,00	0
18-abr-36	432.661,42	0	0	0	0	11.316.971	0,00	0	0,00	0	0,00	0	0,00	0	432.661,42	2.212.630,523	17.600.000	0,00	0
18-may-36	0,00	0	0	0	0	10.884.310	0,00	0	0,00	0	0,00	0	0,00	0	0,00	0	17.600.000	0,00	0
18-jun-36	0,00	0	0	0	0	10.884.310	0,00	0	0,00	0	0,00	0	0,00	0	0,00	0	17.600.000	0,00	0
18-jul-36	423.067,18	0	0	0	0	10.884.310	0,00	0	0,00	0	0,00	0	0,00	0	423.067,18	2.202.064,651	17.600.000	0,00	0
18-ago-36	0,00	0	0	0	0	10.461.243	0,00	0	0,00	0	0,00	0	0,00	0	0,00	0	17.600.000	0,00	0
18-sep-36	0,00	0	0	0	0	10.461.243	0,00	0	0,00	0	0,00	0	0,00	0	0,00	0	17.600.000	0,00	0
18-oct-36	413.657,06	0	0	0	0	10.461.243	0,00	0	0,00	0	0,00	0	0,00	0	413.657,06	2.191.141,445	17.600.000	0,00	0
18-nov-36	0,00	0	0	0	0	10.047.585	0,00	0	0,00	0	0,00	0	0,00	0	0,00	0	17.600.000	0,00	0
18-dic-36	0,00	0	0	0	0	10.047.585	0,00	0	0,00	0	0,00	0	0,00	0	0,00	0	17.600.000	0,00	0
18-ene-37	404.427,74	0	0	0	0	10.047.585	0,00	0	0,00	0	0,00	0	0,00	0	404.427,74	2.179.461,114	17.600.000	0,00	0
18-feb-37	0,00	0	0	0	0	9.643.158	0,00	0	0,00	0	0,00	0	0,00	0	0,00	0	17.600.000	0,00	0
18-mar-37	0,00	0	0	0	0	9.643.158	0,00	0	0,00	0	0,00	0	0,00	0	0,00	0	17.600.000	0,00	0
18-abr-37	395.375,96	0	0	0	0	9.643.158	0,00	0	0,00	0	0,00	0	0,00	0	395.375,96	2.166.264,874	17.600.000	0,00	0
18-may-37	0,00	0	0	0	0	9.247.782	0,00	0	0,00	0	0,00	0	0,00	0	0,00	0	17.600.000	0,00	0
18-jun-37	0,00	0	0	0	0	9.247.782	0,00	0	0,00	0	0,00	0	0,00	0	0,00	0	17.600.000	0,00	0
18-jul-37	386.498,49	0	0	0	0	9.247.782	0,00	0	0,00	0	0,00	0	0,00	0	386.498,49	2.152.796,571	17.600.000	0,00	0
18-ago-37	0,00	0	0	0	0	8.861.283	0,00	0	0,00	0	0,00	0	0,00	0	0,00	0	17.600.000	0,00	0
18-sep-37	0,00	0	0	0	0	8.861.283	0,00	0	0,00	0	0,00	0	0,00	0	0,00	0	17.600.000	0,00	0
18-oct-37	377.792,17	0	0	0	0	8.861.283	0,00	0	0,00	0	0,00	0	0,00	0	377.792,17	2.139.059,279	17.600.000	0,00	0
18-nov-37	0,00	0	0	0	0	8.483.491	0,00	0	0,00	0	0,00	0	0,00	0	0,00	0	17.600.000	0,00	0
18-dic-37	0,00	0	0	0	0	8.483.491	0,00	0	0,00	0	0,00	0	0,00	0	0,00	0	17.600.000	0,00	0
18-ene-38	369.253,91	0	0	0	0	8.483.491	0,00	0	0,00	0	0,00	0	0,00	0	369.253,91	2.124.687,011	17.600.000	0,00	0
18-feb-38	0,00	0	0	0	0	8.114.237	0,00	0	0,00	0	0,00	0	0,00	0	0,00	0	17.600.000	0,00	0
18-mar-38	0,00	0	0	0	0	8.114.237	0,00	0	0,00	0	0,00	0	0,00	0	0,00	0	17.600.000	0,00	0
18-abr-38	360.880,66	0	0	0	0	8.114.237	0,00	0	0,00	0	0,00	0	0,00	0	360.880,66	2.108.986,573	17.600.000	0,00	0
18-may-38	0,00	0	0	0	0	7.753.357	0,00	0	0,00	0	0,00	0	0,00	0	0,00	0	17.600.000	0,00	0
18-jun-38	0,00	0	0	0	0	7.753.357	0,00	0	0,00	0	0,00	0	0,00	0	0,00	0	17.600.000	0,00	0
18-jul-38	352.669,42	0	0	0	0	7.753.357	0,00	0	0,00	0	0,00	0	0,00	0	352.669,42	2.093.093,004	17.600.000	0,00	0
18-ago-38	0,00	0	0	0	0	7.400.687	0,00	0	0,00	0	0,00	0	0,00	0	0,00	0	17.600.000	0,00	0
18-sep-38	0,00	0	0	0	0	7.400.687	0,00	0	0,00	0	0,00	0	0,00	0	0,00	0	17.600.000	0,00	0
18-oct-38	344.617,25	0	0	0	0	7.400.687	0,00	0	0,00	0	0,00	0	0,00	0	344.617,25	2.077.008,172	17.600.000	0,00	0
18-nov-38	0,00	0	0	0	0	7.056.070	0,00	0	0,00	0	0,00	0	0,00	0	0,00	0	17.600.000	0,00	0
18-dic-38	0,00	0	0	0	0	7.056.070	0,00	0	0,00	0	0,00	0	0,00	0	0,00	0	17.600.000	0,00	0
18-ene-39	336.721,27	0	0	0	0	7.056.070	0,00	0	0,00	0	0,00	0	0,00	0	336.721,27	2.060.397,421	17.600.000	0,00	0
18-feb-39	0,00	0	0	0	0	6.719.349	0,00	0	0,00	0	0,00	0	0,00	0	0,00	0	17.600.000	0,00	0
18-mar-39	0,00	0	0	0	0	6.719.349	0,00	0	0,00	0	0,00	0	0,00	0	0,00	0	17.600.000	0,00	0
18-abr-3																			

FTA SANTANDER HIPOTECARIO 2
18-abr.-22

Fecha	Principal disponible para la amortización	SERIE A	SERIE B	SERIE C	SERIE D	SERIE E	AMORTIZACION SERIE A	VIDA SERIE A	AMORTIZACION SERIE B	VIDA SERIE B	AMORTIZACION SERIE C	VIDA SERIE C	AMORTIZACION SERIE D	VIDA SERIE D	AMORTIZACION SERIE E	VIDA SERIE E	SERIE F	AMORTIZACION SERIE F	VIDA F
18-jul-40	1	292.469,68	0	0	0	0	5.148.912	0,00	0	0,00	0	0,00	0,00	0	292.469,68	1.949.602.856	17.600.000	0,00	0
18-ago-40	0	0,00	0	0	0	0	4.856.442	0,00	0	0,00	0	0,00	0,00	0	0,00	0	17.600.000	0,00	0
18-sep-40	0	0,00	0	0	0	0	4.856.442	0,00	0	0,00	0	0,00	0,00	0	0,00	0	17.600.000	0,00	0
18-oct-40	1	285.590,23	0	0	0	0	4.856.442	0,00	0	0,00	0	0,00	0,00	0	285.590,23	1.930.018.770	17.600.000	0,00	0
18-nov-40	0	0,00	0	0	0	0	4.570.852	0,00	0	0,00	0	0,00	0,00	0	0,00	0	17.600.000	0,00	0
18-dic-40	0	0,00	0	0	0	0	4.570.852	0,00	0	0,00	0	0,00	0,00	0	0,00	0	17.600.000	0,00	0
18-ene-41	1	278.845,61	0	0	0	0	4.570.852	0,00	0	0,00	0	0,00	0,00	0	278.845,61	1.910.092.435	17.600.000	0,00	0
18-feb-41	0	0,00	0	0	0	0	4.292.006	0,00	0	0,00	0	0,00	0,00	0	0,00	0	17.600.000	0,00	0
18-mar-41	0	0,00	0	0	0	0	4.292.006	0,00	0	0,00	0	0,00	0,00	0	0,00	0	17.600.000	0,00	0
18-abr-41	1	272.233,36	0	0	0	0	4.292.006	0,00	0	0,00	0	0,00	0,00	0	272.233,36	1.889.299.508	17.600.000	0,00	0
18-may-41	0	0,00	0	0	0	0	4.019.773	0,00	0	0,00	0	0,00	0,00	0	0,00	0	17.600.000	0,00	0
18-jun-41	0	0,00	0	0	0	0	4.019.773	0,00	0	0,00	0	0,00	0,00	0	0,00	0	17.600.000	0,00	0
18-jul-41	1	265.751,05	0	0	0	0	4.019.773	0,00	0	0,00	0	0,00	0,00	0	265.751,05	1.868.495.660	17.600.000	0,00	0
18-ago-41	0	0,00	0	0	0	0	3.754.022	0,00	0	0,00	0	0,00	0,00	0	0,00	0	17.600.000	0,00	0
18-sep-41	0	0,00	0	0	0	0	3.754.022	0,00	0	0,00	0	0,00	0,00	0	0,00	0	17.600.000	0,00	0
18-oct-41	1	259.396,32	0	0	0	0	3.754.022	0,00	0	0,00	0	0,00	0,00	0	259.396,32	1.847.679.998	17.600.000	0,00	0
18-nov-41	0	0,00	0	0	0	0	3.494.625	0,00	0	0,00	0	0,00	0,00	0	0,00	0	17.600.000	0,00	0
18-dic-41	0	0,00	0	0	0	0	3.494.625	0,00	0	0,00	0	0,00	0,00	0	0,00	0	17.600.000	0,00	0
18-ene-42	1	253.166,83	0	0	0	0	3.494.625	0,00	0	0,00	0	0,00	0,00	0	253.166,83	1.826.598.664	17.600.000	0,00	0
18-feb-42	0	0,00	0	0	0	0	3.241.459	0,00	0	0,00	0	0,00	0,00	0	0,00	0	17.600.000	0,00	0
18-mar-42	0	0,00	0	0	0	0	3.241.459	0,00	0	0,00	0	0,00	0,00	0	0,00	0	17.600.000	0,00	0
18-abr-42	1	247.060,28	0	0	0	0	3.241.459	0,00	0	0,00	0	0,00	0,00	0	247.060,28	1.804.775.353	17.600.000	0,00	0
18-may-42	0	0,00	0	0	0	0	2.994.398	0,00	0	0,00	0	0,00	0,00	0	0,00	0	17.600.000	0,00	0
18-jun-42	0	0,00	0	0	0	0	2.994.398	0,00	0	0,00	0	0,00	0,00	0	0,00	0	17.600.000	0,00	0
18-jul-42	1	241.074,43	0	0	0	0	2.994.398	0,00	0	0,00	0	0,00	0,00	0	241.074,43	1.782.986.476	17.600.000	0,00	0
18-ago-42	0	0,00	0	0	0	0	2.753.324	0,00	0	0,00	0	0,00	0,00	0	0,00	0	17.600.000	0,00	0
18-sep-42	0	0,00	0	0	0	0	2.753.324	0,00	0	0,00	0	0,00	0,00	0	0,00	0	17.600.000	0,00	0
18-oct-42	1	235.207,06	0	0	0	0	2.753.324	0,00	0	0,00	0	0,00	0,00	0	235.207,06	1.761.230.465	17.600.000	0,00	0
18-nov-42	0	0,00	0	0	0	0	2.518.117	0,00	0	0,00	0	0,00	0,00	0	0,00	0	17.600.000	0,00	0
18-dic-42	0	0,00	0	0	0	0	2.518.117	0,00	0	0,00	0	0,00	0,00	0	0,00	0	17.600.000	0,00	0
18-ene-43	1	229.456,00	0	0	0	0	2.518.117	0,00	0	0,00	0	0,00	0,00	0	229.456,00	1.739.276.491	17.600.000	0,00	0
18-feb-43	0	0,00	0	0	0	0	2.288.661	0,00	0	0,00	0	0,00	0,00	0	0,00	0	17.600.000	0,00	0
18-mar-43	0	0,00	0	0	0	0	2.288.661	0,00	0	0,00	0	0,00	0,00	0	0,00	0	17.600.000	0,00	0
18-abr-43	1	223.819,12	0	0	0	0	2.288.661	0,00	0	0,00	0	0,00	0,00	0	223.819,12	1.716.692.645	17.600.000	0,00	0
18-may-43	0	0,00	0	0	0	0	2.064.842	0,00	0	0,00	0	0,00	0,00	0	0,00	0	17.600.000	0,00	0
18-jun-43	0	0,00	0	0	0	0	2.064.842	0,00	0	0,00	0	0,00	0,00	0	0,00	0	17.600.000	0,00	0
18-jul-43	1	218.294,32	0	0	0	0	2.064.842	0,00	0	0,00	0	0,00	0,00	0	218.294,32	1.694.182.190	17.600.000	0,00	0
18-ago-43	0	0,00	0	0	0	0	1.846.547	0,00	0	0,00	0	0,00	0,00	0	0,00	0	17.600.000	0,00	0
18-sep-43	0	0,00	0	0	0	0	1.846.547	0,00	0	0,00	0	0,00	0,00	0	0,00	0	17.600.000	0,00	0
18-oct-43	1	212.879,53	0	0	0	0	1.846.547	0,00	0	0,00	0	0,00	0,00	0	212.879,53	1.671.742.984	17.600.000	0,00	0
18-nov-43	0	0,00	0	0	0	0	1.633.668	0,00	0	0,00	0	0,00	0,00	0	0,00	0	17.600.000	0,00	0
18-dic-43	0	0,00	0	0	0	0	1.633.668	0,00	0	0,00	0	0,00	0,00	0	0,00	0	17.600.000	0,00	0
18-ene-44	1	207.572,75	0	0	0	0	1.633.668	0,00	0	0,00	0	0,00	0,00	0	207.572,75	1.649.165.501	17.600.000	0,00	0
18-feb-44	0	0,00	0	0	0	0	1.426.095	0,00	0	0,00	0	0,00	0,00	0	0,00	0	17.600.000	0,00	0
18-mar-44	0	0,00	0	0	0	0	1.426.095	0,00	0	0,00	0	0,00	0,00	0	0,00	0	17.600.000	0,00	0
18-abr-44	1	202.371,98	0	0	0	0	1.426.095	0,00	0	0,00	0	0,00	0,00	0	202.371,98	1.626.261.206	17.600.000	0,00	0
18-may-44	0	0,00	0	0	0	0	1.223.723	0,00	0	0,00	0	0,00	0,00	0	0,00	0	17.600.000	0,00	0
18-jun-44	0	0,00	0	0	0	0	1.223.723	0,00	0	0,00	0	0,00	0,00	0	0,00	0	17.600.000	0,00	0
18-jul-44	1	197.275,26	0	0	0	0	1.223.723	0,00	0	0,00	0	0,00	0,00	0	197.275,26	1.603.256.059	17.600.000	0,00	0
18-ago-44	0	0,00	0	0	0	0	1.026.448	0,00	0	0,00	0	0,00	0,00	0	0,00	0	17.600.000	0,00	0
18-sep-44	0	0,00	0	0	0	0	1.026.448	0,00	0	0,00	0	0,00	0,00	0	0,00	0	17.600.000	0,00	0
18-oct-44	1	192.280,69	0	0	0	0	1.026.448	0,00	0	0,00	0	0,00	0,00	0	192.280,69	1.580.354.995	17.600.000	0,00	0
18-nov-44	0	0,00	0	0	0	0	834.167	0,00	0	0,00	0	0,00	0,00	0	0,00	0	17.600.000	0,00	0
18-dic-44	0	0,00	0	0	0	0	834.167	0,00	0	0,00	0	0,00	0,00	0	0,00	0	17.600.000	0,00	0
18-ene-45	1	187.386,38	0	0	0	0	834.167	0,00	0	0,00	0	0,00	0,00	0	187.386,38	1.557.368.182	17.600.000	0,00	0
18-feb-45	0	0,00	0	0	0	0	646.781	0,00	0	0,00	0	0,00	0,00	0	0,00	0	17.600.000	0,00	0
18-mar-45	0	0,00	0	0	0	0	646.781	0,00	0	0,00	0	0,00	0,00	0	0,00	0	17.600.000	0,00	0
18-abr-45	1	182.590,47	0	0	0	0	646.781	0,00	0	0,00	0	0,00	0,00	0	182.590,47	1.533.942.570	17.600.000	0,00	0
18-may-45	0	0,00	0	0	0	0	464.190	0,00	0	0,00	0	0,00	0,00	0	0,00	0	17.600.000	0,00	0
18-jun-45	0	0,00	0	0	0	0	464.190	0,00	0	0,00	0	0,00	0,00	0	0,00	0	17.600.000	0,00	0
18-jul-45	1	177.891,16	0	0	0	0	464.190	0,00	0	0,00	0	0,00	0,00	0	177.891,16	1.510.651.755	17.600.000	0,00	0
18-ago-45	0	0,00	0	0	0	0	286.299	0,00	0	0,00	0	0,00	0,00	0	0,00	0	17.600.000	0,00	0
18-sep-45	0	0,00	0	0	0	0	286.299	0,00	0	0,00	0	0,00	0,00	0	0,00	0	17.600.000	0,00	0
18-oct-45	1	286.299,07	0	0	0	0	286.299	0,00	0	0,00	0	0,00	0,00	0	286.299,07	2.457.591.197	17.600.000	17.600.000,00	151.078.400,00