

## **SANTANDER CONSUMER SPAIN AUTO 06**

**MARIA JOSE HERENCIAS PALOMINO**  
**ANALISTA**  
**SANTANDER DE TITULIZACION, S.G.F.T, S.A.**  
**CIUDAD GRUPO SANTANDER**  
**28660 BOADILLA DEL MONTE**  
**[marjherencias@gruposantander.com](mailto:marjherencias@gruposantander.com)**  
**Tel: 912893300**

DENOMINACION DEL FONDO:

SANTANDER CONSUMER SPAIN AUTO 06

INFORMACIÓN

CORRESPONDIENTE AL:

TRIMESTRE/SEMESTRE:

20/07/2010 - 20/10/2010

AÑO:

2010

Personas que asumen la responsabilidad de esta información y cargos que ocupan:

IGNACIO ORTEGA GAVARA - DIRECTOR GENERAL

Firma:

## I. DATOS GENERALES SOBRE EL FONDO

Fecha de Constitución del Fondo	10 octubre 2006	Agencia de pago de Bonos	BANCO SANTANDER	
Fecha de Desembolso BT's	16 octubre 2006	Negociación Mercado	AIAF	
Fecha Final Amortización	20 octubre 2014	Agencias de calificación	FITCH RATINGS STANDARD & POORS	
Sociedad Gestora	SANTANDER DE TITULIZACION, S.G.F.T, S.A.	Calificación	Inicial	Actual
	SANTANDER CONSUMER FINANCE	BONOS SERIE A	AAA/AAA	AA+/AAA
		BONOS SERIE B	AA/AA	A/A -
		BONOS SERIE C	A/A	BBB/BB+
		BONOS SERIE D	BBB/BBB	CCC/B+
		BONOS SERIE E	CCC/CCC	CC/D

## II. VALORES EMITIDOS POR EL FONDO: BONOS DE TITULIZACION

SERIES PRELACIÓN CÓDIGO ISIN	Nº BONOS	NOMINAL EN CIRCULACIÓN			
			Inicial	Actual	%Act/In
BONOS SERIE A ES0338057005	12.825	Nominal Unitario	100.000,00 €	17.372,29 €	
		Nominal Total	1.282.500.000,00 €	222.799.619,25 €	17,37 %
BONOS SERIE B ES0338057013	223	Nominal Unitario	100.000,00 €	100.000,00 €	
		Nominal Total	22.300.000,00 €	22.300.000,00 €	100,00 %
BONOS SERIE C ES0338057021	223	Nominal Unitario	100.000,00 €	100.000,00 €	
		Nominal Total	22.300.000,00 €	22.300.000,00 €	100,00 %
BONOS SERIE D ES0338057039	229	Nominal Unitario	100.000,00 €	100.000,00 €	
		Nominal Total	22.900.000,00 €	22.900.000,00 €	100,00 %
BONOS SERIE E ES0338057047	102	Nominal Unitario	100.000,00 €	100.000,00 €	
		Nominal Total	10.200.000,00 €	10.200.000,00 €	100,00 %

AMORTIZACIÓN E INTERESES BONOS					
Actual			Próximo		
Fecha Amortización Periodo Actual 20 octubre 2010			Fecha Próximo Cupón 20 enero 2011		
	Amortización de los Bonos	Intereses Brutos Bonos	Tipo de Interés	Importe Bruto Próximo Cupón	Importe Neto Próximo Cupón
BONOS SERIE A	5.130,67 €	56,99 €	1,130%	50,17 €	40,64 €
BONOS SERIE B	0,00 €	266,03 €	1,180%	301,56 €	244,26 €
BONOS SERIE C	0,00 €	291,59 €	1,280%	327,11 €	264,96 €
BONOS SERIE D	0,00 €	360,59 €	1,550%	396,11 €	320,85 €
BONOS SERIE E	0,00 €	0,00 €	1,650%	421,67 €	341,55 €
Amortización devengada no pagada	0,00 €				
Amortización Calendario	NO				

## III. ACTIVOS ADQUIRIDOS POR EL FONDO: DERECHOS DE CRÉDITO

DERECHOS DE CRÉDITO	A LA EMISIÓN	SITUACIÓN ACTUAL
Número de Derechos de Crédito	163.124	79.237
Saldo Pendiente de Amortizar Derechos	1.350.000.470,31 €	290.299.631,95 €
Importes Unitarios Derechos Vivos	8.275,92 €	3.663,69 €
Tipos de Interés	6,37%	6,89%

TASAS DE AMORTIZACIÓN ANTICIPADA	SITUACIÓN ACTUAL
Tasa mensual actual anualizada:	11,09%
Tasa últimos 12 meses anualizada:	8,01%
Tasa anualizada desde Constitución del Fondo	10,85%

MOROSIDAD ACTUAL	Hasta 1 mes	De 1 a 6 meses	Mayor de 6 meses
Deuda Vencida(Principal+Intereses)	2.586.471,00 €	8.349.503,87 €	9.976.661,53 €
Deuda Pendiente de vencimiento	0,00 €	0,00 €	271.710.810,35 €
Deuda Total	2.586.471,00 €	8.349.503,87 €	281.687.471,88 €

**SANTANDER CONSUMER SPAIN AUTO 06**

**INFORME TRIMESTRAL BONOS DE TITULIZACIÓN**

20 octubre 2010

<b>BONOS TITULIZACIÓN DE ACTIVOS. PRINCIPAL</b>	
Saldo anterior	366.300.462,00 €
Amortizaciones	65.800.842,75 €
Saldo actual	300.499.619,25 €
% sobre saldo inicial	22,09 %
Amortización devengada no pagada	0,00 €

<b>DATOS</b>	
Fecha de determinación	13/10/2010
Fecha de Pago de Cupón Actual	20/10/2010
Fecha de Pago de Cupón Anterior	20/07/2010
Número de días	92
Tipo de referencia (%)	1,000 %
Próxima Fecha de Pago	20/01/2011

<b>BONOS DE TITULIZACIÓN DE ACTIVOS. INTERESES</b>	
Intereses pagados Serie A	730.896,75 €
Intereses pagados Serie B	59.324,69 €
Intereses pagados Serie C	65.024,57 €
Intereses pagados Serie D	82.575,11 €
Intereses pagados Serie E	0,00 €
Intereses devengados no pagados	240.411,96 €

<b>VIDA RESIDUAL (AÑOS)</b>		
	<b>INICIAL</b>	<b>20-oct-2010</b>
BONOS SERIE A	3,99	0,73
BONOS SERIE B	6,27	1,00
BONOS SERIE C	6,27	1,00
BONOS SERIE D	6,27	1,00
BONOS SERIE E	6,27	1,00

**SANTANDER CONSUMER SPAIN AUTO 06**

**INFORME TRIMESTRAL DERECHOS DE CREDITO**

**20 octubre 2010**

<b>DERECHOS DE CRÉDITO. PRINCIPAL</b>	
Saldo anterior	356.100.441,61 €
Amortizaciones	65.800.809,66 €
Saldo actual	290.299.631,95 €
Número de derechos de credito	79.237

<b>DERECHOS DE CRÉDITO. INTERESES</b>	
Intereses cobrados en el trimestre	5.732.021,68 €
Intereses devengados en el trimestre	5.429.666,29 €

<b>DERECHOS DE CRÉDITO EN MOROSIDAD</b>					
	<b>HASTA 30 DÍAS</b>	<b>30 A 60 DÍAS</b>	<b>60 A 90 DÍAS</b>	<b>90 A 180 DÍAS</b>	<b>MAS 180 DÍAS</b>
Principal	2.327.953,72 €	1.841.533,61 €	1.664.865,85 €	3.959.663,88 €	8.794.784,54 €
Intereses	258.517,28 €	213.787,08 €	192.510,63 €	477.122,82 €	1.181.876,99 €
Saldo de los derechos de credito	11.456.805,48 €	4.840.195,45 €	3.421.150,99 €	4.267.830,61 €	7.248.708,06 €
Número de derechos de credito	2514	1032	649	948	1454
% sobre saldo de los derechos de crédito	3,95%	1,67%	1,18%	1,47%	2,50%

<b>PRÉSTAMOS EN WRITE OFF</b>	
Write Off acumulado Fecha Pago anterior	45.252.876,22 €
Write Off trimestre	2.697.629,55 €
Write Off acumulados actuales	47.950.505,77 €

**SANTANDER CONSUMER SPAIN AUTO 06**

**ESTADO DE ORIGEN Y APLICACIÓN DE FONDOS Y CUENTA DE TESORERÍA**

20 octubre 2010

<b>ORIGEN</b>	<b>68.960.483,95 €</b>
<b>PRINCIPAL COBRADO</b>	
Amortización derechos de crédito	63.103.180,11 €
<b>INTERESES COBRADOS</b>	
Intereses de derechos de crédito	5.732.021,68 €
Intereses de reinversión	122.802,72 €
<b>OTROS</b>	2.479,44 €

<b>ESTADO CUENTA DE TESORERÍA</b>	<b>14.520.125,17 €</b>
<b>FONDO DE RESERVA</b>	
Saldo anterior	14.379.794,08 €
Dotación en el período	140.331,09 €
Saldo actual	14.520.125,17 €

<b>APLICACIÓN</b>	<b>68.960.483,95 €</b>
GASTOS ORDINARIOS	236,82 €
COMISIÓN S.G.F.T	18.465,56 €
PAGO SWAP	5.730.680,51 €
COBRO SWAP	-3.667.893,90 €
INTERESES BONOS SERIE A	730.896,75 €
INTERESES BONOS SERIE B	59.324,69 €
INTERESES BONOS SERIE C	65.024,57 €
INTERESES BONOS SERIE D	82.575,11 €
RETENCION DE PRINCIPALES COMPRA ACTIVOS	0,00 €
AMORTIZACIÓN BONOS SERIE A	65.800.842,75 €
INTERESES BONOS SERIE E	0,00 €
INTERESES PRÉSTAMO SUBORDINADO	0,00 €
AMORTIZACIÓN PRÉSTAMO SUBORDINADO	0,00 €
COMISIÓN VARIABLE	0,00 €
DOTACIÓN FONDO DE RESERVA	140.331,09 €

**SANTANDER CONSUMER SPAIN AUTO 06**

**MEJORA CREDITICIA Y PRÉSTAMO SUBORDINADO**

**20 octubre 2010**

<b>MEJORA DE CRÉDITO</b>		
<b>CONCEPTOS</b>	<b>INICIAL</b>	<b>20-oct-2010</b>
EMISIÓN SUBORDINADA	5,00 %	23,25%
FONDO DE RESERVA	10.200.000,00 € (0,76%)	14.520.125,17 € (5,00%)

<b>PRÉSTAMOS SUBORDINADOS</b>		
<b>CONCEPTOS</b>	<b>INICIAL</b>	<b>20-oct-2010</b>
PRÉSTAMO SUBORDINADO		
Saldo vivo	1.470.000,00 €	118.127,96 €
Tipo de interés	4,135 %	1,650 %

## SANTANDER CONSUMER SPAIN AUTO 06

### DEFINICIONES

20 octubre 2010

**FECHA DE DETERMINACIÓN** Será la fecha en que la Sociedad Gestora, en nombre del Fondo, realizará los cálculos necesarios para distribuir los fondos disponibles existentes a dicha fecha, de acuerdo con el orden de prelación de pagos descrito en el Folleto Informativo.  
Todos los datos de los Activos Titulizados (Saldo Vivo DC's, tablas de morosidad, propiedades transitorias, datos estadísticos, etc.) están referidos a dicha fecha.

**WRITE OFF** Préstamos con cuotas pendientes con antigüedad igual o superior a 12 ó 18 meses (según Folleto Informativo).

**PRÉSTAMOS FALLIDOS** Aquellos préstamos cuya deuda el Cedente considera que no va a recuperar, o aquellos préstamos que tienen cuotas pendientes con antigüedad.

**FONDO DE TITULIZACIÓN DE ACTIVOS  
SANTANDER CONSUMER SPAIN AUTO 06**

**INFORME HISTORICO DE MOROSIDAD**

Días en mora	julio-09	octubre-09	enero-10	abril-10	julio-10	octubre-10
0 a 30 días	3,789%	4,606%	4,215%	4,609%	4,120%	3,947%
30 a 60 días	2,400%	2,167%	1,774%	1,987%	1,804%	1,667%
60 a 90 días	1,420%	1,495%	1,424%	1,232%	1,166%	1,178%
90 a 180 días	2,389%	2,077%	1,755%	1,804%	1,709%	1,470%
> 180 días	2,659%	3,266%	3,377%	2,924%	2,524%	2,497%

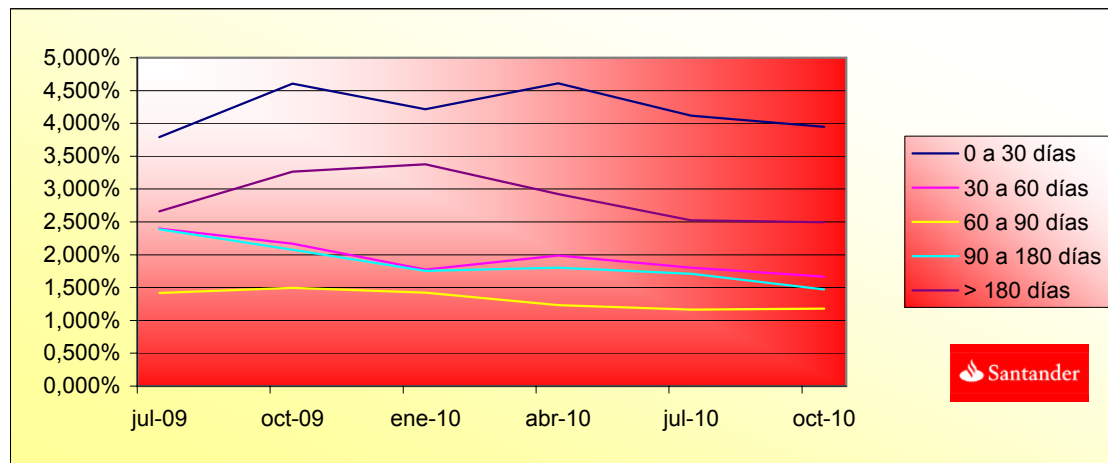



**FONDO DE TITULIZACIÓN DE ACTIVOS  
SANTANDER CONSUMER SPAIN AUTO 06**

**INFORMACIÓN RELATIVA A LOS TRIGGERS DEL FONDO**

<b>TRIGGERS FONDO DE RESERVA</b>	
<b>1. SI 1.a) ES MAYOR QUE 1.b) NO SE AMORTIZA EL FONDO DE RESERVA:</b>	
1.a) MOROSIDAD DE LAS DC'S MAYOR DE 90 DÍAS	11.516.538,67 €
1.b) 1,5% SALDO VIVO DERECHOS DE CRÉDITO	4.354.494,48 €
<b>2. SI 2.a) ES MAYOR QUE 2.b) NO SE AMORTIZA EL FONDO DE RESERVA:</b>	
2.a) SALDO DE FALLIDOS	47.950.505,77 €
2.b) 1,0% SALDO INICIAL DERECHOS DE CRÉDITO	13.500.004,70 €

**EL FONDO DE RESERVA NO PODRÁ DECRECER, SALVO POR LA EXISTENCIA DE DÉFICIT DE LIQUIDEZ.**

<b>TRIGGERS DIFERIMIENTO DE INTERESES CLASES B, C y D</b>	
DIFERIMIENTO DE INTS CLASE B (8º LUGAR) SI SALDO VIVO DE FALLIDOS ACUMULADOS SIN RECUPERACIONES > 7,37% SALDO INICIAL DE ACTIVOS	NO
DIFERIMIENTO DE INTS CLASE C (9º LUGAR) SI SALDO VIVO DE FALLIDOS ACUMULADOS SIN RECUPERACIONES > 5,27% SALDO INICIAL DE ACTIVOS	NO
DIFERIMIENTO DE INTS CLASE D (10º LUGAR) SI SALDO VIVO DE FALLIDOS ACUMULADOS SIN RECUPERACIONES > 3,91% SALDO INICIAL DE ACTIVOS	NO

SANTANDER SANTANDER CONSUMER SPAIN AUTO 06

8,32%

0,69%

Date	Outstanding	Real outstanding	Vector de Prepago tacp	Remaining at the end of the month	Average Single Monthly Mortality	CPR	Monthly Single Monthly Mortality	CPR
								11,09%
octubre-06	1.350.000.470,31	1.350.000.470,31	100,00%	100,00%				
noviembre-06	1.317.298.500,72	1.318.882.575,48	99,31%	100,12%	-0,12%	-1,45%	-0,12%	-1,45%
diciembre-06	1.284.422.998,80	1.274.244.645,00	98,62%	99,21%	0,40%	4,66%	0,91%	10,41%
enero-07	1.251.789.299,37	1.231.448.375,88	97,93%	98,38%	0,54%	6,34%	0,84%	9,62%
febrero-07	1.335.681.892,11	1.302.858.829,97	97,26%	97,54%	0,62%	7,19%	0,85%	9,69%
marzo-07	1.300.838.428,81	1.257.231.211,16	96,58%	96,65%	0,68%	7,86%	0,92%	10,47%
abril-07	1.265.809.477,11	1.210.871.250,35	95,91%	95,66%	0,74%	8,49%	1,02%	11,60%
mayo-07	1.366.496.652,08	1.303.640.901,75	95,25%	95,40%	0,67%	7,76%	0,27%	3,21%
junio-07	1.328.868.285,32	1.255.913.479,79	94,59%	94,51%	0,70%	8,12%	0,93%	10,64%
julio-07	1.292.910.634,01	1.209.676.823,27	93,93%	93,56%	0,74%	8,49%	1,00%	11,39%
agosto-07	1.394.817.635,05	1.303.894.307,79	93,28%	93,48%	0,67%	7,77%	0,09%	1,03%
septiembre-07	1.356.195.800,89	1.258.606.826,15	92,63%	92,80%	0,68%	7,82%	0,72%	8,35%
octubre-07	1.317.367.321,25	1.213.369.789,67	91,99%	92,11%	0,68%	7,89%	0,75%	8,67%
noviembre-07	1.412.696.670,07	1.304.003.403,30	91,35%	92,31%	0,61%	7,12%	-0,22%	-2,64%
diciembre-07	1.371.174.031,67	1.256.479.419,16	90,72%	91,64%	0,62%	7,21%	0,73%	8,38%
enero-08	1.332.230.214,03	1.210.673.746,66	90,09%	90,88%	0,64%	7,37%	0,83%	9,51%
febrero-08	1.429.611.474,62	1.302.461.047,15	89,47%	91,11%	0,58%	6,75%	-0,25%	-3,08%
marzo-08	1.387.439.477,57	1.254.670.677,74	88,85%	90,43%	0,59%	6,85%	0,74%	8,54%
abril-08	1.345.039.171,86	1.205.888.172,36	88,23%	89,65%	0,60%	7,02%	0,86%	9,83%
mayo-08	1.443.741.942,22	1.305.242.478,11	87,62%	90,41%	0,53%	6,17%	-0,84%	-10,55%
junio-08	1.398.085.334,89	1.257.223.938,56	87,01%	89,92%	0,53%	6,17%	0,53%	6,22%
julio-08	1.356.090.869,10	1.208.501.680,85	86,41%	89,12%	0,55%	6,37%	0,90%	10,27%
agosto-08	1.313.867.265,41	1.168.016.602,59	85,81%	88,90%	0,53%	6,22%	0,24%	2,89%
septiembre-08	1.271.413.270,92	1.125.121.688,59	85,21%	88,49%	0,53%	6,18%	0,46%	5,34%
octubre-08	1.228.727.625,90	1.077.531.944,75	84,62%	87,69%	0,55%	6,35%	0,90%	10,31%
noviembre-08	1.185.809.063,70	1.006.127.981,60	84,04%	84,85%	0,66%	7,58%	3,25%	32,71%
diciembre-08	1.142.656.310,73	959.623.089,29	83,45%	83,98%	0,67%	7,74%	1,02%	11,58%
enero-09	1.103.739.631,78	954.120.712,82	82,88%	86,44%	0,54%	6,27%	-2,93%	-41,46%
febrero-09	1.064.610.222,72	924.058.111,32	82,30%	86,80%	0,50%	5,89%	-0,41%	-5,02%
marzo-09	1.025.266.918,19	887.165.728,31	81,73%	86,53%	0,50%	5,81%	0,31%	3,64%
abril-09	985.708.546,43	836.043.025,68	81,16%	84,82%	0,55%	6,37%	1,98%	21,34%
mayo-09	945.933.929,26	814.549.389,99	80,60%	86,11%	0,48%	5,62%	-1,53%	-19,93%
junio-09	905.941.882,03	779.120.917,35	80,04%	86,00%	0,47%	5,50%	0,13%	1,51%
julio-09	870.663.992,13	723.538.914,90	79,49%	83,10%	0,56%	6,51%	3,37%	33,74%
agosto-09	835.192.797,34	711.361.438,52	78,94%	85,17%	0,47%	5,51%	-2,49%	-34,37%
septiembre-09	799.527.236,00	679.778.969,94	78,39%	85,02%	0,46%	5,41%	0,18%	2,10%
octubre-09	763.666.240,66	620.153.841,23	77,85%	81,21%	0,58%	6,70%	4,49%	42,36%
noviembre-09	727.608.737,94	586.101.546,36	77,31%	80,55%	0,58%	6,77%	0,81%	9,27%
diciembre-09	691.353.648,60	565.568.176,43	76,77%	81,81%	0,53%	6,14%	-1,56%	-20,37%
enero-10	660.924.497,52	521.838.098,97	76,24%	78,96%	0,60%	7,01%	3,48%	34,66%
febrero-10	630.328.028,19	490.658.507,08	75,71%	77,84%	0,62%	7,24%	1,41%	15,68%
marzo-10	599.563.318,40	463.125.460,00	75,19%	77,24%	0,63%	7,28%	0,77%	8,84%
abril-10	568.629.440,86	433.945.449,61	74,66%	76,31%	0,64%	7,43%	1,20%	13,52%
mayo-10	537.525.463,15	407.161.530,92	74,15%	75,75%	0,64%	7,46%	0,74%	8,56%
junio-10	506.250.447,69	379.243.563,25	73,63%	74,91%	0,65%	7,58%	1,10%	12,46%
julio-10	481.241.158,64	356.100.441,61	73,12%	74,00%	0,67%	7,72%	1,22%	13,73%
agosto-10	456.093.567,94	332.818.000,48	72,61%	72,97%	0,68%	7,89%	1,38%	15,41%
septiembre-10	430.806.908,84	311.476.129,65	72,11%	72,30%	0,69%	7,95%	0,92%	10,49%
octubre-10	405.380.410,30	290.299.631,95	71,61%	71,61%	0,69%	8,01%	0,95%	10,85%

FTA SANTANDER CONSUMER SPAIN AUTO 06

20-oct-10

0,73

1,00

1,00

1,00

1,00

Fecha	Principal disponible para la amortización	SERIE A	SERIE B	SERIE C	SERIE D	SERIE E	AMORTIZACION SERIE A	VIDA SERIE A	AMORTIZACION SERIE B	VIDA SERIE B	AMORTIZACION SERIE C	VIDA SERIE C	AMORTIZACION SERIE D	VIDA SERIE D	AMORTIZACION SERIE E	VIDA SERIE E
16-oct-06		1.282.500.000	22.300.000	22.300.000	22.900.000	10.200.000										
16-oct-06 0	0,00	1.282.500.000	22.300.000	22.300.000	22.900.000	10.200.000	0,00	0	0,00	0	0,00	0	0,00	0	0,00	0
20-nov-06 0	0,00	1.282.500.000	22.300.000	22.300.000	22.900.000	10.200.000	0,00	0	0,00	0	0,00	0	0,00	0	0,00	0
20-dic-06 0	0,00	1.282.500.000	22.300.000	22.300.000	22.900.000	10.200.000	0,00	0	0,00	0	0,00	0	0,00	0	0,00	0
22-ene-07 1	0,00	1.282.500.000	22.300.000	22.300.000	22.900.000	10.200.000	0,00	0	0,00	0	0,00	0	0,00	0	0,00	0
20-feb-07 0	0,00	1.282.500.000	22.300.000	22.300.000	22.900.000	10.200.000	0,00	0	0,00	0	0,00	0	0,00	0	0,00	0
20-mar-07 0	0,00	1.282.500.000	22.300.000	22.300.000	22.900.000	10.200.000	0,00	0	0,00	0	0,00	0	0,00	0	0,00	0
20-abr-07 1	0,00	1.282.500.000	22.300.000	22.300.000	22.900.000	10.200.000	0,00	0	0,00	0	0,00	0	0,00	0	0,00	0
20-may-07 0	0,00	1.282.500.000	22.300.000	22.300.000	22.900.000	10.200.000	0,00	0	0,00	0	0,00	0	0,00	0	0,00	0
20-jun-07 0	0,00	1.282.500.000	22.300.000	22.300.000	22.900.000	10.200.000	0,00	0	0,00	0	0,00	0	0,00	0	0,00	0
20-jul-07 1	0,00	1.282.500.000	22.300.000	22.300.000	22.900.000	10.200.000	0,00	0	0,00	0	0,00	0	0,00	0	0,00	0
20-ago-07 0	0,00	1.282.500.000	22.300.000	22.300.000	22.900.000	10.200.000	0,00	0	0,00	0	0,00	0	0,00	0	0,00	0
20-sep-07 0	0,00	1.282.500.000	22.300.000	22.300.000	22.900.000	10.200.000	0,00	0	0,00	0	0,00	0	0,00	0	0,00	0
20-oct-07 1	0,00	1.282.500.000	22.300.000	22.300.000	22.900.000	10.200.000	0,00	0	0,00	0	0,00	0	0,00	0	0,00	0
20-nov-07 0	0,00	1.282.500.000	22.300.000	22.300.000	22.900.000	10.200.000	0,00	0	0,00	0	0,00	0	0,00	0	0,00	0
20-dic-07 0	0,00	1.282.500.000	22.300.000	22.300.000	22.900.000	10.200.000	0,00	0	0,00	0	0,00	0	0,00	0	0,00	0
20-ene-08 1	0,00	1.282.500.000	22.300.000	22.300.000	22.900.000	10.200.000	0,00	0	0,00	0	0,00	0	0,00	0	0,00	0
20-feb-08 0	0,00	1.282.500.000	22.300.000	22.300.000	22.900.000	10.200.000	0,00	0	0,00	0	0,00	0	0,00	0	0,00	0
20-mar-08 0	0,00	1.282.500.000	22.300.000	22.300.000	22.900.000	10.200.000	0,00	0	0,00	0	0,00	0	0,00	0	0,00	0
20-abr-08 1	0,00	1.282.500.000	22.300.000	22.300.000	22.900.000	10.200.000	0,00	0	0,00	0	0,00	0	0,00	0	0,00	0
20-may-08 0	0,00	1.282.500.000	22.300.000	22.300.000	22.900.000	10.200.000	0,00	0	0,00	0	0,00	0	0,00	0	0,00	0
20-jun-08 0	0,00	1.282.500.000	22.300.000	22.300.000	22.900.000	10.200.000	0,00	0	0,00	0	0,00	0	0,00	0	0,00	0
21-jul-08 1	141.498.789,46	1.282.500.000	22.300.000	22.300.000	22.900.000	10.200.000	141.498.789,46	-116.170.506,147	0,00	0	0,00	0	0,00	0	0,00	0
20-ago-08 0	0,00	1.141.001.211	22.300.000	22.300.000	22.900.000	10.200.000	0,00	0	0,00	0	0,00	0	0,00	0	0,00	0
20-sep-08 0	0,00	1.141.001.211	22.300.000	22.300.000	22.900.000	10.200.000	0,00	0	0,00	0	0,00	0	0,00	0	0,00	0
20-oct-08 1	130.969.736,10	1.141.001.211	22.300.000	22.300.000	22.900.000	10.200.000	130.969.736,10	-95.607.907,353	0,00	0	0,00	0	0,00	0	0,00	0
20-nov-08 0	0,00	1.010.031.474	22.300.000	22.300.000	22.900.000	10.200.000	0,00	0	0,00	0	0,00	0	0,00	0	0,00	0
20-dic-08 0	0,00	1.010.031.474	22.300.000	22.300.000	22.900.000	10.200.000	0,00	0	0,00	0	0,00	0	0,00	0	0,00	0
20-ene-09 1	123.411.231,93	1.010.031.474	22.300.000	22.300.000	22.900.000	10.200.000	123.411.231,93	-78.736.365,971	0,00	0	0,00	0	0,00	0	0,00	0
20-feb-09 0	0,00	886.620.243	22.300.000	22.300.000	22.900.000	10.200.000	0,00	0	0,00	0	0,00	0	0,00	0	0,00	0
20-mar-09 0	0,00	886.620.243	22.300.000	22.300.000	22.900.000	10.200.000	0,00	0	0,00	0	0,00	0	0,00	0	0,00	0
20-abr-09 1	118.077.687,14	886.620.243	22.300.000	22.300.000	22.900.000	10.200.000	118.077.687,14	-64.706.572,553	0,00	0	0,00	0	0,00	0	0,00	0
20-may-09 0	0,00	768.542.555	22.300.000	22.300.000	22.900.000	10.200.000	0,00	0	0,00	0	0,00	0	0,00	0	0,00	0
20-jun-09 0	0,00	768.542.555	22.300.000	22.300.000	22.900.000	10.200.000	0,00	0	0,00	0	0,00	0	0,00	0	0,00	0
20-jul-09 1	112.504.110,78	768.542.555	22.300.000	22.300.000	22.900.000	10.200.000	112.504.110,78	-51.414.378,626	0,00	0	0,00	0	0,00	0	0,00	0
20-ago-09 0	0,00	656.038.445	22.300.000	22.300.000	22.900.000	10.200.000	0,00	0	0,00	0	0,00	0	0,00	0	0,00	0
20-sep-09 0	0,00	656.038.445	22.300.000	22.300.000	22.900.000	10.200.000	0,00	0	0,00	0	0,00	0	0,00	0	0,00	0
20-oct-09 1	103.385.073,67	656.038.445	22.300.000	22.300.000	22.900.000	10.200.000	103.385.073,67	-37.735.551,890	0,00	0	0,00	0	0,00	0	0,00	0
20-nov-09 0	0,00	552.653.371	22.300.000	22.300.000	22.900.000	10.200.000	0,00	0	0,00	0	0,00	0	0,00	0	0,00	0
20-dic-09 0	0,00	552.653.371	22.300.000	22.300.000	22.900.000	10.200.000	0,00	0	0,00	0	0,00	0	0,00	0	0,00	0
20-ene-10 1	116.274.993,01	552.653.371	22.300.000	22.300.000	22.900.000	10.200.000	116.274.993,01	-31.743.073,093	0,00	0	0,00	0	0,00	0	0,00	0
20-feb-10 0	0,00	436.378.378	22.300.000	22.300.000	22.900.000	10.200.000	0,00	0	0,00	0	0,00	0	0,00	0	0,00	0
20-mar-10 0	0,00	436.378.378	22.300.000	22.300.000	22.900.000	10.200.000	0,00	0	0,00	0	0,00	0	0,00	0	0,00	0
20-abr-10 1	79.317.842,91	436.378.378	22.300.000	22.300.000	22.900.000	10.200.000	79.317.842,91	-14.515.165,252	0,00	0	0,00	0	0,00	0	0,00	0
20-may-10 0	0,00	357.060.535	22.300.000	22.300.000	22.900.000	10.200.000	0,00	0	0,00	0	0,00	0	0,00	0	0,00	0
20-jun-10 0	0,00	357.060.535	22.300.000	22.300.000	22.900.000	10.200.000	0,00	0	0,00	0	0,00	0	0,00	0	0,00	0
20-jul-10 1	72.668.507,41	357.060.535	22.300.000	22.300.000	22.900.000	10.200.000	72.668.507,41	-6.685.502,682	0,00	0	0,00	0	0,00	0	0,00	0
20-ago-10 0	0,00	284.392.028	22.300.000	22.300.000	22.900.000	10.200.000	0,00	0	0,00	0	0,00	0	0,00	0	0,00	0
20-sep-10 0	0,00	284.392.028	22.300.000	22.300.000	22.900.000	10.200.000	0,00	0	0,00	0	0,00	0	0,00	0	0,00	0
20-oct-10 1	61.592.865,95	284.392.028	22.300.000	22.300.000	22.900.000	10.200.000	61.592.865,95	0	0,00	0	0,00	0	0,00	0	0,00	0
20-nov-10 0	0,00	222.799.162	22.300.000	22.300.000	22.900.000	10.200.000	0,00	0	0,00	0	0,00	0	0,00	0	0,00	0
20-dic-10 0	0,00	222.799.162	22.300.000	22.300.000	22.900.000	10.200.000	0,00	0	0,00	0	0,00	0	0,00	0	0,00	0
20-ene-11 1	55.071.651,07	222.799.162	22.300.000	22.300.000	22.900.000	10.200.000	55.071.651,07	5.066.591,898	0,00	0	0,00	0	0,00	0	0,00	0
20-feb-11 0	0,00	167.727.511	22.300.000	22.300.000	22.900.000	10.200.000	0,00	0	0,00	0	0,00	0	0,00	0	0,00	0
20-mar-11 0	0,00	167.727.511	22.300.000	22.300.000	22.900.000	10.200.000	0,00	0	0,00	0	0,00	0	0,00	0	0,00	0
20-abr-11 1	43.822.408,62	167.727.511	22.300.000	22.300.000	22.900.000	10.200.000	43.822.408,62	7.975.678,370	0,00	0	0,00	0	0,00	0	0,00	0
20-may-11 0	0,00	123.905.102	22.300.000	22.300.000	22.900.000	10.200.000	0,00	0	0,00	0	0,00	0	0,00	0	0,00	0
20-jun-11 0	0,00	123.905.102	22.300.000	22.300.000	22.900.000	10.200.000	0,00	0	0,00	0</						

FTA SANTANDER CONSUMER SPAIN AUTO 06

20-oct-10

0,73

1,00

1,00

1,00

1,00

Fecha	Principal disponible para la amortización	SERIE A	SERIE B	SERIE C	SERIE D	SERIE E	AMORTIZACION SERIE A	VIDA SERIE A	AMORTIZACION SERIE B	VIDA SERIE B	AMORTIZACION SERIE C	VIDA SERIE C	AMORTIZACION SERIE D	VIDA SERIE D	AMORTIZACION SERIE E	VIDA SERIE E
20-sep-11 0	0,00	85.041.492	22.300.000	22.300.000	22.900.000	10.200.000	0,00	0	0,00	0	0,00	0	0,00	0	0,00	0
20-oct-11 1	30.233.509,92	85.041.492	22.300.000	22.300.000	22.900.000	10.200.000	30.233.509,92	11.035.231.119	0,00	0	0,00	0	0,00	0	0,00	0
20-nov-11 0	0,00	54.807.983	22.300.000	22.300.000	22.900.000	10.200.000	0,00	0	0,00	0	0,00	0	0,00	0	0,00	0
20-dic-11 0	0,00	54.807.983	22.300.000	22.300.000	22.900.000	10.200.000	0,00	0	0,00	0	0,00	0	0,00	0	0,00	0
20-ene-12 1	122.308.452,84	54.807.983	22.300.000	22.300.000	22.900.000	10.200.000	54.807.982,53	25.047.248.017	22.300.000,00	8.139.500.000	22.300.000,00	8.139.500.000	22.900.000,00	8.358.500.000	10.200.000,00	3.723.000.000