



FONDO DE TITULIZACIÓN RMBS Green Prado XI

SANTANDER DE TITULIZACIÓN, S.G.F.T., S.A.
C/Juan Ignacio Luca de Tena 9-11
28027 Madrid
santanderdetitulizacion@gruposantander.es

DENOMINACION DEL FONDO /
NAME OF THE FUND:

FONDO DE TITULIZACION RMBS Green Prado XI

INFORMACION CORRESPONDIENTE AL /
INFORMATION AT:

TRIMESTRE/QUARTER 20 09 2023 - 20 12 2023

AÑO / YEAR: 2023

Personas que asumen la responsabilidad de esta información y cargos que ocupan /
Acting on behalf of Santander de Titulización S.G.F.T., S.A.

Firma / Signature:

Juan Carlos Berzal Valero - Director General / General Manager

**I. DATOS GENERALES SOBRE EL FONDO /
DATA OF THE FUND**

Fecha de Constitución del Fondo / Constitution Date	27 de marzo de 2023	Agencia de Pagos / Paying Agency	BNP PARIBAS SECURITIES SERVICES, SUCURSAL ESPAÑA			
Fecha de Desembolso / Disbursement Date	30 de marzo de 2023	Negociación Mercado / Negotiation Market	AIAF			
Fecha Final Amortización / Final Date of Redemption	20 de diciembre de 2055	Agencia de Calificación / Rating Agency	DBRS Fitch			
Sociedad Gestora / Trustee	Santander de Titulización	Calificación / Rating	Inicial / Initial		Actual / Current	
Originador Derechos Crédito / Credit Rights's Seller	Unión de Créditos Inmobiliarios, S.A., E. F. C.	Serie A	DBRS AAA	Fitch AAA	DBRS AAA	Fitch AAA
		Serie B	AAH	AA+	AAH	AA+
		Serie C	AH	A+	AH	A+
		Serie D	NR	NR	NR	NR

**II. VALORES EMITIDOS POR EL FONDO: BONOS DE TITULIZACION /
SECURITIES ISSUED CHARGED TO THE FUND: SECURITISATION BONDS**

SERIES / PRELACIÓN / CÓDIGO ISIN SERIES / PRIORITY OF PAYMENT / ISIN CODE	nº Bonos / nº Bonds	NOMINAL EN CIRCULACION / NOMINAL			
		Nominal / Face Value	Inicial / Initial (1)	Actual / Current (2)	% (2) / (1)
Serie A ES0305710008	3.528	Unitario / per Unit	100.000,00	90.485,12	90,49%
		Total	352.800.000,00	319.231.503,36	
Serie B ES0305710016	784	Unitario / per Unit	100.000,00	100.000,00	100,00%
		Total	78.400.000,00	78.400.000,00	
Serie C ES0305710024	269	Unitario / per Unit	100.000,00	100.000,00	100,00%
		Total	26.900.000,00	26.900.000,00	
Serie D ES0305710032	319	Unitario / per Unit	100.000,00	100.000,00	100,00%
		Total	31.900.000,00	31.900.000,00	

AMORTIZACION E INTERESES BONOS / REDEMPTION AND INTEREST OF THE BONDS

	Actual / Current		Próximo / Next		
	Fecha Amortización Periodo Actual / Payment Date of the Current Period 20 de diciembre de 2023		Fecha Próximo Cupón / Next Payment Date 20 de marzo de 2024		
	Amortización / Redemption	Intereses Brutos / Gross Interest	Tipo de Interés / Interest Rate	Importe Bruto / Gross Interest	Importe Neto / Net Interest
Serie A (ES0305710008)	3.404,65	1.068,71	4,538%	1.037,96	840,75
Serie B (ES0305710016)	0,00	1.239,37	4,938%	1.248,22	1.011,06
Serie C (ES0305710024)	0,00	505,56	2,000%	505,56	409,50
Serie D (ES0305710032)	0,00	0,00	3,000%	758,33	614,25
Amortización devengada no pagada / Accrued amortisation due not payed	197,20				
Amortización Calendario / Scheduled Amortisation					

DENOMINACION DEL FONDO /
NAME OF THE FUND:

FONDO DE TITULIZACIÓN RMBS Green Prado XI

INFORMACION CORRESPONDIENTE AL /
INFORMATION AT:

TRIMESTRE/QUARTER

20 09 2023 - 20 12 2023

AÑO / YEAR: 2023

III. VALORES ADQUIRIDOS POR EL FONDO: DERECHOS DE CRÉDITO
ASSETS PURCHASED BY THE FUND: CREDIT RIGHTS

DERECHOS DE CRÉDITO / CREDIT RIGHTS	A la Emisión / Issue Date	Situación Actual / Current date
Número de DC´s / Number of CR´s	3.725	3.585
Saldo Pendiente de Amortizar / Principal Outstanding	490.000.052,25	455.735.751,34
Importes Unitarios DC´s / Principal Outstanding per Loan	131.543,64	127.122,94
Tipo de Interés / Interest Rate	2,89%	3,95%

TASAS DE AMORTIZACION ANTICIPADA / PREPAYMENT RATE	Situación Actual / Current Date
Tasa mensual actual anualizada / Monthly Single Rate	10,43%
Tasa últimos 12 meses anualizada / Average 12 Months Single Rate	6,01%
Tasa anualizada desde Constitución del Fondo Prepayment Rate from Constitution	6,03%

MOROSIDAD ACTUAL / CURRENT DELINQUENCY	Hasta 1 mes / Up to 1 month	De 1 a 6 meses / From 1 to 6 months	Mayor de 6 meses / Greater than 6 months
Deuda Vencida (Principal+Intereses) / Debt Due (Principal + Interest)	14.750,62	37.724,49	12.925,80
Deuda Pendiente de vencimiento / Debt to be amortised			455.709.377,55
Deuda Total / Total Debt	14.750,62	37.724,49	455.722.303,35

FONDO DE TITULIZACIÓN RMBS Green Prado XI
INFORME TRIMESTRAL BONOS DE TITULIZACIÓN /
QUARTERLY BONDS PAYOUT REPORT
20 de diciembre de 2023 / December 20, 2023

INFORMACIÓN RELATIVA A LOS BONOS / QUARTERLY BONDS INFORMATION

BONOS TITULIZACIÓN. PRINCIPAL / BONDS. PRINCIPAL	
Saldo anterior / Previous Balance	468.443.108,56
Amortizaciones / Principal Amortised	12.011.605,20
Saldo actual / Outstanding Balance	456.431.503,36
% sobre saldo inicial / % of Initial Balance	93,15%
Amortización devengada no pagada / Principal Accrued and unpaid	695.719,36

DATOS / DATA	
Fecha de determinación / Pool Cut-off Date	13/12/2023
Fecha Pago Actual / Payment Date	20/12/2023
Fecha Pago Anterior / Previous Payment Date	20/09/2023
Número de días / Number of Days (Act/360)	91
(%) Tipo de referencia / Reference Interest Rate	3,938%
Próxima Fecha de Pago / Next Payment Date	20/03/2024

INTERESES PAGADOS / INTEREST PAID			
	indice / index	diferencial / spread	Interés Bruto / Gross Interest
Serie A	3,903%	0,600%	3.770.408,88
Serie B	3,903%	1,000%	971.666,08
Serie C	-	2,000%	135.995,64
Serie D	-	3,000%	0,00
Total Intereses / Total Interest			4.878.070,60
Devengados no pagados / Accrued and unpaid			704.457,27

VIDA RESIDUAL (AÑOS) / RESIDUAL LIFE (YEARS)		
	INICIAL / INITIAL	20/12/2023
Serie A	3,86	3,45
Serie B	5,23	4,75
Serie C	5,23	4,75
Serie D	5,23	4,75

En cumplimiento de lo establecido en el folleto informativo con respecto al artículo 6(3)(d) Reglamento (UE) 2017/2402, UCI mantiene el compromiso de retener en este fondo de titulización, de manera constante, un interés económico neto significativo. /

In compliance with the provisions of the prospectus regarding the article 6(3)(d) from Regulation (EU) 2017/2402, UCI continues to retain a significant net financial interest in this fund on an ongoing basis.

INFORME TRIMESTRAL DERECHOS DE CREDITO / QUARTERLY COLLATERAL REPORT

DERECHOS DE CRÉDITO. PRINCIPAL / NON DEFAULTED LOANS. PRINCIPAL	
Saldo anterior / Previous Balance	467.861.504,01
Amortizaciones / Principal Amortised	12.125.752,67
Saldo actual / Outstanding Balance	455.735.751,34
Derechos de crédito / Credit Rights	3.585
LTV	60,39%

ADJUDICADOS / REOs	
Fecha Pago anterior / As of previous balance	0,00
Periodo actual / Actual period	0,00
Acumulados actuales / Cumulative up to date	0,00
Nº Derechos de Crédito / Nº Credit Rights	0

DERECHOS DE CRÉDITO FALLIDOS / DEFAULTED RECEIVABLES	
Fecha Pago anterior / As of previous balance	0,00
Periodo actual / Actual period	0,00
Acumulados actuales / Cumulative up to date	0,00

RECUPERACION FALLIDOS / DEFAULTED RECEIVABLES RECOVERIES	
Fecha Pago anterior / As of previous balance	0,00
Periodo actual / Actual period	0,00
Acumulados actuales / Cumulative up to date	0,00

FONDO DE TITULIZACIÓN RMBS Green Prado XI
INFORME TRIMESTRAL BONOS DE TITULIZACIÓN /
QUARTERLY BONDS PAYOUT REPORT
20 de diciembre de 2023 / December 20, 2023

ORIGEN Y APLICACIÓN DE FONDOS Y CUENTA DE TESORERÍA / ALLOCATION OF CASH AND TREASURY ACCOUNT

ORIGEN / TOTAL CASH RECEIVED END OF PERIOD	23.888.363,85	CUENTA TESORERÍA / TREASURY ACCOUNT	7.049.508,25
PRINCIPAL COBRADO / CASH RECEIVED - PRINCIPAL		FONDO DE RESERVA / PRINCIPAL RESERVE FUND	
Amortización derechos crédito / Credit Rights Amortisation	12.125.752,67	Saldo anterior / Previous Balance	7.158.281,01
INTERESES COBRADOS / CASH RECEIVED - INTEREST		Diferencia / Variation	(185.524,01)
Intereses derechos crédito / Interest from Credit Rights	4.431.049,19	Saldo actual / Outstanding Balance	6.972.757,00
Intereses reinversión / Interest received under GIC	173.784,08	RETENCIONES / WITHHOLDING TAXES	0,00
CONTENCIOSOS (JUDICIALES) / CONTENTIOUS	0,00	GTOS RETENIDOS / ISSUE EXPENSES WITHHELD	76.751,25
ADJUDICADOS / TRANSITORY PROPERTIES	0,00	OTROS / OTHERS	0,00
OTROS / OTHERS	(503,10)		
FONDO DE RESERVA / RESERVE FUND	7.158.281,01		

APLICACIÓN / TOTAL CASH PAID END OF PERIOD	23.888.363,85
GASTOS ORDINARIOS / ORDINARY EXPENSES	2.540,40
COMISION DE GESTIÓN / MANAGEMENT FEES	23.357,99
INTERESES DE BONOS SERIE A / CLASS A INTEREST	3.770.408,88
INTERESES DE BONOS SERIE B / CLASS B INTEREST	971.666,08
INTERESES DE BONOS SERIE C / CLASS C INTEREST	135.995,64
FONDO DE RESERVA / RESERVE FUND	6.972.757,00
AMORTIZACION BONOS SERIE A / CLASS A REDEMPTION	12.011.605,20
AMORTIZACION BONOS SERIE B / CLASS B REDEMPTION	0,00
AMORTIZACION BONOS SERIE C / CLASS C REDEMPTION	0,00
INTERESES DE BONOS SERIE D / CLASS D INTEREST	0,00
AMORTIZACION BONOS SERIE D / CLASS D REDEMPTION	0,00
INTERESES PTMO SUBORDINADO / SUBORDINATED LOAN INTEREST	0,00
AMORTIZACIÓN PTMO SUBORDINADO / SUB LOAN REDEMPTION	0,00
COMISION ADMINISTRACIÓN / ADMINISTRATION FEE	0,00
COMISIÓN VARIABLE / FINANTIAL INTERMEDIATION	0,00
REMANENTE/ REMAINING CURRENT ACCOUNT	32,66

MEJORA CREDITICIA Y PRÉSTAMO SUBORDINADO / CREDIT ENHANCEMENT AND SUBORDINATED LOAN

MEJORA DE CRÉDITO / CREDIT ENHANCEMENT ^{(1) (2)}		
CONCEPTOS / CONCEPTS	INICIAL / INITIAL	20/12/2023
EMISIÓN SUBORDINADA / SUBORDINATED ISSUE	137.200.000 (28,00%)	137.200.000 (30,11%)
FONDO DE RESERVA / RESERVE FUND	7.500.000 (1,53%)	6.972.757 (1,53%)

(1) La mejora está calculada sobre el Saldo Actual de Derechos de Crédito / Credit enhancement is calculated over the Outstanding Balance of Credit Rights.

(2) El Préstamo Subordinado ha sido financiado y retenido por UCI. El Fondo de Reserva se ha constituido a través del Préstamo Subordinado / Subordinated Loan has been funded and withheld by UCI. Principal Reserve Fund has been funded through Subordinated Loan.

PRÉSTAMO SUBORDINADO 2 / SUBORDINATED LOAN 2		
CONCEPTOS / CONCEPTS	INICIAL / INITIAL	20/12/2023
PRÉSTAMO SUBORDINADO / SUBORDINATED LOAN		
Saldo vivo / Total Outstanding	750.000,00	750.000,00
Tipo de interés / Interest rate	6,000%	6,000%

FONDO DE TITULIZACIÓN RMBS Green Prado XI
INFORME TRIMESTRAL BONOS DE TITULIZACIÓN /
QUARTERLY BONDS PAYOUT REPORT
20 de diciembre de 2023 / December 20, 2023

INFORMACIÓN RELATIVA A LOS TRIGGERS / TRIGGERS OF THE MODEL

FONDO DE RESERVA / RESERVE FUND	
Importe Inicial (Máximo) / Initial (Maximum) Amount	7.500.000,00
Importe Requerido / Amount Required (1,53% DC Actuales / Out. CR)	6.972.757,00
Importe Mínimo / Minimum Amount (0,25% DC Iniciales / Initial CR)	1.225.000,13
Importe Final Requerido / Final Amount Required	6.972.757,00
Importe Final Retenido / Final Amount Withheld	6.972.757,00
Sujeto a todo / Subject to all:	
Nivel Requerido anterior / Last Required level	VERDADERO / TRUE
El nivel requerido del Fondo de Reserva decrece / The Reserve Fund required level decreases	

TRIGGER DE DIFERIMIENTO DE INTERESES / INTEREST DEFERRAL TRIGGER	
Ratio Fallidos Acumulado / Cumulative Defaulted Ratio (0,00% > 1,00%)	NO
No hay diferimiento de intereses de la Serie C / There is no interest deferral on Class C	

TRIGGER DE RENEGOCIACIÓN DE REDUCCIÓN DE CUOTAS / RENEGOTIATIONS OF INSTALMENT REDUCTION	
15,00% DC Iniciales / 15,00% of the Initial CR	73.500.007,84
DC renegociados / CR renegotiated	21
Principal Pendiente renegociados / Renegotiated Principal Outstanding	3.683.117,65
% Importe Inicial de los Activos / % Initial Principal balance	0,75%

AMORTIZACIÓN ACELERADA / TURBO AMORTISATION	
(a) Límite / Limit	1,00%
Fecha de Determinación (inclusive) anterior Fecha de Pago posterior 1 años a Fecha de Constitución: 1%	
Determination Date (inclusive) preceding Payment Date 1 years after Date of Incorporation: 1%	
Ratio Fallidos Acumulado / Cumulative Defaulted Ratio:	0,00%
(b) Fecha de Pago / Payment Date	20/12/2023
Cualquier Fecha de Pago posterior al Step-up Date (20/06/2028)	
Any Payment Date occurring after the Step-Up Date (20/06/2028)	
No hay Amortización Acelerada / There is no Turbo Amortisation	

INFORMACIÓN RELATIVA A LAS CONTRAPARTES / COUNTERPARTIES INFORMATION

CONTRATO AGREEMENT	CONTRAPARTE COUNTERPARTY	AGENCIA RATING RATING AGENCY	RATING MÍNIMO EXIGIDO MINIMUM RATING REQUIRED		RATING ACTUAL CURRENT RATING
CUENTA TESORERÍA / TREASURY ACCOUNT	BNP PARIBAS	DBRS	Largo Plazo / Long Term	A	AAL
		Fitch		A	A+
		DBRS	Corto Plazo / Short Term	-	R-1 (middle)
		Fitch		F1	F1+

^(*) Aplicamos el Deposit Rating / Deposit Rating applied

FONDO DE TITULIZACIÓN RMBS Green Prado XI
INFORME TRIMESTRAL BONOS DE TITULIZACIÓN /
QUARTERLY BONDS PAYOUT REPORT
20 de diciembre de 2023 / December 20, 2023

MOROSIDAD Y TACP HISTÓRICAS / HISTORICAL ARREARS AND CPR

DERECHOS DE CRÉDITO EN MOROSIDAD / CREDIT RIGHTS IN ARREARS					
	Hasta 30 DÍAS / Up to 30 DAYS	30 a 60 días / 30 to 60 days	60 a 90 días / 60 to 90 days	90 a 180 días / 90 to 180 days	Más de 180 días / More 180 days
Principal / Principal balance	7.199,12	4.488,44	5.040,45	4.490,70	5.155,08
Intereses / Interest	7.551,50	7.259,32	7.867,48	8.578,10	7.770,72
Saldo derechos de crédito / Outstanding Balance	3.366.593,18	1.262.341,02	896.101,10	396.074,91	359.416,59
Número derechos crédito / Number Credit Rights	26,00	11,00	4,00	2,00	2,00
% saldo derechos crédito / % Outstanding Balance	0,74%	0,28%	0,20%	0,09%	0,08%

MOROSIDAD HISTÓRICA / HISTORICAL ARREARS

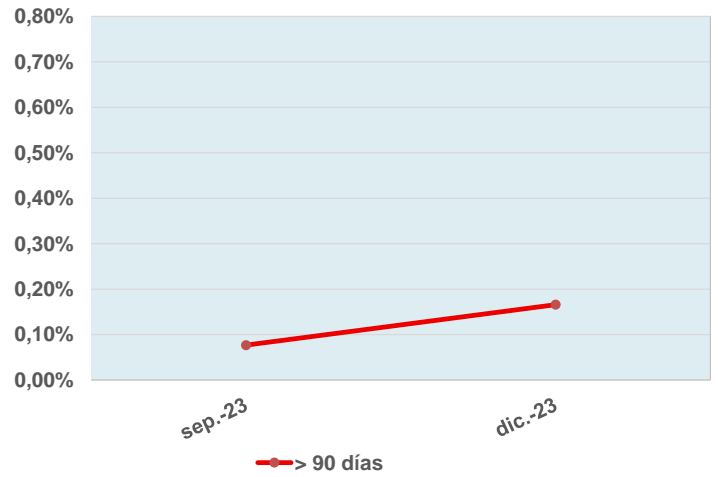
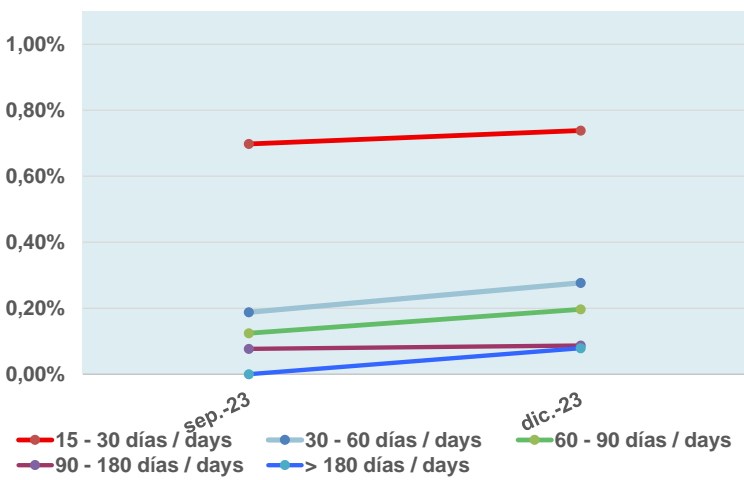

TACP HISTÓRICA / HISTORICAL CPR

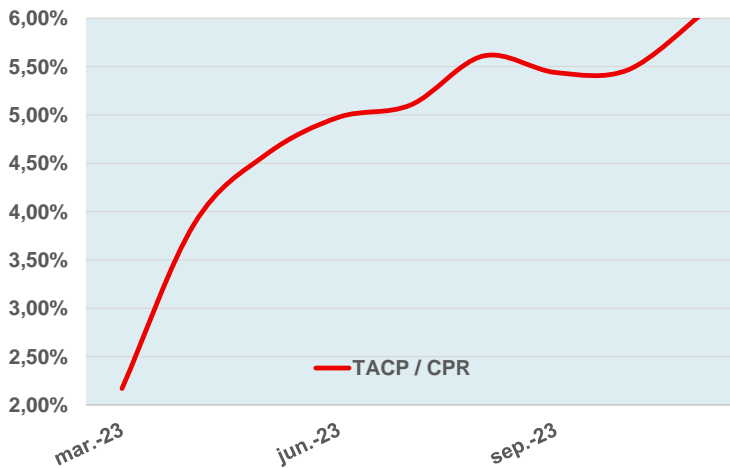

FONDO DE TITULIZACIÓN RMBS Green Prado XI
DEFINICIONES / DEFINITIONS

FECHA DE DETERMINACIÓN	Será la fecha en que la Sociedad Gestora, en nombre del Fondo, realizará las cálculos necesarios para distribuir los fondos disponibles existentes a dicha fecha, de acuerdo con el orden de prelación de pagos descrito en el Folleto Informativo. Todos los datos de los Activos Titulizados (Saldo Vivo DC's, tablas de morosidad, propiedades transitorias, datos estadísticos, etc.) están referidos a dicha fecha.
POOL CUT-OFF DATE	Means the date in which the Gestora will carry out the necessary calculations, on behalf of the Fund, for the distribution of the available funds at this date, according with the Order of Priority of Payments. All the information regarding the Assets (Outstanding Balance of the Credit Rights, arrears' tables, transitory properties, stratification tables, etc.) are referred to this mentioned date.
DEFAULTED RECEIVABLES	Means, at any time, any Receivable that (i) has instalments pending payment for twelve (12) or more months, or (ii) whose debt, in the opinion of UCI, has been deemed not recoverable by the Servicer.
SALDO ACUMULADO DE ACTIVOS IMPAGADOS	Son aquellos préstamos que, en cualquier momento desde la Fecha de Constitución bien (i) tienen o han tenido cuotas pendientes de pago por periodos iguales o superiores a doce (12) meses o (ii) el Cedente, de acuerdo con los procedimientos de concesión ha dado por fallidos o provisionado una pérdida definitiva antes de los doce (12) meses del punto anterior.
REOs (ADJUDICADOS)	Bienes en el activo del Fondo como consecuencia de un proceso judicial o extrajudicial.
REOs (TRANSITORY PROPERTIES)	Those assets in the balance of the Fund as a consequence of a judicial or non-judicial process.

RMBS GREEN PRADO XI

INFORME TRIMESTRAL DE ESTADISTICOS /QUARTERLY STATISTIC INFORMATION

13-diciembre-2023 / December 13, 2023

Principal Pendiente / Principal Outstanding					
Intervalo / Interval	Derechos Crédito / Credit Rights	%	Importe Pendiente / Principal Outstanding (€)	%	
0	25.000	121	3,38%	1.938.997,90	0,43%
25.000	50.000	370	10,32%	14.508.871,06	3,18%
50.000	75.000	556	15,51%	34.798.026,25	7,64%
75.000	100.000	597	16,65%	52.314.562,69	11,48%
100.000	125.000	454	12,66%	50.731.541,62	11,13%
125.000	150.000	417	11,63%	57.322.292,60	12,58%
150.000	175.000	315	8,79%	50.894.206,36	11,17%
175.000	200.000	212	5,91%	39.589.235,36	8,69%
200.000	225.000	152	4,24%	32.214.167,06	7,07%
225.000	250.000	103	2,87%	24.375.556,01	5,35%
250.000	275.000	77	2,15%	20.151.713,06	4,42%
275.000	300.000	46	1,28%	13.173.623,81	2,89%
300.000	325.000	48	1,34%	14.965.043,61	3,28%
325.000	350.000	32	0,89%	10.772.145,76	2,36%
350.000	375.000	21	0,59%	7.618.885,75	1,67%
375.000	400.000	14	0,39%	5.397.553,81	1,18%
400.000	425.000	10	0,28%	4.071.811,19	0,89%
425.000	450.000	7	0,20%	3.001.066,63	0,66%
450.000	475.000	8	0,22%	3.729.807,29	0,82%
475.000	500.000	5	0,14%	2.432.213,29	0,53%
500.000	525.000	4	0,11%	2.047.143,40	0,45%
>	550.000	16	0,45%	9.687.286,83	2,13%
Total		3.585	100,00%	455.735.751,34	100,00%

Máximo / Maximum	Mínimo / Minimum	Promedio / Average
719.708,60	0,00	127.122,94

Tipo Interés / Nominal Interest (*)							
Intervalo / Interval	Derechos Crédito / Credit Rights	%	Importe Pendiente / Principal Outstanding (€)	%	Interés Ponderado / WA Interest rate	Diferencial Ponderado / WA Spread	
1,50	2,00	78	2,18%	19.594.194,15	4,30%	1,96	0,93
2,00	2,50	644	17,96%	115.885.319,74	25,43%	2,24	1,00
2,50	3,00	113	3,15%	14.026.450,94	3,08%	2,63	1,13
3,00	3,50	14	0,39%	1.840.026,34	0,40%	3,28	0,68
3,50	4,00	87	2,43%	10.573.680,48	2,32%	3,80	0,58
4,00	4,50	847	23,63%	102.489.444,41	22,49%	4,31	0,20
4,50	5,00	879	24,52%	95.680.321,13	20,99%	4,70	0,51
5,00	5,50	427	11,91%	46.604.545,08	10,23%	5,26	1,17
5,50	6,00	422	11,77%	41.152.278,60	9,03%	5,68	1,57
6,00	6,50	57	1,59%	5.609.272,17	1,23%	6,21	2,09
6,50	7,00	13	0,36%	1.829.044,53	0,40%	6,68	2,55
7,00	7,50	3	0,08%	400.879,25	0,09%	7,09	2,95
7,50	8,00	1	0,03%	50.294,52	0,01%	7,86	3,70
Total		3.585	100,00%	455.735.751,34	100,00%	3,95	0,80

(*) No hay tipo de interés nominal mínimo sobre los préstamos / There is no minimum nominal interest rate applicable for any loan..

Máximo / Maximum	Mínimo / Minimum	Promedio / Average
7,86	1,89	4,24

Fecha de Origenación / Origination Date							
Intervalo / Interval	Derechos Crédito / Credit Rights	%	Importe Pendiente / Principal Outstanding (€)	%	Orig. Ponderada / WA Origination	Meses Ponderados / WA Months	
<2007	248	6,92%	18.825.405,89	4,13%	29/06/2006	209,47	
2007	1.006	28,06%	118.431.444,47	25,99%	24/06/2007	197,63	
2008	418	11,66%	54.526.390,15	11,96%	20/05/2008	186,77	
2009	89	2,48%	12.286.831,30	2,70%	04/06/2009	174,30	
2010	123	3,43%	16.913.926,74	3,71%	05/08/2010	160,27	
2011	131	3,65%	16.241.468,80	3,56%	17/06/2011	149,87	
2012	114	3,18%	9.720.556,48	2,13%	07/08/2012	136,20	
2013	65	1,81%	5.212.304,44	1,14%	28/07/2013	124,50	
2014	95	2,65%	6.266.990,88	1,38%	09/09/2014	111,13	
2015	91	2,54%	6.301.271,57	1,38%	27/07/2015	100,53	
2016	241	6,72%	19.808.854,72	4,35%	07/07/2016	89,20	
2017	4	0,11%	1.008.249,65	0,22%	12/07/2017	77,03	
2018	6	0,17%	771.785,19	0,17%	31/05/2018	66,43	
2019	6	0,17%	692.010,14	0,15%	31/08/2019	51,43	
2020	9	0,25%	2.035.759,20	0,45%	14/06/2020	41,97	
2021	313	8,73%	52.446.975,08	11,51%	15/11/2021	24,93	
2022	626	17,46%	114.245.526,64	25,07%	01/05/2022	19,40	
Total	3.585	100,00%	455.735.751,34	100,00%	19/02/2014	117,80	

	Máximo / Maximum	Mínimo / Minimum	Promedio / Average
Fecha / Date	30/09/2022	03/01/2005	06/01/2013
Meses / Months	14,63	230,60	133,08

RMBS GREEN PRADO XI

INFORME TRIMESTRAL DE ESTADISTICOS /QUARTERLY STATISTIC INFORMATION

13-diciembre-2023 / December 13, 2023

Fecha de Amortización / Maturity Date							
Intervalo / Interval	Derechos Crédito / Credit Rights	%	Importe Perdiente / Principal Outstanding (€)	%	Vto. Ponderada / WA Maturity	Meses Ponderados / WA Months	
Hasta / Until 2040	737	20,56%	53.709.998,26	11,79%	13/09/2036	153,00	
2041	97	2,71%	9.294.745,66	2,04%	11/07/2041	210,93	
2042	320	8,93%	39.065.106,91	8,57%	12/05/2042	220,97	
2043	123	3,43%	16.588.117,88	3,64%	13/06/2043	234,00	
2044	115	3,21%	11.902.045,22	2,61%	02/07/2044	246,63	
2045	138	3,85%	14.688.331,24	3,22%	30/06/2045	258,57	
2046	256	7,14%	26.589.132,96	5,83%	05/07/2046	270,73	
2047	575	16,04%	73.399.791,34	16,11%	30/06/2047	282,57	
2048	294	8,20%	43.086.988,05	9,45%	16/05/2048	293,10	
2049	84	2,34%	14.649.965,84	3,21%	29/06/2049	306,53	
2050	97	2,71%	17.055.038,56	3,74%	17/07/2050	319,13	
2051	258	7,20%	44.313.602,18	9,72%	04/09/2051	332,70	
2052	489	13,64%	90.911.557,27	19,95%	27/04/2052	340,47	
2053	1	0,03%	368.924,51	0,08%	01/03/2053	350,60	
2054	1	0,03%	112.405,46	0,02%	01/01/2054	360,60	
Total	3.585	100,00%	455.735.751,34	100,00%	13/12/2046	276,00	

	Máximo / Maximum	Mínimo / Minimum	Promedio / Average
Fecha / Date	01/01/2054	05/01/2024	17/02/2045
Meses / Months	365,90	0,77	257,93

Revisión Tipos de Interés / Interest Rate Reset Period (*)				
Revisión Tipos / Interest Reset Period (*)	Derechos Crédito / Credit Rights	%	Importe Perdiente / Principal Outstanding (€)	%
anual / annually	101	2,82%	8.579.900,50	1,88%
Floating / Variable	96	2,68%	8.192.806,72	1,80%
Mixed / Mixto	5	0,14%	387.093,78	0,08%
semestral / semiannually	3.482	97,13%	446.932.546,73	98,07%
Floating / Variable	2.625	73,22%	293.776.606,11	64,46%
Mixed / Mixto	857	23,91%	153.155.940,62	33,61%
Fijo / fixed	2	0,06%	223.304,11	0,05%
Total	3.585	100,00%	455.735.751,34	100,00%

(*) Tipos de Interés Mixtos han pasado de tipo fijo a tipo variable
Mixed Rated Loans have already switched from fixed rates to floating rates.

Tipo de Interés / Interest Type (*)						
Tipo de Interés / Interest Type (*)	Derechos Crédito / Credit Rights	%	Importe Perdiente / Principal Outstanding (€)	%	Interés Ponderado / WA Interest rate	Diferencial Ponderado / WA Spread
Variable / Floating	2.721	75,90%	301.969.412,83	66,26%	4,80	0,69
EUR 12 M	894	24,94%	94.805.430,05	20,80%	5,40	1,39
IRPH	1.827	50,96%	207.163.982,78	45,46%	4,53	0,37
Mixto / Mixed	862	24,04%	153.543.034,40	33,69%	2,29	1,01
EUR 12 M	862	24,04%	153.543.034,40	33,69%	2,29	1,01
Fijo / Fixed	2	0,06%	223.304,11	0,05%	3,58	0,00
Total	3.585	100,00%	455.735.751,34	100,00%	3,95	0,80

(*) Para Préstamos a tipo Fijo ver el Módulo Adicional a la Nota de Valores apartado 2.2.2 c) 4.
For Fixed loans refer to Additional Building Block to the Securities Note 2.2.2 c) 4.

	Interés Nominal / Nominal Interest		
	Máximo / Maximum	Mínimo / Minimum	Promedio / Average
Variable / Floating	7,86	2,29	4,84
Mixto / Mixed	3,95	1,89	2,34
Fijo / Fixed	4,00	2,09	3,05

Índice de Referencia / Index Rate						
Índice de Referencia / Index Rate	Derechos Crédito / Credit Rights	%	Importe Perdiente / Principal Outstanding (€)	%	Interés Ponderado / WA Interest rate	Diferencial Ponderado / WA Spread
EUR 12 M	1.756	48,98%	248.348.464,45	54,49%	3,47	1,15
IRPH	1.827	50,96%	207.163.982,78	45,46%	4,53	0,37
Tipo Fijo / Fixed Rate	2	0,06%	223.304,11	0,05%	3,58	0,00
Total	3.585	100,00%	455.735.751,34	100,00%	3,95	0,80

RMBS GREEN PRADO XI

INFORME TRIMESTRAL DE ESTADISTICOS /QUARTERLY STATISTIC INFORMATION

13-diciembre-2023 / December 13, 2023

CC.AA. Del Bien Hipotecado / Property Location by Autonomous Community				
CC.AA. / Autonomous Community	Derechos Crédito / Credit Rights	%	Importe Perdiente / Principal Outstanding (€)	%
Andalucía	915	25,52%	97.353.273,60	21,36%
Aragón	55	1,53%	6.416.799,14	1,41%
Asturias	65	1,81%	5.186.715,31	1,14%
Canarias	221	6,16%	21.163.042,18	4,64%
Cantabria	26	0,73%	2.864.900,77	0,63%
Castilla la Mancha	114	3,18%	14.654.496,73	3,22%
Castilla y León	60	1,67%	5.473.144,34	1,20%
Cataluña	757	21,12%	126.982.811,34	27,86%
Valencia	369	10,29%	40.015.808,53	8,78%
Extremadura	41	1,14%	3.256.701,37	0,71%
Galicia	130	3,63%	10.131.337,11	2,22%
Islas Baleares	95	2,65%	14.458.014,90	3,17%
La Rioja	7	0,20%	718.203,26	0,16%
Madrid	652	18,19%	98.911.539,44	21,70%
Murcia	43	1,20%	3.426.465,75	0,75%
Navarra	8	0,22%	1.121.696,40	0,25%
PAIS VASCO	27	0,75%	3.600.801,17	0,79%
Total	3.585	100,00%	455.735.751,34	100,00%

Concentración por Deudor / Debtor's concentration (*)					
Concentración por Deudor / Debtor's concentration (*)	Derechos Crédito / Credit Rights	%	Importe Perdiente / Principal Outstanding (€)	%	CC.AA.
Deudor / Debtor nº 1	1	0,03%	719.708,60	0,16%	Madrid
Deudor / Debtor nº 2	1	0,03%	712.708,42	0,16%	Cataluña
Deudor / Debtor nº 3	1	0,03%	705.423,68	0,15%	Cataluña
Deudor / Debtor nº 4	1	0,03%	700.490,08	0,15%	Madrid
Deudor / Debtor nº 5	1	0,03%	642.025,17	0,14%	Madrid
Deudor / Debtor nº 6	1	0,03%	633.358,34	0,14%	Cataluña
Deudor / Debtor nº 7	1	0,03%	606.351,11	0,13%	Cataluña
Deudor / Debtor nº 8	1	0,03%	584.225,66	0,13%	Andalucía
Deudor / Debtor nº 9	1	0,03%	577.732,77	0,13%	Madrid
Deudor / Debtor nº 10	1	0,03%	567.482,49	0,12%	Cataluña
Deudor / Debtor nº 11	1	0,03%	550.708,20	0,12%	Cataluña
Deudor / Debtor nº 12	1	0,03%	545.968,15	0,12%	Cataluña
Deudor / Debtor nº 13	1	0,03%	541.162,27	0,12%	Madrid
Deudor / Debtor nº 14	1	0,03%	533.918,33	0,12%	Islas Baleares
Deudor / Debtor nº 15	1	0,03%	533.628,62	0,12%	Madrid
Deudor / Debtor nº 16	1	0,03%	532.394,94	0,12%	Cataluña
Rest of Debtors	3.569	99,55%	446.048.464,51	97,87%	
Total	3.585	100,00%	455.735.751,34	100,00%	

(*) Only first debtor in the loan considered; one debtor per loan for each operation.
Only first debtor in the loan considered; one debtor per loan for each operation

Ratio de Ppal Pte sobre Tasación / Current Loan to Value ratio (LTV)					
LTV	Derechos Crédito / Credit Rights	%	Importe Perdiente / Principal Outstanding (€)	%	LTV ponderado / WA LTV
0,00%	10,00%	55	922.505,73	0,20%	6,98%
10,00%	20,00%	122	4.514.190,90	0,99%	15,42%
20,00%	30,00%	195	13.645.087,68	2,99%	25,90%
30,00%	40,00%	389	40.851.625,62	8,96%	35,89%
40,00%	50,00%	522	68.640.056,29	15,06%	45,03%
50,00%	60,00%	736	97.776.824,51	21,45%	55,38%
60,00%	70,00%	632	84.529.985,32	18,55%	64,70%
70,00%	80,00%	562	76.752.010,34	16,84%	74,47%
80,00%	90,00%	268	48.103.077,04	10,56%	84,89%
90,00%	100,00%	101	19.842.680,96	4,35%	92,47%
>100%		1	157.706,95	0,03%	116,35%
Total	3.583	100,00%	455.735.751,34	100,00%	60,39%

Máximo / Maximum	Mínimo / Minimum	Promedio / Average
116,35%	0,00%	55,83%

Tipo de Vivienda / Type of Dwelling				
Tipo de Vivienda / Type of Dwelling	Derechos Crédito / Credit Rights	%	Importe Perdiente / Principal Outstanding (€)	%
Primera Vivienda / First Residencio	3.585	100,00%	455.735.751,34	100,00%
Total	3.585	100,00%	455.735.751,34	100,00%

RMBS GREEN PRADO XI

INFORME TRIMESTRAL DE ESTADISTICOS /QUARTERLY STATISTIC INFORMATION

13-diciembre-2023 / December 13, 2023

Número de garantías / Number of securities				
Número de garantías / Number of securities	Derechos Crédito / Credit Rights	%	Importe Perdiente / Principal Outstanding (€)	%
0	1	0,03%	-15,28	0,00%
1	2.459	68,59%	262.926.329,13	57,69%
2	899	25,08%	147.300.039,67	32,32%
3	164	4,57%	31.248.950,01	6,86%
4	47	1,31%	10.708.064,65	2,35%
5	15	0,42%	3.552.383,16	0,78%
Total	3.585	100,00%	455.735.751,34	100,00%

Nacionalidad Deudor / Borrower's nationality				
Nacionalidad Deudor / Borrower's nationality	Derechos Crédito / Credit Rights	%	Importe Perdiente / Principal Outstanding (€)	%
Español / Spanish	3.312	92,38%	419.645.970,92	92,08%
Otra / Other	273	7,62%	36.089.780,42	7,92%
Total	3.585	100,00%	455.735.751,34	100,00%

Tipo de Residencia / Type of Dwelling				
Tipo de Residencia / Type of Dwelling	Derechos Crédito / Credit Rights	%	Importe Perdiente / Principal Outstanding (€)	%
Vivienda Libre / Free Dwellings	3.166	88,31%	409.490.435,20	89,85%
Vivienda Protegida (VPO) / Public Protection Housing (VPO)	419	11,69%	46.245.316,14	10,15%
Total	3.585	100,00%	455.735.751,34	100,00%

Canal de Origenación / Origination Channel				
Canal de Origenación / Origination Channel	Derechos Crédito / Credit Rights	%	Importe Perdiente / Principal Outstanding (€)	%
Internet / INTERNET	210	5,86%	32.070.992,13	7,04%
Oficina UCI / OFFICE/BRANCH NETWORK	322	8,98%	44.611.425,42	9,79%
Otro canal (riesgo UCI) / THIRD CHANNEL (UNDERWRITING BY UCI)	3.053	85,16%	379.053.333,79	83,17%
Total	3.585	100,00%	455.735.751,34	100,00%

Préstamos Mixtos: Años tipo variable / Mixed Loans: Years to variable loans							
Años / Years	Derechos Crédito / Credit Rights	%	Importe Perdiente / Principal Outstanding (€)	%	Fecha Cambio Ponder. / WA Switch Date	Meses Ponderados / WA Months	
0	1	54	6,26%	9.607.224,15	6,26%	25/04/2024	4,49
1	2	13	1,51%	1.838.764,46	1,20%	06/04/2025	16,02
2	3	37	4,29%	5.520.049,48	3,60%	24/10/2026	34,88
3	4	79	9,16%	12.688.187,21	8,26%	06/06/2027	42,38
4	5	6	0,70%	1.557.848,22	1,01%	07/11/2028	59,72
5	6	10	1,16%	1.647.481,19	1,07%	13/04/2029	64,96
6	7	4	0,46%	908.807,87	0,59%	11/05/2030	78,04
7	8	139	16,13%	21.942.658,88	14,29%	14/11/2031	96,44
8	9	517	59,98%	97.411.432,44	63,44%	01/05/2032	102,08
9	10	2	0,23%	312.374,56	0,20%	01/04/2033	113,24
13	14	1	0,12%	108.205,94	0,07%	01/10/2037	168,03
Total	862	100,00%	153.543.034,40	100,00%	01/01/2031	85,89	

	Máximo / Maximum	Mínimo / Minimum	Promedio / Average
Fecha / Date	01/10/2037	01/02/2024	22/11/2030
Meses / Months	168,03	1,67	84,56

RMBS GREEN PRADO XI

INFORME TRIMESTRAL DE ESTADISTICOS /QUARTERLY STATISTIC INFORMATION

13-diciembre-2023 / December 13, 2023

Mixtos: Revisión, Referencia y Años hasta variable / Mixed Loans: Reset Period, Interest Type and Years to Switch							
Periodicidad , Tipo y Años hasta variable / Reset Period, Interest Type and Years to Switch	Derechos Crédito / Credit Rights	%	Importe Perdiente / Principal Outstanding (€)	%	Interés Ponderado / WA Interest rate	Diferencial Ponderado / WA Spread	Fecha Cambio Pond. / WA Switch Date
Semestral / Semiannually	857	99,42%	153.155.940,62	99,75%	2,29	1,01	05/01/2031
EUR 12 M	857	99,42%	153.155.940,62	99,75%	2,29	1,01	05/01/2031
0-1	53	6,15%	9.578.538,18	6,24%	2,43	1,28	25/04/2024
1-2	12	1,39%	1.801.153,66	1,17%	2,32	1,35	05/04/2025
2-3	36	4,18%	5.497.292,81	3,58%	2,21	1,27	24/10/2026
3-4	77	8,93%	12.390.146,87	8,07%	2,68	1,30	08/06/2027
4-5	6	0,70%	1.557.848,22	1,01%	2,03	1,12	07/11/2028
5-6	10	1,16%	1.647.481,19	1,07%	2,29	1,21	13/04/2029
6-7	4	0,46%	908.807,87	0,59%	2,18	0,97	11/05/2030
7-8	139	16,13%	21.942.658,88	14,29%	2,17	0,94	14/11/2031
8-9	517	59,98%	97.411.432,44	63,44%	2,26	0,94	01/05/2032
9-10	2	0,23%	312.374,56	0,20%	2,49	1,30	01/04/2033
13-14	1	0,12%	108.205,94	0,07%	2,55	0,89	01/10/2037
Annual / Annually	5	0,58%	387.093,78	0,25%	2,26	1,24	26/09/2026
EHA	5	0,58%	387.093,78	0,25%	2,26	1,24	26/09/2026
0-1	1	0,12%	28.685,97	0,02%	2,59	1,39	01/04/2024
1-2	1	0,12%	37.610,80	0,02%	2,25	1,00	01/06/2025
2-3	1	0,12%	22.756,67	0,01%	2,50	1,39	01/07/2026
3-4	2	0,23%	298.040,34	0,19%	2,20	1,24	01/03/2027
Total	862	100,00%	153.543.034,40	100,00%	2,29	1,01	01/01/2031

Diferencial de Préstamos Mixtos / Spread for Mixed Loans							
Intervalo / Interval	Derechos Crédito / Credit Rights	%	Importe Perdiente / Principal Outstanding (€)	%	Interés Ponderado / WA Interest rate	Diferencial Ponderado / WA Spread	
0,50	1,00	581	67,40%	112.967.547,21	73,57%	2,21	0,92
1,00	1,50	279	32,37%	40.375.090,89	26,30%	2,52	1,27
1,50	2,00	2	0,23%	200.396,30	0,13%	2,42	1,69
Total	862	100,00%	153.543.034,40	100,00%	2,29	1,01	

Máximo / Maximum	Mínimo / Minimum	Promedio / Average
1,69	0,75	1,04

Diferencial de Préstamos Variables / Spread for Variables Loans							
Intervalo / Interval	Derechos Crédito / Credit Rights	%	Importe Perdiente / Principal Outstanding (€)	%	Interés Ponderado / WA Interest rate	Diferencial Ponderado / WA Spread	
-0,50	0,00	1	0,04%	139.107,89	0,05%	4,05	-0,10
0,00	0,50	1.201	44,14%	145.154.482,29	48,07%	4,37	0,21
0,50	1,00	638	23,45%	65.387.683,25	21,65%	4,79	0,65
1,00	1,50	371	13,63%	43.922.140,78	14,55%	5,23	1,24
1,50	2,00	448	16,46%	41.052.067,08	13,59%	5,66	1,62
2,00	2,50	48	1,76%	4.382.093,94	1,45%	6,26	2,17
2,50	3,00	13	0,48%	1.881.543,08	0,62%	6,75	2,71
3,50	4,00	1	0,04%	50.294,52	0,02%	7,86	3,70
Total	2.721	100,00%	301.969.412,83	100,00%	4,80	0,69	

Máximo / Maximum	Mínimo / Minimum	Promedio / Average
3,70	3,70	3,70

FONDO DE TITULIZACIÓN RMBS GREEN PRADO XI

Tasa mensual actual anualizada / Monthly Single Rate	10,43%
Tasa últimos 12 meses anualizada / Average 12 Month Single Rate	6,01%
Tasa anualizada desde Constitución / Prepayment Rate from Constitution	6,03%

Fecha / Date	Principal Pendiente / Ppal Outstanding		Vector Prepagoos / Prepayment Vector	Fin de mes / Remaining end of month	Caída mensual media / Average Single Monthly	TACP / CPR	Caída mensual/ Single Monthly Mortality	TACP Mensual / Monthly CPR	Ppal Pte después Prepagoos / Outstanding after Prepayment
	Fecha Constitución	Constitution Date							
27-mar.-23	490.000.052,25		100,00%	100,00%					490.000.052,25
31-mar.-23	490.000.052,25	489.105.055,04	99,48%	99,82%	0,18%	2,17%	0,18%	2,17%	487.466.565,11
30-abr.-23	488.672.683,03	485.465.459,02	98,97%	99,34%	0,33%	3,87%	0,47%	5,55%	483.632.498,37
31-may.-23	487.341.928,80	481.646.036,48	98,46%	98,83%	0,39%	4,59%	0,52%	6,02%	479.821.714,66
30-jun.-23	486.007.780,32	477.807.650,83	97,95%	98,31%	0,42%	4,98%	0,52%	6,12%	476.034.083,90
31-jul.-23	484.670.228,36	474.203.590,86	97,44%	97,84%	0,44%	5,10%	0,48%	5,61%	472.269.476,73
31-ago.-23	483.329.263,64	469.575.631,01	96,94%	97,15%	0,48%	5,61%	0,70%	8,10%	468.527.764,47
30-sep.-23	481.984.876,86	466.514.956,12	96,44%	96,79%	0,46%	5,44%	0,37%	4,40%	464.808.819,16
31-oct.-23	480.637.058,68	462.960.042,33	95,94%	96,32%	0,47%	5,47%	0,48%	5,65%	461.112.513,49
30-nov.-23	479.285.799,76	457.438.720,88	95,44%	95,44%	0,52%	6,03%	0,91%	10,43%	457.438.720,88

**FLUJOS POR CADA BONO SIN RETENCIÓN PARA EL TOMADOR (Euros)
 FLOWS FOR EVERY BOND WITHOUT WITHHOLDING FOR THE HOLDER (Euros)**

TACP / CPR: 6,03%

Fecha de Pago / Payment Date	Bonos Serie A / Series A Bonds			Bonos Serie B / Series B Bonds			Bonos Serie C / Series C Bonds			Bonos Serie C / Series C Bonds		
	Principal Amortizado/ Principal Repayment	Intereses Brutos / Gross Interest	Flujo Total / Total Flow	Principal Amortizado/ Principal Repayment	Intereses Brutos / Gross Interest	Flujo Total / Total Flow	Principal Amortizado/ Principal Repayment	Intereses Brutos / Gross Interest	Flujo Total / Total Flow	Principal Amortizado/ Principal Repayment	Intereses Brutos / Gross Interest	Flujo Total / Total Flow
TOTAL:	90.485,12	14.045,62	104.530,74	100.000,00	23.306,04	123.306,04	100.000,00	9.506,85	109.506,85	100.000,00	14.260,27	114.260,27
20/09/2023												
20/12/2023	3.062,00	1.015,85	4.077,85	0,00	1.222,39	1.222,39	0,00	498,63	498,63	0,00	747,95	747,95
20/03/2024	3.006,37	981,47	3.987,84	0,00	1.222,39	1.222,39	0,00	498,63	498,63	0,00	747,95	747,95
20/06/2024	2.951,66	958,13	3.909,79	0,00	1.235,82	1.235,82	0,00	504,11	504,11	0,00	756,16	756,16
20/09/2024	2.897,87	924,63	3.822,50	0,00	1.235,82	1.235,82	0,00	504,11	504,11	0,00	756,16	756,16
20/12/2024	2.844,86	882,05	3.726,91	0,00	1.222,39	1.222,39	0,00	498,63	498,63	0,00	747,95	747,95
20/03/2025	2.792,17	840,77	3.632,94	0,00	1.208,96	1.208,96	0,00	493,15	493,15	0,00	739,73	739,73
20/06/2025	2.739,38	827,76	3.567,14	0,00	1.235,82	1.235,82	0,00	504,11	504,11	0,00	756,16	756,16
22/09/2025	2.687,15	813,99	3.501,14	0,00	1.262,69	1.262,69	0,00	515,07	515,07	0,00	772,60	772,60
22/12/2025	2.637,17	757,84	3.395,01	0,00	1.222,39	1.222,39	0,00	498,63	498,63	0,00	747,95	747,95
20/03/2026	2.588,66	704,23	3.292,89	0,00	1.182,09	1.182,09	0,00	482,19	482,19	0,00	723,29	723,29
22/06/2026	2.540,70	722,22	3.262,92	0,00	1.262,69	1.262,69	0,00	515,07	515,07	0,00	772,60	772,60
21/09/2026	2.493,25	670,65	3.163,90	0,00	1.222,39	1.222,39	0,00	498,63	498,63	0,00	747,95	747,95
21/12/2026	2.444,93	642,66	3.087,59	0,00	1.222,39	1.222,39	0,00	498,63	498,63	0,00	747,95	747,95
22/03/2027	2.397,26	615,21	3.012,47	0,00	1.222,39	1.222,39	0,00	498,63	498,63	0,00	747,95	747,95
21/06/2027	2.350,31	588,30	2.938,60	0,00	1.222,39	1.222,39	0,00	498,63	498,63	0,00	747,95	747,95
20/09/2027	2.304,26	561,91	2.866,17	0,00	1.222,39	1.222,39	0,00	498,63	498,63	0,00	747,95	747,95
20/12/2027	2.256,49	536,04	2.792,53	0,00	1.222,39	1.222,39	0,00	498,63	498,63	0,00	747,95	747,95
20/03/2028	2.210,67	510,71	2.721,38	0,00	1.222,39	1.222,39	0,00	498,63	498,63	0,00	747,95	747,95
20/06/2028	43.279,95	491,23	43.771,18	100.000,00	1.235,82	101.235,82	100.000,00	504,11	100.504,11	100.000,00	756,16	100.756,16