



NAME OF THE FUND: FONDO DE TITULIZACIÓN DE ACTIVOS: FTA SANTANDER HIPOTECARIO 7

INFORMATION AT: QUARTER / SEMESTER: June YEAR: 2021

Acting on behalf of Santander de Titulización SGFT S.A. as General Manager:	Signature:
Iñaki Reyero Arregui - General Manager	

I. DATA OF THE FUND

Incorporation Date	22-July-2011	Paying Agent	BANCO SANTANDER	
Disbursement Date	28-July-2011	Negotiation Market	AIAF	
Final Date of Redemption	16-March-2054	Rating Agencies	Moody's DBRS	
Bonos		Rating	Initial	Current
Management Company	Santander de Titulización	Series A	Aaa/AAA	Aa1/AAA
CR's Seller	BANCO SANTANDER	Series B	A3 / BBB (high)	Baa3 / BB (high)
Swap Counterparty	BANCO SANTANDER	Series C	C/C	C/C

II. SECURITIES ISSUED CHARGED TO THE FUND: SECURITISATION BONDS

SERIES PRIORITY OF PAYMENTS ISIN CODES	NUM. BONDS	NOMINAL (Euros)			
			INITIAL	CURRENT	%
Series A		Nominal per Bond	100.000,00	31.936,24	
ES0336104007	14.400	Total Nominal	1.440.000.000,00	459.881.856,00	31,94%
Series B		Nominal per Bond	100.000,00	100.000,00	
ES0336104015	3.600	Total Nominal	360.000.000,00	360.000.000,00	100,00%
Series C		Nominal per Bond	100.000,00	100.000,00	
ES0336104023	636	Total Nominal	63.600.000,00	63.600.000,00	100,00%

REDEMPTION AND INTEREST OF THE BONDS					
Current			Next		
Payment Date of the Current Period 16-June-2021			Next Payment Date 07-July-2021		
	Redemption of the Bonds	Gross Interest	Interest Rate	Gross Interest in next Payment Date	Net Interest in next Payment Date
Series A	1.279,31 €	9,42 €	0,104%	1,94 €	1,57 €
Series B	0,00 €	194,48 €	0,754%	43,98 €	35,63 €
Series C	0,00 €	2.983,04 €	0,104%	6,07 €	4,91 €
Accrued amortisation due not paid	0,00 €				

III. ASSETS PURCHASED BY THE FUND: CREDIT RIGHTS

CREDIT RIGHTS	ISSUE DATE	CURRENT DATE
Number of CR's	4.827	6.417
Principal Outstanding	1.800.000.026,03	819.881.734,17
Principal Outstanding per Loan	372.902,43	127.767,14
Interest Rate	7,71%	0,32%

PREPAYMENT RATE	CURRENT DATE
Monthly Single Rate	5,33%
Average Monthly Single Rate	4,61%
Constant Prepayment Rate from Constitution	4,62%

CURRENT DELINQUENCY	Up to 1 month	From 1 to 6 months	Greater than 6 months
Debt Due (Principal + Interest)	19.333,40	51.322,70	138.689,73
Debt to be amortised			819.696.681,27
Total Debt	19.333,40	51.322,70	819.835.371,00

F.T.A. SANTANDER HIPOTECARIO 7

INFORME TRIMESTRAL BONOS DE TITULIZACIÓN

16 de junio de 2021

BONOS TITULIZACIÓN. PRINCIPAL	
Saldo anterior	901.903.920,00 €
Amortizaciones	18.422.064,00 €
Saldo actual	883.481.856,00 €
% sobre saldo inicial	47,41%
Amortización devengada no pagada	0,00 €

DATOS	
Fecha de determinación	09/06/2021
Fecha de Pago de Cupón Actual	16/06/2021
Fecha de Pago de Cupón Anterior	16/03/2021
Número de días	92
Tipo de referencia (%)	-0,546%
Próxima Fecha de Pago	07/07/2021

BONOS DE TITULIZACIÓN. INTERESES	
Intereses pagados Serie A	135.648,00 €
Intereses pagados Serie B	700.128,00 €
Intereses pagados Serie C *	1.897.213,44 €
Intereses devengados no pagados	0,91 €

VIDA RESIDUAL (AÑOS)		
	INICIAL	16-jun-21
BONOS SERIE A	3,06	3,82
BONOS SERIE B	10,15	12,03
BONOS SERIE C	11,18	13,51

* En cumplimiento de lo establecido en el folleto informativo con respecto al artículo 405 del Reglamento (UE) nº 575/2013, Santander mantiene el compromiso de retener en este fondo de titulización, de manera constante, un interés económico neto significativo.

F.T.A. SANTANDER HIPOTECARIO 7

INFORME TRIMESTRAL DERECHOS DE CREDITO

16 de junio de 2021

DERECHOS DE CRÉDITO. PRINCIPAL	
Saldo anterior	838.303.882,22 €
Amortizaciones	18.422.148,05 €
Saldo actual	819.881.734,17 €
Número de derechos de crédito	6.417
LTV	95,86%

DERECHOS DE CRÉDITO EN MOROSIDAD					
	HASTA 30 DÍAS	30 A 60 DÍAS	60 A 90 DÍAS	90 A 180 DÍAS	MAS 180 DIAS
Principal	17.512,12 €	16.919,31 €	11.684,33 €	16.245,30 €	122.691,84 €
Intereses	1.821,28 €	2.222,29 €	1.153,56 €	3.097,91 €	15.997,89 €
Saldo de los derechos de crédito	6.981.570,59 €	2.741.063,89 €	1.057.438,71 €	1.046.637,60 €	2.975.105,91 €
Número de derechos de crédito	60	19	8	10	24
% sobre saldo de los derechos de crédito	0,85%	0,33%	0,13%	0,13%	0,36%

PRÉSTAMOS EN WRITE OFF	
Write Off acumulado Fecha Pago anterior	20.138.986,28 €
Write Off trimestre	-1.097.256,98 €
Write Off acumulados actuales	19.041.729,30 €

F.T.A. SANTANDER HIPOTECARIO 7

INFORME TRIMESTRAL DERECHOS DE CREDITO

16 de junio de 2021

CONTENCIOSOS / JUDICIALES	
Saldo anterior	3.500,00 €
Diferencia	435.232,50 €
Saldo actual	438.732,50 €
Número derechos de crédito contenciosos	4

ADJUDICADOS	
Saldo anterior	9.015.931,88 €
Diferencia	-520.254,23 €
Saldo actual	8.495.677,65 €
Número derechos de crédito adjudicados	125

PERDIDAS NETAS	
Saldo anterior	27.652.391,47 €
Diferencia	197.265,39 €
Saldo actual	27.849.656,86 €

F.T.A. SANTANDER HIPOTECARIO 7

ESTADO DE ORIGEN Y APLICACIÓN DE FONDOS Y CUENTA DE TESORERÍA

16 de junio de 2021

ORIGEN	19.973.286,73 €
PRINCIPAL COBRADO	
Amortización derechos de crédito	17.635.104,83 €
INTERESES COBRADOS	
Intereses de derechos de crédito	717.947,51 €
Intereses de reinversión	0,00 €
CONTENCIOSOS / JUDICIALES	1.091.005,99 €
OTROS	-603,08 €
FONDO DE RESERVA	0,00 €
ADJUDICADOS	529.831,48 €

ESTADO CUENTA DE TESORERÍA	63.600.000,00 €
FONDO DE RESERVA	
Saldo anterior	63.600.000,00 €
Diferencia	0,00 €
Saldo actual	63.600.000,00 €
RETENCIÓN A CUENTA DEL IRPF	0,00 €
GASTOS EMISIÓN RETENIDOS	0,00 €
OTROS	0,00 €

APLICACIÓN	19.973.286,73 €
GASTOS ORDINARIOS	9.697,86 €
COMISION GESTORA	45.465,84 €
IMPORTE NETO SWAP	-1.759.230,37 €
INTERESES BONOS SERIE A	135.648,00 €
INTERESES BONOS SERIE B	700.128,00 €
AMORTIZACION BONOS SERIE A	18.422.064,00 €
AMORTIZACION BONOS SERIE B	0,00 €
INTERESES BONOS SERIE C	1.834.624,68 €
AMORTIZACION BONOS SERIE C	0,00 €
INTERESES PTO SUBORDINADO	12.529,82 €
AMORTIZACION PTO SUBORDINADO	305.764,86 €
COMISION DE ADMINISTRACION	204.000,00 €
INTERESES EXTRAORDINARIOS SERIE C	62.588,76 €
EXCESO REDONDEO	5,28 €

F.T.A. SANTANDER HIPOTECARIO 7

MEJORA CREDITICIA Y PRÉSTAMO SUBORDINADO

16 de junio de 2021

MEJORA DE CRÉDITO		
CONCEPTOS	INICIAL	16-jun-21
EMISIÓN SUBORDINADA	20,00%	43,91%
FONDO DE RESERVA	63.600.000,00 € 3,53%	63.600.000,00 € 7,76%

PRÉSTAMOS SUBORDINADOS		
CONCEPTOS	INICIAL	16-jun-21
PRESTAMO SUBORDINADO		
Saldo vivo	600.000,00 €	305.764,86 €
Tipo de interés	1,476%	0,104%

F.T.A. SANTANDER HIPOTECARIO 7

INFORMACIÓN RELATIVA A LOS TRIGGERS

16 de junio de 2021

TRIGGERS FONDO DE RESERVA	
1. Si 1.a) ES MAYOR QUE 2.a) NO SE AMORTIZA EL FONDO DE RESERVA	
1.a) SALDO DERECHOS EN MOROSIDAD > 90 DÍAS	4.021.743,51 €
2.a) 1 % SALDO DERECHOS DE CRÉDITO ACTUAL	8.198.817,34 €

El Fondo de Reserva se encuentra en el nivel mínimo requerido, y podrá reducirse en futuras fechas de pago.

SALDO VIVO ACUMULADO DE PRESTAMOS FALLIDOS	77.128.218,70 €
---	-----------------

TRIGGERS DIFERIMIENTO DE INTERESES CLASE B	
DIFERIMIENTO DE INTS CLASE B (6º LUGAR) SI SALDO VIVO ACUMULADO DE PRESTAMOS FALLIDOS >360.000.005,21 EUR	NO

**FONDO DE TITULIZACIÓN DE ACTIVOS
SANTANDER HIPOTECARIO 7**

Fecha: 16 de junio de 2021

INFORME HISTÓRICO DE MOROSIDAD

MOROSIDAD HISTÓRICA					
	09/06/2020	09/09/2020	09/12/2020	09/03/2021	09/06/2021
DE 15 A 30 DIAS	0,586%	1,012%	0,855%	1,077%	0,852%
DE 30 A 60 DIAS	0,530%	0,199%	0,227%	0,171%	0,334%
DE 60 A 90 DIAS	0,412%	0,182%	0,182%	0,131%	0,129%
DE 90 A 180 DIAS	0,351%	0,177%	0,108%	0,208%	0,128%
MÁS DE 180 DIAS	0,459%	0,656%	0,600%	0,401%	0,363%

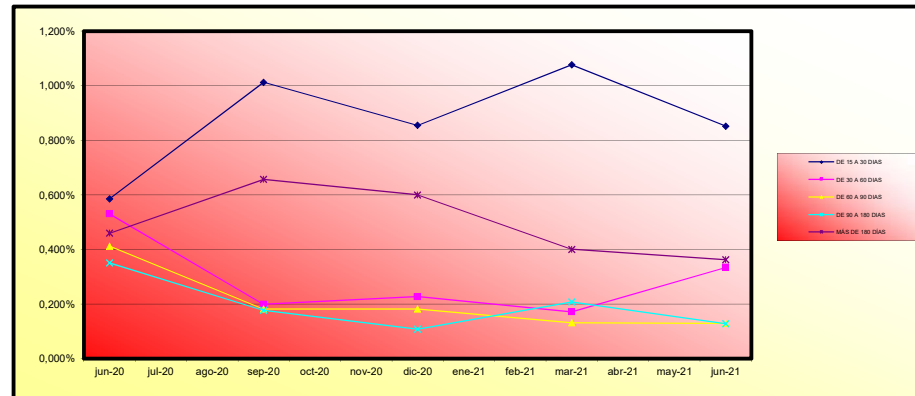

	MORATORIA RD	MORATORIA VOLUNTARIA / SECTORIAL	MORATORIA TOTAL
Número préstamos	1	93	94
Saldo Vivo	133.201,90 €	12.706.840,34 €	12.840.042,24 €
% sobre Saldo Vivo	0,02%	1,55%	1,57%

Moratoria Legal: aquella sujeta al RD 8/2020 y RD 11/2020, en la que se aplican 3 meses de carencia total (Capital e intereses) y se produce una ampliación del vencimiento del contrato del cliente.
Moratoria Voluntaria - Sectorial: aquella en la que existe la posibilidad de establecer un periodo de carencia de capital de 6 o 12 meses con la opción de ampliar o no el vencimiento del contrato del cliente.
Fecha corte datos moratoria: 31 de mayo de 2021

**FONDO DE TITULIZACIÓN DE ACTIVOS
SANTANDER HIPOTECARIO 7**

VALORES DE TASACIÓN SOBRE SALDOS VIVOS

Fecha: 16 de junio de 2021

ESTADÍSTICO DE VALORES DE TASACIÓN ACTUALES SOBRE SALDOS VIVOS (en miles)				
	SALDO VIVO	% SALDOS VIVOS	Nº PRESTAMOS	% Nº DE PRESTAMOS
0-9,99	1.934.925,13 €	0,23%	87	1,32%
10-19,99	1.217.176,56 €	0,14%	56	0,85%
20-29,99	2.481.214,46 €	0,30%	77	1,17%
30-39,99	6.407.765,37 €	0,76%	108	1,64%
40-49,99	12.029.392,51 €	1,43%	181	2,76%
50-59,99	17.681.587,80 €	2,11%	214	3,26%
60-69,99	33.028.867,96 €	3,93%	323	4,92%
70-79,99	48.770.255,86 €	5,81%	455	6,93%
>80	716.314.341,88 €	85,29%	5.067	77,15%

F.T.A. SANTANDER HIPOTECARIO 7

DEFINICIONES

16 de junio de 2021

FECHA DE DETERMINACIÓN Será la fecha en que la Sociedad Gestora, en nombre del Fondo, realizará los cálculos necesarios para distribuir los fondos disponibles existentes a dicha fecha, de acuerdo con el orden de prelación de pagos descrito en el Folleto Informativo.
Todos los datos de los Activos Titulizados (Saldo Vivo DC's, tablas de morosidad, propiedades transitorias, datos estadísticos, etc.) están referidos a dicha fecha.

WRITE OFF Préstamos con cuotas pendientes con antigüedad igual o superior a 12 ó 18 meses (según Folleto Informativo).

PÉRDIDAS DE LA CARTERA Aquellos préstamos cuya deuda el Cedente considera que no va a recuperar (neto de recuperaciones).

PRÉSTAMOS FALLIDOS Aquellos préstamos cuya deuda el Cedente considera que no va a recuperar, o aquellos préstamos que tienen cuotas pendientes con antigüedad.

SALDO VIVO ACUMULADO DE PRÉSTAMOS FALLIDOS Saldo vivo acumulado de los Derechos de Crédito derivados de Préstamos Fallidos, sin tener en cuenta los importes recobrados.

ADJUDICADOS Bienes en el activo del Fondo como consecuencia de un proceso judicial o extrajudicial.

CONTENCIOSO / JUDICIAL Préstamos sobre los que el Cedente va a iniciar acciones judiciales. Esta cantidad está incluida en el cuadro de morosidad.

FTA SANTANDER HIPOTECARIO 7
16-jun.-21

Fecha	Principal disponible para la amortización	SERIE A	SERIE B	SERIE C	3,82		12,03		13,51	
					AMORTIZACION SERIE A	VIDA SERIE A	AMORTIZACION SERIE B	VIDA SERIE B	AMORTIZACION SERIE C	VIDA SERIE C
16-jul-11	0,00	1.440.000.000	360.000.000	63.600.000	0,00	0	0,00	0	0,00	0
16-ago-11	0,00	1.440.000.000	360.000.000	63.600.000	0,00	0	0,00	0	0,00	0
16-sep-11	48.020.039,34	1.440.000.000	360.000.000	63.600.000	48.020.039,34	-170.999.360.090	0,00	0	0,00	0
16-oct-11	0,00	1.391.979.961	360.000.000	63.600.000	0,00	0	0,00	0	0,00	0
16-nov-11	0,00	1.391.979.961	360.000.000	63.600.000	0,00	0	0,00	0	0,00	0
16-dic-11	50.463.266,08	1.391.979.961	360.000.000	63.600.000	50.463.266,08	-175.107.533.298	0,00	0	0,00	0
16-ene-12	0,00	1.341.516.695	360.000.000	63.600.000	0,00	0	0,00	0	0,00	0
16-feb-12	0,00	1.341.516.695	360.000.000	63.600.000	0,00	0	0,00	0	0,00	0
16-mar-12	59.857.703,46	1.341.516.695	360.000.000	63.600.000	59.857.703,46	-202.259.179.991	0,00	0	0,00	0
16-abr-12	0,00	1.281.658.991	360.000.000	63.600.000	0,00	0	0,00	0	0,00	0
16-may-12	0,00	1.281.658.991	360.000.000	63.600.000	0,00	0	0,00	0	0,00	0
16-jun-12	53.488.208,66	1.281.658.991	360.000.000	63.600.000	53.488.208,66	-175.615.741.865	0,00	0	0,00	0
16-jul-12	0,00	1.228.170.782	360.000.000	63.600.000	0,00	0	0,00	0	0,00	0
16-ago-12	0,00	1.228.170.782	360.000.000	63.600.000	0,00	0	0,00	0	0,00	0
16-sep-12	28.077.513,72	1.228.170.782	360.000.000	63.600.000	28.077.513,72	-89.707.656.335	0,00	0	0,00	0
16-oct-12	0,00	1.200.093.269	360.000.000	63.600.000	0,00	0	0,00	0	0,00	0
16-nov-12	0,00	1.200.093.269	360.000.000	63.600.000	0,00	0	0,00	0	0,00	0
16-dic-12	33.065.725,75	1.200.093.269	360.000.000	63.600.000	33.065.725,75	-102.636.012.728	0,00	0	0,00	0
16-ene-13	0,00	1.167.027.543	360.000.000	63.600.000	0,00	0	0,00	0	0,00	0
16-feb-13	0,00	1.167.027.543	360.000.000	63.600.000	0,00	0	0,00	0	0,00	0
16-mar-13	45.181.139,09	1.167.027.543	360.000.000	63.600.000	45.181.139,09	-136.175.953.217	0,00	0	0,00	0
16-abr-13	0,00	1.121.846.404	360.000.000	63.600.000	0,00	0	0,00	0	0,00	0
16-may-13	0,00	1.121.846.404	360.000.000	63.600.000	0,00	0	0,00	0	0,00	0
16-jun-13	34.259.537,25	1.121.846.404	360.000.000	63.600.000	34.259.537,25	-100.106.367.844	0,00	0	0,00	0
16-jul-13	0,00	1.087.586.867	360.000.000	63.600.000	0,00	0	0,00	0	0,00	0
16-ago-13	0,00	1.087.586.867	360.000.000	63.600.000	0,00	0	0,00	0	0,00	0
16-sep-13	27.122.381,29	1.087.586.867	360.000.000	63.600.000	27.122.381,29	-76.756.339.051	0,00	0	0,00	0
16-oct-13	0,00	1.060.464.485	360.000.000	63.600.000	0,00	0	0,00	0	0,00	0
16-nov-13	0,00	1.060.464.485	360.000.000	63.600.000	0,00	0	0,00	0	0,00	0
16-dic-13	22.862.860,98	1.060.464.485	360.000.000	63.600.000	22.862.860,98	-62.621.376.224	0,00	0	0,00	0
16-ene-14	0,00	1.037.601.624	360.000.000	63.600.000	0,00	0	0,00	0	0,00	0
16-feb-14	0,00	1.037.601.624	360.000.000	63.600.000	0,00	0	0,00	0	0,00	0
16-mar-14	25.448.106,31	1.037.601.624	360.000.000	63.600.000	25.448.106,31	-67.412.033.615	0,00	0	0,00	0
16-abr-14	0,00	1.012.153.518	360.000.000	63.600.000	0,00	0	0,00	0	0,00	0
16-may-14	0,00	1.012.153.518	360.000.000	63.600.000	0,00	0	0,00	0	0,00	0
16-jun-14	20.906.368,95	1.012.153.518	360.000.000	63.600.000	20.906.368,95	-53.457.585.405	0,00	0	0,00	0
16-jul-14	0,00	991.247.149	360.000.000	63.600.000	0,00	0	0,00	0	0,00	0
16-ago-14	0,00	991.247.149	360.000.000	63.600.000	0,00	0	0,00	0	0,00	0
16-sep-14	21.401.101,57	991.247.149	360.000.000	63.600.000	21.401.101,57	-52.753.715.370	0,00	0	0,00	0
16-oct-14	0,00	969.846.048	360.000.000	63.600.000	0,00	0	0,00	0	0,00	0
16-nov-14	0,00	969.846.048	360.000.000	63.600.000	0,00	0	0,00	0	0,00	0
16-dic-14	26.796.521,02	969.846.048	360.000.000	63.600.000	26.796.521,02	-63.614.940.901	0,00	0	0,00	0
16-ene-15	0,00	943.049.527	360.000.000	63.600.000	0,00	0	0,00	0	0,00	0
16-feb-15	0,00	943.049.527	360.000.000	63.600.000	0,00	0	0,00	0	0,00	0
16-mar-15	15.762.247,73	943.049.527	360.000.000	63.600.000	15.762.247,73	-36.000.973.815	0,00	0	0,00	0
16-abr-15	0,00	927.287.279	360.000.000	63.600.000	0,00	0	0,00	0	0,00	0
16-may-15	0,00	927.287.279	360.000.000	63.600.000	0,00	0	0,00	0	0,00	0
16-jun-15	17.647.417,50	927.287.279	360.000.000	63.600.000	17.647.417,50	-38.683.139.160	0,00	0	0,00	0
16-jul-15	0,00	909.639.861	360.000.000	63.600.000	0,00	0	0,00	0	0,00	0
16-ago-15	0,00	909.639.861	360.000.000	63.600.000	0,00	0	0,00	0	0,00	0
16-sep-15	15.935.672,86	909.639.861	360.000.000	63.600.000	15.935.672,86	-33.464.913.006	0,00	0	0,00	0
16-oct-15	0,00	893.704.188	360.000.000	63.600.000	0,00	0	0,00	0	0,00	0
16-nov-15	0,00	893.704.188	360.000.000	63.600.000	0,00	0	0,00	0	0,00	0
16-dic-15	21.375.447,60	893.704.188	360.000.000	63.600.000	21.375.447,60	-42.943.274.228	0,00	0	0,00	0
16-ene-16	0,00	872.328.741	360.000.000	63.600.000	0,00	0	0,00	0	0,00	0
16-feb-16	0,00	872.328.741	360.000.000	63.600.000	0,00	0	0,00	0	0,00	0

FTA SANTANDER HIPOTECARIO 7
16-jun.-21

Fecha	Principal disponible para la amortización	SERIE A	SERIE B	SERIE C	3,82		12,03		13,51	
					AMORTIZACION SERIE A	VIDA SERIE A	AMORTIZACION SERIE B	VIDA SERIE B	AMORTIZACION SERIE C	VIDA SERIE C
16-mar-16	18.061.695,03	872.328.741	360.000.000	63.600.000	18.061.695,03	-34.642.331.068	0,00	0	0,00	0
16-abr-16	0,00	854.267.046	360.000.000	63.600.000	0,00	0	0,00	0	0,00	0
16-may-16	0,00	854.267.046	360.000.000	63.600.000	0,00	0	0,00	0	0,00	0
16-jun-16	18.786.455,65	854.267.046	360.000.000	63.600.000	18.786.455,65	-34.304.068.017	0,00	0	0,00	0
16-jul-16	0,00	835.480.590	360.000.000	63.600.000	0,00	0	0,00	0	0,00	0
16-ago-16	0,00	835.480.590	360.000.000	63.600.000	0,00	0	0,00	0	0,00	0
16-sep-16	16.909.053,72	835.480.590	360.000.000	63.600.000	16.909.053,72	-29.320.299.150	0,00	0	0,00	0
16-oct-16	0,00	818.571.536	360.000.000	63.600.000	0,00	0	0,00	0	0,00	0
16-nov-16	0,00	818.571.536	360.000.000	63.600.000	0,00	0	0,00	0	0,00	0
16-dic-16	14.294.622,54	818.571.536	360.000.000	63.600.000	14.294.622,54	-23.486.064.833	0,00	0	0,00	0
16-ene-17	0,00	804.276.914	360.000.000	63.600.000	0,00	0	0,00	0	0,00	0
16-feb-17	0,00	804.276.914	360.000.000	63.600.000	0,00	0	0,00	0	0,00	0
16-mar-17	21.931.547,13	804.276.914	360.000.000	63.600.000	21.931.547,13	-34.059.692.693	0,00	0	0,00	0
16-abr-17	0,00	782.345.367	360.000.000	63.600.000	0,00	0	0,00	0	0,00	0
16-may-17	0,00	782.345.367	360.000.000	63.600.000	0,00	0	0,00	0	0,00	0
16-jun-17	17.706.308,44	782.345.367	360.000.000	63.600.000	17.706.308,44	-25.868.916.631	0,00	0	0,00	0
16-jul-17	0,00	764.639.058	360.000.000	63.600.000	0,00	0	0,00	0	0,00	0
16-ago-17	0,00	764.639.058	360.000.000	63.600.000	0,00	0	0,00	0	0,00	0
16-sep-17	22.850.054,36	764.639.058	360.000.000	63.600.000	22.850.054,36	-31.281.724.419	0,00	0	0,00	0
16-oct-17	0,00	741.789.004	360.000.000	63.600.000	0,00	0	0,00	0	0,00	0
16-nov-17	0,00	741.789.004	360.000.000	63.600.000	0,00	0	0,00	0	0,00	0
16-dic-17	17.528.237,16	741.789.004	360.000.000	63.600.000	17.528.237,16	-22.401.087.090	0,00	0	0,00	0
16-ene-18	0,00	724.260.767	360.000.000	63.600.000	0,00	0	0,00	0	0,00	0
16-feb-18	0,00	724.260.767	360.000.000	63.600.000	0,00	0	0,00	0	0,00	0
16-mar-18	22.684.618,82	724.260.767	360.000.000	63.600.000	22.684.618,82	-26.949.327.158	0,00	0	0,00	0
16-abr-18	0,00	701.576.148	360.000.000	63.600.000	0,00	0	0,00	0	0,00	0
16-may-18	0,00	701.576.148	360.000.000	63.600.000	0,00	0	0,00	0	0,00	0
16-jun-18	19.686.926,42	701.576.148	360.000.000	63.600.000	19.686.926,42	-21.576.871.356	0,00	0	0,00	0
16-jul-18	0,00	681.889.222	360.000.000	63.600.000	0,00	0	0,00	0	0,00	0
16-ago-18	0,00	681.889.222	360.000.000	63.600.000	0,00	0	0,00	0	0,00	0
16-sep-18	17.811.565,46	681.889.222	360.000.000	63.600.000	17.811.565,46	-17.882.811.722	0,00	0	0,00	0
16-oct-18	0,00	664.077.656	360.000.000	63.600.000	0,00	0	0,00	0	0,00	0
16-nov-18	0,00	664.077.656	360.000.000	63.600.000	0,00	0	0,00	0	0,00	0
16-dic-18	17.616.146,89	664.077.656	360.000.000	63.600.000	17.616.146,89	-16.083.542.111	0,00	0	0,00	0
16-ene-19	0,00	646.461.509	360.000.000	63.600.000	0,00	0	0,00	0	0,00	0
16-feb-19	0,00	646.461.509	360.000.000	63.600.000	0,00	0	0,00	0	0,00	0
16-mar-19	19.118.525,33	646.461.509	360.000.000	63.600.000	19.118.525,33	-15.734.546.347	0,00	0	0,00	0
16-abr-19	0,00	627.342.984	360.000.000	63.600.000	0,00	0	0,00	0	0,00	0
16-may-19	0,00	627.342.984	360.000.000	63.600.000	0,00	0	0,00	0	0,00	0
16-jun-19	17.784.540,37	627.342.984	360.000.000	63.600.000	17.784.540,37	-13.000.499.010	0,00	0	0,00	0
16-jul-19	0,00	609.558.444	360.000.000	63.600.000	0,00	0	0,00	0	0,00	0
16-ago-19	0,00	609.558.444	360.000.000	63.600.000	0,00	0	0,00	0	0,00	0
16-sep-19	16.561.320,89	609.558.444	360.000.000	63.600.000	16.561.320,89	-10.582.684.049	0,00	0	0,00	0
16-oct-19	0,00	592.997.123	360.000.000	63.600.000	0,00	0	0,00	0	0,00	0
16-nov-19	0,00	592.997.123	360.000.000	63.600.000	0,00	0	0,00	0	0,00	0
16-dic-19	15.796.954,35	592.997.123	360.000.000	63.600.000	15.796.954,35	-8.656.730.984	0,00	0	0,00	0
16-ene-20	0,00	577.200.168	360.000.000	63.600.000	0,00	0	0,00	0	0,00	0
16-feb-20	0,00	577.200.168	360.000.000	63.600.000	0,00	0	0,00	0	0,00	0
16-mar-20	22.836.483,63	577.200.168	360.000.000	63.600.000	22.836.483,63	-10.436.273.017	0,00	0	0,00	0
16-abr-20	0,00	554.363.685	360.000.000	63.600.000	0,00	0	0,00	0	0,00	0
16-may-20	0,00	554.363.685	360.000.000	63.600.000	0,00	0	0,00	0	0,00	0
16-jun-20	19.483.378,93	554.363.685	360.000.000	63.600.000	19.483.378,93	-7.111.433.310	0,00	0	0,00	0
16-jul-20	0,00	534.880.306	360.000.000	63.600.000	0,00	0	0,00	0	0,00	0
16-ago-20	0,00	534.880.306	360.000.000	63.600.000	0,00	0	0,00	0	0,00	0
16-sep-20	19.179.297,42	534.880.306	360.000.000	63.600.000	19.179.297,42	-5.235.948.196	0,00	0	0,00	0
16-oct-20	0,00	515.701.008	360.000.000	63.600.000	0,00	0	0,00	0	0,00	0
16-nov-20	0,00	515.701.008	360.000.000	63.600.000	0,00	0	0,00	0	0,00	0
16-dic-20	18.900.473,46	515.701.008	360.000.000	63.600.000	18.900.473,46	-3.439.886.166	0,00	0	0,00	0
16-ene-21	0,00	496.800.535	360.000.000	63.600.000	0,00	0	0,00	0	0,00	0
16-feb-21	0,00	496.800.535	360.000.000	63.600.000	0,00	0	0,00	0	0,00	0
16-mar-21	18.594.956,52	496.800.535	360.000.000	63.600.000	18.594.956,52	-1.710.736.000	0,00	0	0,00	0
16-abr-21	0,00	478.205.578	360.000.000	63.600.000	0,00	0	0,00	0	0,00	0
16-may-21	0,00	478.205.578	360.000.000	63.600.000	0,00	0	0,00	0	0,00	0
16-jun-21	18.323.844,15	478.205.578	360.000.000	63.600.000	18.323.844,15	0	0,00	0	0,00	0
16-jul-21	0,00	459.881.734	360.000.000	63.600.000	0,00	0	0,00	0	0,00	0
16-ago-21	0,00	459.881.734	360.000.000	63.600.000	0,00	0	0,00	0	0,00	0
16-sep-21	18.043.144,92	459.881.734	360.000.000	63.600.000	18.043.144,92	1.659.969.332	0,00	0	0,00	0
16-oct-21	0,00	441.838.589	360.000.000	63.600.000	0,00	0	0,00	0	0,00	0
16-nov-21	0,00	441.838.589	360.000.000	63.600.000	0,00	0	0,00	0	0,00	0
16-dic-21	17.779.245,40	441.838.589	360.000.000	63.600.000	17.779.245,40	3.253.601.908	0,00	0	0,00	0
16-ene-22	0,00	424.059.344	360.000.000	63.600.000	0,00	0	0,00	0	0,00	0
16-feb-22	0,00	424.059.344	360.000.000	63.600.000	0,00	0	0,00	0	0,00	0
16-mar-22	17.506.004,19	424.059.344	360.000.000	63.600.000	17.506.004,19	4.779.139.144	0,00	0	0,00	0
16-abr-22	0,00	406.553.340	360.000.000	63.600.000	0,00	0	0,00	0	0,00	0
16-may-22	0,00	406.553.340	360.000.000	63.600.000	0,00	0	0,00	0	0,00	0

FTA SANTANDER HIPOTECARIO 7
16-jun.-21

Fecha	Principal disponible para la amortización	SERIE A	SERIE B	SERIE C	3,82		12,03		13,51	
					AMORTIZACION SERIE A	VIDA SERIE A	AMORTIZACION SERIE B	VIDA SERIE B	AMORTIZACION SERIE C	VIDA SERIE C
16-jun-22	17.249.134,07	406.553.340	360.000.000	63.600.000	17.249.134,07	6.295.933.937	0,00	0	0,00	0
16-jul-22	0,00	389.304.206	360.000.000	63.600.000	0,00	0,00	0,00	0	0,00	0
16-ago-22	0,00	389.304.206	360.000.000	63.600.000	0,00	0,00	0,00	0	0,00	0
16-sep-22	16.971.075,32	389.304.206	360.000.000	63.600.000	16.971.075,32	7.755.781.419	0,00	0	0,00	0
16-oct-22	0,00	372.333.130	360.000.000	63.600.000	0,00	0,00	0,00	0	0,00	0
16-nov-22	0,00	372.333.130	360.000.000	63.600.000	0,00	0,00	0,00	0	0,00	0
16-dic-22	16.721.272,28	372.333.130	360.000.000	63.600.000	16.721.272,28	9.163.257.209	0,00	0	0,00	0
16-ene-23	0,00	355.611.858	360.000.000	63.600.000	0,00	0,00	0,00	0	0,00	0
16-feb-23	0,00	355.611.858	360.000.000	63.600.000	0,00	0,00	0,00	0	0,00	0
16-mar-23	16.444.672,82	355.611.858	360.000.000	63.600.000	16.444.672,82	10.491.701.262	0,00	0	0,00	0
16-abr-23	0,00	339.167.185	360.000.000	63.600.000	0,00	0,00	0,00	0	0,00	0
16-may-23	0,00	339.167.185	360.000.000	63.600.000	0,00	0,00	0,00	0	0,00	0
16-jun-23	16.201.861,08	339.167.185	360.000.000	63.600.000	16.201.861,08	11.827.358.588	0,00	0	0,00	0
16-jul-23	0,00	322.965.324	360.000.000	63.600.000	0,00	0,00	0,00	0	0,00	0
16-ago-23	0,00	322.965.324	360.000.000	63.600.000	0,00	0,00	0,00	0	0,00	0
16-sep-23	15.939.821,95	322.965.324	360.000.000	63.600.000	15.939.821,95	13.102.533.644	0,00	0	0,00	0
16-oct-23	0,00	307.025.502	360.000.000	63.600.000	0,00	0,00	0,00	0	0,00	0
16-nov-23	0,00	307.025.502	360.000.000	63.600.000	0,00	0,00	0,00	0	0,00	0
16-dic-23	15.703.691,10	307.025.502	360.000.000	63.600.000	15.703.691,10	14.337.469.975	0,00	0	0,00	0
16-ene-24	0,00	291.321.811	360.000.000	63.600.000	0,00	0,00	0,00	0	0,00	0
16-feb-24	0,00	291.321.811	360.000.000	63.600.000	0,00	0,00	0,00	0	0,00	0
16-mar-24	15.450.747,74	291.321.811	360.000.000	63.600.000	15.450.747,74	15.512.550.726	0,00	0	0,00	0
16-abr-24	0,00	275.871.063	360.000.000	63.600.000	0,00	0,00	0,00	0	0,00	0
16-may-24	0,00	275.871.063	360.000.000	63.600.000	0,00	0,00	0,00	0	0,00	0
16-jun-24	15.221.087,75	275.871.063	360.000.000	63.600.000	15.221.087,75	16.682.312.179	0,00	0	0,00	0
16-jul-24	0,00	260.649.976	360.000.000	63.600.000	0,00	0,00	0,00	0	0,00	0
16-ago-24	0,00	260.649.976	360.000.000	63.600.000	0,00	0,00	0,00	0	0,00	0
16-sep-24	14.962.549,35	260.649.976	360.000.000	63.600.000	14.962.549,35	17.775.508.628	0,00	0	0,00	0
16-oct-24	0,00	245.687.426	360.000.000	63.600.000	0,00	0,00	0,00	0	0,00	0
16-nov-24	0,00	245.687.426	360.000.000	63.600.000	0,00	0,00	0,00	0	0,00	0
16-dic-24	14.739.414,93	245.687.426	360.000.000	63.600.000	14.739.414,93	18.851.711.697	0,00	0	0,00	0
16-ene-25	0,00	230.948.011	360.000.000	63.600.000	0,00	0,00	0,00	0	0,00	0
16-feb-25	0,00	230.948.011	360.000.000	63.600.000	0,00	0,00	0,00	0	0,00	0
16-mar-25	14.487.613,09	230.948.011	360.000.000	63.600.000	14.487.613,09	19.833.542.323	0,00	0	0,00	0
16-abr-25	0,00	216.460.398	360.000.000	63.600.000	0,00	0,00	0,00	0	0,00	0
16-may-25	0,00	216.460.398	360.000.000	63.600.000	0,00	0,00	0,00	0	0,00	0
16-jun-25	14.270.836,86	216.460.398	360.000.000	63.600.000	14.270.836,86	20.849.692.659	0,00	0	0,00	0
16-jul-25	0,00	202.189.561	360.000.000	63.600.000	0,00	0,00	0,00	0	0,00	0
16-ago-25	0,00	202.189.561	360.000.000	63.600.000	0,00	0,00	0,00	0	0,00	0
16-sep-25	14.013.062,56	202.189.561	360.000.000	63.600.000	14.013.062,56	21.762.286.154	0,00	0	0,00	0
16-oct-25	0,00	188.176.499	360.000.000	63.600.000	0,00	0,00	0,00	0	0,00	0
16-nov-25	0,00	188.176.499	360.000.000	63.600.000	0,00	0,00	0,00	0	0,00	0
16-dic-25	13.802.705,96	188.176.499	360.000.000	63.600.000	13.802.705,96	22.691.648.592	0,00	0	0,00	0
16-ene-26	0,00	174.373.793	360.000.000	63.600.000	0,00	0,00	0,00	0	0,00	0
16-feb-26	0,00	174.373.793	360.000.000	63.600.000	0,00	0,00	0,00	0	0,00	0
16-mar-26	13.560.935,86	174.373.793	360.000.000	63.600.000	13.560.935,86	23.514.662.783	0,00	0	0,00	0
16-abr-26	0,00	160.812.857	360.000.000	63.600.000	0,00	0,00	0,00	0	0,00	0
16-may-26	0,00	160.812.857	360.000.000	63.600.000	0,00	0,00	0,00	0	0,00	0
16-jun-26	13.356.665,39	160.812.857	360.000.000	63.600.000	13.356.665,39	24.389.270.996	0,00	0	0,00	0
16-jul-26	0,00	147.456.192	360.000.000	63.600.000	0,00	0,00	0,00	0	0,00	0
16-ago-26	0,00	147.456.192	360.000.000	63.600.000	0,00	0,00	0,00	0	0,00	0
16-sep-26	13.141.258,52	147.456.192	360.000.000	63.600.000	13.141.258,52	25.204.933.842	0,00	0	0,00	0
16-oct-26	0,00	134.314.933	360.000.000	63.600.000	0,00	0,00	0,00	0	0,00	0
16-nov-26	0,00	134.314.933	360.000.000	63.600.000	0,00	0,00	0,00	0	0,00	0
16-dic-26	12.942.557,82	134.314.933	360.000.000	63.600.000	12.942.557,82	26.001.598.665	0,00	0	0,00	0
16-ene-27	0,00	121.372.375	360.000.000	63.600.000	0,00	0,00	0,00	0	0,00	0
16-feb-27	0,00	121.372.375	360.000.000	63.600.000	0,00	0,00	0,00	0	0,00	0
16-mar-27	12.723.032,44	121.372.375	360.000.000	63.600.000	12.723.032,44	26.705.645.099	0,00	0	0,00	0
16-abr-27	0,00	108.649.343	360.000.000	63.600.000	0,00	0,00	0,00	0	0,00	0
16-may-27	0,00	108.649.343	360.000.000	63.600.000	0,00	0,00	0,00	0	0,00	0
16-jun-27	12.529.935,91	108.649.343	360.000.000	63.600.000	12.529.935,91	27.453.089.589	0,00	0	0,00	0
16-jul-27	0,00	96.119.407	360.000.000	63.600.000	0,00	0,00	0,00	0	0,00	0
16-ago-27	0,00	96.119.407	360.000.000	63.600.000	0,00	0,00	0,00	0	0,00	0
16-sep-27	12.314.113,88	96.119.407	360.000.000	63.600.000	12.314.113,88	28.113.121.992	0,00	0	0,00	0
16-oct-27	0,00	83.805.293	360.000.000	63.600.000	0,00	0,00	0,00	0	0,00	0
16-nov-27	0,00	83.805.293	360.000.000	63.600.000	0,00	0,00	0,00	0	0,00	0
16-dic-27	12.126.514,94	83.805.293	360.000.000	63.600.000	12.126.514,94	28.788.346.463	0,00	0	0,00	0
16-ene-28	0,00	71.678.778	360.000.000	63.600.000	0,00	0,00	0,00	0	0,00	0
16-feb-28	0,00	71.678.778	360.000.000	63.600.000	0,00	0,00	0,00	0	0,00	0
16-mar-28	11.902.691,67	71.678.778	360.000.000	63.600.000	11.902.691,67	29.340.134.978	0,00	0	0,00	0
16-abr-28	0,00	59.776.086	360.000.000	63.600.000	0,00	0,00	0,00	0	0,00	0
16-may-28	0,00	59.776.086	360.000.000	63.600.000	0,00	0,00	0,00	0	0,00	0
16-jun-28	11.720.694,02	59.776.086	360.000.000	63.600.000	11.720.694,02	29.969.814.602	0,00	0	0,00	0
16-jul-28	0,00	48.055.392	360.000.000	63.600.000	0,00	0,00	0,00	0	0,00	0
16-ago-28	0,00	48.055.392	360.000.000	63.600.000	0,00	0,00	0,00	0	0,00	0
16-sep-28	11.492.583,43	48.055.392	360.000.000	63.600.000	11.492.583,43	30.443.853.497	0,00	0	0,00	0
16-oct-28	0,00	36.562.809	360.000.000	63.600.000	0,00	0,00	0,00	0	0,00	0
16-nov-28	0,00	36.562.809	360.000.000	63.600.000	0,00	0,00	0,00	0	0,00	0

FTA SANTANDER HIPOTECARIO 7
16-jun.-21

Fecha	Principal disponible para la amortización	SERIE A	SERIE B	SERIE C	3,82		12,03		13,51	
					AMORTIZACION SERIE A	VIDA SERIE A	AMORTIZACION SERIE B	VIDA SERIE B	AMORTIZACION SERIE C	VIDA SERIE C
16-dic-28	11.316.222,71	36.562.809	360.000.000	63.600.000	11.316.222,71	31.006.450.226	0,00	0	0,00	0
16-ene-29	0,00	25.246.586	360.000.000	63.600.000	0,00	0	0,00	0	0,00	0
16-feb-29	0,00	25.246.586	360.000.000	63.600.000	0,00	0	0,00	0	0,00	0
16-mar-29	11.098.854,61	25.246.586	360.000.000	63.600.000	11.098.854,61	31.409.758.554	0,00	0	0,00	0
16-abr-29	0,00	14.147.732	360.000.000	63.600.000	0,00	0	0,00	0	0,00	0
16-may-29	0,00	14.147.732	360.000.000	63.600.000	0,00	0	0,00	0	0,00	0
16-jun-29	10.927.896,36	14.147.732	360.000.000	63.600.000	10.927.896,36	31.931.313.175	0,00	0	0,00	0
16-jul-29	0,00	3.219.835	360.000.000	63.600.000	0,00	0	0,00	0	0,00	0
16-ago-29	0,00	3.219.835	360.000.000	63.600.000	0,00	0	0,00	0	0,00	0
16-sep-29	10.723.956,36	3.219.835	360.000.000	63.600.000	3.219.835,22	9.704.583.354	7.504.121,14	22.617.421.125	0,00	0
16-oct-29	0,00	0	352.495.879	63.600.000	0,00	0	0,00	0	0,00	0
16-nov-29	0,00	0	352.495.879	63.600.000	0,00	0	0,00	0	0,00	0
16-dic-29	10.558.119,83	0,00	352.495.879	63.600.000	0,00	0	10.558.119,83	32.782.962.083	0,00	0
16-ene-30	0,00	0	341.937.759	63.600.000	0,00	0	0,00	0	0,00	0
16-feb-30	0,00	0	341.937.759	63.600.000	0,00	0	0,00	0	0,00	0
16-mar-30	10.353.929,58	0	341.937.759	63.600.000	0,00	0	10.353.929,58	33.080.805.020	0,00	0
16-abr-30	0,00	0	331.583.829	63.600.000	0,00	0	0,00	0	0,00	0
16-may-30	0,00	0	331.583.829	63.600.000	0,00	0	0,00	0	0,00	0
16-jun-30	10.193.181,43	0	331.583.829	63.600.000	0,00	0	10.193.181,43	33.504.987.358	0,00	0
16-jul-30	0,00	0	321.390.648	63.600.000	0,00	0	0,00	0	0,00	0
16-ago-30	0,00	0	321.390.648	63.600.000	0,00	0	0,00	0	0,00	0
16-sep-30	9.960.997,02	0	321.390.648	63.600.000	0,00	0	9.960.997,02	33.658.208.934	0,00	0
16-oct-30	0,00	0	311.429.651	63.600.000	0,00	0	0,00	0	0,00	0
16-nov-30	0,00	0	311.429.651	63.600.000	0,00	0	0,00	0	0,00	0
16-dic-30	9.805.800,90	0	311.429.651	63.600.000	0,00	0	9.805.800,90	34.026.129.106	0,00	0
16-ene-31	0,00	0	301.623.850	63.600.000	0,00	0	0,00	0	0,00	0
16-feb-31	0,00	0	301.623.850	63.600.000	0,00	0	0,00	0	0,00	0
16-mar-31	9.559.612,85	0	301.623.850	63.600.000	0,00	0	9.559.612,85	34.032.221.761	0,00	0
16-abr-31	0,00	0	292.064.237	63.600.000	0,00	0	0,00	0	0,00	0
16-may-31	0,00	0	292.064.237	63.600.000	0,00	0	0,00	0	0,00	0
16-jun-31	9.410.176,71	0	292.064.237	63.600.000	0,00	0	9.410.176,71	34.365.965.348	0,00	0
16-jul-31	0,00	0	282.654.061	63.600.000	0,00	0	0,00	0	0,00	0
16-ago-31	0,00	0	282.654.061	63.600.000	0,00	0	0,00	0	0,00	0
16-sep-31	9.227.590,65	0	282.654.061	63.600.000	0,00	0	9.227.590,65	34.548.099.402	0,00	0
16-oct-31	0,00	0	273.426.470	63.600.000	0,00	0	0,00	0	0,00	0
16-nov-31	0,00	0	273.426.470	63.600.000	0,00	0	0,00	0	0,00	0
16-dic-31	9.082.729,43	0	273.426.470	63.600.000	0,00	0	9.082.729,43	34.832.267.362	0,00	0
16-ene-32	0,00	0	264.343.740	63.600.000	0,00	0	0,00	0	0,00	0
16-feb-32	0,00	0	264.343.740	63.600.000	0,00	0	0,00	0	0,00	0
16-mar-32	8.910.894,14	0	264.343.740	63.600.000	0,00	0	8.910.894,14	34.984.170.383	0,00	0
16-abr-32	0,00	0	255.432.846	63.600.000	0,00	0	0,00	0	0,00	0
16-may-32	0,00	0	255.432.846	63.600.000	0,00	0	0,00	0	0,00	0
16-jun-32	8.770.381,01	0	255.432.846	63.600.000	0,00	0	8.770.381,01	35.239.390.881	0,00	0
16-jul-32	0,00	0	246.662.465	63.600.000	0,00	0	0,00	0	0,00	0
16-ago-32	0,00	0	246.662.465	63.600.000	0,00	0	0,00	0	0,00	0
16-sep-32	8.563.831,59	0	246.662.465	63.600.000	0,00	0	8.563.831,59	35.197.347.855	0,00	0
16-oct-32	0,00	0	238.098.634	63.600.000	0,00	0	0,00	0	0,00	0
16-nov-32	0,00	0	238.098.634	63.600.000	0,00	0	0,00	0	0,00	0
16-dic-32	8.428.256,20	0	238.098.634	63.600.000	0,00	0	8.428.256,20	35.407.104.313	0,00	0
16-ene-33	0,00	0	229.670.378	63.600.000	0,00	0	0,00	0	0,00	0
16-feb-33	0,00	0	229.670.378	63.600.000	0,00	0	0,00	0	0,00	0
16-mar-33	8.226.386,89	0	229.670.378	63.600.000	0,00	0	8.226.386,89	35.299.426.154	0,00	0
16-abr-33	0,00	0	221.443.991	63.600.000	0,00	0	0,00	0	0,00	0
16-may-33	0,00	0	221.443.991	63.600.000	0,00	0	0,00	0	0,00	0
16-jun-33	8.095.626,84	0	221.443.991	63.600.000	0,00	0	8.095.626,84	35.483.132.422	0,00	0
16-jul-33	0,00	0	213.348.364	63.600.000	0,00	0	0,00	0	0,00	0
16-ago-33	0,00	0	213.348.364	63.600.000	0,00	0	0,00	0	0,00	0
16-sep-33	7.887.773,78	0	213.348.364	63.600.000	0,00	0	7.887.773,78	35.297.787.661	0,00	0
16-oct-33	0,00	0	205.460.590	63.600.000	0,00	0	0,00	0	0,00	0
16-nov-33	0,00	0	205.460.590	63.600.000	0,00	0	0,00	0	0,00	0
16-dic-33	7.761.898,53	0	205.460.590	63.600.000	0,00	0	7.761.898,53	35.440.828.687	0,00	0
16-ene-34	0,00	0	197.698.691	63.600.000	0,00	0	0,00	0	0,00	0
16-feb-34	0,00	0	197.698.691	63.600.000	0,00	0	0,00	0	0,00	0
16-mar-34	7.574.534,16	0	197.698.691	63.600.000	0,00	0	7.574.534,16	35.267.031.031	0,00	0
16-abr-34	0,00	0	190.124.157	63.600.000	0,00	0	0,00	0	0,00	0
16-may-34	0,00	0	190.124.157	63.600.000	0,00	0	0,00	0	0,00	0
16-jun-34	7.453.137,79	0	190.124.157	63.600.000	0,00	0	7.453.137,79	35.387.498.208	0,00	0
16-jul-34	0,00	0	182.671.020	63.600.000	0,00	0	0,00	0	0,00	0
16-ago-34	0,00	0	182.671.020	63.600.000	0,00	0	0,00	0	0,00	0
16-sep-34	7.265.958,52	0	182.671.020	63.600.000	0,00	0	7.265.958,52	35.167.239.240	0,00	0
16-oct-34	0,00	0	175.405.061	63.600.000	0,00	0	0,00	0	0,00	0
16-nov-34	0,00	0	175.405.061	63.600.000	0,00	0	0,00	0	0,00	0
16-dic-34	175.405.061,01	0	175.405.061	63.600.000	0,00	0	175.405.061,01	864.922.355.821	63600000	313.611.600.000