



SANTANDER CONSUMER SPAIN AUTO 07-1

DESIREE PEREZ MONTORO

ANALISTA

SANTANDER DE TITULIZACION, S.G.F.T, S.A.

CIUDAD GRUPO SANTANDER

28660 BOADILLA DEL MONTE

desperez@gruposantander.com

Tel: 912893278



DENOMINACION DEL FONDO:

SANTANDER CONSUMER SPAIN AUTO 07-1

INFORMACIÓN

CORRESPONDIENTE AL:

TRIMESTRE/SEMESTRE:

21/12/2009 - 22/03/2010

AÑO:

2010

Personas que asumen la responsabilidad de esta información y cargos que ocupan:	Firma:
IGNACIO ORTEGA GAVARA - DIRECTOR GENERAL	

I. DATOS GENERALES SOBRE EL FONDO

Fecha de Constitución del Fondo	21 mayo 2007	Agencia de pago de Bonos	SANTANDER CONSUMER	
Fecha de Desembolso BT's	25 mayo 2007	Negociación Mercado	AIAF	
Fecha Final Amortización	20 septiembre 2022	Agencias de calificación	FITCH RATINGS	
			STANDARD & POORS	
Sociedad Gestora	SANTANDER DE TITULIZACION, S.G.F.T, S.A.	Calificación	Inicial	Actual
Originador Derechos Crédito	SANTANDER CONSUMER FINANCE	BONOS SERIE A	AAA/AAA	AAA/AAA
		BONOS SERIE B	A/A	A-/BBB
		BONOS SERIE C	BBB/BBB	BB/B+
		BONOS SERIE D	CC/CCC-	CC/CCC-

II. VALORES EMITIDOS POR EL FONDO: BONOS DE TITULIZACION

SERIES PRELACIÓN CÓDIGO ISIN	Nº BONOS	NOMINAL EN CIRCULACIÓN			
			Inicial	Actual	%Act/In
BONOS SERIE A ES0337709002	19.020	Nominal Unitario	100.000,00	51.314,34	
		Nominal Total	1.902.000.000,00	975.998.746,80	51,31 %
BONOS SERIE B ES0337709010	780	Nominal Unitario	100.000,00	100.000,00	
		Nominal Total	78.000.000,00	78.000.000,00	100,00 %
BONOS SERIE C ES0337709028	200	Nominal Unitario	100.000,00	100.000,00	
		Nominal Total	20.000.000,00	20.000.000,00	100,00 %
BONOS SERIE D ES0337709036	400	Nominal Unitario	100.000,00	100.000,00	
		Nominal Total	40.000.000,00	40.000.000,00	100,00 %

AMORTIZACION E INTERESES BONOS					
Actual			Próximo		
Fecha Amortización Periodo Actual 22 marzo 2010			Fecha Próximo Cupón 21 junio 2010		
	Amortización de los Bonos	Intereses Brutos Bonos	Tipo de Interés	Importe Bruto Próximo Cupón	Importe Neto Próximo Cupón
BONOS SERIE A	6.671,21 €	126,35 €	0,7940 %	102,99 €	83,42 €
BONOS SERIE B	0,00 €	250,76 €	0,9240 %	233,57 €	189,19 €
BONOS SERIE C	0,00 €	331,64 €	1,2440 %	314,46 €	254,71 €
BONOS SERIE D	0,00 €	0,00 €	4,1440 %	1.047,51 €	848,48 €
Amortización devengada no pagada	0,00 €				
Amortización Calendario	NO				



III. ACTIVOS ADQUIRIDOS POR EL FONDO: DERECHOS DE CRÉDITO

DERECHOS DE CRÉDITO	A LA EMISIÓN	SITUACIÓN ACTUAL
Número de Derechos de Crédito	177.970	156.390
Saldo Pendiente de Amortizar Derechos	2.000.000.001,12	1.073.998.833,37
Importes Unitarios Derechos Vivos	11.237,85	6.867,43
Tipos de Interés	6,67 %	6,92 %

TASAS DE AMORTIZACIÓN ANTICIPADA	SITUACIÓN ACTUAL
Tasa mensual actual anualizada:	10,54 %
Tasa últimos 12 meses anualizada:	6,67 %
Tasa anualizada desde Constitución del Fondo	5,34 %

MOROSIDAD ACTUAL	Hasta 1 mes	De 1 a 6 meses	Mayor de 6 meses
Deuda Vencida(Principal+Intereses)	4.249.159,30	12.841.245,41	19.094.794,74
Deuda Pendiente de vencimiento	0,00	0,00	1.045.155.341,02
Deuda Total	4.249.159,30	12.841.245,41	1.064.250.135,76

SANTANDER CONSUMER SPAIN AUTO 07-1

INFORME TRIMESTRAL BONOS DE TITULIZACIÓN

22 marzo 2010

BONOS TITULIZACIÓN DE ACTIVOS. PRINCIPAL	
Saldo anterior	1.240.885.161,00 €
Amortizaciones	126.886.414,20 €
Saldo actual	1.113.998.746,80 €
% sobre saldo inicial	54,61 %
Amortización devengada no pagada	0,00 €

DATOS	
Fecha de determinación	12/03/2010
Fecha de Pago de Cupón Actual	22/03/2010
Fecha de Pago de Cupón Anterior	21/12/2009
Número de días	91
Tipo de referencia (%)	0,644 %
Próxima Fecha de Pago	21/06/2010

BONOS DE TITULIZACIÓN DE ACTIVOS. INTERESES	
Intereses pagados Serie A	2.403.177,00 €
Intereses pagados Serie B	195.592,80 €
Intereses pagados Serie C	66.328,00 €
Intereses pagados Serie D	0,00 €
Intereses devengados no pagados	425.880,00 €

VIDA RESIDUAL (AÑOS)		
	INICIAL	22-mar-2010
BONOS SERIE A	4,29	1,50
BONOS SERIE B	7,17	3,17
BONOS SERIE C	7,17	3,17
BONOS SERIE D	5,05	1,11

SANTANDER CONSUMER SPAIN AUTO 07-1

INFORME TRIMESTRAL DERECHOS DE CREDITO

22 marzo 2010

DERECHOS DE CRÉDITO. PRINCIPAL	
Saldo anterior	1.200.885.155,57 €
Amortizaciones	126.886.322,20 €
Saldo actual	1.073.998.833,37 €
Número de derechos de crédito	156.390

DERECHOS DE CRÉDITO. INTERESES	
Intereses cobrados en el trimestre	19.062.430,58 €
Intereses devengados en el trimestre	18.230.704,10 €

DERECHOS DE CRÉDITO EN MOROSIDAD					
	HASTA 30 DÍAS	30 A 60 DÍAS	60 A 90 DÍAS	90 A 180 DÍAS	MAS 180 DÍAS
Principal	3.477.208,89 €	2.777.917,59 €	2.272.098,14 €	5.357.140,88 €	14.959.126,85 €
Intereses	771.950,41 €	642.896,14 €	517.878,04 €	1.273.314,62 €	4.135.667,89 €
Saldo de los derechos de crédito	40.030.422,33 €	21.823.506,31 €	14.053.813,26 €	19.562.726,15 €	52.103.754,71 €
Número de derechos de crédito	4837	2473	1568	2.194	7.498
% sobre saldo de los derechos de crédito	3,73%	2,03%	1,31%	1,82%	4,85%

PRÉSTAMOS EN WRITE OFF	
Write Off acumulado Fecha Pago anterior	19.302.943,52 €
Write Off trimestre	9.779.675,61 €
Write Off acumulados actuales	29.082.619,13 €

SANTANDER CONSUMER SPAIN AUTO 07-1

ESTADO DE ORIGEN Y APLICACIÓN DE FONDOS Y CUENTA DE TESORERÍA

22 marzo 2010

ORIGEN	176.353.937,43 €
PRINCIPAL COBRADO	
Amortización derechos de crédito	117.106.646,59 €
INTERESES COBRADOS	
Intereses de derechos de crédito	19.062.430,58 €
Intereses de reinversión	185.072,26 €
CONTENCIOSOS / JUDICIALES	0,00 €
INGRESOS/GASTOS DE ADJUDICADOS	0,00 €
FONDO DE RESERVA	40.000.000,00 €
OTROS	-212,00 €

ESTADO CUENTA DE TESORERÍA	37.934.718,26 €
FONDO DE RESERVA	
Saldo anterior	40.000.000,00 €
Utilizado en el período	2.065.281,74 €
Saldo actual	37.934.718,26 €
RETENCION A CUENTA DEL IRPF	0,00 €
GASTOS EMISION RETENIDOS	0,00 €
OTROS	0,00 €

APLICACIÓN	176.353.937,43 €
PAGO GASTOS ORDINARIOS	350,67 €
PAGO COMISION GESTORA	58.780,56 €
PAGO SWAP	19.062.430,58 €
COBRO SWAP	-10.253.854,64 €
INTERESES BONOS SERIE A	2.403.177,00 €
INTERESES BONOS SERIE B	195.592,80 €
INTERESES BONOS SERIE C	66.328,00 €
AMORTIZACION BONOS S.A	126.886.414,20 €
FONDO DE RESERVA	37.934.718,26 €
INTERESES BONOS SERIE D	0,00 €
INTERESES PRÉSTAMO SUBORDINADO	0,00 €
AMORTIZACION PRÉSTAMO SUBORDINADO	0,00 €
COMISIÓN VARIABLE	0,00 €

SANTANDER CONSUMER SPAIN AUTO 07-1

MEJORA CREDITICIA Y PRÉSTAMO SUBORDINADO

22 marzo 2010

MEJORA DE CRÉDITO		
CONCEPTOS	INICIAL	22-mar-2010
EMISIÓN SUBORDINADA	6,90%	9,12 %
FONDO DE RESERVA	40.000.000,00 € (2,00%)	37.934.718,26 € (3,53 %)

PRÉSTAMOS SUBORDINADOS		
CONCEPTOS	INICIAL	22-mar-2010
PRESTAMO SUBORDINADO		
Saldo vivo	9.000.000,00 €	1.360.880,48 €
Tipo de interés	4,771 %	1,294 %

SANTANDER CONSUMER SPAIN AUTO 07-1

INFORMACIÓN RELATIVA A LOS TRIGGERS

22 marzo 2010

TRIGGERS FONDO DE RESERVA	
1. Si 1.a) ES MAYOR QUE 1.b) NO SE AMORTIZA EL FONDO DE RESERVA:	
1.a) MOROSIDAD DE LAS DC'S MAYOR DE 90 DÍAS	71.666.480,86 €
1.b) 1,5% SALDO VIVO DERECHOS DE CRÉDITO	16.109.982,50 €
2. Si 2.a) ES MAYOR QUE 2.b) NO SE AMORTIZA EL FONDO DE RESERVA:	
2.a) SALDO VIVO ACUMULADO DE PRÉSTAMOS FALLIDOS	29.082.619,13 €
2.b) 1,0% SALDO INICIAL DERECHOS DE CRÉDITO	20.000.000,01 €

SE HA ALCANZADO EL NIVEL DEL PRIMER TRIGGER, POR LO TANTO EL NIVEL REQUERIDO DEL FONDO DE RESERVA NO PODRÁ DECRECER.
NO OBSTANTE AL NO HABER LIQUIDEZ SUFICIENTE EL FONDO DE RESERVA HA DISMINUIDO.

SANTANDER CONSUMER SPAIN AUTO 07-1

DEFINICIONES

22 marzo 2010

FECHA DE DETERMINACIÓN Será la fecha en que la Sociedad Gestora, en nombre del Fondo, realizará los cálculos necesarios para distribuir los fondos disponibles existentes a dicha fecha, de acuerdo con el orden de prelación de pagos descrito en el Folleto Informativo. Todos los datos de los Activos Titulizados (Saldo Vivo DC's, tablas de morosidad, propiedades transitorias, datos estadísticos, etc.) están referidos a dicha fecha.

WRITE OFF Préstamos con cuotas pendientes con antigüedad igual o superior a 12 ó 18 meses (según Folleto Informativo).

SALDO VIVO ACUMULADO DE PRÉSTAMOS FALLIDOS Saldo vivo acumulado de los Derechos de Crédito derivados de Préstamos Fallidos, sin tener en cuenta los importes recobrados.

**FONDO DE TITULIZACIÓN DE ACTIVOS
SANTANDER CONSUMER SPAIN AUTO 07-1**

**INFORME HISTÓRICO DE MOROSIDAD
22 DE MARZO DE 2010**

Fecha	dic-08	mar-09	jun-09	sep-09	dic-09	mar-10
15-30 días	3,831%	3,693%	1,819%	3,707%	3,643%	3,727%
30-60 días	1,678%	2,582%	3,523%	1,363%	2,029%	2,032%
60-90 días	1,644%	1,601%	1,793%	1,626%	1,347%	1,309%
90-180 días	1,692%	2,007%	2,769%	2,433%	1,615%	1,821%
> 180 días	1,570%	2,244%	3,340%	4,302%	4,899%	4,851%

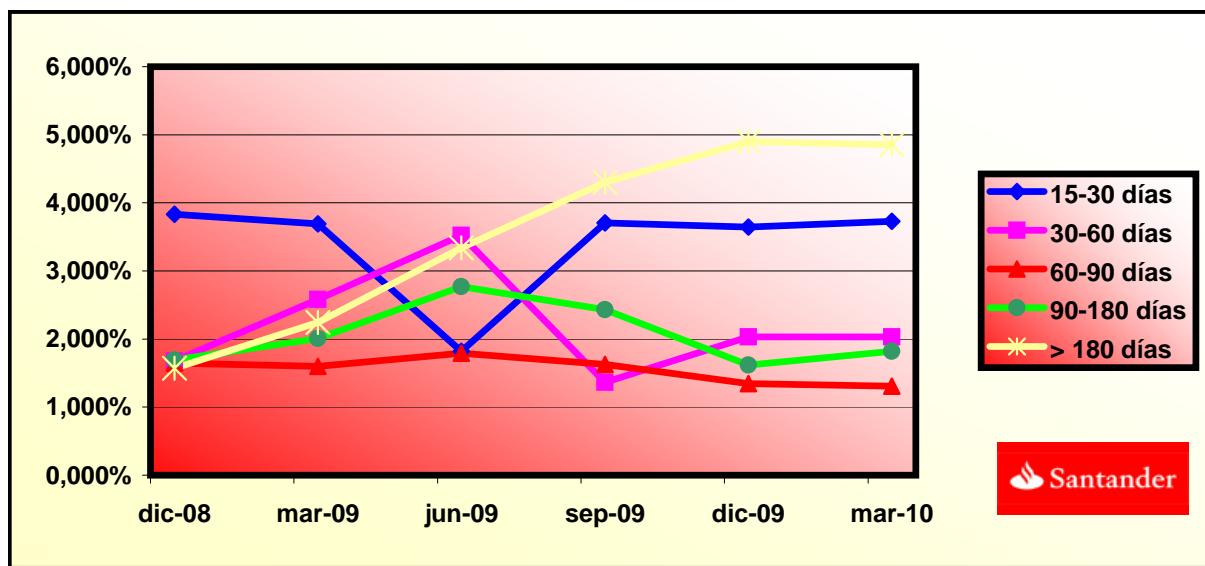

FTA SANTANDER CONSUMER SPAIN AUTO 07-1

FECHA	SALDO ANTES PAGO	SALDO REAL	VECTOR DE PREPAGO	PERMANENCIA FINAL DE MES	MORTALIDAD MENSUAL	CPR	MORTALIDAD MENSUAL	CPR	SALDO DESPUÉS DE PAGO
			0,46%					6,67%	
may-07	1.999.999.960,31		100,00%	100,00%					
jun-07	1.966.756.578,87	1.970.439.988,45	99,54%	100,19%	0,19%	2,26%	0,19%	2,26%	1.957.780.423,46
jul-07	1.933.598.533,03	1.921.599.716,35	99,09%	99,38%	0,31%	3,67%	0,81%	9,26%	1.915.989.160,69
ago-07	1.900.256.183,72	1.874.944.130,24	98,64%	98,67%	0,45%	5,22%	0,72%	8,26%	1.874.356.792,23
sep-07	1.866.728.506,51	1.829.423.801,54	98,19%	98,00%	0,50%	5,88%	0,68%	7,81%	1.832.882.562,05
oct-07	2.001.501.307,22	1.953.345.850,92	97,74%	97,59%	0,49%	5,68%	0,42%	4,88%	1.956.242.671,13
nov-07	1.965.498.379,11	1.905.408.794,23	97,29%	96,94%	0,52%	6,02%	0,67%	7,72%	1.912.286.282,62
dic-07	1.929.294.739,31	1.856.769.906,57	96,85%	96,24%	0,55%	6,36%	0,72%	8,35%	1.868.495.988,38
ene-08	2.040.905.054,48	1.953.478.200,00	96,41%	95,72%	0,55%	6,36%	0,55%	6,35%	1.967.568.046,12
feb-08	2.003.536.819,64	1.905.704.633,23	95,97%	95,12%	0,55%	6,46%	0,63%	7,26%	1.922.727.144,50
mar-08	1.965.959.732,56	1.857.393.706,37	95,53%	94,48%	0,57%	6,59%	0,67%	7,77%	1.878.055.047,81
abr-08	2.058.555.048,38	1.950.496.728,15	95,09%	94,75%	0,49%	5,71%	0,29%	3,43%	1.957.535.084,46
may-08	2.018.637.906,91	1.902.181.377,32	94,66%	94,23%	0,49%	5,77%	0,55%	6,39%	1.910.815.976,56
jun-08	1.978.497.181,63	1.853.566.062,72	94,23%	93,69%	0,50%	5,84%	0,58%	6,73%	1.864.271.864,79
jul-08	2.064.086.527,15	1.951.943.415,24	93,80%	94,57%	0,40%	4,68%	0,94%	10,71%	1.936.043.354,73
ago-08	2.022.912.477,92	1.902.956.895,93	93,37%	94,07%	0,41%	4,77%	0,53%	6,12%	1.888.763.765,59
sep-08	1.981.507.275,16	1.857.629.777,97	92,94%	93,75%	0,40%	4,73%	0,34%	4,03%	1.841.660.572,14
oct-08	1.939.869.620,62	1.811.656.381,97	92,52%	93,39%	0,40%	4,71%	0,38%	4,48%	1.794.732.928,50
nov-08	1.897.998.208,78	1.766.490.963,24	92,10%	93,07%	0,40%	4,67%	0,34%	4,03%	1.747.979.992,60
dic-08	1.855.891.726,78	1.721.212.946,12	91,68%	92,74%	0,40%	4,65%	0,35%	4,15%	1.701.400.926,15
ene-09	1.815.494.050,30	1.679.045.021,00	91,26%	92,48%	0,39%	4,58%	0,28%	3,30%	1.656.770.027,06
feb-09	1.774.869.467,81	1.636.085.761,01	90,84%	92,18%	0,39%	4,55%	0,33%	3,87%	1.612.304.950,77
mar-09	1.734.016.704,29	1.592.980.950,40	90,43%	91,87%	0,38%	4,52%	0,34%	4,01%	1.568.004.901,08
abr-09	1.692.934.477,56	1.549.085.012,04	90,01%	91,50%	0,39%	4,53%	0,40%	4,65%	1.523.869.085,42
may-09	1.651.621.498,23	1.502.659.464,05	89,60%	90,98%	0,39%	4,62%	0,57%	6,64%	1.479.896.714,75
jun-09	1.610.076.469,64	1.464.964.929,39	89,19%	90,99%	0,38%	4,43%	0,02%	0,24%	1.436.087.003,62
jul-09	1.570.474.154,48	1.423.898.168,24	88,79%	90,67%	0,38%	4,42%	0,35%	4,15%	1.394.371.226,51
ago-09	1.530.649.306,12	1.382.398.270,48	88,38%	90,31%	0,38%	4,43%	0,39%	4,56%	1.352.809.634,85
sep-09	1.490.600.673,59	1.342.762.167,77	87,98%	90,08%	0,37%	4,38%	0,26%	3,05%	1.311.401.487,18
oct-09	1.450.326.998,85	1.303.625.981,34	87,58%	89,88%	0,37%	4,32%	0,22%	2,59%	1.270.146.045,42
nov-09	1.409.827.016,79	1.262.881.700,42	87,18%	89,58%	0,37%	4,31%	0,34%	4,03%	1.229.042.574,80
dic-09	1.369.099.455,19	1.200.885.155,57	86,78%	87,71%	0,42%	4,95%	2,08%	22,30%	1.188.090.343,85
ene-10	1.331.188.882,55	1.156.657.678,86	86,38%	86,89%	0,44%	5,13%	0,94%	10,71%	1.149.919.716,51
feb-10	1.293.065.118,77	1.117.136.293,64	85,99%	86,39%	0,44%	5,18%	0,57%	6,62%	1.111.889.438,35
mar-10	1.254.726.964,43	1.073.998.833,37	85,60%	85,60%	0,46%	5,34%	0,92%	10,54%	1.073.998.833,37

FTA SANTANDER CONSUMER SPAIN AUTO 07-1

13-mar-10

FECHA	PRINCIPAL DISPONIBLE	SERIE A	SERIE B	SERIE C	SERIE D	PRINCIPAL SERIE A	VIDA MEDIA SERIE A	PRINCIPAL SERIE B	VIDA MEDIA SERIE B	PRINCIPAL SERIE C	VIDA MEDIA SERIE C	PRINCIPAL SERIE D	VIDA MEDIA SERIE D
							1,50		3,17		3,17		1,11
25-may-07		1.902.000.000	78.000.000	20.000.000	40.000.000								
13-jun-07	0,00	1.902.000.000	78.000.000	20.000.000	40.000.000	0,00	0	0,00	0	0,00	0	0	0
13-jul-07	0,00	1.902.000.000	78.000.000	20.000.000	40.000.000	0,00	0	0,00	0	0,00	0	0	0
13-ago-07	0,00	1.902.000.000	78.000.000	20.000.000	40.000.000	0,00	0	0,00	0	0,00	0	0	0
13-sep-07	1	1.902.000.000	78.000.000	20.000.000	40.000.000	0,00	0	0,00	0	0,00	0	0	0
13-oct-07	0,00	1.902.000.000	78.000.000	20.000.000	40.000.000	0,00	0	0,00	0	0,00	0	0	0
13-nov-07	0,00	1.902.000.000	78.000.000	20.000.000	40.000.000	0,00	0	0,00	0	0,00	0	0	0
13-dic-07	1	1.902.000.000	78.000.000	20.000.000	40.000.000	0,00	0	0,00	0	0,00	0	0	0
13-ene-08	0,00	1.902.000.000	78.000.000	20.000.000	40.000.000	0,00	0	0,00	0	0,00	0	0	0
13-feb-08	0,00	1.902.000.000	78.000.000	20.000.000	40.000.000	0,00	0	0,00	0	0,00	0	0	0
13-mar-08	1	1.902.000.000	78.000.000	20.000.000	40.000.000	0,00	0	0,00	0	0,00	0	0	0
13-abr-08	0,00	1.902.000.000	78.000.000	20.000.000	40.000.000	0,00	0	0,00	0	0,00	0	0	0
13-may-08	0,00	1.902.000.000	78.000.000	20.000.000	40.000.000	0,00	0	0,00	0	0,00	0	0	0
13-jun-08	1	1.902.000.000	78.000.000	20.000.000	40.000.000	0,00	0	0,00	0	0,00	0	0	0
13-jul-08	0,00	1.902.000.000	78.000.000	20.000.000	40.000.000	0,00	0	0,00	0	0,00	0	0	0
13-ago-08	0,00	1.902.000.000	78.000.000	20.000.000	40.000.000	0,00	0	0,00	0	0,00	0	0	0
13-oct-08	0,00	1.743.660.612	78.000.000	20.000.000	40.000.000	0,00	0	0,00	0	0,00	0	0	0
13-nov-08	0,00	1.743.660.612	78.000.000	20.000.000	40.000.000	0,00	0	0,00	0	0,00	0	0	0
13-dic-08	1	140.259.645,99	1.743.660.612	78.000.000	20.000.000	40.000.000	140.259.645,99	-63.818.138,924	0,00	0,00	0	0	0
13-ene-09	0,00	1.603.400.966	78.000.000	20.000.000	40.000.000	0,00	0	0,00	0	0,00	0	0	0
13-feb-09	0,00	1.603.400.966	78.000.000	20.000.000	40.000.000	0,00	0	0,00	0	0,00	0	0	0
13-mar-09	1	133.396.025,07	1.603.400.966	78.000.000	20.000.000	40.000.000	133.396.025,07	-48.689.549,150	0,00	0,00	0	0	0
13-abr-09	0,00	1.470.004.941	78.000.000	20.000.000	40.000.000	0,00	0	0,00	0	0,00	0	0	0
13-may-09	0,00	1.470.004.941	78.000.000	20.000.000	40.000.000	0,00	0	0,00	0	0,00	0	0	0
13-jun-09	1	131.917.897,47	1.470.004.941	78.000.000	20.000.000	40.000.000	131.917.897,47	-36.013.586,009	0,00	0,00	0	0	0
13-jul-09	0,00	1.338.087.043	78.000.000	20.000.000	40.000.000	0,00	0	0,00	0	0,00	0	0	0
13-ago-09	0,00	1.338.087.043	78.000.000	20.000.000	40.000.000	0,00	0	0,00	0	0,00	0	0	0
13-sep-09	1	124.685.516,43	1.338.087.043	78.000.000	20.000.000	40.000.000	124.685.516,43	-22.568.078,474	0,00	0,00	0	0	0
13-oct-09	0,00	1.213.401.527	78.000.000	20.000.000	40.000.000	0,00	0	0,00	0	0,00	0	0	0
13-nov-09	0,00	1.213.401.527	78.000.000	20.000.000	40.000.000	0,00	0	0,00	0	0,00	0	0	0
13-dic-09	1	123.311.143,33	1.213.401.527	78.000.000	20.000.000	40.000.000	123.311.143,33	-11.098.002,899	0,00	0,00	0	0	0
13-ene-10	0,00	1.090.090.384	78.000.000	20.000.000	40.000.000	0,00	0	0,00	0	0,00	0	0	0
13-feb-10	0,00	1.090.090.384	78.000.000	20.000.000	40.000.000	0,00	0	0,00	0	0,00	0	0	0
13-mar-10	1	114.091.510,48	1.090.090.384	78.000.000	20.000.000	40.000.000	114.091.510,48	0,00	0,00	0,00	0	0	0
13-abr-10	0,00	975.998.873	78.000.000	20.000.000	40.000.000	0,00	0	0,00	0	0,00	0	0	0
13-may-10	0,00	975.998.873	78.000.000	20.000.000	40.000.000	0,00	0	0,00	0	0,00	0	0	0
13-jun-10	1	112.840.490,42	975.998.873	78.000.000	20.000.000	40.000.000	112.840.490,42	10.381.325,119	0,00	0,00	0	20.389,176	1.243.739,733
13-jul-10	0,00	863.158.383	78.000.000	20.000.000	19.610.824	0,00	0	0,00	0	0,00	0	0	0
13-ago-10	0,00	863.158.383	78.000.000	20.000.000	19.610.824	0,00	0	0,00	0	0,00	0	0	0
13-sep-10	1	103.076.034,96	863.158.383	78.000.000	20.000.000	19.610.824	103.076.034,96	18.965.990,432	0,00	0,00	0	2.074,729	317.433,492
13-oct-10	0,00	760.082.348	78.000.000	20.000.000	17.536.095	0,00	0	0,00	0	0,00	0	0	0
13-nov-10	0,00	760.082.348	78.000.000	20.000.000	17.536.095	0,00	0	0,00	0	0,00	0	0	0
13-dic-10	1	101.950.571,08	760.082.348	78.000.000	20.000.000	17.536.095	101.950.571,08	28.036.407,048	0,00	0,00	0	2.058,465	504.323,969
13-ene-11	0,00	658.131.777	78.000.000	20.000.000	15.477.630	0,00	0	0,00	0	0,00	0	0	0
13-feb-11	0,00	658.131.777	78.000.000	20.000.000	15.477.630	0,00	0	0,00	0	0,00	0	0	0
13-mar-11	1	90.924.112,52	658.131.777	78.000.000	20.000.000	15.477.630	90.924.112,52	33.187.301,070	0,00	0,00	0	177,630	59.861,365
13-abr-11	0,00	567.207.664	78.000.000	20.000.000	15.300.000	0,00	0	0,00	0	0,00	0	0	0
13-may-11	0,00	567.207.664	78.000.000	20.000.000	15.300.000	0,00	0	0,00	0	0,00	0	0	0
13-jun-11	1	89.936.701,22	567.207.664	78.000.000	20.000.000	15.300.000	89.936.701,22	41.101,072,457	0,00	0,00	0	0	0

FTA SANTANDER CONSUMER SPAIN AUTO 07-1

13-mar-10

FECHA		PRINCIPAL DISPONIBLE	SERIE A	SERIE B	SERIE C	SERIE D	PRINCIPAL SERIE A	VIDA MEDIA SERIE A	PRINCIPAL SERIE B	VIDA MEDIA SERIE B	PRINCIPAL SERIE C	VIDA MEDIA SERIE C	PRINCIPAL SERIE D	VIDA MEDIA SERIE D
								1,50		3,17		3,17		1,11
13-jul-11	0	0,00	477.270.963	78.000.000	20.000.000	15.300.000	0,00	0	0,00	0	0,00	0	0	0
13-ago-11	0	0,00	477.270.963	78.000.000	20.000.000	15.300.000	0,00	0	0,00	0	0,00	0	0	0
13-sep-11	1	76.077.736,68	477.270.963	78.000.000	20.000.000	15.300.000	76.077.736,68	41.766.677.437	0,00	0	0,00	0	411.437	213.124.132
13-oct-11	0	0,00	401.193.226	78.000.000	20.000.000	14.888.563	0,00	0	0,00	0	0,00	0	0	0
13-nov-11	0	0,00	401.193.226	78.000.000	20.000.000	14.888.563	0,00	0	0,00	0	0,00	0	0	0
13-dic-11	1	75.254.354,41	401.193.226	78.000.000	20.000.000	14.888.563	75.254.354,41	48.162.786.824	0,00	0	0,00	0	2.223.995	1.356.636.922
13-ene-12	0	0,00	325.938.872	78.000.000	20.000.000	12.664.568	0,00	0	0,00	0	0,00	0	0	0
13-feb-12	0	0,00	325.938.872	78.000.000	20.000.000	12.664.568	0,00	0	0,00	0	0,00	0	0	0
13-mar-12	1	60.458.844,28	325.938.872	78.000.000	20.000.000	12.664.568	60.458.844,28	44.195.415.167	0,00	0	0,00	0	1.788.530	1.255.547.733
13-abr-12	0	0,00	265.480.027	78.000.000	20.000.000	10.876.039	0,00	0	0,00	0	0,00	0	0	0
13-may-12	0	0,00	265.480.027	78.000.000	20.000.000	10.876.039	0,00	0	0,00	0	0,00	0	0	0
13-jun-12	1	59.808.599,65	265.480.027	78.000.000	20.000.000	10.876.039	59.808.599,65	49.222.477.508	0,00	0	0,00	0	1.774.870	1.405.697.009
13-jul-12	0	0,00	205.671.428	78.000.000	20.000.000	9.101.169	0,00	0	0,00	0	0,00	0	0	0
13-ago-12	0	0,00	205.671.428	78.000.000	20.000.000	9.101.169	0,00	0	0,00	0	0,00	0	0	0
13-sep-12	1	47.064.890,90	205.671.428	78.000.000	20.000.000	9.101.169	47.064.890,90	43.064.375.178	0,00	0	0,00	0	1.398.096	1.235.916.953
13-oct-12	0	0,00	158.606.537	78.000.000	20.000.000	7.703.073	0,00	0	0,00	0	0,00	0	0	0
13-nov-12	0	0,00	158.606.537	78.000.000	20.000.000	7.703.073	0,00	0	0,00	0	0,00	0	0	0
13-dic-12	1	46.559.085,22	158.606.537	78.000.000	20.000.000	7.703.073	46.559.085,22	46.838.439.729	0,00	0	0,00	0	1.387.442	1.354.143.204
13-ene-13	0	0,00	112.047.452	78.000.000	20.000.000	6.315.631	0,00	0	0,00	0	0,00	0	0	0
13-feb-13	0	0,00	112.047.452	78.000.000	20.000.000	6.315.631	0,00	0	0,00	0	0,00	0	0	0
13-mar-13	1	35.707.668,55	112.047.452	78.000.000	20.000.000	6.315.631	35.707.668,55	39.135.604.733	0,00	0	0,00	0	1.065.153	1.137.582.984
13-abr-13	0	0,00	76.339.783	78.000.000	20.000.000	5.250.478	0,00	0	0,00	0	0,00	0	0	0
13-may-13	0	0,00	76.339.783	78.000.000	20.000.000	5.250.478	0,00	0	0,00	0	0,00	0	0	0
13-jun-13	1	174.339.743,48	76.339.783	78.000.000	20.000.000	5.250.478	76.339.783,17	90.691.662.405	78.000.000,00	90.246.000.000	20.000.000,00	23.140.000.000	5.250.478	6.074.803.610