



F.T.H. UCI 5

O CTIC'LQUG'J GTGPEKU
CPCN[UV"
UCPVCPF GT'FG'VKWVK CEKQP.'UI HW.'UC0
EKWF CF'I TWRQ'UCPVCPF GT
4: 882"DQCFKNC'F GN'O QPVG
o lj gtgpekuB i t wr qucpvcpf gt@qo
Vgn'; 34: ; 5522



NAME OF THE FUND:

F.T.H. UCI 5

INFORMATION AT:

QUARTER/SEMESTER:

May 16, 2013 - August 16, 2013

YEAR:

2013

Acting on behalf of Santander de Titulización S.G.F.T., S.A. as General Manager:	Signature:
IGNACIO ORTEGA GAVARA - GENERAL MANAGER	

I. DATA OF THE FUND

Constitution Date	June 03, 1999	Paying Agent	BANCO SANTANDER	
Disbursement Date	June 08, 1999	Negotiation Market	AIAF	
Final Date of Redemption	February 15, 2029	Ratings Agencies	MOODY'S ESPAÑA	
Management Company	SANTANDER DE TITULIZACION, S.G.F.T, S.A.	Rating	Initial	Current
Credit Rights's Seller	UNION DE CREDITOS INMOBILIARIOS	CLASS A	Aaa	A3
		CLASS B	A2	Baa2

II. SECURITIES ISSUED CHARGED TO THE FUND: SECURITISATION BONDS

CLASS PRIORITY ISIN CODE	NUM BONDS	NOMINAL			
			Initial	Current	%Act/In
CLASS A ES0338557004	2.530	Nominal per Bond	100.000,00	6.976,07	
		Total Nominal	253.000.000,00	17.649.457,10	6,98 %
CLASS B ES0338557012	120	Nominal per Bond	100.000,00	22.083,33	
		Total Nominal	12.000.000,00	2.649.999,99	22,08 %

REDEMPTION AND INTEREST OF THE BONDS					
Current			Next		
Payment Date of the Current Period August 16, 2013			Next Payment Date November 15, 2013		
	Redemption of the Bonds	Gross Interest	Interest Rate	Gross Interest Next Coupon	Net Interest Next Coupon
CLASS A	292,08 €	8,04 €	0,4623 %	8,04 €	6,35 €
CLASS B	0,00 €	46,73 €	0,8628 %	47,50 €	37,53 €
Accrued amortisation due not payed	0,00 €				
Scheduled Amortisation	NO				



III. ASSET PURCHASED BY THE FUND: CREDIT RIGHTS

CREDIT RIGHTS	ISSUE DATE	CURRENT DATE
Number of CR's	5.502	965
CR's Outstanding to be amortised	265.000.190,10	20.299.452,52
CR's Outstanding per Loan to be amortised	48.164,34	21.035,70
Interest Rate	5,10 %	1,95 %

PREPAYMENT RATE	CURRENT SITUATION
Monthly Single Rate	5,00 %
Average Monthly Single Rate	4,84%
Constant Prepayment Rate from Constitution	11,67 %

CURRENT DELINQUENCY	Up to 1 month	From 1 to 6 months	Greater than 6 months
Debt Due (Principal + Interest)	7.649,18	3.585,03	12.478,60
Debt to be amortised	0,00	0,00	20.282.362,44
Total Debt	7.649,18	3.585,03	20.294.841,04

F.T.H. UCI 5

QUARTERLY BONDS PAYOUT REPORT

August 16th, 2013

BONDS. PRINCIPAL	
Previous Balance	21.038.419,10 €
Principal Amortised	738.962,40 €
Outstanding Balance	20.299.456,70 €
% of Initial Balance	7,66%
Principal accrued and unpaid	0,00 €

INTEREST PAID	
CLASS A	20.341,20 €
CLASS B	5.607,60 €
Interest accrued and unpaid	0,00 €

DATA	
Determination Date	August 8th, 2013
Payment Date	August 16th, 2013
Last Payment Date	May 16th, 2013
Number of Days (Act/360)	92
Reference Interest Rate (%)	0,226%
Next Payment Date	November 15th, 2013

RESIDUAL LIFE (YEARS)		
	INITIAL	August 16th, 2013
CLASS A	7,50	0,27
CLASS B	10,40	0,27

F.T.H. UCI 5

QUARTERLY COLLATERAL REPORT

August 16th, 2013

PRINCIPAL

Previous Balance	21.038.408,47 €
Principal Amortised	738.955,95 €
Outstanding Balance	20.299.452,52 €
Number of Credit Rights	965
LTV	28,13%

INTEREST

Interest received during relevant period	109.756,51 €
Interest accrued during relevant period	111.456,53 €

PRINCIPAL BALANCE IN ARREARS

	UP to 30 DAYS	30 to 60 DAYS	60 to 90 DAYS	90 to 180 DAYS	180 TO 365 DAYS	> 365 DAYS
Principal Balance in Arrears	6.523,49 €	546,82 €	0,00 €	2.406,99 €	4.434,44 €	3.178,34 €
Interest accrued on Credit Rights in Arrears	1.125,69 €	246,06 €	0,00 €	385,16 €	1.741,41 €	3.124,41 €
Outstanding Balance	710.467,99 €	77.874,70 €	0,00 €	54.362,96 €	86.092,44 €	94.016,29 €
Number of Credit Rights	3	4	0	4	3	3
% of Outstanding Balance	3,50%	0,38%	0,00%	0,27%	0,42%	0,46%

F.T.H. UCI 5

QUARTERLY REPORT - ALLOCATION OF CASH

August 16th, 2013

TOTAL CASH RECEIVED END OF PERIOD	846.629,66 €
CASH RECEIVED - PRINCIPAL	
Amortisation of Credit Rights	738.955,95 €
CASH RECEIVED - INTEREST	
Interest received from Credit Rights	109.756,51 €
Interest received under GIC	23,87 €
CONTENTIOUS / JUDICIALS	
OTHERS	-2.106,67 €

TOTAL CASH PAID END OF PERIOD	846.629,66 €
ORDINARY EXPENSES	4.089,31 €
MANAGEMENT FEE	2.916,56 €
INTEREST PAID TO BTH's CLASS A	20.341,20 €
INTEREST PAID TO BTH's CLASS B	5.607,60 €
REDEMPTION PAID TO BTH's CLASS A	738.962,40 €
REDEMPTION PAID TO BTH's CLASS B	
INTEREST PAID ON SUBORDINATED LOAN A (SANTANDER)	3.175,19 €
INTEREST PAID ON SUBORDINATED LOAN A (PARIBAS)	3.175,19 €
ADMINISTRATION FEE	6.000,00 €
VARIABLE FEE	62.362,21 €

TREASURY ACCOUNT STATEMENT	2.650.000,00 €
PRINCIPAL RESERVE FUND	
Previous Balance	2.650.000,00 €
Period utilization	0,00 €
Outstanding Balance	2.650.000,00 €

F.T.H. UCI 5

CREDIT ENHACEMENT AND SUBORDINATED LOAN

August 16th, 2013

CREDIT ENHACEMENT		
CONCEPTS	INITIAL	August 16th, 2013
SUBORDINATED ISSUE	4,53 %	13,05%
PRINCIPAL RESERVE FUND	5.565.000,00 € (2,10 %)	2.650.000,00 € 13,05%

SUBORDINATED LOANS		
CONCEPTS	INITIAL	August 16th, 2013
SUBORDINATED LOAN A SANTANDER		
Total Outstanding Subordinated Loan	3.220.523,36 €	1.326.021,73 €
Interest Rate	3,620%	0,85%
SUBORDINATED LOAN A PARIBAS		
Total Outstanding Subordinated Loan	3.220.523,36 €	1.326.021,72 €
Interest Rate	3,620%	0,85%

F.T.H. UCI 5

DEFINITIONS

DETERMINATION DATE Means the date in which the Gestora will carry out the necessary calculations, on behalf of the Fund, for the distribution of the available funds at this date, according with the Order of Priority of Payments.

All the information regarding the Assets (Outstanding Balance of the Credit Rights, arrears' tables, transitory properties, stratification tables, etc.) are referred to this mentioned date.

TRANSITORY PROPERTIES Those assets in the balance of the Fund as a consequence of a judicial or non-judicial process.

**FONDO DE TITULIZACIÓN HIPOTECARIA
UCI 5**

HISTORICAL ARREARS REPORT

Data	May 2012	August 2012	November 2012	February 2013	May 2013	August 2013
0-30 days	4,542%	4,594%	2,909%	3,497%	3,322%	3,500%
30-60 days	0,103%	0,661%	0,416%	1,368%	0,411%	0,384%
60-90 days	0,128%	0,117%	0,605%	0,489%	0,532%	0,000%
90-180 days	0,235%	0,121%	0,262%	0,124%	0,000%	0,268%
180-365 days	0,153%	0,000%	0,120%	0,394%	0,477%	0,424%
>365 days	0,525%	0,543%	0,558%	0,577%	0,600%	0,463%

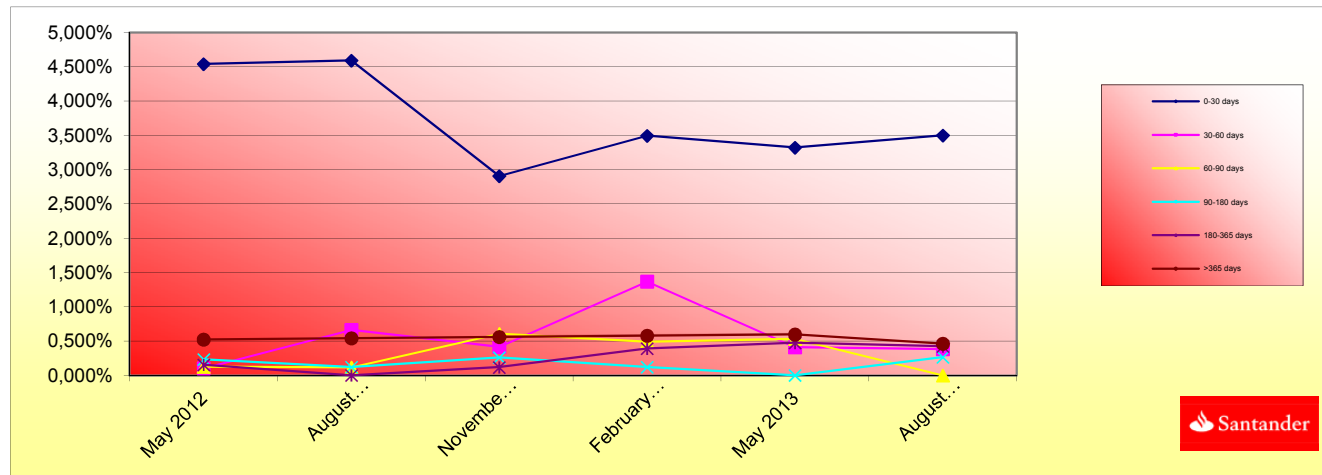

**FONDO DE TITULIZACION DE ACTIVOS
UCI 5**

TRIGGERS

TRIGGERS BONDS

1. IF 1.a) IS HIGHER THAN 1.b) THERE IS NO REDEMPTION OF CLASS B:

1.a) MP's IN ARREARS OVER 90 DAYS	234.471,69 €
1.b) 7% MP's OUTSTANDING BALANCE	1.420.961,68 €

TRIGGERS RESERVE FUND

1. IF 1.a) IS HIGHER THAN 1.b) THERE IS NO REDEMPTION OF RESERVE FUND:

1.a) MP'S IN ARREARS OVER 90 DAYS	N/A
1.b) 3% MP'S OUTSTANDING BALANCE	N/A

2. IF 2.a) IS LOWER THAN 2.b) THERE IS NO REDEMPTION OF RESERVE FUND:

2.a) WEIGHTED AVERAGE RATE MP's	N/A
2.b) WEIGHTED AVERAGE RATE BONDS A AND B + 0,25%	N/A

3. IF 3.a) IS HIGHER THAN 3.b) THERE IS NO REDEMPTION OF RESERVE FUND:

3.a) WRITTE OFF	N/A
3.b) 0,025% INITIAL OUTSTANDING BALANCE MP'S *N/A PAYMENT DATES	N/A

THE RESERV FUND IS IN MINIMUN LEVEL REQUIERED EQUIVALENT TO 1% OF THE INITIAL MP'S OUTSTANDING BALANCE

**FONDO DE TITULIZACIÓN HIPOTECARIA
UCI 5**

L.T.V.

LTV (%)	OUTS. BALANC	% OUTSTANDING	LOANS	% LOANS
	SALDOS VIVOS	% SALDOS VIVOS	Nº. DE PRESTAMOS	% Nº DE PRESTAMOS
0,02-9,99	599.142,94	2,9514%	104	10,7996%
10,00 - 19,99	2.458.677,91	12,1115%	192	19,9377%
20,00 - 29,99	4.916.953,17	24,2210%	261	26,8951%
30,00 - 39,99	5.057.287,78	24,9123%	176	18,2762%
40,00 - 49,99	4.807.866,80	23,6836%	159	16,5109%
50,00 - 59,99	2.389.745,33	11,7719%	71	7,3728%
60,00 - 70,00	69.778,59	0,3483%	2	0,2077%

F.T.H.: UCI 5

Counterpart

Agreement	Counterpart	Rating Agency	Minimum rating	Current rating
Treasury account	Banco Santander S.A.	Moody's	S/T: P-1	P-2

COUNTERPARTY DOES NOT HAVE THE MINIMUM RATING REQUIRED. TREASURY ACCOUNT HAS BEEN TRANSFERRED TO A COUNTERPARTY WITH MINIMUM RATING REQUIRED.

F.T.H. UCI 5**INFORME TRIMESTRAL BONOS DE TITULIZACIÓN**

16 de agosto de 2013

BONOS TITULIZACIÓN DE ACTIVOS. PRINCIPAL

Saldo anterior	21.038.419,10 €
Amortizaciones	738.962,40 €
Saldo actual	20.299.456,70 €
% sobre saldo inicial	7,66%
Amortización devengada no pagada	0,00 €

BONOS DE TITULIZACIÓN DE ACTIVOS. INTERESES

Intereses pagados Serie A	20.341,20 €
Intereses pagados Serie B	5.607,60 €
Intereses devengados no pagados	0,00 €

DATOS

Fecha de determinación	08/08/2013
Fecha de Pago de Cupón Actual	16/08/2013
Fecha de Pago de Cupón Anterior	16/05/2013
Número de días	92
Tipo de referencia (%)	0,226%
Próxima Fecha de Pago	15/11/2013

VIDA RESIDUAL (AÑOS)

	INICIAL	16/08/2013
SERIE A	7,50	0,27
SERIE B	10,40	0,27

F.T.H. UCI 5

INFORME TRIMESTRAL DERECHOS DE CREDITO

16 de agosto de 2013

DERECHOS DE CRÉDITO. PRINCIPAL	
Saldo anterior	21.038.408,47 €
Amortizaciones	738.955,95 €
Saldo actual	20.299.452,52 €
Número de derechos de crédito	965
LTV	28,13%

DERECHOS DE CRÉDITO. INTERESES	
Intereses cobrados en el trimestre	109.756,51 €
Intereses devengados en el trimestre	111.456,53 €

DERECHOS DE CRÉDITO CON RETRASOS EN EL PAGO						
	HASTA 30 DÍAS	30 A 60 DÍAS	60 A 90 DÍAS	90 A 180 DÍAS	180 A 365 DÍAS	MAS 365 DÍAS
Principal	6.523,49 €	546,82 €	0,00 €	2.406,99 €	4.434,44 €	3.178,34 €
Intereses	1.125,69 €	246,06 €	0,00 €	385,16 €	1.741,41 €	3.124,41 €
Saldo de los derechos de crédito	710.467,99 €	77.874,70 €	0,00 €	54.362,96 €	86.092,44 €	94.016,29 €
Número de derechos de crédito	3	4	0	4	3	3
% sobre saldo de los derechos de crédito	3,50%	0,38%	0,00%	0,27%	0,42%	0,46%

F.T.H. UCI 5

ESTADO DE ORIGEN Y APLICACIÓN DE FONDOS Y CUENTA DE TESORERÍA

16 de agosto de 2013

ORIGEN	846.629,66 €
PRINCIPAL COBRADO	
Amortización derechos de crédito	738.955,95 €
INTERESES COBRADOS	
Intereses de derechos de crédito	109.756,51 €
Intereses de reinversión	23,87 €
JUDICIALES	
OTROS	-2.106,67 €

APLICACIÓN	846.629,66 €
GASTOS ORDINARIOS	4.089,31 €
COMISION SGFT	2.916,56 €
INTERESES SERIE A	20.341,20 €
INTERESES SERIE B	5.607,60 €
AMORTIZACION A	738.962,40 €
AMORTIZACION B	
INTS PTMO SUBORDINADO SANTANDER	3.175,19 €
INTS PTO. SUBORDINADO PARIBAS	3.175,19 €
COMISION ADMON	6.000,00 €
COMISION VARIABLE	62.362,21 €

ESTADO CUENTA DE TESORERÍA	2.650.000,00 €
FONDO DE RESERVA	
Saldo anterior	2.650.000,00 €
Utilizado en el período	0,00 €
Saldo actual	2.650.000,00 €

F.T.H. UCI 5

MEJORA CREDITICIA Y PRÉSTAMO SUBORDINADO

16 de agosto de 2013

MEJORA DE CRÉDITO		
CONCEPTOS	INICIAL	16 de agosto de 2013
EMISIÓN SUBORDINADA	4,53 %	13,05%
FONDO DE RESERVA	5.565.000,00 € (2,10 %)	2.650.000,00 € 13,05%

PRÉSTAMOS SUBORDINADOS		
CONCEPTOS	INICIAL	16 de agosto de 2013
PRESTAMO SUBORDINADO A SANTANDER		
Saldo vivo	3.220.523,36 €	1.326.021,73 €
Tipo de interés	3,620 %	0,85%
PRESTAMO SUBORDINADO A PARIBAS		
Saldo vivo	3.220.523,36 €	1.326.021,72 €
Tipo de interés	3,620 %	0,85%

F.T.H. UCI 5

DEFINICIONES

FECHA DE DETERMINACIÓN Será la fecha en que la Sociedad Gestora, en nombre del Fondo, realizará los cálculos necesarios para distribuir los fondos disponibles existentes a dicha fecha, de acuerdo con el orden de prelación de pagos descrito en el Folleto Informativo. Todos los datos de los Activos Titulizados (Saldo Vivo DC's, tablas de morosidad, propiedades transitorias, datos estadísticos, etc.) están referidos a dicha fecha.

ADJUDICADOS Bienes en el activo del Fondo como consecuencia de un proceso judicial o extrajudicial.

UCI 5

DEAL 265.000.000
 MEZZ. DECLINN 8,00%
 MEZZ. STOPS DECLINN 1,00%
 VIDA RESIDUAL DESDE 08/08/2013

					0,27		0,27
FECHA	PRINCIPAL AVAILABLE	SENIOR NOTES	MEZZANIE NOTES	SERIE A PRINCIPAL	VIDA MEDIA	SERIE B PRINCIPAL	VIDA MEDIA
		253.000.000,00	12.000.000,00				
08/07/1999	0,00	253.000.000,00	12.000.000,00	0,00	0,00	0,00	0,00
08/08/1999	0,00	253.000.000,00	12.000.000,00	0,00	0,00	0,00	0,00
08/09/1999	0,00	253.000.000,00	12.000.000,00	0,00	0,00	0,00	0,00
08/10/1999	0,00	253.000.000,00	12.000.000,00	0,00	0,00	0,00	0,00
08/11/1999	16.446.217,31	253.000.000,00	12.000.000,00	16.446.217,31	-82.592.903.333,85	0,00	0,00
08/12/1999	0,00	236.553.782,69	12.000.000,00	0,00	0,00	0,00	0,00
08/01/2000	0,00	236.553.782,69	12.000.000,00	0,00	0,00	0,00	0,00
08/02/2000	9.420.025,24	236.553.782,69	12.000.000,00	9.420.025,24	-46.440.724.447,02	0,00	0,00
08/03/2000	0,00	227.133.757,45	12.000.000,00	0,00	0,00	0,00	0,00
08/04/2000	0,00	227.133.757,45	12.000.000,00	0,00	0,00	0,00	0,00
08/05/2000	9.098.063,34	227.133.757,45	12.000.000,00	9.098.063,34	-44.034.626.555,15	0,00	0,00
08/06/2000	0,00	218.035.694,11	12.000.000,00	0,00	0,00	0,00	0,00
08/07/2000	0,00	218.035.694,11	12.000.000,00	0,00	0,00	0,00	0,00
08/08/2000	8.787.377,30	218.035.694,11	12.000.000,00	8.787.377,30	-41.722.467.418,21	0,00	0,00
08/09/2000	0,00	209.248.316,81	12.000.000,00	0,00	0,00	0,00	0,00
08/10/2000	0,00	209.248.316,81	12.000.000,00	0,00	0,00	0,00	0,00
08/11/2000	8.486.916,54	209.248.316,81	12.000.000,00	8.486.916,54	-39.515.083.428,87	0,00	0,00
08/12/2000	0,00	200.761.400,27	12.000.000,00	0,00	0,00	0,00	0,00
08/01/2001	0,00	200.761.400,27	12.000.000,00	0,00	0,00	0,00	0,00
08/02/2001	8.195.653,12	200.761.400,27	12.000.000,00	8.195.653,12	-37.404.960.854,25	0,00	0,00
08/03/2001	0,00	192.565.747,14	12.000.000,00	0,00	0,00	0,00	0,00
08/04/2001	0,00	192.565.747,14	12.000.000,00	0,00	0,00	0,00	0,00
08/05/2001	7.914.223,02	192.565.747,14	12.000.000,00	7.914.223,02	-35.416.148.028,22	0,00	0,00
08/06/2001	0,00	184.651.524,12	12.000.000,00	0,00	0,00	0,00	0,00
08/07/2001	0,00	184.651.524,12	12.000.000,00	0,00	0,00	0,00	0,00
08/08/2001	7.642.066,77	184.651.524,12	12.000.000,00	7.642.066,77	-33.495.178.663,85	0,00	0,00
08/09/2001	0,00	177.009.457,35	12.000.000,00	0,00	0,00	0,00	0,00
08/10/2001	0,00	177.009.457,35	12.000.000,00	0,00	0,00	0,00	0,00
08/11/2001	7.378.890,05	177.009.457,35	12.000.000,00	7.378.890,05	-31.662.817.198,55	0,00	0,00
08/12/2001	0,00	169.630.567,30	12.000.000,00	0,00	0,00	0,00	0,00
08/01/2002	0,00	169.630.567,30	12.000.000,00	0,00	0,00	0,00	0,00
08/02/2002	7.123.634,27	169.630.567,30	12.000.000,00	7.123.634,27	-29.912.140.301,46	0,00	0,00
08/03/2002	0,00	162.506.933,03	12.000.000,00	0,00	0,00	0,00	0,00
08/04/2002	0,00	162.506.933,03	12.000.000,00	0,00	0,00	0,00	0,00
08/05/2002	6.877.109,23	162.506.933,03	12.000.000,00	6.877.109,23	-28.264.918.926,79	0,00	0,00
08/06/2002	0,00	155.629.823,80	12.000.000,00	0,00	0,00	0,00	0,00
08/07/2002	0,00	155.629.823,80	12.000.000,00	0,00	0,00	0,00	0,00
08/08/2002	6.636.874,67	155.629.823,80	12.000.000,00	6.562.278,31	-26.367.234.244,33	74.596,36	-299.728.177,43
08/09/2002	0,00	149.067.545,49	11.925.403,64	0,00	0,00	0,00	0,00
08/10/2002	0,00	149.067.545,49	11.925.403,64	0,00	0,00	0,00	0,00
08/11/2002	6.405.619,89	149.067.545,49	11.925.403,64	5.931.129,53	-23.285.614.538,08	474.490,36	-1.862.849.163,05
08/12/2002	0,00	143.136.415,96	11.450.913,28	0,00	0,00	0,00	0,00
08/01/2003	0,00	143.136.415,96	11.450.913,28	0,00	0,00	0,00	0,00
08/02/2003	6.182.496,05	143.136.415,96	11.450.913,28	5.724.533,38	-21.947.860.984,27	457.962,67	-1.755.828.878,74
08/03/2003	0,00	137.411.882,58	10.992.950,61	0,00	0,00	0,00	0,00

FECHA	PRINCIPAL AVAILABLE	SENIOR NOTES	MEZZANIE NOTES	SERIE A PRINCIPAL	VIDA MEDIA	SERIE B PRINCIPAL	VIDA MEDIA
08/04/2003	0,00	137.411.882,58	10.992.950,61	0,00	0,00	0,00	0,00
08/05/2003	5.966.937,59	137.411.882,58	10.992.950,61	5.524.942,21	-20.690.908.584,44	441.995,38	-1.655.272.686,76
08/06/2003	0,00	131.886.940,37	10.550.955,23	0,00	0,00	0,00	0,00
08/07/2003	0,00	131.886.940,37	10.550.955,23	0,00	0,00	0,00	0,00
08/08/2003	5.756.210,40	131.886.940,37	10.550.955,23	5.329.824,45	-19.469.848.711,27	426.385,96	-1.557.587.896,90
08/09/2003	0,00	126.557.115,92	10.124.569,27	0,00	0,00	0,00	0,00
08/10/2003	0,00	126.557.115,92	10.124.569,27	0,00	0,00	0,00	0,00
08/11/2003	5.553.704,65	126.557.115,92	10.124.569,27	5.142.319,12	-18.311.798.401,33	411.385,53	-1.464.943.872,11
08/12/2003	0,00	121.414.796,79	9.713.183,74	0,00	0,00	0,00	0,00
08/01/2004	0,00	121.414.796,79	9.713.183,74	0,00	0,00	0,00	0,00
08/02/2004	5.358.170,41	121.414.796,79	9.713.183,74	4.961.268,90	-17.210.641.823,11	396.901,51	-1.376.851.345,85
08/03/2004	0,00	116.453.527,89	9.316.282,23	0,00	0,00	0,00	0,00
08/04/2004	0,00	116.453.527,89	9.316.282,23	0,00	0,00	0,00	0,00
08/05/2004	5.169.542,15	116.453.527,89	9.316.282,23	4.786.613,11	-16.173.965.683,22	382.929,05	-1.293.917.254,66
08/06/2004	0,00	111.666.914,79	8.933.353,18	0,00	0,00	0,00	0,00
08/07/2004	0,00	111.666.914,79	8.933.353,18	0,00	0,00	0,00	0,00
08/08/2004	4.982.823,10	111.666.914,79	8.933.353,18	4.613.725,10	-15.165.314.387,34	369.098,01	-1.213.225.150,99
08/09/2004	0,00	107.053.189,69	8.564.255,18	0,00	0,00	0,00	0,00
08/10/2004	0,00	107.053.189,69	8.564.255,18	0,00	0,00	0,00	0,00
08/11/2004	4.804.760,84	107.053.189,69	8.564.255,18	4.448.852,63	-14.214.084.149,86	355.908,21	-1.137.126.731,99
08/12/2004	0,00	102.604.337,06	8.208.346,96	0,00	0,00	0,00	0,00
08/01/2005	0,00	102.604.337,06	8.208.346,96	0,00	0,00	0,00	0,00
08/02/2005	4.631.626,76	102.604.337,06	8.208.346,96	4.288.543,30	-13.307.349.847,45	343.083,46	-1.064.587.987,80
08/03/2005	0,00	98.315.793,77	7.865.263,50	0,00	0,00	0,00	0,00
08/04/2005	0,00	98.315.793,77	7.865.263,50	0,00	0,00	0,00	0,00
08/05/2005	4.465.946,65	98.315.793,77	7.865.263,50	4.135.135,79	-12.463.299.272,63	330.810,86	-997.063.941,81
08/06/2005	0,00	94.180.657,97	7.534.452,64	0,00	0,00	0,00	0,00
08/07/2005	0,00	94.180.657,97	7.534.452,64	0,00	0,00	0,00	0,00
08/08/2005	4.301.043,83	94.180.657,97	7.534.452,64	3.982.447,99	-11.636.713.021,72	318.595,84	-930.937.041,74
08/09/2005	0,00	90.198.209,99	7.215.856,80	0,00	0,00	0,00	0,00
08/10/2005	0,00	90.198.209,99	7.215.856,80	0,00	0,00	0,00	0,00
08/11/2005	4.144.936,15	90.198.209,99	7.215.856,80	3.837.903,84	-10.861.267.863,97	307.032,31	-868.901.429,12
08/12/2005	0,00	86.360.306,15	6.908.824,49	0,00	0,00	0,00	0,00
08/01/2006	0,00	86.360.306,15	6.908.824,49	0,00	0,00	0,00	0,00
08/02/2006	3.994.687,91	86.360.306,15	6.908.824,49	3.698.785,10	-10.127.273.602,21	295.902,81	-810.181.888,18
08/03/2006	0,00	82.661.521,05	6.612.921,68	0,00	0,00	0,00	0,00
08/04/2006	0,00	82.661.521,05	6.612.921,68	0,00	0,00	0,00	0,00
08/05/2006	3.850.709,61	82.661.521,05	6.612.921,68	3.565.471,86	-9.444.934.951,72	285.237,75	-755.594.796,14
08/06/2006	0,00	79.096.049,19	6.327.683,94	0,00	0,00	0,00	0,00
08/07/2006	0,00	79.096.049,19	6.327.683,94	0,00	0,00	0,00	0,00
08/08/2006	3.709.375,14	79.096.049,19	6.327.683,94	3.434.606,62	-8.782.289.115,38	274.768,53	-702.583.129,23
08/09/2006	0,00	75.661.442,58	6.052.915,41	0,00	0,00	0,00	0,00
08/10/2006	0,00	75.661.442,58	6.052.915,41	0,00	0,00	0,00	0,00
08/11/2006	3.574.500,55	75.661.442,58	6.052.915,41	3.309.722,73	-8.158.466.541,65	264.777,82	-652.677.323,33
08/12/2006	0,00	72.351.719,84	5.788.137,59	0,00	0,00	0,00	0,00
08/01/2007	0,00	72.351.719,84	5.788.137,59	0,00	0,00	0,00	0,00
08/02/2007	3.442.478,49	72.351.719,84	5.788.137,59	3.187.480,08	-7.563.890.235,81	254.998,41	-605.111.218,86
08/03/2007	0,00	69.164.239,76	5.533.139,18	0,00	0,00	0,00	0,00
08/04/2007	0,00	69.164.239,76	5.533.139,18	0,00	0,00	0,00	0,00
08/05/2007	3.316.587,89	69.164.239,76	5.533.139,18	3.070.914,71	-7.013.969.202,22	245.673,18	-561.117.536,18
08/06/2007	0,00	66.093.325,05	5.287.466,00	0,00	0,00	0,00	0,00
08/07/2007	0,00	66.093.325,05	5.287.466,00	0,00	0,00	0,00	0,00
08/08/2007	3.189.585,57	66.093.325,05	5.287.466,00	2.953.319,97	-6.473.677.378,61	236.265,60	-517.894.190,29
08/09/2007	0,00	63.140.005,07	5.051.200,41	0,00	0,00	0,00	0,00
08/10/2007	0,00	63.140.005,07	5.051.200,41	0,00	0,00	0,00	0,00
08/11/2007	3.070.481,64	63.140.005,07	5.051.200,41	2.843.038,55	-5.970.380.960,23	227.443,08	-477.630.476,82
08/12/2007	0,00	60.296.966,52	4.823.757,32	0,00	0,00	0,00	0,00
08/01/2008	0,00	60.296.966,52	4.823.757,32	0,00	0,00	0,00	0,00

FECHA	PRINCIPAL AVAILABLE	SENIOR NOTES	MEZZANIE NOTES	SERIE A PRINCIPAL	VIDA MEDIA	SERIE B PRINCIPAL	VIDA MEDIA
08/02/2008	2.946.255,69	60.296.966,52	4.823.757,32	2.728.014,53	-5.477.853.171,05	218.241,16	-438.228.253,68
08/03/2008	0,00	57.568.951,99	4.605.516,16	0,00	0,00	0,00	0,00
08/04/2008	0,00	57.568.951,99	4.605.516,16	0,00	0,00	0,00	0,00
08/05/2008	2.832.797,26	57.568.951,99	4.605.516,16	2.622.960,43	-5.030.838.096,18	209.836,83	-402.467.047,69
08/06/2008	0,00	54.945.991,57	4.395.679,33	0,00	0,00	0,00	0,00
08/07/2008	0,00	54.945.991,57	4.395.679,33	0,00	0,00	0,00	0,00
08/08/2008	2.721.239,07	54.945.991,57	4.395.679,33	2.519.665,80	-4.600.909.758,30	201.573,26	-368.072.780,66
08/09/2008	0,00	52.426.325,76	4.194.106,06	0,00	0,00	0,00	0,00
08/10/2008	0,00	52.426.325,76	4.194.106,06	0,00	0,00	0,00	0,00
08/11/2008	2.617.694,12	52.426.325,76	4.194.106,06	2.423.790,85	-4.202.853.339,00	193.903,27	-336.228.267,12
08/12/2008	0,00	50.002.534,91	4.000.202,79	0,00	0,00	0,00	0,00
08/01/2009	0,00	50.002.534,91	4.000.202,79	0,00	0,00	0,00	0,00
08/02/2009	2.517.126,40	50.002.534,91	4.000.202,79	2.330.672,59	-3.826.964.398,91	186.453,81	-306.157.151,91
08/03/2009	0,00	47.671.862,32	3.813.748,99	0,00	0,00	0,00	0,00
08/04/2009	0,00	47.671.862,32	3.813.748,99	0,00	0,00	0,00	0,00
08/05/2009	2.422.314,15	47.671.862,32	3.813.748,99	2.242.883,48	-3.483.198.036,75	179.430,68	-278.655.842,94
08/06/2009	0,00	45.428.978,84	3.634.318,31	0,00	0,00	0,00	0,00
08/07/2009	0,00	45.428.978,84	3.634.318,31	0,00	0,00	0,00	0,00
08/08/2009	2.325.992,38	45.428.978,84	3.634.318,31	2.153.696,65	-3.146.550.804,74	172.295,73	-251.724.064,38
08/09/2009	0,00	43.275.282,19	3.462.022,58	0,00	0,00	0,00	0,00
08/10/2009	0,00	43.275.282,19	3.462.022,58	0,00	0,00	0,00	0,00
08/11/2009	2.236.567,28	43.275.282,19	3.462.022,58	2.070.895,63	-2.835.056.115,47	165.671,65	-226.804.489,24
08/12/2009	0,00	41.204.386,56	3.296.350,93	0,00	0,00	0,00	0,00
08/01/2010	0,00	41.204.386,56	3.296.350,93	0,00	0,00	0,00	0,00
08/02/2010	2.146.169,46	41.204.386,56	3.296.350,93	1.987.193,95	-2.537.646.671,36	158.975,52	-203.011.733,71
08/03/2010	0,00	39.217.192,62	3.137.375,41	0,00	0,00	0,00	0,00
08/04/2010	0,00	39.217.192,62	3.137.375,41	0,00	0,00	0,00	0,00
08/05/2010	2.062.732,54	39.217.192,62	3.137.375,41	1.909.937,54	-2.269.005.796,48	152.795,00	-181.520.463,72
08/06/2010	0,00	37.307.255,08	2.984.580,41	0,00	0,00	0,00	0,00
08/07/2010	0,00	37.307.255,08	2.984.580,41	0,00	0,00	0,00	0,00
08/08/2010	1.973.525,85	37.307.255,08	2.984.580,41	1.638.945,44	-1.796.284.206,97	334.580,41	-366.700.125,19
08/09/2010	0,00	35.668.309,63	2.650.000,00	0,00	0,00	0,00	0,00
08/10/2010	0,00	35.668.309,63	2.650.000,00	0,00	0,00	0,00	0,00
08/11/2010	1.893.798,82	35.668.309,63	2.650.000,00	1.893.798,82	-1.901.374.014,90	0,00	0,00
08/12/2010	0,00	33.774.510,81	2.650.000,00	0,00	0,00	0,00	0,00
08/01/2011	0,00	33.774.510,81	2.650.000,00	0,00	0,00	0,00	0,00
08/02/2011	1.815.068,52	33.774.510,81	2.650.000,00	1.815.068,52	-1.655.342.492,86	0,00	0,00
08/03/2011	0,00	31.959.442,29	2.650.000,00	0,00	0,00	0,00	0,00
08/04/2011	0,00	31.959.442,29	2.650.000,00	0,00	0,00	0,00	0,00
08/05/2011	1.743.102,37	31.959.442,29	2.650.000,00	1.743.102,37	-1.434.573.247,43	0,00	0,00
08/06/2011	0,00	30.216.339,92	2.650.000,00	0,00	0,00	0,00	0,00
08/07/2011	0,00	30.216.339,92	2.650.000,00	0,00	0,00	0,00	0,00
08/08/2011	1.668.480,14	30.216.339,92	2.650.000,00	1.668.480,14	-1.219.658.985,20	0,00	0,00
08/09/2011	0,00	28.547.859,78	2.650.000,00	0,00	0,00	0,00	0,00
08/10/2011	0,00	28.547.859,78	2.650.000,00	0,00	0,00	0,00	0,00
08/11/2011	1.601.106,34	28.547.859,78	2.650.000,00	1.601.106,34	-1.023.106.950,73	0,00	0,00
08/12/2011	0,00	26.946.753,44	2.650.000,00	0,00	0,00	0,00	0,00
08/01/2012	0,00	26.946.753,44	2.650.000,00	0,00	0,00	0,00	0,00
08/02/2012	1.533.181,71	26.946.753,44	2.650.000,00	1.533.181,71	-838.650.395,17	0,00	0,00
08/03/2012	0,00	25.413.571,73	2.650.000,00	0,00	0,00	0,00	0,00
08/04/2012	0,00	25.413.571,73	2.650.000,00	0,00	0,00	0,00	0,00
08/05/2012	1.471.400,04	25.413.571,73	2.650.000,00	1.471.400,04	-672.429.818,68	0,00	0,00
08/06/2012	0,00	23.942.171,69	2.650.000,00	0,00	0,00	0,00	0,00
08/07/2012	0,00	23.942.171,69	2.650.000,00	0,00	0,00	0,00	0,00
08/08/2012	1.393.016,63	23.942.171,69	2.650.000,00	1.393.016,63	-508.451.071,10	0,00	0,00
08/09/2012	0,00	22.549.155,06	2.650.000,00	0,00	0,00	0,00	0,00
08/10/2012	0,00	22.549.155,06	2.650.000,00	0,00	0,00	0,00	0,00
08/11/2012	1.329.058,38	22.549.155,06	2.650.000,00	1.329.058,38	-362.832.937,03	0,00	0,00

FECHA	PRINCIPAL AVAILABLE	SENIOR NOTES	MEZZANIE NOTES	SERIE A PRINCIPAL	VIDA MEDIA	SERIE B PRINCIPAL	VIDA MEDIA
08/12/2012	0,00	21.220.096,68	2.650.000,00	0,00	0,00	0,00	0,00
08/01/2013	0,00	21.220.096,68	2.650.000,00	0,00	0,00	0,00	0,00
08/02/2013	1.252.092,83	21.220.096,68	2.650.000,00	1.252.092,83	-226.628.802,71	0,00	0,00
11/03/2013	0,00	19.968.003,85	2.650.000,00	0,00	0,00	0,00	0,00
11/04/2013	0,00	19.968.003,85	2.650.000,00	0,00	0,00	0,00	0,00
12/05/2013	1.191.572,12	19.968.003,85	2.650.000,00	1.191.572,12	-104.858.346,51	0,00	0,00
12/06/2013	0,00	18.776.431,73	2.650.000,00	0,00	0,00	0,00	0,00
13/07/2013	0,00	18.776.431,73	2.650.000,00	0,00	0,00	0,00	0,00
13/08/2013	1.126.979,21	18.776.431,73	2.650.000,00	1.126.979,21	5.634.896,04	0,00	0,00
13/09/2013	0,00	17.649.452,52	2.650.000,00	0,00	0,00	0,00	0,00
14/10/2013	0,00	17.649.452,52	2.650.000,00	0,00	0,00	0,00	0,00
14/11/2013	20.667.048,85	17.649.452,52	2.650.000,00	17.649.452,52	1.729.646.346,96	2.650.000,00	259.700.000,00