



F.T. RMBS SANTANDER 4

SANTANDER DE TITULIZACION, S.G.F.T, S.A.

JUAN IGNACIO LUCA DE TENA 11

28027 MADRID

santanderdetitulizacion@gruposantander.com



NAME OF THE FUND:

F.T. RMBS SANTANDER 4

INFORMATION AT:

QUARTER/SEMESTER:

March 16, 2020 - June 15, 2020

YEAR:

2020

Acting on behalf of Santander de Titulización S.G.F.T., S.A. as General Manager:	Signature:
IÑAKI REYERO ARREGUI - GENERAL MANAGER	

I. DATA OF THE FUND

Constitution Date	June 26, 2015	Paying Agent	BANCO SANTANDER	
Disbursement Date	July 03, 2015	Negotiation Market	AIAF	
Final Date of Redemption	September 15, 2063	Ratings Agencies	STANDARD & POORS	
			DBRS	
			SCOPE RATINGS	
Management Company	SANTANDER DE TITULIZACION, S.G.F.T, S.A.	Rating	Initial	Current
Credit Rights's Seller	BANCO SANTANDER	CLASS A	A+/A(high)/AA-	A+/AA/AA+
		CLASS B	CCC/CCC/CC	CCC/B/CCC
		CLASS C	CC/C/C	D/C/C

II. SECURITIES ISSUED CHARGED TO THE FUND: SECURITISATION BONDS

CLASS PRIORITY ISIN CODE	NUM BONDS	NOMINAL			
			Initial	Current	%Act/In
CLASS A ES0305078000	23.600	Nominal per Bond	100.000,00	57.297,63	
		Total Nominal	2.360.000.000,00	1.352.224.068,00	57,30 %
CLASS B ES0305078018	5.900	Nominal per Bond	100.000,00	100.000,00	
		Total Nominal	590.000.000,00	590.000.000,00	100,00 %
CLASS C ES0305078026	1.475	Nominal per Bond	100.000,00	100.000,00	
		Total Nominal	147.500.000,00	147.500.000,00	100,00 %

REDEMPTION AND INTEREST OF THE BONDS					
Current			Next		
Payment Date of the Current Period June 15, 2020			Next Payment Date September 15, 2020		
	Redemption of the Bonds	Gross Interest	Interest Rate	Gross Interest Next Coupon	Net Interest Next Coupon
CLASS A	1.684,80 €	16,55 €	0,242 %	35,44 €	28,70 €
CLASS B	0,00 €	35,64 €	0,272 %	69,51 €	56,30 €
CLASS C	0,00 €	0,00 €	0,292 %	74,62 €	60,44 €
Accrued amortisation due not payed	0,00 €				
Scheduled Amortisation	NO				

III. ASSET PURCHASED BY THE FUND: CREDIT RIGHTS

CREDIT RIGHTS	ISSUE DATE	CURRENT DATE
Number of CR's	19.947	16.706
CR's Outstanding to be amortised	2.950.000.214,49	1.942.224.130,53
CR's Outstanding per Loan to be amortised	149.231,08	116.259,07
Interest Rate	1,53 %	0,75 %

PREPAYMENT RATE	CURRENT SITUATION
Monthly Single Rate	3,94 %
Average Monthly Single Rate	4,40 %
Constant Prepayment Rate from Constitution	4,34 %

CURRENT DELINQUENCY	Up to 1 month	From 1 to 6 months	Greater than 6 months
Debt Due (Principal + Interest)	107.725,85	398.716,24	694.778,57
Debt to be amortised	0,00	0,00	1.941.261.158,88
Total Debt	107.725,85	398.716,24	1.941.955.937,45

F.T. RMBS SANTANDER 4

QUARTERLY BONDS PAYOUT REPORT

June 15th 2020

BONDS. PRINCIPAL	
Previous Balance	2.129.485.348,00 €
Principal Amortised	39.761.280,00 €
Outstanding Balance	2.089.724.068,00 €
% of Initial Balance	67,47%
Principal accrued and unpaid	0,00 €

DATA	
Pool Cut-off Date	08/06/2020
Payment Date	15/06/2020
Previous Payment Date	16/03/2020
Number of Days (Act/360)	91
Reference Interest Rate (%)	-0,358%
Next Payment Date	15/09/2020

INTEREST PAID	
CLASS A	390.580,00 €
CLASS B	210.276,00 €
CLASS C *	0,00 €
Interest accrued and unpaid	1.586.932,01 €

RESIDUAL LIFE (YEARS)		
	INITIAL	June 15th 2020
CLASS A	6,28	4,83
CLASS B	18,05	13,72
CLASS C	19,22	14,92

* In compliance with the provisions of the prospectus regarding to the article 405 of Regulation (EU) No 575/2013 Santander continues to retain a significant net financial interest in this fund on an ongoing basis under the terms required.

F.T. RMBS SANTANDER 4

QUARTERLY COLLATERAL REPORT

June 15th 2020

PRINCIPAL	
Previous Balance	1.981.985.222,47 €
Principal Amortised	39.761.091,94 €
Outstanding Balance	1.942.224.130,53 €
Number of Credit Rights	16.706
LTV	80,87%

INTEREST	
Interest received during relevant period	3.405.244,22 €
Interest accrued during relevant period	3.479.084,68 €

PRINCIPAL BALANCE IN ARREARS					
	UP to 30 DAYS	30 to 60 DAYS	60 to 90 DAYS	90 to 180 DAYS	> 180 DAYS
Principal Balance in Arrears	91.704,62 €	57.519,07 €	105.331,62 €	163.936,38 €	544.479,96 €
Interest accrued on Credit Rights in Arrears	16.021,23 €	12.327,07 €	26.814,84 €	32.787,26 €	150.298,61 €
Outstanding Balance	36.369.873,29 €	13.198.105,69 €	19.039.408,44 €	13.008.509,97 €	14.816.762,60 €
Number of Credit Rights	296	105	150	95	117
% of Outstanding Balance	1,87%	0,68%	0,98%	0,67%	0,76%

WRITE OFF	
Cumulative WRITE OFF as of previous balance	31.515.447,38 €
Difference in Actual Period	1.239.911,18 €
Cumulative WRITE OFF up to date	32.755.358,56 €

F.T. RMBS SANTANDER 4

QUARTERLY COLLATERAL REPORT

June 15th 2020

CONTENTIOUS / JUDICIAL	
Last balance	2.419.958,84 €
Difference in Actual Period	-1.679.494,56 €
Current balance	740.464,28 €
Contentious CR's number	9

TRANSITORY PROPERTIES	
Last balance	12.579.544,65 €
Difference in Actual Period	295.437,38 €
Current balance	12.874.982,03 €
Transitory properties CR's number	164

NET LOSS	
Last balance	19.111.074,49 €
Difference in Actual Period	230.869,40 €
Current balance	19.341.943,89 €

F.T. RMBS SANTANDER 4

QUARTERLY REPORT - ALLOCATION OF CASH

June 15th 2020

TOTAL CASH RECEIVED END OF PERIOD	40.500.071,51 €
CASH RECEIVED - PRINCIPAL	
Amortisation of Credit Rights	36.235.712,81 €
CASH RECEIVED - INTEREST	
Interest received from Credit Rights	3.405.244,22 €
Interest received under GIC	0,00
CONTENTIOUS	495.611,76 €
OTHERS	-510,05
RESERVE FUND	-219.550,15 €
TRANSITORY PROPERTIES	583.562,92 €

TOTAL CASH PAID END OF PERIOD	40.500.071,51 €
ORDINARY EXPENSES	31.752,95 €
MANAGEMENT FEE	106.182,56 €
CLASS A INTEREST	390.580,00 €
CLASS B INTEREST	210.276,00 €
CLASS A REDEMPTION	39.761.280,00 €
CLASS B REDEMPTION	0,00 €
CLASS C INTEREST	0,00 €
CLASS C REDEMPTION	0,00 €
SUBORDINATED LOAN INTEREST	0,00 €
SUBORDINATED LOAN REDEMPTION	0,00 €
ADMINISTRATION FEE	0,00 €
CLASS C EXTRAORDINARY INTEREST	0,00 €
EXCESS	0,00 €

TREASURY ACCOUNT STATEMENT	126.110.340,30 €
PRINCIPAL RESERVE FUND	
Previous Balance	125.890.790,15 €
Variation	219.550,15 €
Outstanding Balance	126.110.340,30 €
WITHHOLDING TAXES	0,00 €
ISSUE EXPENSES WITHHELD	0,00 €
OTHERS	0,00 €

F.T. RMBS SANTANDER 4

CREDIT ENHANCEMENT AND SUBORDINATED LOAN

June 15th 2020

CREDIT ENHANCEMENT				
CONCEPTS	INITIAL		June 15, 2020	
SUBORDINATED ISSUE	23,81%		35,29%	
PRINCIPAL RESERVE FUND	147.500.000,00 €	5,00%	126.110.340,30 €	6,49%

SUBORDINATED LOANS				
CONCEPTS	INITIAL		June 15, 2020	
SUBORDINATED LOAN				
Total Outstanding Subordinated Loan	865.000,00 €		383.155,09 €	
Interest Rate	0,621%		0,292%	

F.T. RMBS SANTANDER 4

TRIGGERS OF THE MODEL

June 15th 2020

RESERVE FUND'S TRIGGERS	
1. IF 1.a) IS HIGHER THAN 2.a) RESERVE FUNDS WILL NOT BE REDUCED	
1.a) CREDIT RIGHTS IN ARREARS OVER 90 DAYS	27.825.272,57 €
2.a) 1 % CREDIT RIGHTS OUTSTANDING BALANCE	19.422.241,31 €

THE RESERVE FUND SHALL NOT BE REDEEMED BECAUSE IT DOES NOT MEET THE MINIMUM REQUIRED LEVEL.

CUMULATIVE FAILED LOANS
69.480.479,90 €

CLASS B DEFERRAL INTEREST TRIGGERS	
CLASS B INTEREST DEFERRAL (5th PLACE) IF CUMULATIVE FAILED LOANS > 295.000.021,45 EUR	NO

F.T. RMBS SANTANDER 4

DEFINITIONS

June 15th 2020

POOL CUT-OFF DATE Means the date in which the Gestora will carry out the necessary calculations, on behalf of the Fund, for the distribution of the available funds at this date, according with the Order of Priority of Payments.

All the information regarding the Assets (Outstanding Balance of the Credit Rights, arrears' tables, transitory properties, stratification tables, etc.) are referred to this mentioned date.

WRITE OFF Those loans that at a given date are unpaid for a period equal or higher to 12 or 18 months (according to Prospectus) of arrears in due payments.

NET LOSSES Those loans which the Originator considers that will not recover (net of recoveries).

FAILED LOANS Those loans which the Originator considers that will not recover, or those loans that at a given date are unpaid for a period equal or higher to 12 or 18 months.

CUMULATIVE FAILED LOANS Accumulated outstanding balance of the failed loans without taking into account the recovered amount.

TRANSITORY PROPERTIES Those assets in the balance of the Fund as a consequence of a judicial or non-judicial process.

CONTENTIOUS / JUDICIAL Loans in which the Originator will take legal actions. This amount is included in the different buckets in arrears.



**FONDO DE TITULIZACIÓN DE ACTIVOS
RMBS SANTANDER 4**

June 15, 2020

HISTORICAL ARREARS REPORTS

HISTORICAL ARREARS REPORTS				
	Sep-19	Dec-19	Mar-20	Jun-20
15 - 30 DAYS	3,824%	4,824%	3,754%	1,873%
30 - 60 DAYS	1,239%	1,003%	0,923%	0,680%
60 - 90 DAYS	0,488%	0,500%	0,523%	0,980%
90 - 180 DAYS	0,493%	0,423%	0,379%	0,670%
MORE THAN 180 DAYS	0,514%	0,665%	0,711%	0,763%

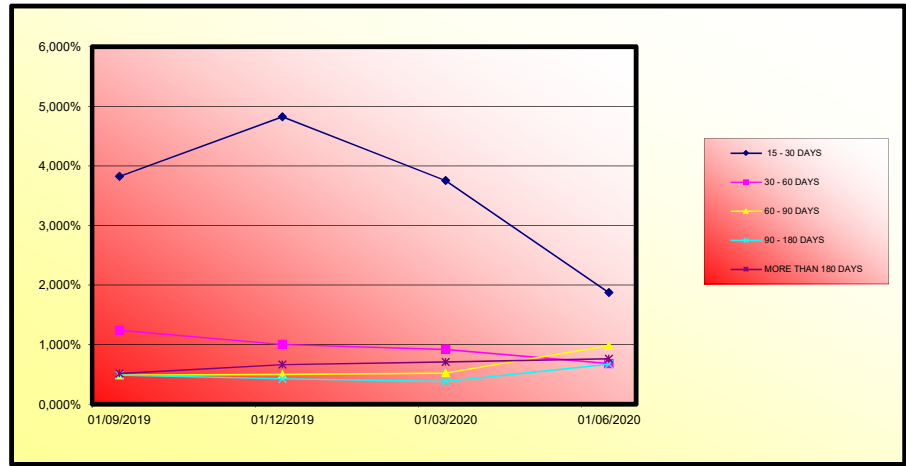

	LEGAL MORATORIUM	VOLUNTARY / SECTORIAL MORATORIUM	TOTAL MORATORIUM
Number of Loans	568	1.337	1.905
Outstanding Balance	74.659.327,29 €	172.950.543,98 €	247.609.871,27 €
% over Outstanding Balance	3,84%	8,90%	12,75%

Legal Moratorium: subject to RD 8/2020 and RD 11/2020. Consists of a 3 months total grace period (capital and interest) as well as an extension of the maturity date of the loan.
Voluntary - Sectorial Moratorium: Consists of a 6 or 12 months capital grace period, as well as the option of extending or not the maturity date of the loan.



**FONDO DE TITULIZACIÓN DE ACTIVOS
RMBS SANTANDER 4**

15-June-2020

LTV

LTV				
LTV (%)	OUTS. BALANC	% OUTSTANDING	LOANS	% LOANS
0-9,99	818.481,33 €	0,04%	49	0,29%
10-19,99	1.638.149,94 €	0,08%	60	0,35%
20-29,99	3.347.129,59 €	0,17%	70	0,41%
30-39,99	9.660.529,30 €	0,48%	153	0,90%
40-49,99	22.002.636,41 €	1,09%	275	1,61%
50-59,99	73.570.091,47 €	3,65%	809	4,74%
60-69,99	430.416.807,67 €	21,38%	4.230	24,76%
70-79,99	568.028.870,60 €	28,21%	4.766	27,90%
80-89,99	359.330.662,64 €	17,85%	2.761	16,16%
90-99,99	148.330.984,17 €	7,37%	1.139	6,67%
>100	396.312.149,36 €	19,68%	2.772	16,23%

FTA RMBS SANTANDER 4

Fecha	Saldo antes de pago	Saldo Real	0,37%	Permanencia final de mes	Tasa Prepago mensual desde inicio	Tasa Prepago anualizada desde inicio	Tasa Prepago mensual	Tasa Prepago mensual anualizada	Saldo después de pago
			Vector de prepago						
DATE	OUTSTANDING BEFORE PREPAYMENT	REAL OUTSTANDING	0.37%	REMAINING AT THE END OF THE MONTH	AVERAGE SINGLE MONTHLY MORTALITY	CPR	MONTHLY SINGLE MONTHLY MORTALITY	CPR	OUTSTANDING AFTER PREPAYMENT
			PREPAYMENT VECTOR	100.00%	100.00%	4.40%			
jun-15	2.950.000.000,00			100,00%	100,00%				
jul-15	2.942.165.090,13	2.902.257.807,62	99,63%	98,64%	1,36%	15,12%	1,36%	15,12%	2.902.257.807,62
ago-15	2.934.287.020,61	2.883.255.920,72	99,26%	98,26%	0,87%	9,99%	0,39%	4,56%	2.883.255.920,72
sep-15	2.926.354.355,91	2.868.125.875,08	98,90%	98,01%	0,67%	7,72%	0,26%	3,02%	2.868.125.875,08
oct-15	2.918.331.395,13	2.852.342.199,14	98,53%	97,74%	0,57%	6,63%	0,28%	3,27%	2.852.342.199,14
nov-15	2.910.270.388,24	2.836.615.974,98	98,17%	97,47%	0,51%	5,97%	0,28%	3,26%	2.836.615.974,98
dic-15	2.902.130.732,73	2.817.274.300,06	97,80%	97,08%	0,49%	5,76%	0,40%	4,73%	2.817.274.300,06
ene-16	2.893.927.751,26	2.797.306.112,07	97,44%	96,66%	0,48%	5,66%	0,43%	5,01%	2.797.306.112,07
feb-16	2.885.662.222,95	2.772.708.869,65	97,08%	96,09%	0,50%	5,81%	0,60%	6,92%	2.772.708.869,65
mar-16	2.877.323.168,96	2.764.443.675,27	96,72%	96,08%	0,44%	5,20%	0,01%	0,11%	2.764.443.675,27
abr-16	2.868.934.588,28	2.745.050.241,73	96,37%	95,68%	0,44%	5,16%	0,41%	4,82%	2.745.050.241,73
may-16	2.860.492.842,41	2.726.854.215,26	96,01%	95,33%	0,43%	5,09%	0,37%	4,35%	2.726.854.215,26
jun-16	2.851.989.780,25	2.708.456.248,99	95,66%	94,97%	0,43%	5,03%	0,38%	4,45%	2.708.456.248,99
jul-16	2.843.459.927,81	2.684.555.735,10	95,30%	94,41%	0,44%	5,17%	0,59%	6,80%	2.684.555.735,10
ago-16	2.834.913.361,98	2.667.339.741,32	94,95%	94,09%	0,43%	5,09%	0,34%	4,02%	2.667.339.741,32
sep-16	2.826.338.069,43	2.654.326.878,53	94,60%	93,91%	0,42%	4,90%	0,19%	2,21%	2.654.326.878,53
oct-16	2.817.716.760,24	2.639.379.952,87	94,25%	93,67%	0,41%	4,79%	0,26%	3,06%	2.639.379.952,87
nov-16	2.809.097.991,93	2.624.924.536,72	93,90%	93,44%	0,40%	4,67%	0,24%	2,87%	2.624.924.536,72
dic-16	2.800.439.290,56	2.605.643.301,31	93,56%	93,04%	0,40%	4,69%	0,43%	5,01%	2.605.643.301,31
ene-17	2.791.757.271,42	2.584.042.010,31	93,21%	92,56%	0,41%	4,77%	0,52%	6,07%	2.584.042.010,31
feb-17	2.783.065.349,81	2.566.137.074,66	92,87%	92,21%	0,40%	4,75%	0,38%	4,50%	2.566.137.074,66
mar-17	2.774.341.560,78	2.548.842.465,34	92,52%	91,87%	0,40%	4,73%	0,36%	4,25%	2.548.842.465,34
abr-17	2.765.614.654,73	2.537.863.152,08	92,18%	91,76%	0,39%	4,58%	0,12%	1,39%	2.537.863.152,08
may-17	2.756.879.254,35	2.516.988.449,05	91,84%	91,30%	0,40%	4,64%	0,51%	5,93%	2.516.988.449,05
jun-17	2.748.108.566,94	2.495.661.894,05	91,50%	90,81%	0,40%	4,70%	0,53%	6,19%	2.495.661.894,05
jul-17	2.739.339.005,99	2.474.453.611,35	91,16%	90,33%	0,41%	4,76%	0,53%	6,20%	2.474.453.611,35
ago-17	2.730.568.515,93	2.457.111.968,14	90,83%	89,99%	0,41%	4,75%	0,38%	4,49%	2.457.111.968,14
sep-17	2.721.781.979,06	2.441.407.328,07	90,49%	89,70%	0,40%	4,72%	0,32%	3,75%	2.441.407.328,07
oct-17	2.712.962.882,60	2.426.961.096,54	90,16%	89,46%	0,40%	4,66%	0,27%	3,18%	2.426.961.096,54
nov-17	2.704.160.951,00	2.408.849.563,61	89,82%	89,08%	0,40%	4,67%	0,42%	4,96%	2.408.849.563,61
dic-17	2.695.338.606,35	2.390.130.168,10	89,49%	88,68%	0,40%	4,69%	0,45%	5,29%	2.390.130.168,10
ene-18	2.686.505.956,35	2.372.579.141,58	89,16%	88,31%	0,40%	4,70%	0,41%	4,79%	2.372.579.141,58
feb-18	2.677.668.978,69	2.355.916.906,47	88,83%	87,98%	0,40%	4,69%	0,37%	4,40%	2.355.916.906,47
mar-18	2.668.803.782,42	2.341.009.696,04	88,51%	87,72%	0,40%	4,65%	0,30%	3,57%	2.341.009.696,04
abr-18	2.659.942.016,27	2.321.785.577,82	88,18%	87,29%	0,40%	4,69%	0,49%	5,73%	2.321.785.577,82
may-18	2.651.072.730,76	2.306.168.096,06	87,85%	86,99%	0,40%	4,67%	0,34%	4,01%	2.306.168.096,06
jun-18	2.642.166.853,54	2.287.340.794,37	87,53%	86,57%	0,40%	4,69%	0,48%	5,63%	2.287.340.794,37
jul-18	2.633.262.749,98	2.272.025.163,69	87,20%	86,28%	0,40%	4,67%	0,33%	3,93%	2.272.025.163,69
ago-18	2.624.358.036,61	2.257.495.919,91	86,88%	86,02%	0,40%	4,64%	0,30%	3,57%	2.257.495.919,91
sep-18	2.615.436.806,19	2.244.726.428,83	86,56%	85,83%	0,39%	4,59%	0,23%	2,68%	2.244.726.428,83
oct-18	2.606.481.519,13	2.230.947.331,11	86,24%	85,59%	0,39%	4,56%	0,27%	3,22%	2.230.947.331,11
nov-18	2.597.542.468,12	2.216.639.346,15	85,92%	85,34%	0,39%	4,54%	0,30%	3,53%	2.216.639.346,15
dic-18	2.588.582.030,82	2.202.033.410,97	85,61%	85,07%	0,38%	4,52%	0,32%	3,72%	2.202.033.410,97
ene-19	2.579.610.324,66	2.183.070.899,33	85,29%	84,63%	0,39%	4,55%	0,52%	6,02%	2.183.070.899,33
feb-19	2.570.632.436,20	2.168.461.140,77	84,98%	84,36%	0,39%	4,53%	0,32%	3,80%	2.168.461.140,77
mar-19	2.561.621.692,67	2.153.824.067,39	84,66%	84,08%	0,38%	4,52%	0,33%	3,84%	2.153.824.067,39
abr-19	2.552.612.337,51	2.140.270.942,39	84,35%	83,85%	0,38%	4,49%	0,28%	3,29%	2.140.270.942,39
may-19	2.543.587.968,19	2.121.504.736,28	84,04%	83,41%	0,39%	4,53%	0,53%	6,12%	2.121.504.736,28
jun-19	2.534.521.533,54	2.107.506.095,31	83,73%	83,15%	0,38%	4,51%	0,30%	3,59%	2.107.506.095,31
jul-19	2.525.456.455,14	2.094.478.833,44	83,42%	82,93%	0,38%	4,48%	0,26%	3,09%	2.094.478.833,44
ago-19	2.516.390.655,59	2.080.036.207,09	83,11%	82,66%	0,38%	4,47%	0,33%	3,91%	2.080.036.207,09
sep-19	2.507.311.752,80	2.068.728.602,71	82,80%	82,51%	0,38%	4,42%	0,18%	2,18%	2.068.728.602,71
oct-19	2.498.199.739,53	2.053.469.963,50	82,50%	82,20%	0,38%	4,42%	0,38%	4,41%	2.053.469.963,50
nov-19	2.489.104.155,10	2.039.584.201,88	82,19%	81,94%	0,38%	4,41%	0,31%	3,70%	2.039.584.201,88
dic-19	2.479.989.763,53	2.026.252.349,33	81,89%	81,70%	0,37%	4,39%	0,29%	3,41%	2.026.252.349,33
ene-20	2.470.865.088,98	2.010.245.791,09	81,59%	81,36%	0,37%	4,40%	0,42%	4,97%	2.010.245.791,09
feb-20	2.461.735.635,67	1.995.181.951,84	81,28%	81,05%	0,37%	4,40%	0,38%	4,48%	1.995.181.951,84
mar-20	2.452.573.434,49	1.981.985.222,47	80,98%	80,81%	0,37%	4,39%	0,29%	3,43%	1.981.985.222,47
abr-20	2.443.414.017,99	1.970.715.142,44	80,69%	80,65%	0,37%	4,35%	0,20%	2,33%	1.970.715.142,44
may-20	2.434.246.744,80	1.956.136.696,73	80,39%	80,36%	0,37%	4,35%	0,37%	4,30%	1.956.136.696,73
jun-20	2.425.040.125,88	1.942.224.130,53	80,09%	80,09%	0,37%	4,34%	0,33%	3,94%	1.942.224.130,53

FECHA	Principal disponible para la amortización	SERIE A	SERIE B	AMORTIZACION SERIE A	VIDA SERIE A	AMORTIZACION SERIE B	VIDA SERIE B	SERIE C	AMORTIZACION SERIE C	VIDA SERIE C
0		2.360.000.000	590.000.000					147.500.000	0,00	
0	0,00	2.360.000.000	590.000.000	0,00	0	0,00	0	147.500.000	0,00	0
0	0,00	2.360.000.000	590.000.000	0,00	0	0,00	0	147.500.000	0,00	0
15-sep-15	81.874.124,92	2.360.000.000	590.000.000	81.874.124,92	-3.602.215.874,105	0,00	0	147.500.000	0,00	0
15-oct-15	0,00	2.278.125.875	590.000.000	0,00	0	0,00	0	147.500.000	0,00	0
15-nov-15	0,00	2.278.125.875	590.000.000	0,00	0	0,00	0	147.500.000	0,00	0
15-dic-15	50.851.575,02	2.278.125.875	590.000.000	50.851.575,02	-83.599.989,333	0,00	0	147.500.000	0,00	0
15-ene-16	0,00	2.227.274.300	590.000.000	0,00	0	0,00	0	147.500.000	0,00	0
15-feb-16	0,00	2.227.274.300	590.000.000	0,00	0	0,00	0	147.500.000	0,00	0
15-mar-16	52.830.624,79	2.227.274.300	590.000.000	52.830.624,79	-82.045.960,299	0,00	0	147.500.000	0,00	0
15-abr-16	0,00	2.174.443.675	590.000.000	0,00	0	0,00	0	147.500.000	0,00	0
15-may-16	0,00	2.174.443.675	590.000.000	0,00	0	0,00	0	147.500.000	0,00	0
15-jun-16	55.987.426,28	2.174.443.675	590.000.000	55.987.426,28	-81.797.629,795	0,00	0	147.500.000	0,00	0
15-jul-16	0,00	2.118.456.249	590.000.000	0,00	0	0,00	0	147.500.000	0,00	0
15-ago-16	0,00	2.118.456.249	590.000.000	0,00	0	0,00	0	147.500.000	0,00	0
15-sep-16	54.129.370,46	2.118.456.249	590.000.000	54.129.370,46	-74.103.108,160	0,00	0	147.500.000	0,00	0
15-oct-16	0,00	2.064.326.879	590.000.000	0,00	0	0,00	0	147.500.000	0,00	0
15-nov-16	0,00	2.064.326.879	590.000.000	0,00	0	0,00	0	147.500.000	0,00	0
15-dic-16	48.683.577,22	2.064.326.879	590.000.000	48.683.577,22	-62.217.611,687	0,00	0	147.500.000	0,00	0
15-ene-17	0,00	2.015.843.301	590.000.000	0,00	0	0,00	0	147.500.000	0,00	0
15-feb-17	0,00	2.015.843.301	590.000.000	0,00	0	0,00	0	147.500.000	0,00	0
15-mar-17	56.800.835,97	2.015.843.301	590.000.000	56.800.835,97	-67.478.393,132	0,00	0	147.500.000	0,00	0
15-abr-17	0,00	1.958.842.465	590.000.000	0,00	0	0,00	0	147.500.000	0,00	0
15-may-17	0,00	1.958.842.465	590.000.000	0,00	0	0,00	0	147.500.000	0,00	0
15-jun-17	53.180.571,29	1.958.842.465	590.000.000	53.180.571,29	-58.285.906,134	0,00	0	147.500.000	0,00	0
15-jul-17	0,00	1.905.661.894	590.000.000	0,00	0	0,00	0	147.500.000	0,00	0
15-ago-17	0,00	1.905.661.894	590.000.000	0,00	0	0,00	0	147.500.000	0,00	0
15-sep-17	54.254.565,98	1.905.661.894	590.000.000	54.254.565,98	-54.471.584,244	0,00	0	147.500.000	0,00	0
15-oct-17	0,00	1.851.407.328	590.000.000	0,00	0	0,00	0	147.500.000	0,00	0
15-nov-17	0,00	1.851.407.328	590.000.000	0,00	0	0,00	0	147.500.000	0,00	0
15-dic-17	51.277.159,97	1.851.407.328	590.000.000	51.277.159,97	-46.816.047,053	0,00	0	147.500.000	0,00	0
15-ene-18	0,00	1.800.130.168	590.000.000	0,00	0	0,00	0	147.500.000	0,00	0
15-feb-18	0,00	1.800.130.168	590.000.000	0,00	0	0,00	0	147.500.000	0,00	0
15-mar-18	49.120.472,06	1.800.130.168	590.000.000	49.120.472,06	-40.426.148,505	0,00	0	147.500.000	0,00	0
15-abr-18	0,00	1.751.009.696	590.000.000	0,00	0	0,00	0	147.500.000	0,00	0
15-may-18	0,00	1.751.009.696	590.000.000	0,00	0	0,00	0	147.500.000	0,00	0
15-jun-18	53.668.901,67	1.751.009.696	590.000.000	53.668.901,67	-39.231.967,121	0,00	0	147.500.000	0,00	0
15-jul-18	0,00	1.697.340.794	590.000.000	0,00	0	0,00	0	147.500.000	0,00	0
15-ago-18	0,00	1.697.340.794	590.000.000	0,00	0	0,00	0	147.500.000	0,00	0
15-sep-18	42.614.365,54	1.697.340.794	590.000.000	42.614.365,54	-27.230.579,580	0,00	0	147.500.000	0,00	0
15-oct-18	0,00	1.654.726.429	590.000.000	0,00	0	0,00	0	147.500.000	0,00	0
15-nov-18	0,00	1.654.726.429	590.000.000	0,00	0	0,00	0	147.500.000	0,00	0
15-dic-18	42.683.017,86	1.654.726.429	590.000.000	42.683.017,86	-23.395.773,787	0,00	0	147.500.000	0,00	0
15-ene-19	0,00	1.612.033.411	590.000.000	0,00	0	0,00	0	147.500.000	0,00	0
15-feb-19	0,00	1.612.033.411	590.000.000	0,00	0	0,00	0	147.500.000	0,00	0
15-mar-19	48.209.343,58	1.612.033.411	590.000.000	48.209.343,58	-22.079.879,360	0,00	0	147.500.000	0,00	0
15-abr-19	0,00	1.563.824.067	590.000.000	0,00	0	0,00	0	147.500.000	0,00	0
15-may-19	0,00	1.563.824.067	590.000.000	0,00	0	0,00	0	147.500.000	0,00	0
15-jun-19	46.317.972,08	1.563.824.067	590.000.000	46.317.972,08	-16.952.377,781	0,00	0	147.500.000	0,00	0
15-jul-19	0,00	1.517.506.095	590.000.000	0,00	0	0,00	0	147.500.000	0,00	0
15-ago-19	0,00	1.517.506.095	590.000.000	0,00	0	0,00	0	147.500.000	0,00	0
15-sep-19	38.777.492,60	1.517.506.095	590.000.000	38.777.492,60	-10.625.032,972	0,00	0	147.500.000	0,00	0
15-oct-19	0,00	1.478.728.603	590.000.000	0,00	0	0,00	0	147.500.000	0,00	0
15-nov-19	0,00	1.478.728.603	590.000.000	0,00	0	0,00	0	147.500.000	0,00	0
15-dic-19	42.476.253,38	1.478.728.603	590.000.000	42.476.253,38	-7.773.154,369	0,00	0	147.500.000	0,00	0
15-ene-20	0,00	1.436.252.349	590.000.000	0,00	0	0,00	0	147.500.000	0,00	0
15-feb-20	0,00	1.436.252.349	590.000.000	0,00	0	0,00	0	147.500.000	0,00	0
15-mar-20	44.267.126,86	1.436.252.349	590.000.000	44.267.126,86	-4.072.575,671	0,00	0	147.500.000	0,00	0
15-abr-20	0,00	1.391.985.222	590.000.000	0,00	0	0,00	0	147.500.000	0,00	0
15-may-20	0,00	1.391.985.222	590.000.000	0,00	0	0,00	0	147.500.000	0,00	0
15-jun-20	39.761.091,94	1.391.985.222	590.000.000	39.761.091,94	0	0,00	0	147.500.000	0,00	0
15-jul-20	0,00	1.352.224.131	590.000.000	0,00	0	0,00	0	147.500.000	0,00	0
15-ago-20	0,00	1.352.224.131	590.000.000	0,00	0	0,00	0	147.500.000	0,00	0
15-sep-20	43.319.100,56	1.352.224.131	590.000.000	43.319.100,56	3.985.357,251	0,00	0	147.500.000	0,00	0
15-oct-20	0,00	1.308.905.030	590.000.000	0,00	0	0,00	0	147.500.000	0,00	0
15-nov-20	0,00	1.308.905.030	590.000.000	0,00	0	0,00	0	147.500.000	0,00	0
15-dic-20	42.695.637,52	1.308.905.030	590.000.000	42.695.637,52	7.813.301,665	0,00	0	147.500.000	0,00	0
15-ene-21	0,00	1.266.209.392	590.000.000	0,00	0	0,00	0	147.500.000	0,00	0
15-feb-21	0,00	1.266.209.392	590.000.000	0,00	0	0,00	0	147.500.000	0,00	0
15-mar-21	42.055.966,56	1.266.209.392	590.000.000	42.055.966,56	11.481.278,872	0,00	0	147.500.000	0,00	0
15-abr-21	0,00	1.224.153.426	590.000.000	0,00	0	0,00	0	147.500.000	0,00	0
15-may-21	0,00	1.224.153.426	590.000.000	0,00	0	0,00	0	147.500.000	0,00	0
15-jun-21	41.419.456,61	1.224.153.426	590.000.000	41.419.456,61	15.118.110,664	0,00	0	147.500.000	0,00	0
15-jul-21	0,00	1.182.733.969	590.000.000	0,00	0	0,00	0	147.500.000	0,00	0
15-ago-21	0,00	1.182.733.969	590.000.000	0,00	0	0,00	0	147.500.000	0,00	0
15-sep-21	40.811.396,48	1.182.733.969	590.000.000	40.811.396,48	18.650.808,192	0,00	0	147.500.000	0,00	0
15-oct-21	0,00	1.141.922.573	590.000.000	0,00	0	0,00	0	147.500.000	0,00	0
15-nov-21	0,00	1.141.922.573	590.000.000	0,00	0	0,00	0	147.500.000	0,00	0
15-dic-21	40.218.116,41	1.141.922.573	590.000.000	40.218.116,41	22.039.527,795	0,00	0	147.500.000	0,00	0
15-ene-22	0,00	1.101.704.456	590.000.000	0,00	0	0,00	0	147.500.000	0,00	0
15-feb-22	0,00	1.101.704.456	590.000.000	0,00	0	0,00	0	147.500.000	0,00	0
15-mar-22	39.610.502,88	1.101.704.456	590.000.000	39.610.502,88	25.271.500,838	0,00	0	147.500.000	0,00	0
15-abr-22	0,00	1.062.093.954	590.000.000	0,00	0	0,00	0	147.500.000	0,00	0
15-may-22	0,00	1.062.093.954	590.000.000	0,00	0	0,00	0	147.500.000	0,00	0
15-jun-22	39.000.986,68	1.062.093.954	590.000.000	39.000.986,68	28.475.100,275	0,00	0	147.500.000	0,00	0
15-jul-22	0,00	1.023.086.967	590.000.000	0,00	0	0,00	0	147.500.000	0,00	0
15-ago-22	0,00	1.023.086.967	590.000.000	0,00	0	0,00	0	147.500.000	0,00	0
15-sep-22	38.422.200,51	1.023.086.967	590.000.000	38.422.200,51	31.583.048,823	0,00	0	147.500.000	0,00	0
15-oct-22	0,00	984.664.766	590.000.000	0,00	0	0,00	0	147.500.000	0,00	0
15-nov-22	0,00	984.664.766	590.000.000	0,00	0	0,00	0	147.500.000	0,00	0
15-dic-22	37.858.023,91	984.664.766	590.000.000	37.858.023,91	34.564.375,831	0,00	0	147.500.000	0,00	0
15-ene-23	0,00	946.806.742	590.000.000	0,00	0	0,00	0	147.500.000	0,00	0
15-feb-23	0,00	946.806.742								

FECHA	Principal disponible para la amortización	SERIE A	SERIE B	AMORTIZACION SERIE A	VIDA SERIE A	AMORTIZACION SERIE B	VIDA SERIE B	SERIE C	AMORTIZACION SERIE C	VIDA SERIE C
15-feb-26	0,00	535.727.772	590.000.000	0,00	0	0,00	0	147.500.000	0,00	0
15-mar-26	30.852.165,15	535.727.772	590.000.000	30.852.165,15	64.758.694.645	0,00	0	147.500.000	0,00	0
15-abr-26	0,00	504.875.607	590.000.000	0,00	0	0,00	0	147.500.000	0,00	0
15-may-26	0,00	504.875.607	590.000.000	0,00	0	0,00	0	147.500.000	0,00	0
15-jun-26	30.337.888,05	504.875.607	590.000.000	30.337.888,05	66.470.312.713	0,00	0	147.500.000	0,00	0
15-jul-26	0,00	474.537.719	590.000.000	0,00	0	0,00	0	147.500.000	0,00	0
15-ago-26	0,00	474.537.719	590.000.000	0,00	0	0,00	0	147.500.000	0,00	0
15-sep-26	29.835.536,50	474.537.719	590.000.000	29.835.536,50	68.114.529.832	0,00	0	147.500.000	0,00	0
15-oct-26	0,00	444.702.183	590.000.000	0,00	0	0,00	0	147.500.000	0,00	0
15-nov-26	0,00	444.702.183	590.000.000	0,00	0	0,00	0	147.500.000	0,00	0
15-dic-26	29.323.794,89	444.702.183	590.000.000	29.323.794,89	69.614.689.072	0,00	0	147.500.000	0,00	0
15-ene-27	0,00	415.378.388	590.000.000	0,00	0	0,00	0	147.500.000	0,00	0
15-feb-27	0,00	415.378.388	590.000.000	0,00	0	0,00	0	147.500.000	0,00	0
15-mar-27	28.844.882,35	415.378.388	590.000.000	28.844.882,35	71.073.790.114	0,00	0	147.500.000	0,00	0
15-abr-27	0,00	386.533.505	590.000.000	0,00	0	0,00	0	147.500.000	0,00	0
15-may-27	0,00	386.533.505	590.000.000	0,00	0	0,00	0	147.500.000	0,00	0
15-jun-27	28.351.908,59	386.533.505	590.000.000	28.351.908,59	72.467.478.357	0,00	0	147.500.000	0,00	0
15-jul-27	0,00	358.181.597	590.000.000	0,00	0	0,00	0	147.500.000	0,00	0
15-ago-27	0,00	358.181.597	590.000.000	0,00	0	0,00	0	147.500.000	0,00	0
15-sep-27	27.887.215,57	358.181.597	590.000.000	27.887.215,57	73.845.346.840	0,00	0	147.500.000	0,00	0
15-oct-27	0,00	330.294.381	590.000.000	0,00	0	0,00	0	147.500.000	0,00	0
15-nov-27	0,00	330.294.381	590.000.000	0,00	0	0,00	0	147.500.000	0,00	0
15-dic-27	27.407.678,11	330.294.381	590.000.000	27.407.678,11	75.069.630.351	0,00	0	147.500.000	0,00	0
15-ene-28	0,00	302.886.703	590.000.000	0,00	0	0,00	0	147.500.000	0,00	0
15-feb-28	0,00	302.886.703	590.000.000	0,00	0	0,00	0	147.500.000	0,00	0
15-mar-28	26.944.755,30	302.886.703	590.000.000	26.944.755,30	76.253.657.508	0,00	0	147.500.000	0,00	0
15-abr-28	0,00	275.941.948	590.000.000	0,00	0	0,00	0	147.500.000	0,00	0
15-may-28	0,00	275.941.948	590.000.000	0,00	0	0,00	0	147.500.000	0,00	0
15-jun-28	26.475.768,28	275.941.948	590.000.000	26.475.768,28	77.362.194.915	0,00	0	147.500.000	0,00	0
15-jul-28	0,00	249.466.180	590.000.000	0,00	0	0,00	0	147.500.000	0,00	0
15-ago-28	0,00	249.466.180	590.000.000	0,00	0	0,00	0	147.500.000	0,00	0
15-sep-28	26.031.161,05	249.466.180	590.000.000	26.031.161,05	78.457.919.403	0,00	0	147.500.000	0,00	0
15-oct-28	0,00	223.435.018	590.000.000	0,00	0	0,00	0	147.500.000	0,00	0
15-nov-28	0,00	223.435.018	590.000.000	0,00	0	0,00	0	147.500.000	0,00	0
15-dic-28	25.593.789,76	223.435.018	590.000.000	25.593.789,76	79.468.717.195	0,00	0	147.500.000	0,00	0
15-ene-29	0,00	197.841.229	590.000.000	0,00	0	0,00	0	147.500.000	0,00	0
15-feb-29	0,00	197.841.229	590.000.000	0,00	0	0,00	0	147.500.000	0,00	0
15-mar-29	25.179.927,25	197.841.229	590.000.000	25.179.927,25	80.449.867.576	0,00	0	147.500.000	0,00	0
15-abr-29	0,00	172.661.301	590.000.000	0,00	0	0,00	0	147.500.000	0,00	0
15-may-29	0,00	172.661.301	590.000.000	0,00	0	0,00	0	147.500.000	0,00	0
15-jun-29	24.727.393,02	172.661.301	590.000.000	24.727.393,02	81.278.940.861	0,00	0	147.500.000	0,00	0
15-jul-29	0,00	147.933.908	590.000.000	0,00	0	0,00	0	147.500.000	0,00	0
15-ago-29	0,00	147.933.908	590.000.000	0,00	0	0,00	0	147.500.000	0,00	0
15-sep-29	24.222.739,26	147.933.908	590.000.000	24.222.739,26	82.085.165.966	0,00	0	147.500.000	0,00	0
15-oct-29	0,00	123.641.169	590.000.000	0,00	0	0,00	0	147.500.000	0,00	0
15-nov-29	0,00	123.641.169	590.000.000	0,00	0	0,00	0	147.500.000	0,00	0
15-dic-29	23.844.977,27	123.641.169	590.000.000	23.844.977,27	82.742.071.125	0,00	0	147.500.000	0,00	0
15-ene-30	0,00	99.796.192	590.000.000	0,00	0	0,00	0	147.500.000	0,00	0
15-feb-30	0,00	99.796.192	590.000.000	0,00	0	0,00	0	147.500.000	0,00	0
15-mar-30	23.412.287,08	99.796.192	590.000.000	23.412.287,08	83.347.741.990	0,00	0	147.500.000	0,00	0
15-abr-30	0,00	76.383.905	590.000.000	0,00	0	0,00	0	147.500.000	0,00	0
15-may-30	0,00	76.383.905	590.000.000	0,00	0	0,00	0	147.500.000	0,00	0
15-jun-30	22.960.479,32	76.383.905	590.000.000	22.960.479,32	83.851.670.490	0,00	0	147.500.000	0,00	0
15-jul-30	0,00	53.423.426	590.000.000	0,00	0	0,00	0	147.500.000	0,00	0
15-ago-30	0,00	53.423.426	590.000.000	0,00	0	0,00	0	147.500.000	0,00	0
15-sep-30	22.549.147,18	53.423.426	590.000.000	22.549.147,18	84.424.007.036	0,00	0	147.500.000	0,00	0
15-oct-30	0,00	30.874.278	590.000.000	0,00	0	0,00	0	147.500.000	0,00	0
15-nov-30	0,00	30.874.278	590.000.000	0,00	0	0,00	0	147.500.000	0,00	0
15-dic-30	22.144.041,97	30.874.278	590.000.000	22.144.041,97	84.922.400.971	0,00	0	147.500.000	0,00	0
15-ene-31	0,00	8.730.236	590.000.000	0,00	0	0,00	0	147.500.000	0,00	0
15-feb-31	0,00	8.730.236	590.000.000	0,00	0	0,00	0	147.500.000	0,00	0
15-mar-31	21.747.808,45	8.730.236	590.000.000	8.730.236,37	34.266.177.749	13.017.572,08	50.729.478.399	147.500.000	0,00	0
15-abr-31	0,00	0	576.982.428	0,00	0	0,00	0	147.500.000	0,00	0
15-may-31	0,00	0	576.982.428	0,00	0	0,00	0	147.500.000	0,00	0
15-jun-31	21.329.740,33	0	555.652.688	0,00	0	21.329.740,33	85.028.944.974	147.500.000	0,00	0
15-jul-31	0,00	0	555.652.688	0,00	0	0,00	0	147.500.000	0,00	0
15-ago-31	0,00	0	555.652.688	0,00	0	0,00	0	147.500.000	0,00	0
15-sep-31	20.895.189,19	0	555.652.688	0,00	0	20.895.189,19	85.210.581.535	147.500.000	0,00	0
15-oct-31	0,00	0	534.757.498	0,00	0	0,00	0	147.500.000	0,00	0
15-nov-31	0,00	0	534.757.498	0,00	0	0,00	0	147.500.000	0,00	0
15-dic-31	20.457.389,29	0	534.757.498	0,00	0	20.457.389,29	85.307.313.322	147.500.000	0,00	0
15-ene-32	0,00	0	514.300.109	0,00	0	0,00	0	147.500.000	0,00	0
15-feb-32	0,00	0	514.300.109	0,00	0	0,00	0	147.500.000	0,00	0
15-mar-32	20.071.892,76	0	514.300.109	0,00	0	20.071.892,76	85.546.406.961	147.500.000	0,00	0
15-abr-32	0,00	0	494.228.216	0,00	0	0,00	0	147.500.000	0,00	0
15-may-32	0,00	0	494.228.216	0,00	0	0,00	0	147.500.000	0,00	0
15-jun-32	19.682.858,79	0	494.228.216	0,00	0	19.682.858,79	85.659.801.473	147.500.000	0,00	0
15-jul-32	0,00	0	474.545.358	0,00	0	0,00	0	147.500.000	0,00	0
15-ago-32	0,00	0	474.545.358	0,00	0	0,00	0	147.500.000	0,00	0
15-sep-32	19.307.702,70	0	474.545.358	0,00	0	19.307.702,70	85.803.430.803	147.500.000	0,00	0
15-oct-32	0,00	0	455.237.655	0,00	0	0,00	0	147.500.000	0,00	0
15-nov-32	0,00	0	455.237.655	0,00	0	0,00	0	147.500.000	0,00	0
15-dic-32	18.931.271,53	0	455.237.655	0,00	0	18.931.271,53	85.872.247.653	147.500.000	0,00	0
15-ene-33	0,00	0	436.306.383	0,00	0	0,00	0	147.500.000	0,00	0
15-feb-33	0,00	0	436.306.383	0,00	0	0,00	0	147.500.000	0,00	0
15-mar-33	18.549.784,17	0	436.306.383	0,00	0	18.549.784,17	85.848.401.154	147.500.000	0,00	0
15-abr-33	0,00	0	417.756.599	0,00	0	0,00	0	147.500.000	0,00	0
15-may-33	0,00	0	417.756.599	0,00	0	0,00	0	147.500.000	0,00	0
15-jun-33	18.171.985,63	0	417.756.599	0,00	0	18.171.985,63	85.717.256.222	147.500.000	0,00	0
15-jul-33	0,00	0	399.584.614	0,00	0	0,00	0	147.500.000	0,00	0
15-ago-33	0,00	0	399.584.614	0,00	0	0,00	0	147.500.000	0,00	0
15-sep-33	17.778.269,92	0	399.584.614	0,00	0	17.778.269,92	85.495.700.035	147.500.000	0,00	0
15-oct-33	0,00	0	381.806.344	0,00	0	0,00	0	147.500.000	0,00	0
15-nov-33	0,00	0	381.806.344	0,00	0	0,00	0	147.500.000	0,00	0
15-dic-33	17.408.846,09	0	381.806.344	0,00	0	17.408.846,09	85.320.754.700	147.500.000	0,00	0
15-ene-34	0,00	0	364.397.498	0,00	0	0,00	0			