



F.T.A.: FTPYME SANTANDER 1

DESIREE PEREZ MONTORO

ANALISTA

SANTANDER DE TITULIZACION, S.G.F.T, S.A.

CIUDAD GRUPO SANTANDER

28660 BOADILLA DEL MONTE

jumgarcia@gruposantander.com

Tel: 912893847



DENOMINACION DEL FONDO:

F.T.A.: FTPYME SANTANDER 1

INFORMACIÓN

CORRESPONDIENTE AL:

TRIMESTRE/SEMESTRE:

16/05/2014 - 18/08/2014

AÑO:

2014

Personas que asumen la responsabilidad de esta información y cargos que ocupan:	Firma:
IGNACIO ORTEGA GAVARA - DIRECTOR GENERAL	

I. DATOS GENERALES SOBRE EL FONDO

Fecha de Constitución del Fondo	24 septiembre 2003	Agencia de pago de Bonos	BANCO SANTANDER	
Fecha de Desembolso BT's	26 septiembre 2003	Negociación Mercado	AIAF	
Fecha Final Amortización	15 noviembre 2034	Agencias de calificación	MOODY'S ESPAÑA	
			FITCH RATINGS	
Sociedad Gestora	SANTANDER DE TITULIZACION, S.G.F.T, S.A.	Calificación	Inicial	Actual
Originador Derechos Crédito	BANCO SANTANDER	BONOS SERIE A	Aaa/AAA	-/-
		BONOS SERIE B1(G)	Aaa/AAA	A1/AA+
		BONOS SERIE B2	Aa2/AA	A1/AA+
		BONOS SERIE C	A2/A	A1/AA+
		BONOS SERIE D	Baa1/BBB	Ba3/BBB

II. VALORES EMITIDOS POR EL FONDO: BONOS DE TITULIZACION

SERIES PRELACIÓN CÓDIGO ISIN	Nº BONOS	NOMINAL EN CIRCULACIÓN			
			Inicial	Actual	%Act/In
BONOS SERIE A ES0339773006	10.143	Nominal Unitario	100.000,00	0,00	
		Nominal Total	1.014.300.000,00	0,00	0,00 %
BONOS SERIE B1(G) ES0339773014	5.371	Nominal Unitario	100.000,00	6.871,84	
		Nominal Total	537.100.000,00	36.908.652,63	6,87 %
BONOS SERIE B2 ES0339773022	1.343	Nominal Unitario	100.000,00	6.871,84	
		Nominal Total	134.300.000,00	9.228.881,12	6,87 %
BONOS SERIE C ES0339773030	270	Nominal Unitario	100.000,00	100.000,00	
		Nominal Total	27.000.000,00	27.000.000,00	100,00 %
BONOS SERIE D ES0339773048	873	Nominal Unitario	100.000,00	100.000,00	
		Nominal Total	87.300.000,00	87.300.000,00	100,00 %

AMORTIZACION E INTERESES BONOS					
Actual			Próximo		
Fecha Amortización Periodo Actual 18 agosto 2014			Fecha Próximo Cupón 17 noviembre 2014		
	Amortización de los Bonos	Intereses Brutos Bonos	Tipo de Interés	Importe Bruto Próximo Cupón	Importe Neto Próximo Cupón
BONOS SERIE A	0,00 €	0,00 €	0,0000 %	0,00 €	0,00 €
BONOS SERIE B1(G)	1.551,38 €	7,21 €	0,1980 %	3,44 €	2,72 €
BONOS SERIE B2	1.551,38 €	16,01 €	0,5980 %	10,39 €	8,21 €
BONOS SERIE C	0,00 €	320,64 €	1,0980 %	277,55 €	219,26 €
BONOS SERIE D	0,00 €	555,64 €	1,9980 %	505,05 €	398,99 €
Amortización devengada no pagada	776.050,18 €				
Amortización Calendario	NO				



III. ACTIVOS ADQUIRIDOS POR EL FONDO: DERECHOS DE CRÉDITO

DERECHOS DE CRÉDITO	A LA EMISIÓN	SITUACIÓN ACTUAL
Número de Derechos de Crédito	20.742	4.693
Saldo Pendiente de Amortizar Derechos	1.800.000.001,01	159.661.437,27
Importes Unitarios Derechos Vivos	86.780,45	34.021,19
Tipos de Interés	3,90 %	1,76 %

TASAS DE AMORTIZACIÓN ANTICIPADA	SITUACIÓN ACTUAL
Tasa mensual actual anualizada:	5,25 %
Tasa últimos 12 meses anualizada:	3,95 %
Tasa anualizada desde Constitución del Fondo	7,82 %

MOROSIDAD ACTUAL	Hasta 1 mes	De 1 a 6 meses	Mayor de 6 meses
Deuda Vencida(Principal+Intereses)	25.670,58	156.015,99	2.824,58
Deuda Pendiente de vencimiento	0,00	0,00	159.492.300,32
Deuda Total	25.670,58	156.015,99	159.495.124,90

F.T.A.: FTPYME SANTANDER 1

INFORME TRIMESTRAL BONOS DE TITULIZACIÓN

18 de agosto 2014

BONOS TITULIZACIÓN DE ACTIVOS. PRINCIPAL	
Saldo anterior	170.853.499,07 €
Amortizaciones	10.415.965,32 €
Saldo actual	160.437.533,75 €
% sobre saldo inicial	8,91%
Amortización devengada no pagada	776.050,18 €

DATOS	
Fecha de determinación	08/08/2014
Fecha de Pago de Cupón Actual	18/08/2014
Fecha de Pago de Cupón Anterior	16/05/2014
Número de días	88
Tipo de referencia (%)	0,198%
Próxima Fecha de Pago	17/11/2014

BONOS DE TITULIZACIÓN DE ACTIVOS. INTERESES	
Intereses pagados Serie A	0,00 €
Intereses pagados Serie B1(G)	38.724,91 €
Intereses pagados Serie B2	21.501,43 €
Intereses pagados Serie C	86.572,80 €
Intereses pagados Serie D	485.073,72 €
Intereses devengados no pagados	0,00 €

VIDA RESIDUAL (AÑOS)		
	INICIAL	18 de agosto 2014
BONOS SERIE A	3,33	0,00
BONOS SERIE B1(7,56	0,70
BONOS SERIE B2	7,56	0,70
BONOS SERIE C	10,76	1,80
BONOS SERIE D	10,76	5,89

F.T.A.: FTPYME SANTANDER 1

INFORME TRIMESTRAL DERECHOS DE CREDITO

18 de agosto 2014

DERECHOS DE CRÉDITO. PRINCIPAL		HIPOTECARIOS
Saldo anterior	170.464.917,93 €	169.197.637,14 €
Amortizaciones	10.803.480,66 €	10.443.338,25 €
Saldo actual	159.661.437,27 €	158.754.298,89 €
Número de derechos de crédito	4.693	
LTV		17,97%

DERECHOS DE CRÉDITO. INTERESES	
Intereses cobrados en el trimestre	746.499,60 €
Intereses devengados en el trimestre	951.992,38 €

DERECHOS DE CRÉDITO EN MOROSIDAD					
	HASTA 30 DÍAS	30 A 60 DÍAS	60 A 90 DÍAS	90 A 180 DÍAS	MAS 180 DIAS
Principal	22.785,09 €	60.780,46 €	44.545,46 €	38.272,28 €	2.753,66 €
Intereses	2.885,49 €	4.901,55 €	4.098,04 €	3.418,20 €	70,92 €
Saldo de los derechos de crédito	2.595.876,66 €	2.517.749,23 €	963.827,34 €	704.963,92 €	829.776,89 €
Número de derechos de crédito	50	63	33	14	22
% sobre saldo de los derechos de crédito	1,63 %	1,58 %	0,60 %	0,44 %	0,52%

* Se excluyen en este informe los vencidos y no pagados con antigüedad entre 1 y 15 días por considerarse morosidad técnica, con un gran porcentaje de recobro.

PRÉSTAMOS EN WRITE OFF	
Write Off acumulado Fecha Pago anterior	4.872.783,52 €
Write Off trimestre	284.933,75 €
Write Off acumulados actuales	5.157.717,27 €

F.T.A.: FTPYME SANTANDER 1

INFORME TRIMESTRAL DERECHOS DE CREDITO

18 de agosto 2014

CONTENCIOSOS / JUDICIALES	
Saldo anterior	1.166.129,64 €
Diferencia	-331.274,04 €
Saldo actual	834.855,60 €
Número derechos de crédito contenciosos	456

ADJUDICADOS	
Saldo anterior	1.968.258,96 €
Diferencia	364.406,90 €
Saldo actual	2.332.665,86 €
Número derechos de crédito adjudicados	20

PERDIDAS DE LA CARTERA	
Saldo anterior	2.085.262,07 €
Diferencia	3.349,08 €
Saldo actual	2.088.611,15 €

F.T.A.: FTPYME SANTANDER 1

ESTADO DE ORIGEN Y APLICACIÓN DE FONDOS Y CUENTA DE TESORERÍA

18 de agosto 2014

ORIGEN	28.937.300,57 €
PRINCIPAL COBRADO	
Amortización derechos de crédito	10.191.918,67 €
INTERESES COBRADOS	
Intereses de derechos de crédito	746.499,60 €
Intereses de reinversión	599,16 €
CONTENCIOSOS / JUDICIALES	45.881,97 €
INGRESOS/GASTOS DE ADJUDICADOS	-47.154,78 €
FONDO DE RESERVA	18.000.000,00 €
OTROS	-444,05 €

ESTADO CUENTA DE TESORERÍA	18.000.000,00 €
FONDO DE RESERVA	
Saldo anterior	18.000.000,00 €
Utilizado en el periodo	0,00 €
Saldo actual	18.000.000,00 €
RETENCIÓN A CUENTA DEL IRPF	0,00 €
GASTOS EMISIÓN RETENIDOS	0,00 €
OTROS	0,00 €

APLICACIÓN	28.937.300,57 €
GASTOS ORDINARIOS	9.981,85 €
COMISION DE GESTION	15.000,00 €
PAGO SWAP	747.424,31 €
COBRO SWAP	-882.990,07 €
INTERESES BONOS SERIE A	0,00 €
INTERESES BONOS SERIE B1 (G)	38.724,91 €
INTERESES BONOS SERIE B2	21.501,43 €
INTERESES BONOS SERIE C	86.572,80 €
INTERESES BONOS SERIE D	485.073,72 €
FONDO DE RESERVA	18.000.000,00 €
AMORTIZACION BONOS SERIE A	0,00 €
AMORTIZACION BONOS SERIE B1 (G)	8.332.461,98 €
AMORTIZACION BONOS SERIE B2	2.083.503,34 €
AMORTIZACION BONOS SERIE C	0,00 €
AMORTIZACION BONOS SERIE D	0,00 €
INTERESES PTO.SUBORDINADO	0,00 €
AMORTIZACIÓN PRÉSTAMO SUBORDINADO	0,00 €
COMISION FIJA DE ADMON	0,00 €
REMANENTE	46,30 €

F.T.A.: FTPYME SANTANDER 1

MEJORA CREDITICIA Y PRÉSTAMO SUBORDINADO

18 de agosto 2014

MEJORA DE CRÉDITO		
CONCEPTOS	INICIAL	18 de agosto 2014
EMISIÓN SUBORDINADA	43,65 %	71,24%
FONDO DE RESERVA	27.000.000,00 € (1,50 %)	18.000.000,00 € (11,22 %)

PRÉSTAMOS SUBORDINADOS		
CONCEPTOS	INICIAL	18 de agosto 2014
PRESTAMO SUBORDINADO		
Saldo vivo	28.189.600,00 €	18.001.149,17 €
Tipo de interés	2,880 %	0,948%

F.T.A.: FTPYME SANTANDER 1

INFORMACIÓN RELATIVA A LOS TRIGGERS

18 de agosto 2014

TRIGGERS FONDO DE RESERVA	
1. SI 1.a) ES MAYOR QUE 1.b) NO SE AMORTIZA EL FONDO DE RESERVA:	
1.a) MOROSIDAD DE LAS DC'S SUPERIOR A 90 DÍAS	n/a
1.b) 1% SALDO VIVO DERECHOS DE CRÉDITO	n/a
2. SI 2.a) ES MAYOR QUE 2.b) NO SE AMORTIZA EL FONDO DE RESERVA:	
2.a) SALDO DE WRITE OFF	n/a
2.b) 0,5% SALDO VIVO DERECHOS DE CRÉDITO	n/a

EL FONDO DE RESERVA HA ALCANZADO EL MÍNIMO, PERMANECIENDO EN 18.000.000,00 EUROS,

TRIGGERS BONOS	
1. SI 1.a)+1.b) ES MAYOR QUE 1.c) O 1.d) SE ALTERA EL ORDEN DE PRELACIÓN DE PAGOS:	
1.a) MOROSIDAD ACTUAL DE LOS DC'S SUPERIOR A 90 DÍAS	1.534.740,81 €
1.b) MOROSIDAD ANTERIOR DE LOS DC'S SUPERIOR A 90 DÍAS	1.822.053,27 €
1.c) 13% SALDO INICIAL DERECHOS DE CRÉDITO	234.000.000,13 €
1.d) 8% SALDO INICIAL DERECHOS DE CRÉDITO	144.000.000,08 €

NO SE HAN ALCANZADO LOS NIVELES, CON LO CUAL EL ORDEN DE PRELACIÓN DE PAGOS NO VARÍA.

F.T.A.: FTPYME SANTANDER 1

DEFINICIONES

18 de agosto 2014

FECHA DE DETERMINACIÓN Será la fecha en que la Sociedad Gestora, en nombre del Fondo, realizará los cálculos necesarios para distribuir los fondos disponibles existentes a dicha fecha, de acuerdo con el orden de prelación de pagos descrito en el Folleto Informativo.
Todos los datos de los Activos Titulizados (Saldo Vivo DC's, tablas de morosidad, propiedades transitorias, datos estadísticos, etc.) están referidos a dicha fecha.

WRITE OFF Préstamos con cuotas pendientes con antigüedad igual o superior a 12 ó 18 meses (según Folleto Informativo).

PÉRDIDAS DE LA CARTERA Aquellos préstamos cuya deuda el Cedente considera que no va a recuperar (neto de recuperaciones).

ADJUDICADOS Bienes en el activo del Fondo como consecuencia de un proceso judicial o extrajudicial.

CONTENCIOSO / JUDICIAL Préstamos sobre los que el Cedente va a iniciar acciones judiciales. Esta cantidad está incluida en el cuadro de morosidad.

FONDO DE TITULIZACIÓN DE ACTIVOS
FTPyme SANTANDER 1

INFORME HISTÓRICO DE MOROSIDAD
18 DE AGOSTO DE 2014

Fecha	may-13	ago-13	nov-13	feb-14	may-14	ago-14
15-30 días	1,513%	1,389%	1,398%	1,284%	1,082%	1,626%
30-60 días	1,132%	1,304%	1,393%	1,329%	1,466%	1,577%
60-90 días	1,131%	0,715%	0,792%	0,907%	1,237%	0,604%
90-180 días	0,593%	0,400%	0,663%	0,666%	0,328%	0,442%
> 180 días	0,806%	0,959%	0,582%	0,454%	0,741%	0,520%

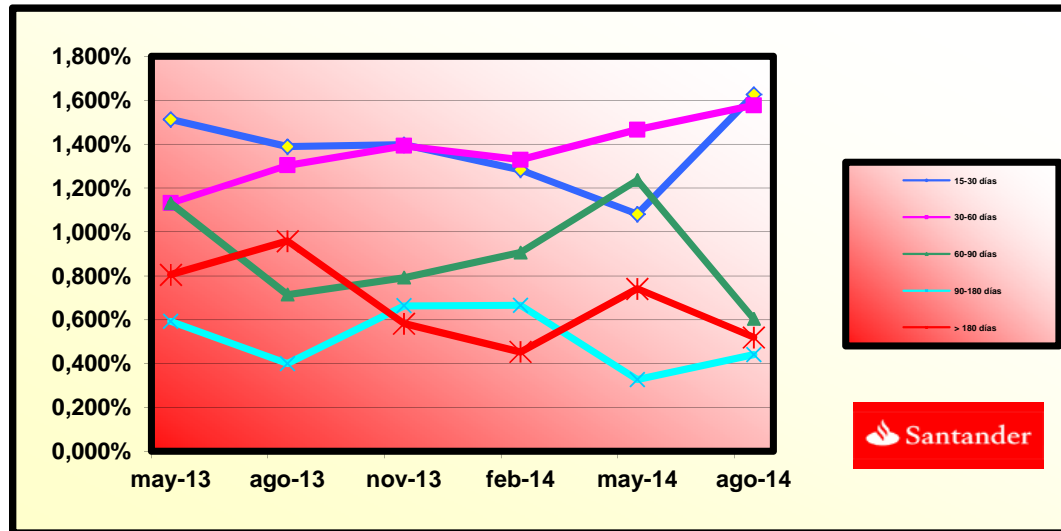

**FONDO DE TITULIZACIÓN DE ACTIVOS
FTPyme SANTANDER 1**

CONCENTRACIÓN POR DEUDOR

DEUDOR	SALDO VIVO	% SALDO VIVO
DEUDOR 1	1.387.523,89	12,60%
DEUDOR 2	1.302.795,86	11,83%
DEUDOR 3	945.688,16	8,59%
DEUDOR 4	634.834,14	5,76%
DEUDOR 5	582.390,77	5,29%
DEUDOR 6	541.141,75	4,91%
DEUDOR 7	539.502,16	4,90%
DEUDOR 8	514.874,90	4,67%
DEUDOR 9	452.443,15	4,11%
DEUDOR 10	425.927,64	3,87%
DEUDOR 11	405.662,68	3,68%
DEUDOR 12	405.093,73	3,68%
DEUDOR 13	404.081,70	3,67%
DEUDOR 14	390.203,45	3,54%
DEUDOR 15	368.918,26	3,35%
DEUDOR 16	346.417,64	3,14%
DEUDOR 17	346.148,53	3,14%
DEUDOR 18	345.692,40	3,14%
DEUDOR 19	340.669,45	3,09%
DEUDOR 20	335.162,96	3,04%
TOTALES	11.015.173,22	100,00%

**FONDO DE TITULIZACIÓN DE ACTIVOS
FTPYME SANTANDER 1**

CUADRO DE VALORES DE TASACION SOBRE SALDOS VIVOS

INTERVALO (%)	SALDOS VIVOS	% SALDOS VIVOS	Nº DE PRESTAMOS	% Nº PRESTAMOS
0,00 - 9,99	27.589.222,43	15,69%	2.056	39,24%
10,00 - 19,99	35.720.599,19	20,32%	1.180	22,52%
20,00 - 29,99	36.991.390,50	21,04%	832	15,88%
30,00 - 39,99	34.446.692,37	19,59%	594	11,34%
40,00 - 49,99	27.096.646,06	15,41%	414	7,90%
50,00 - 59,99	10.391.970,28	5,91%	127	2,42%
60,00 - 69,99	1.982.933,41	1,13%	18	0,34%
70,00 - 79,99	380.174,17	0,22%	6	0,11%
>80	1.221.641,46	0,69%	12	0,23%

**FONDO DE TITULIZACIÓN DE ACTIVOS
FTPyme SANTANDER 1**

CONTRAPARTE

CONTRATO	CONTRAPARTE	AGENCIA RATING	RATING MÍNIMO EXIGIDO	RATING ACTUAL
CUENTA TESORERÍA	BANCO SANTANDER	MOODYS FITCH	P-1 c/p F-1 c/p	P-2 c/p F-2 c/p
SWAP	BANCO SANTANDER	MOODYS FITCH	A2 l/p P-1cp A l/p	Baa1 l/p P-2 c/p A- l/p
AGENTE DE PAGOS	BANCO SANTANDER	MOODYS FITCH	P-1 c/p F-1 c/p	P-2 c/p F-2 c/p

**LA CONTRAPARTE NO TIENE EL RATING MÍNIMO EXIGIDO. SE HA TRASLADADO LA CUENTA DE TESORERÍA A UNA CONTRAPARTE CON EL RATING MÍNIMO EXIGIDO
SE HA CONSTITUIDO UN DEPOSITO EN GARANTÍA DEL SWAP**

FTPME SANTANDER 1

FECHA	SALDO ANTES PAGO	SALDO REAL	VECTOR DE PREPAGO	PERMANENCIA FINAL DE MES	MORTALIDAD MENSUAL	CPR	MORTALIDAD MENSUAL	CPR	SALDO DESPUÉS DE PAGO
			0,68%					3,95%	
DATE	OUTSTANDING BEFORE PREPAYMENT	REAL OUTSTANDING	PREPAYMENT VECTOR	REMAINING AT THE END OF THE MONTH	AVERAGE SINGLE MONTHLY MORTALITY	CPR	MONTHLY SINGLE MONTHLY MORTALITY	CPR	OUTSTANDING AFTER PREPAYMENT
			0,68%					3,95%	
	1.800.000.000,00		100,00%	100,00%					1.800.000.000,00
01-12-05	1.775.973.378,49	1.755.050.505,57	99,32%	98,82%	1,18%	13,26%	1,18%	13,26%	1.763.955.736,18
01-01-06	1.752.616.597,64	1.703.393.401,62	98,65%	97,19%	1,41%	15,71%	1,65%	18,10%	1.728.977.665,35
01-02-06	1.729.193.639,24	1.657.276.734,29	97,98%	95,84%	1,41%	15,63%	1,39%	15,46%	1.694.327.359,38
01-03-06	1.705.704.315,79	1.611.919.173,10	97,32%	94,50%	1,40%	15,60%	1,40%	15,54%	1.660.002.240,38
01-04-06	1.682.148.439,25	1.567.889.685,77	96,66%	93,21%	1,40%	15,53%	1,37%	15,25%	1.625.999.749,30
01-05-06	1.658.525.821,07	1.531.153.434,60	96,01%	92,32%	1,32%	14,77%	0,95%	10,85%	1.592.317.345,83
01-06-06	1.634.836.272,14	1.490.701.316,27	95,36%	91,18%	1,31%	14,63%	1,23%	13,81%	1.558.952.508,28
01-07-06	1.613.440.481,27	1.452.369.752,25	94,71%	90,02%	1,31%	14,59%	1,28%	14,32%	1.528.138.793,56
01-08-06	1.591.984.069,00	1.414.621.427,48	94,07%	88,86%	1,30%	14,57%	1,29%	14,39%	1.497.613.687,36
01-09-06	1.570.466.863,56	1.384.957.272,81	93,44%	88,19%	1,25%	14,00%	0,76%	8,70%	1.467.374.920,12
01-10-06	1.548.888.692,71	1.357.451.632,71	92,80%	87,64%	1,19%	13,40%	0,62%	7,20%	1.437.420.238,89
01-11-06	1.527.249.383,70	1.324.209.739,23	92,18%	86,71%	1,18%	13,29%	1,07%	12,08%	1.407.747.407,23
01-12-06	1.505.548.763,32	1.294.383.417,00	91,55%	85,97%	1,16%	13,02%	0,84%	9,67%	1.378.354.205,05
01-01-07	1.485.074.451,61	1.260.226.549,96	90,93%	84,86%	1,17%	13,13%	1,30%	14,50%	1.350.409.446,51
01-02-07	1.464.542.129,35	1.228.799.333,99	90,32%	83,90%	1,16%	13,10%	1,13%	12,71%	1.322.727.373,32
01-03-07	1.443.951.632,18	1.200.406.040,68	89,71%	83,13%	1,15%	12,94%	0,92%	10,47%	1.295.305.917,08
01-04-07	1.423.302.795,26	1.173.235.057,18	89,10%	82,43%	1,13%	12,75%	0,85%	9,69%	1.268.143.024,53
01-05-07	1.402.595.453,31	1.143.646.414,67	88,50%	81,54%	1,13%	12,72%	1,08%	12,25%	1.241.236.657,44
01-06-07	1.381.829.440,55	1.119.221.615,46	87,90%	81,00%	1,10%	12,46%	0,66%	7,69%	1.214.584.792,53
01-07-07	1.362.550.175,29	1.092.697.980,15	87,30%	80,20%	1,10%	12,40%	0,99%	11,24%	1.189.534.748,90
01-08-07	1.343.216.285,44	1.067.547.855,44	86,71%	79,48%	1,09%	12,30%	0,90%	10,23%	1.164.720.741,23

01-09-07	1.323.827.616,23	1.046.838.550,37	86,12%	79,08%	1,06%	12,02%	0,50%	5,88%	1.140.140.909,35
01-10-07	1.304.384.012,46	1.029.448.653,51	85,54%	78,92%	1,02%	11,62%	0,20%	2,32%	1.115.793.406,74
01-11-07	1.284.885.318,49	1.005.308.776,51	84,96%	78,24%	1,02%	11,55%	0,86%	9,88%	1.091.676.400,38
01-12-07	1.265.331.378,21	983.294.304,71	84,39%	77,71%	1,00%	11,40%	0,68%	7,84%	1.067.788.070,69
01-01-08	1.247.264.304,57	954.006.662,80	83,82%	76,49%	1,03%	11,64%	1,57%	17,33%	1.045.419.295,18
01-02-08	1.229.146.040,90	929.811.442,26	83,25%	75,65%	1,03%	11,67%	1,10%	12,42%	1.023.261.740,30
01-03-08	1.210.976.442,14	909.577.916,51	82,69%	75,11%	1,02%	11,54%	0,71%	8,18%	1.001.313.740,18
01-04-08	1.192.755.362,85	889.159.446,60	82,13%	74,55%	1,01%	11,45%	0,75%	8,65%	979.573.641,15
01-05-08	1.174.482.657,18	868.842.949,19	81,57%	73,98%	1,00%	11,36%	0,76%	8,80%	958.039.801,67
01-06-08	1.156.158.178,83	839.224.789,88	81,02%	72,59%	1,03%	11,66%	1,88%	20,35%	936.710.592,23
01-07-08	1.139.554.646,71	826.693.983,73	80,47%	72,55%	1,00%	11,34%	0,06%	0,69%	917.011.037,96
01-08-08	1.122.904.071,25	810.307.055,60	79,93%	72,16%	0,98%	11,19%	0,53%	6,16%	897.497.597,70
01-09-08	1.106.206.319,16	794.422.999,24	79,39%	71,82%	0,97%	11,03%	0,48%	5,61%	878.168.803,29
01-10-08	1.089.461.256,76	777.651.051,85	78,85%	71,38%	0,96%	10,92%	0,61%	7,04%	859.023.197,38
01-11-08	1.072.668.750,03	755.741.150,65	78,31%	70,45%	0,97%	11,02%	1,30%	14,49%	840.059.333,25
01-12-08	1.055.828.664,53	740.633.372,42	77,78%	70,15%	0,95%	10,86%	0,44%	5,11%	821.275.774,83
01-01-09	1.040.081.591,95	725.333.155,11	77,26%	69,74%	0,94%	10,76%	0,58%	6,78%	803.552.405,82
01-02-09	1.024.289.902,68	709.785.895,12	76,74%	69,30%	0,94%	10,67%	0,63%	7,36%	785.997.054,73
01-03-09	1.008.453.470,28	690.637.926,11	76,22%	68,48%	0,94%	10,74%	1,17%	13,17%	768.608.394,56
01-04-09	992.572.167,99	676.120.838,81	75,70%	68,12%	0,93%	10,63%	0,54%	6,24%	751.385.108,02
01-05-09	976.645.868,68	662.271.253,11	75,19%	67,81%	0,92%	10,50%	0,45%	5,28%	734.325.887,48
01-06-09	960.674.444,85	649.208.306,28	74,68%	67,58%	0,91%	10,36%	0,34%	4,04%	717.429.434,93
01-07-09	946.297.096,31	632.864.898,22	74,17%	66,88%	0,91%	10,39%	1,04%	11,75%	701.910.423,71
01-08-09	931.879.011,95	617.280.858,85	73,67%	66,24%	0,91%	10,40%	0,95%	10,86%	686.538.578,52
01-09-09	917.420.076,35	602.749.373,39	73,17%	65,70%	0,91%	10,38%	0,82%	9,36%	671.312.736,89
01-10-09	902.920.173,77	592.865.220,38	72,68%	65,66%	0,89%	10,18%	0,06%	0,72%	656.231.744,92
01-11-09	888.379.188,13	571.635.435,71	72,19%	64,35%	0,91%	10,44%	2,00%	21,55%	641.294.457,11
01-12-09	873.797.003,03	559.697.860,35	71,70%	64,05%	0,90%	10,34%	0,45%	5,32%	626.499.736,43
01-01-10	860.273.158,53	544.959.356,31	71,21%	63,35%	0,91%	10,38%	1,10%	12,46%	612.629.556,88
01-02-10	846.710.996,48	534.065.383,65	70,73%	63,08%	0,90%	10,28%	0,43%	5,03%	598.891.300,89
01-03-10	833.110.408,30	521.830.612,84	70,25%	62,64%	0,90%	10,23%	0,70%	8,04%	585.283.925,30
01-04-10	819.471.285,12	509.504.262,99	69,78%	62,17%	0,89%	10,20%	0,74%	8,49%	571.806.394,60
01-05-10	805.793.517,76	499.209.347,82	69,31%	61,95%	0,88%	10,09%	0,36%	4,21%	558.457.680,89
01-06-10	792.076.996,72	487.952.304,24	68,84%	61,60%	0,88%	10,03%	0,56%	6,54%	545.236.763,78
01-07-10	779.388.074,65	476.576.179,33	68,37%	61,15%	0,87%	10,00%	0,74%	8,54%	532.871.776,47
01-08-10	766.663.200,63	466.709.177,06	67,91%	60,88%	0,87%	9,92%	0,44%	5,21%	520.624.751,44
01-09-10	753.902.272,81	456.562.510,85	67,45%	60,56%	0,86%	9,86%	0,52%	6,04%	508.494.754,93
01-10-10	741.105.189,02	447.709.115,69	66,99%	60,41%	0,85%	9,74%	0,25%	2,91%	496.480.860,03
01-11-10	728.271.846,83	438.987.914,76	66,54%	60,28%	0,84%	9,63%	0,22%	2,61%	484.582.146,62
01-12-10	715.402.143,50	428.329.279,95	66,09%	59,87%	0,84%	9,60%	0,67%	7,78%	472.797.701,37
01-01-11	703.432.170,10	416.679.753,61	65,64%	59,24%	0,84%	9,64%	1,06%	12,05%	461.741.146,43
01-02-11	691.428.281,77	407.640.971,43	65,20%	58,96%	0,84%	9,57%	0,47%	5,51%	450.790.465,64
01-03-11	679.390.382,42	398.908.631,98	64,76%	58,72%	0,83%	9,50%	0,41%	4,79%	439.944.819,80
01-04-11	667.318.375,69	389.981.655,84	64,32%	58,44%	0,82%	9,44%	0,47%	5,49%	429.203.375,91
01-05-11	655.212.164,94	382.171.082,83	63,88%	58,33%	0,81%	9,34%	0,19%	2,28%	418.565.307,06
01-06-11	643.071.653,27	373.191.523,91	63,45%	58,03%	0,81%	9,29%	0,51%	5,91%	408.029.792,42

01-07-11	632.341.238,36	365.407.951,70	63,02%	57,79%	0,80%	9,22%	0,42%	4,97%	398.506.349,08
01-08-11	621.580.420,61	358.193.996,36	62,59%	57,63%	0,80%	9,14%	0,28%	3,28%	389.074.078,13
01-09-11	610.789.113,88	351.287.962,72	62,17%	57,51%	0,79%	9,05%	0,20%	2,32%	379.732.256,99
01-10-11	599.967.231,78	343.820.160,11	61,75%	57,31%	0,78%	8,98%	0,36%	4,24%	370.480.168,36
01-11-11	589.114.687,68	336.992.234,75	61,33%	57,20%	0,77%	8,89%	0,18%	2,14%	361.317.100,22
01-12-11	578.231.394,70	328.987.144,57	60,92%	56,90%	0,77%	8,85%	0,54%	6,27%	352.242.345,79
01-01-12	568.449.443,99	320.559.390,12	60,50%	56,39%	0,77%	8,87%	0,88%	10,12%	343.940.227,71
01-02-12	558.639.777,74	312.319.921,22	60,10%	55,91%	0,77%	8,88%	0,86%	9,84%	335.717.682,25
01-03-12	548.802.317,44	305.132.937,92	59,69%	55,60%	0,77%	8,85%	0,55%	6,40%	327.574.078,49
01-04-12	538.936.984,34	298.755.745,18	59,28%	55,43%	0,76%	8,78%	0,30%	3,51%	319.508.790,15
01-05-12	529.043.699,46	291.537.118,40	58,88%	55,11%	0,76%	8,76%	0,59%	6,87%	311.521.195,55
01-06-12	519.122.383,60	284.370.193,11	58,49%	54,78%	0,76%	8,74%	0,59%	6,90%	303.610.677,56
01-07-12	510.385.620,09	277.867.082,96	58,09%	54,44%	0,76%	8,72%	0,61%	7,13%	296.481.054,77
01-08-12	501.624.102,42	271.990.228,33	57,70%	54,22%	0,75%	8,67%	0,41%	4,76%	289.419.736,86
01-09-12	492.837.760,45	266.900.853,61	57,31%	54,16%	0,75%	8,58%	0,12%	1,45%	282.426.182,34
01-10-12	484.026.523,85	261.422.499,88	56,92%	54,01%	0,74%	8,52%	0,27%	3,19%	275.499.853,68
01-11-12	475.190.322,07	255.129.139,69	56,53%	53,69%	0,74%	8,50%	0,59%	6,88%	268.640.217,32
01-12-12	466.329.084,39	249.686.129,73	56,15%	53,54%	0,73%	8,44%	0,27%	3,24%	261.846.743,61
01-01-13	458.393.399,35	242.765.318,10	55,77%	52,96%	0,74%	8,49%	1,09%	12,31%	255.649.096,02
01-02-13	450.435.229,87	237.355.353,86	55,39%	52,69%	0,73%	8,46%	0,50%	5,85%	249.510.880,11
01-03-13	442.454.512,24	232.147.416,50	55,02%	52,47%	0,73%	8,42%	0,43%	5,04%	243.431.624,58
01-04-13	434.451.182,59	227.508.529,86	54,65%	52,37%	0,72%	8,35%	0,19%	2,29%	237.410.861,59
01-05-13	426.425.176,83	221.370.495,39	54,28%	51,91%	0,73%	8,37%	0,87%	9,92%	231.448.126,74
01-06-13	418.376.430,72	216.580.620,71	53,91%	51,77%	0,72%	8,32%	0,28%	3,33%	225.542.959,01
01-07-13	411.256.768,07	211.797.995,06	53,54%	51,50%	0,72%	8,29%	0,52%	6,01%	220.204.582,78
01-08-13	404.116.933,04	206.286.026,07	53,18%	51,05%	0,72%	8,31%	0,88%	10,08%	214.917.398,34
01-09-13	396.956.868,48	202.243.462,15	52,82%	50,95%	0,71%	8,25%	0,19%	2,27%	209.680.999,74
01-10-13	389.776.517,08	197.719.326,51	52,46%	50,73%	0,71%	8,22%	0,44%	5,11%	204.494.983,99
01-11-13	382.575.821,34	193.682.580,28	52,11%	50,63%	0,71%	8,16%	0,20%	2,35%	199.358.951,08
01-12-13	375.354.723,63	189.570.158,61	51,76%	50,50%	0,70%	8,10%	0,24%	2,85%	194.272.503,93
01-01-14	368.943.448,08	185.160.128,10	51,41%	50,19%	0,70%	8,10%	0,63%	7,29%	189.662.069,86
01-02-14	362.514.007,25	181.316.802,89	51,06%	50,02%	0,70%	8,05%	0,34%	3,99%	185.095.860,85
01-03-14	356.066.349,67	177.549.432,68	50,71%	49,86%	0,69%	8,01%	0,30%	3,59%	180.573.526,15
01-04-14	349.600.423,73	173.785.553,95	50,37%	49,71%	0,69%	7,97%	0,31%	3,65%	176.094.717,57
01-05-14	343.116.177,66	170.464.917,93	50,03%	49,68%	0,68%	7,90%	0,06%	0,68%	171.659.089,50
01-06-14	336.613.559,57	166.806.856,24	49,69%	49,55%	0,68%	7,85%	0,26%	3,02%	167.266.298,87
01-07-14	331.165.612,16	163.070.780,79	49,35%	49,24%	0,68%	7,85%	0,63%	7,32%	163.445.627,28
01-08-14	325.702.228,90	159.661.437,27	49,02%	49,02%	0,68%	7,82%	0,45%	5,25%	159.661.437,27

FTPME SANTANDER 1
08-08-14

FECHA	PRINCIPAL DISPONIBLE	SERIE B1 (G)	SERIE B2	SERIE C	SERIE D	PRINCIPAL SERIE B 1 (G)	VIDA MEDIA SERIE B 1 (G)	PRINCIPAL SERIE B2	VIDA MEDIA SERIE B2	PRINCIPAL SERIE C	VIDA MEDIA SERIE C	PRINCIPAL SERIE D	VIDA MEDIA SERIE D
							0,70		0,70		1,80		5,89
							0,70		0,70		1,80		5,89
DATE	PRINCIPAL AVAILABLE	CLASS B1 (G)	CLASS B2	CLASS C	CLASS D	CLASS B1 (G) PRINCIPAL	AVERAGE LIFE CLASS B1 (G)	CLASS B2 PRINCIPAL	AVERAGE LIFE CLASS B2	CLASS C PRINCIPAL	AVERAGE LIFE CLASS C	CLASS D PRINCIPAL	AVERAGE LIFE CLASS D
							0,70		0,70		1,80		5,89
08-12-05	0	537.100.000	134.300.000	27.000.000	87.300.000	0,00	0	0,00	0	0,00	0	0,00	0
08-01-06	0	537.100.000	134.300.000	27.000.000	87.300.000	0,00	0	0,00	0	0,00	0	0,00	0
08-02-06	105.672.641	537.100.000	134.300.000	27.000.000	87.300.000	0,00	0	0,00	0	0,00	0	0,00	0
08-03-06	0	537.100.000	134.300.000	27.000.000	87.300.000	0,00	0	0,00	0	0,00	0	0,00	0
08-04-06	0	537.100.000	134.300.000	27.000.000	87.300.000	0,00	0	0,00	0	0,00	0	0,00	0
08-05-06	102.010.014	537.100.000	134.300.000	27.000.000	87.300.000	0,00	0	0,00	0	0,00	0	0,00	0
08-06-06	0	537.100.000	134.300.000	27.000.000	87.300.000	0,00	0	0,00	0	0,00	0	0,00	0
08-07-06	0	537.100.000	134.300.000	27.000.000	87.300.000	0,00	0	0,00	0	0,00	0	0,00	0
08-08-06	194.703.658	537.100.000	134.300.000	27.000.000	87.300.000	0,00	0	0,00	0	0,00	0	0,00	0
08-09-06	0	537.100.000	134.300.000	27.000.000	87.300.000	0,00	0	0,00	0	0,00	0	0,00	0
08-10-06	0	537.100.000	134.300.000	27.000.000	87.300.000	0,00	0	0,00	0	0,00	0	0,00	0
08-11-06	189.866.280	537.100.000	134.300.000	27.000.000	87.300.000	0,00	0	0,00	0	0,00	0	0,00	0
08-12-06	0	537.100.000	134.300.000	27.000.000	87.300.000	0,00	0	0,00	0	0,00	0	0,00	0
08-01-07	0	537.100.000	134.300.000	27.000.000	87.300.000	0,00	0	0,00	0	0,00	0	0,00	0
08-02-07	185.020.034	537.100.000	134.300.000	27.000.000	87.300.000	0,00	0	0,00	0	0,00	0	0,00	0
08-03-07	0	537.100.000	134.300.000	27.000.000	87.300.000	0,00	0	0,00	0	0,00	0	0,00	0
08-04-07	0	537.100.000	134.300.000	27.000.000	87.300.000	0,00	0	0,00	0	0,00	0	0,00	0
08-05-07	181.490.716	537.100.000	134.300.000	27.000.000	87.300.000	0,00	0	0,00	0	0,00	0	0,00	0
08-06-07	0	537.100.000	134.300.000	27.000.000	87.300.000	0,00	0	0,00	0	0,00	0	0,00	0
08-07-07	0	537.100.000	134.300.000	27.000.000	87.300.000	0,00	0	0,00	0	0,00	0	0,00	0
08-08-07	176.515.916	537.100.000	134.300.000	27.000.000	87.300.000	0,00	0	0,00	0	0,00	0	0,00	0
08-09-07	0	537.100.000	134.300.000	27.000.000	87.300.000	0,00	0	0,00	0	0,00	0	0,00	0
08-10-07	0	537.100.000	134.300.000	27.000.000	87.300.000	0,00	0	0,00	0	0,00	0	0,00	0
08-11-07	173.044.341	537.100.000	134.300.000	27.000.000	87.300.000	0,00	0	0,00	0	0,00	0	0,00	0
08-12-07	0	537.100.000	134.300.000	27.000.000	87.300.000	0,00	0	0,00	0	0,00	0	0,00	0
08-01-08	0	537.100.000	134.300.000	27.000.000	87.300.000	0,00	0	0,00	0	0,00	0	0,00	0
08-02-08	168.414.660	537.100.000	134.300.000	27.000.000	87.300.000	0,00	0	0,00	0	0,00	0	0,00	0
08-03-08	0	537.100.000	134.300.000	27.000.000	87.300.000	0,00	0	0,00	0	0,00	0	0,00	0
08-04-08	0	537.100.000	134.300.000	27.000.000	87.300.000	0,00	0	0,00	0	0,00	0	0,00	0
08-05-08	165.221.939	537.100.000	134.300.000	27.000.000	87.300.000	0,00	0	0,00	0	0,00	0	0,00	0
08-06-08	0	537.100.000	134.300.000	27.000.000	87.300.000	0,00	0	0,00	0	0,00	0	0,00	0
08-07-08	0	537.100.000	134.300.000	27.000.000	87.300.000	0,00	0	0,00	0	0,00	0	0,00	0
08-08-08	160.542.204	537.100.000	134.300.000	27.000.000	87.300.000	0,00	0	0,00	0	0,00	0	0,00	0
08-09-08	0	537.100.000	134.300.000	27.000.000	87.300.000	0,00	0	0,00	0	0,00	0	0,00	0
08-10-08	0	537.100.000	134.300.000	27.000.000	87.300.000	0,00	0	0,00	0	0,00	0	0,00	0
08-11-08	157.438.264	537.100.000	134.300.000	27.000.000	87.300.000	0,00	0	0,00	0	0,00	0	0,00	0
08-12-08	0	537.100.000	134.300.000	27.000.000	87.300.000	0,00	0	0,00	0	0,00	0	0,00	0
08-01-09	0	537.100.000	134.300.000	27.000.000	87.300.000	0,00	0	0,00	0	0,00	0	0,00	0
08-02-09	154.062.279	537.100.000	134.300.000	27.000.000	87.300.000	0,00	0	0,00	0	0,00	0	0,00	0
08-03-09	0	537.100.000	134.300.000	27.000.000	87.300.000	0,00	0	0,00	0	0,00	0	0,00	0
08-04-09	0	537.100.000	134.300.000	27.000.000	87.300.000	0,00	0	0,00	0	0,00	0	0,00	0

FTPME SANTANDER 1
08-08-14

FECHA		PRINCIPAL DISPONIBLE	SERIE B1 (G)	SERIE B2	SERIE C	SERIE D	PRINCIPAL SERIE B 1 (G)	VIDA MEDIA SERIE B 1 (G)	PRINCIPAL SERIE B2	VIDA MEDIA SERIE B2	PRINCIPAL SERIE C	VIDA MEDIA SERIE C	PRINCIPAL SERIE D	VIDA MEDIA SERIE D
							0,70		0,70		1,80		5,89	
08-05-31	1	93.009	0	0	0	1.462.423	0,00	0	0,00	0	0,00	0	93.008,83	568.935.036
08-06-31	0	0	0	0	0	1.369.414	0,00	0	0,00	0	0,00	0	0,00	0
08-07-31	0	0	0	0	0	1.369.414	0,00	0	0,00	0	0,00	0	0,00	0
08-08-31	1	90.152	0	0	0	1.369.414	0,00	0	0,00	0	0,00	0	90.151,71	559.751.997
08-09-31	0	0	0	0	0	1.279.263	0,00	0	0,00	0	0,00	0	0,00	0
08-10-31	0	0	0	0	0	1.279.263	0,00	0	0,00	0	0,00	0	0,00	0
08-11-31	1	87.364	0	0	0	1.279.263	0,00	0	0,00	0	0,00	0	87.363,80	550.479.307
08-12-31	0	0	0	0	0	1.191.899	0,00	0	0,00	0	0,00	0	0,00	0
08-01-32	0	0	0	0	0	1.191.899	0,00	0	0,00	0	0,00	0	0,00	0
08-02-32	1	84.644	0	0	0	1.191.899	0,00	0	0,00	0	0,00	0	84.643,56	541.126.269
08-03-32	0	0	0	0	0	1.107.255	0,00	0	0,00	0	0,00	0	0,00	0
08-04-32	0	0	0	0	0	1.107.255	0,00	0	0,00	0	0,00	0	0,00	0
08-05-32	1	81.989	0	0	0	1.107.255	0,00	0	0,00	0	0,00	0	81.989,49	531.537.855
08-06-32	0	0	0	0	0	1.025.266	0,00	0	0,00	0	0,00	0	0,00	0
08-07-32	0	0	0	0	0	1.025.266	0,00	0	0,00	0	0,00	0	0,00	0
08-08-32	1	26.466	0	0	0	1.025.266	0,00	0	0,00	0	0,00	0	1.023.555,76	6.729.879.101