



## **SANTANDER CONSUMER SPAIN AUTO 06**

**MARIA JOSE HERENCIAS PALOMINO**

**ANALISTA**

**SANTANDER DE TITULIZACION, S.G.F.T, S.A.**

**CIUDAD GRUPO SANTANDER**

**28660 BOADILLA DEL MONTE**

**[marjherencias@gruposantander.com](mailto:marjherencias@gruposantander.com)**

**Tel: 912893300**



DENOMINACION DEL FONDO:

SANTANDER CONSUMER SPAIN AUTO 06

INFORMACIÓN

CORRESPONDIENTE AL:

TRIMESTRE/SEMESTRE:

20/04/2009 - 20/07/2009

AÑO:

2009

Personas que asumen la responsabilidad de esta información y cargos que ocupan:	Firma:
IGNACIO ORTEGA GAVARA - DIRECTOR GENERAL	

### I. DATOS GENERALES SOBRE EL FONDO

Fecha de Constitución del Fondo	10 octubre 2006	Agencia de pago de Bonos	BANCO SANTANDER	
Fecha de Desembolso BT's	16 octubre 2006	Negociación Mercado	AIAF	
Fecha Final Amortización	20 octubre 2014	Agencias de calificación	FITCH RATINGS	
			STANDARD & POORS	
Sociedad Gestora	SANTANDER DE TITULIZACION, S.G.F.T, S.A.	Calificación	Inicial	Actual
Originador Derechos Crédito	SANTANDER CONSUMER FINANCE	BONOS SERIE A	AAA/AAA	AAA/AAA
		BONOS SERIE B	AA/AA	AA/A
		BONOS SERIE C	A/A	A/BBB
		BONOS SERIE D	BBB/BBB	BBB/BB
		BONOS SERIE E	CCC-/CCC	CCC/CCC-

## II. VALORES EMITIDOS POR EL FONDO: BONOS DE TITULIZACION

SERIES PRELACIÓN CÓDIGO ISIN	Nº BONOS	NOMINAL EN CIRCULACIÓN			
			Inicial	Actual	%Act/In
BONOS SERIE A ES0338057005	12.825	Nominal Unitario	100.000,00	51.153,13	
		Nominal Total	1.282.500.000,00	656.038.892,25	51,15 %
BONOS SERIE B ES0338057013	223	Nominal Unitario	100.000,00	100.000,00	
		Nominal Total	22.300.000,00	22.300.000,00	100,00 %
BONOS SERIE C ES0338057021	223	Nominal Unitario	100.000,00	100.000,00	
		Nominal Total	22.300.000,00	22.300.000,00	100,00 %
BONOS SERIE D ES0338057039	229	Nominal Unitario	100.000,00	100.000,00	
		Nominal Total	22.900.000,00	22.900.000,00	100,00 %
BONOS SERIE E ES0338057047	102	Nominal Unitario	100.000,00	100.000,00	
		Nominal Total	10.200.000,00	10.200.000,00	100,00 %

AMORTIZACION E INTERESES BONOS					
Actual			Próximo		
Fecha Amortización Periodo Actual 20 julio 2009			Fecha Próximo Cupón 20 octubre 2009		
	Amortización de los Bonos	Intereses Brutos Bonos	Tipo de Interés	Importe Bruto Próximo Cupón	Importe Neto Próximo Cupón
BONOS SERIE A	8.772,25 €	233,28 €	1,0990 %	143,67 €	117,81 €
BONOS SERIE B	0,00 €	401,92 €	1,1490 %	293,63 €	240,78 €
BONOS SERIE C	0,00 €	427,19 €	1,2490 %	319,19 €	261,74 €
BONOS SERIE D	0,00 €	495,44 €	1,5190 %	388,19 €	318,32 €
BONOS SERIE E	0,00 €	520,72 €	1,6190 %	413,74 €	339,27 €
Amortización devengada no pagada	0,00 €				
Amortización Calendario	NO				



### III. ACTIVOS ADQUIRIDOS POR EL FONDO: DERECHOS DE CRÉDITO

DERECHOS DE CRÉDITO	A LA EMISIÓN	SITUACIÓN ACTUAL
Número de Derechos de Crédito	163.124	136.861
Saldo Pendiente de Amortizar Derechos	1.350.000.470,31	723.538.914,90
Importes Unitarios Derechos Vivos	8.275,92	5.286,66
Tipos de Interés	6,36 %	6,74 %

TASAS DE AMORTIZACIÓN ANTICIPADA	SITUACIÓN ACTUAL
Tasa mensual actual anualizada:	33,74 %
Tasa últimos 12 meses anualizada:	4,72 %
Tasa anualizada desde Constitución del Fondo	6,51 %

MOROSIDAD ACTUAL	Hasta 1 mes	De 1 a 6 meses	Mayor de 6 meses
Deuda Vencida(Principal+Intereses)	3.379.672,98	9.385.994,29	5.447.191,45
Deuda Pendiente de vencimiento	0,00	0,00	707.976.787,21
Deuda Total	3.379.672,98	9.385.994,29	713.423.978,66

## SANTANDER CONSUMER SPAIN AUTO 06

### INFORME TRIMESTRAL BONOS DE TITULIZACIÓN

20 julio 2009

BONOS TITULIZACIÓN DE ACTIVOS. PRINCIPAL	
Saldo anterior	846.242.998,50 €
Amortizaciones	112.504.106,25 €
Saldo actual	733.738.892,25 €
% sobre saldo inicial	53,94 %
Amortización devengada no pagada	0,00 €

DATOS	
Fecha de determinación	13/07/2009
Fecha de Pago de Cupón Actual	20/07/2009
Fecha de Pago de Cupón Anterior	20/04/2009
Número de días	91
Tipo de referencia (%)	0,969 %
Próxima Fecha de Pago	20/10/2009

BONOS DE TITULIZACIÓN DE ACTIVOS. INTERESES	
Intereses pagados Serie A	2.991.816,00 €
Intereses pagados Serie B	89.628,16 €
Intereses pagados Serie C	95.263,37 €
Intereses pagados Serie D	113.455,76 €
Intereses pagados Serie E	0,00 €
Intereses devengados no pagados	0,00 €

VIDA RESIDUAL (AÑOS)		
	INICIAL	20-jul-2009
BONOS SERIE A	3.99	1.19
BONOS SERIE B	6.27	2.50
BONOS SERIE C	6.27	2.50
BONOS SERIE D	6.27	2.50
BONOS SERIE E	6.27	2.50

## SANTANDER CONSUMER SPAIN AUTO 06

### INFORME TRIMESTRAL DERECHOS DE CREDITO

20 julio 2009

DERECHOS DE CRÉDITO. PRINCIPAL	
Saldo anterior	836.043.025,68 €
Amortizaciones	112.504.083,60 €
Saldo actual	723.538.914,90 €
Número de derechos de crédito	136.861

DERECHOS DE CRÉDITO. INTERESES	
Intereses cobrados en el trimestre	12.993.679,19 €
Intereses devengados en el trimestre	12.975.593,02 €

DERECHOS DE CRÉDITO EN MOROSIDAD							
	HASTA 30 DÍAS	30 A 60 DÍAS	60 A 90 DÍAS	90 A 180 DÍAS	180 A 365 DÍAS	365 A 547 DÍAS	MAS 547 DÍAS
Principal	2.908.088,11 €	2.327.858,42 €	1.795.627,22 €	3.936.583,11 €	4.593.970,83 €	0,00 €	0,00 €
Intereses	471.584,87 €	373.943,54 €	297.015,11 €	654.966,89 €	853.220,62 €	0,00 €	0,00 €
Saldo de los derechos de crédito	27.416.166,50 €	17.365.382,76 €	10.276.034,76 €	17.285.101,89 €	19.236.419,12 €	0,00 €	0,00 €
Número de derechos de crédito	4177	2502	1488	2483	2.616	0	0
% sobre saldo de los derechos de crédito	3,79 %	2,40 %	1,42 %	2,39 %	2,66%	0,00 %	0,00 %

WRITE OFF (12 MESES)	21.313.476,74 €
PERDIDAS DE LA CARTERA	1.047.159,52 €

## SANTANDER CONSUMER SPAIN AUTO 06

### ESTADO DE ORIGEN Y APLICACIÓN Y CUENTA DE TESORERIA

20 julio 2009

ORIGEN	119.191.077,45 €
<b>PRINCIPAL COBRADO</b>	
Amortización derechos de crédito	105.159.822,61 €
<b>INTERESES COBRADOS</b>	
Intereses de derechos de crédito	12.999.104,56
Intereses de reinversión	499.715,67
<b>CONTENCIOSOS / JUDICIALES</b>	-238.004,75
<b>INGRESOS/GASTOS DE ADJUDICADOS</b>	0,00 €
<b>FONDO DE RESERVA</b>	689.974,04 €
<b>OTROS</b>	80.465,32

ESTADO CUENTA DE TESORERÍA	19.560.025,96 €
<b>FONDO DE RESERVA</b>	
Saldo anterior	20.250.000,00 €
Utilizado en el período	689.974,04 €
Saldo actual	19.560.025,96 €
<b>RETENCIÓN A CUENTA DEL IRPF</b>	0,00 €
<b>GASTOS EMISIÓN RETENIDOS</b>	0,00 €
<b>OTROS</b>	0,00 €

APLICACIÓN	119.191.077,45
GASTOS ORDINARIOS	5.081,40 €
COMISIÓN S.G.F.T	42.196,23 €
PAGO SWAP	12.979.556,90 €
COBRO SWAP	-9.630.026,62 €
INTERESES BONOS SERIE A	2.991.816,00 €
INTERESES BONOS SERIE B	89.628,16 €
INTERESES BONOS SERIE C	95.263,37 €
INTERESES BONOS SERIE D	113.455,76 €
RETENCIÓN DE PRINCIPALES COMPRA ACTIVOS	0,00 €
AMORTIZACIÓN BONOS SERIE A	112.504.106,25 €
AMORTIZACIÓN BONOS SERIE B	0,00 €
AMORTIZACIÓN BONOS SERIE C	0,00 €
AMORTIZACIÓN BONOS SERIE D	0,00 €
PAGO INTERESES POSTERGADOS SERIE B	0,00 €
PAGO INTERESES POSTERGADOS SERIE C	0,00 €
PAGO INTERESES POSTERGADOS SERIE D	0,00 €
INTERESES BONOS SERIE E	0,00 €
AMORTIZACIÓN SERIE E	0,00 €
PAGO LIQUIDATIVO DEL SWAP	0,00 €
INTERESES PTO. SUBORDINADO	0,00 €
AMORTIZACIÓN PTO. SUBORDINADO	0,00 €
AMORTIZACIÓN PSB GASTOS EMISION	0,00 €
AMORTIZACIÓN PSB GASTOS CONSTITUCION	0,00 €
COMISIÓN VARIABLE/INT.EXTR.SERIE F	0,00 €

## SANTANDER CONSUMER SPAIN AUTO 06

### MEJORA CREDITICIA Y PRÉSTAMO SUBORDINADO

MEJORA DE CRÉDITO		
CONCEPTOS	Inicial	20-jul-2009
EMISIÓN SUBORDINADA	5%	11%
FONDO DE RESERVA	10.200.000 €	19.560.025,96 €

PRÉSTAMOS SUBORDINADOS		
	Inicial	20-jul-2009
Saldo vivo	1.470.000,00 €	118.127,96 €
Tipo de interés	4,135%	1,619%



**FONDO DE TITULIZACIÓN DE ACTIVOS  
SANTANDER CONSUMER SPAIN AUTO 06**

**INFORMACIÓN RELATIVA A LOS TRIGGERS DEL FONDO**  
20 de julio de 2009

<b>TRIGGERS FONDO DE RESERVA</b>	
<b>1. SI 1.a) ES MAYOR QUE 1.b) NO SE AMORTIZA EL FONDO DE RESERVA:</b>	
1.a) MOROSIDAD DE LAS DC'S MAYOR DE 90 DÍAS	36.521.521,01 €
1.b) 1,5% SALDO VIVO DERECHOS DE CRÉDITO	10.853.083,72 €
<b>2. SI 2.a) ES MAYOR QUE 2.b) NO SE AMORTIZA EL FONDO DE RESERVA:</b>	
2.a) SALDO DE FALLIDOS	22.360.636,26 €
2.b) 1,0% SALDO INICIAL DERECHOS DE CRÉDITO	13.500.004,70 €

**SE HAN ALCANZADO LOS NIVELES DE LOS TRIGGER, POR LO TANTO EL FONDO DE RESERVA NO PODRÍA DECRECER, SALVO PORQUE EXISTE INSUFICIENCIA DE LIQUIDEZ.**

<b>TRIGGERS DIFERIMIENTO DE INTERESES CLASES B, C y D</b>	
DIFERIMIENTO DE INTS CLASE B (8º LUGAR) SI SALDO VIVO DE FALLIDOS ACUMULADOS SIN RECUPERACIONES > 7,37% SALDO INICIAL DE ACTIVOS	NO
DIFERIMIENTO DE INTS CLASE C (9º LUGAR) SI SALDO VIVO DE FALLIDOS ACUMULADOS SIN RECUPERACIONES > 5,27% SALDO INICIAL DE ACTIVOS	NO
DIFERIMIENTO DE INTS CLASE D (10º LUGAR) SI SALDO VIVO DE FALLIDOS ACUMULADOS SIN RECUPERACIONES > 3,91% SALDO INICIAL DE ACTIVOS	NO

**DEFINICIONES**  
**20 de julio de 2009**

**WRITE OFF:** Préstamos con cuotas pendientes con antigüedad igual o superior a 12 ó 18 meses (según Folleto Informativo).

**PÉRDIDAS DE LA CARTERA:** Aquellos préstamos cuya deuda el Cedente considera que no va a recuperar (neto de recuperaciones).

**FECHA DE DETERMINACIÓN:** Será la fecha en que la Sociedad Gestora, en nombre del Fondo, realizará los cálculos necesarios para distribuir los fondos disponibles existentes a dicha fecha, de acuerdo con el orden de prelación de pagos descrito en el Folleto Informativo.

Todos los datos de los Activos Titulizados (Saldo Vivo DC's, tablas de morosidad, propiedades transitorias, datos estadísticos, etc.) están referidos a dicha fecha.

**SALDO VIVO ACUMULADO DE PRÉSTAMOS FALLIDOS:** Saldo vivo acumulado de los Derechos de Crédito derivados de Préstamos Fallidos, sin tener en cuenta los importes recobrados.

**FONDO DE TITULIZACIÓN DE ACTIVOS  
SANTANDER CONSUMER SPAIN AUTO 06**

**INFORME HISTORICO DE MOROSIDAD**

<b>Días en mora</b>	<b>04-08</b>	<b>07-08</b>	<b>10-08</b>	<b>01-09</b>	<b>04-09</b>	<b>07-09</b>
0 a 30 días	2,134%	3,517%	3,832%	4,528%	3,766%	3,789%
30 a 60 días	1,358%	2,043%	2,215%	2,513%	2,598%	2,400%
60 a 90 días	0,719%	0,975%	1,287%	1,621%	1,599%	1,420%
90 a 180 días	0,658%	0,949%	1,390%	1,631%	2,312%	2,389%
> 180 días	0,430%	0,630%	1,165%	1,859%	2,197%	2,659%

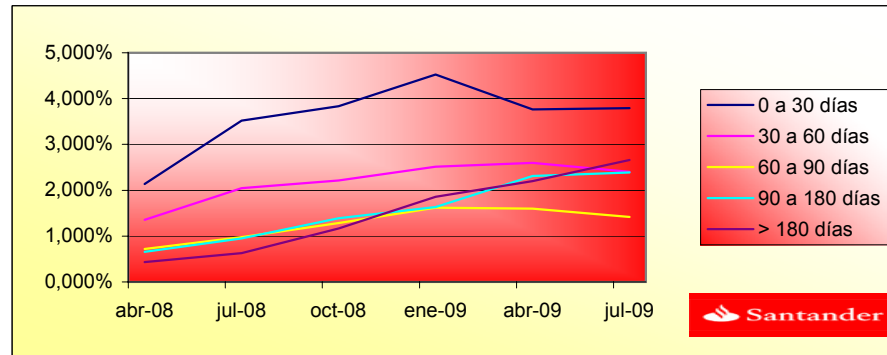

SANTANDER SANTANDER CONSUMER SPAIN AUTO 06

6,71%  
0,56%

Date	Outstanding	Real outstanding	Vector de Prepagado de tacp	Remaining at the end of the month	Average Single Monthly Mortality	CPR	Monthly Single Monthly Mortality	CPR	Outstanding after payment
								4,72%	
octubre-06	1.350.000.470,31	1.350.000.470,31	100,00%	100,00%					
noviembre-06	1.317.298.500,72	1.318.882.575,48	99,44%	100,12%	-0,12%	-1,45%	-0,12%	-1,45%	1.309.930.265,96
diciembre-06	1.284.422.998,80	1.274.244.645,00	98,88%	99,21%	0,40%	4,66%	0,91%	10,41%	1.270.094.489,05
enero-07	1.251.789.299,37	1.231.448.375,88	98,33%	98,38%	0,54%	6,34%	0,84%	9,62%	1.230.901.134,81
febrero-07	1.335.681.892,11	1.302.858.829,97	97,78%	97,54%	0,62%	7,19%	0,85%	9,69%	1.306.047.447,31
marzo-07	1.300.838.428,81	1.257.231.211,16	97,23%	96,65%	0,68%	7,86%	0,92%	10,47%	1.264.862.315,56
abril-07	1.265.809.477,11	1.210.871.250,35	96,69%	95,66%	0,74%	8,49%	1,02%	11,60%	1.223.917.705,76
mayo-07	1.366.496.652,08	1.303.640.901,75	96,15%	95,40%	0,67%	7,76%	0,27%	3,21%	1.313.882.190,08
junio-07	1.328.868.285,32	1.255.913.479,79	95,61%	94,51%	0,70%	8,12%	0,93%	10,64%	1.270.555.877,45
julio-07	1.292.910.634,01	1.209.676.823,27	95,08%	93,56%	0,74%	8,49%	1,00%	11,39%	1.229.261.611,85
agosto-07	1.394.817.635,05	1.303.894.307,79	94,55%	93,48%	0,67%	7,77%	0,09%	1,03%	1.318.734.052,33
septiembre-07	1.356.195.800,89	1.258.606.826,15	94,02%	92,80%	0,68%	7,82%	0,72%	8,35%	1.275.046.917,04
octubre-07	1.317.367.321,25	1.213.369.789,67	93,49%	92,11%	0,68%	7,89%	0,75%	8,67%	1.231.614.052,06
noviembre-07	1.412.696.670,07	1.304.003.403,30	92,97%	92,31%	0,61%	7,12%	-0,22%	-2,64%	1.313.350.518,32
diciembre-07	1.371.174.031,67	1.256.479.419,16	92,45%	91,64%	0,62%	7,21%	0,73%	8,38%	1.267.617.677,85
enero-08	1.332.230.214,03	1.210.673.746,66	91,93%	90,88%	0,64%	7,37%	0,83%	9,51%	1.224.726.078,38
febrero-08	1.429.611.474,62	1.302.461.047,15	91,42%	91,11%	0,58%	6,75%	-0,25%	-3,08%	1.306.897.992,91
marzo-08	1.387.439.477,57	1.254.670.677,74	90,90%	90,43%	0,59%	6,85%	0,74%	8,54%	1.261.251.490,04
abril-08	1.345.039.171,86	1.205.888.172,36	90,40%	89,65%	0,60%	7,02%	0,86%	9,83%	1.215.868.357,99
mayo-08	1.443.741.942,22	1.305.242.478,11	89,89%	90,41%	0,53%	6,17%	-0,84%	-10,55%	1.297.792.249,92
junio-08	1.398.085.334,89	1.257.223.938,56	89,39%	89,92%	0,53%	6,17%	0,53%	6,22%	1.249.721.560,12
julio-08	1.356.090.869,10	1.208.501.680,85	88,89%	89,12%	0,55%	6,37%	0,90%	10,27%	1.205.403.235,75
agosto-08	1.313.867.265,41	1.168.016.602,59	88,39%	88,90%	0,53%	6,22%	0,24%	2,89%	1.161.339.058,86
septiembre-08	1.271.413.270,92	1.125.121.688,59	87,90%	88,49%	0,53%	6,18%	0,46%	5,34%	1.117.527.604,55
octubre-08	1.228.727.625,90	1.077.531.944,75	87,40%	87,69%	0,55%	6,35%	0,90%	10,31%	1.073.967.455,88
noviembre-08	1.185.809.063,70	1.006.127.981,60	86,92%	84,85%	0,66%	7,58%	3,25%	32,71%	1.030.657.203,84
diciembre-08	1.142.656.310,73	959.623.089,29	86,43%	83,98%	0,67%	7,74%	1,02%	11,58%	987.595.447,30
enero-09	1.103.739.631,78	954.120.712,82	85,95%	86,44%	0,54%	6,27%	-2,93%	-41,46%	948.623.923,00
febrero-09	1.064.610.222,72	924.058.111,32	85,47%	86,80%	0,50%	5,89%	-0,41%	-5,02%	909.875.659,12
marzo-09	1.025.266.918,19	887.165.728,31	84,99%	86,53%	0,50%	5,81%	0,31%	3,64%	871.349.403,91
abril-09	985.708.546,43	836.043.025,68	84,51%	84,82%	0,55%	6,37%	1,98%	21,34%	833.043.912,61
mayo-09	945.933.929,26	814.549.389,99	84,04%	86,11%	0,48%	5,62%	-1,53%	-19,93%	794.957.947,42
junio-09	905.941.882,03	779.120.917,35	83,57%	86,00%	0,47%	5,50%	0,13%	1,51%	757.090.277,49
julio-09	870.663.992,13	723.538.914,90	83,10%	83,10%	0,56%	6,51%	3,37%	33,74%	723.538.914,90



FTA SANTANDER CONSUMER SPAIN AUTO 06

20-jul-09

1,19

2,50

2,50

2,50

2,50

Fecha	Principal disponible para la amortización	SERIE A	SERIE B	SERIE C	SERIE D	SERIE E	AMORTIZACION SERIE A	VIDA SERIE A	AMORTIZACION SERIE B	VIDA SERIE B	AMORTIZACION SERIE C	VIDA SERIE C	AMORTIZACION SERIE D	VIDA SERIE D	AMORTIZACION SERIE E	VIDA SERIE E
16-oct-06		1.282.500,00	22.300,00	22.300,00	22.900,00	10.200,00										
16-oct-06 0	0,00	1.282.500,00	22.300,00	22.300,00	22.900,00	10.200,00	0,00	0	0,00	0	0,00	0	0,00	0	0,00	0
20-nov-06 0	0,00	1.282.500,00	22.300,00	22.300,00	22.900,00	10.200,00	0,00	0	0,00	0	0,00	0	0,00	0	0,00	0
20-dic-06 0	0,00	1.282.500,00	22.300,00	22.300,00	22.900,00	10.200,00	0,00	0	0,00	0	0,00	0	0,00	0	0,00	0
22-ene-07 1	0,00	1.282.500,00	22.300,00	22.300,00	22.900,00	10.200,00	0,00	0	0,00	0	0,00	0	0,00	0	0,00	0
20-feb-07 0	0,00	1.282.500,00	22.300,00	22.300,00	22.900,00	10.200,00	0,00	0	0,00	0	0,00	0	0,00	0	0,00	0
20-mar-07 0	0,00	1.282.500,00	22.300,00	22.300,00	22.900,00	10.200,00	0,00	0	0,00	0	0,00	0	0,00	0	0,00	0
20-abr-07 1	0,00	1.282.500,00	22.300,00	22.300,00	22.900,00	10.200,00	0,00	0	0,00	0	0,00	0	0,00	0	0,00	0
20-may-07 0	0,00	1.282.500,00	22.300,00	22.300,00	22.900,00	10.200,00	0,00	0	0,00	0	0,00	0	0,00	0	0,00	0
20-jun-07 0	0,00	1.282.500,00	22.300,00	22.300,00	22.900,00	10.200,00	0,00	0	0,00	0	0,00	0	0,00	0	0,00	0
20-jul-07 1	0,00	1.282.500,00	22.300,00	22.300,00	22.900,00	10.200,00	0,00	0	0,00	0	0,00	0	0,00	0	0,00	0
20-ago-07 0	0,00	1.282.500,00	22.300,00	22.300,00	22.900,00	10.200,00	0,00	0	0,00	0	0,00	0	0,00	0	0,00	0
20-sep-07 0	0,00	1.282.500,00	22.300,00	22.300,00	22.900,00	10.200,00	0,00	0	0,00	0	0,00	0	0,00	0	0,00	0
20-oct-07 1	0,00	1.282.500,00	22.300,00	22.300,00	22.900,00	10.200,00	0,00	0	0,00	0	0,00	0	0,00	0	0,00	0
20-nov-07 0	0,00	1.282.500,00	22.300,00	22.300,00	22.900,00	10.200,00	0,00	0	0,00	0	0,00	0	0,00	0	0,00	0
20-dic-07 0	0,00	1.282.500,00	22.300,00	22.300,00	22.900,00	10.200,00	0,00	0	0,00	0	0,00	0	0,00	0	0,00	0
20-ene-08 1	0,00	1.282.500,00	22.300,00	22.300,00	22.900,00	10.200,00	0,00	0	0,00	0	0,00	0	0,00	0	0,00	0
20-feb-08 0	0,00	1.282.500,00	22.300,00	22.300,00	22.900,00	10.200,00	0,00	0	0,00	0	0,00	0	0,00	0	0,00	0
20-mar-08 0	0,00	1.282.500,00	22.300,00	22.300,00	22.900,00	10.200,00	0,00	0	0,00	0	0,00	0	0,00	0	0,00	0
20-abr-08 1	0,00	1.282.500,00	22.300,00	22.300,00	22.900,00	10.200,00	0,00	0	0,00	0	0,00	0	0,00	0	0,00	0
20-may-08 0	0,00	1.282.500,00	22.300,00	22.300,00	22.900,00	10.200,00	0,00	0	0,00	0	0,00	0	0,00	0	0,00	0
20-jun-08 0	0,00	1.282.500,00	22.300,00	22.300,00	22.900,00	10.200,00	0,00	0	0,00	0	0,00	0	0,00	0	0,00	0
21-jul-08 1	144.597.234,56	1.282.500,00	22.300,00	22.300,00	22.900,00	10.200,00	144.597.234,56	-52.633.393,380	0,00	0	0,00	0	0,00	0	0,00	0
20-ago-08 0	0,00	1.137.902,765	22.300,00	22.300,00	22.900,00	10.200,00	0,00	0	0,00	0	0,00	0	0,00	0	0,00	0
20-sep-08 0	0,00	1.137.902,765	22.300,00	22.300,00	22.900,00	10.200,00	0,00	0	0,00	0	0,00	0	0,00	0	0,00	0
20-oct-08 1	131.435.779,88	1.137.902,765	22.300,00	22.300,00	22.900,00	10.200,00	131.435.779,88	-35.881.967,906	0,00	0	0,00	0	0,00	0	0,00	0
20-nov-08 0	0,00	1.006.466,986	22.300,00	22.300,00	22.900,00	10.200,00	0,00	0	0,00	0	0,00	0	0,00	0	0,00	0
20-dic-08 0	0,00	1.006.466,986	22.300,00	22.300,00	22.900,00	10.200,00	0,00	0	0,00	0	0,00	0	0,00	0	0,00	0
20-ene-09 1	125.343.532,88	1.006.466,986	22.300,00	22.300,00	22.900,00	10.200,00	125.343.532,88	-22.687.179,451	0,00	0	0,00	0	0,00	0	0,00	0
20-feb-09 0	0,00	881.123,453	22.300,00	22.300,00	22.900,00	10.200,00	0,00	0	0,00	0	0,00	0	0,00	0	0,00	0
20-mar-09 0	0,00	881.123,453	22.300,00	22.300,00	22.900,00	10.200,00	0,00	0	0,00	0	0,00	0	0,00	0	0,00	0
20-abr-09 1	115.580.010,39	881.123,453	22.300,00	22.300,00	22.900,00	10.200,00	115.580.010,39	-10.517.780,945	0,00	0	0,00	0	0,00	0	0,00	0
20-may-09 0	0,00	765.543,442	22.300,00	22.300,00	22.900,00	10.200,00	0,00	0	0,00	0	0,00	0	0,00	0	0,00	0
20-jun-09 0	0,00	765.543,442	22.300,00	22.300,00	22.900,00	10.200,00	0,00	0	0,00	0	0,00	0	0,00	0	0,00	0
20-jul-09 1	109.504.997,71	765.543,442	22.300,00	22.300,00	22.900,00	10.200,00	109.504.997,71	0	0,00	0	0,00	0	0,00	0	0,00	0
20-ago-09 0	0,00	656.038,445	22.300,00	22.300,00	22.900,00	10.200,00	0,00	0	0,00	0	0,00	0	0,00	0	0,00	0
20-sep-09 0	0,00	656.038,445	22.300,00	22.300,00	22.900,00	10.200,00	0,00	0	0,00	0	0,00	0	0,00	0	0,00	0
20-oct-09 1	99.506.944,63	656.038,445	22.300,00	22.300,00	22.900,00	10.200,00	99.506.944,63	9.154.638,906	0,00	0	0,00	0	0,00	0	0,00	0
20-nov-09 0	0,00	556.531,500	22.300,00	22.300,00	22.900,00	10.200,00	0,00	0	0,00	0	0,00	0	0,00	0	0,00	0
20-dic-09 0	0,00	556.531,500	22.300,00	22.300,00	22.900,00	10.200,00	0,00	0	0,00	0	0,00	0	0,00	0	0,00	0
20-ene-10 1	92.967.759,58	556.531,500	22.300,00	22.300,00	22.900,00	10.200,00	92.967.759,58	17.106.067,762	0,00	0	0,00	0	0,00	0	0,00	0
20-feb-10 0	0,00	463.563,740	22.300,00	22.300,00	22.900,00	10.200,00	0,00	0	0,00	0	0,00	0	0,00	0	0,00	0
20-mar-10 0	0,00	463.563,740	22.300,00	22.300,00	22.900,00	10.200,00	0,00	0	0,00	0	0,00	0	0,00	0	0,00	0
20-abr-10 1	81.784.854,33	463.563,740	22.300,00	22.300,00	22.900,00	10.200,00	81.784.854,33	22.409.050,085	0,00	0	0,00	0	0,00	0	0,00	0
20-may-10 0	0,00	381.778,886	22.300,00	22.300,00	22.900,00	10.200,00	0,00	0	0,00	0	0,00	0	0,00	0	0,00	0
20-jun-10 0	0,00	381.778,886	22.300,00	22.300,00	22.900,00	10.200,00	0,00	0	0,00	0	0,00	0	0,00	0	0,00	0
20-jul-10 1	75.391.100,87	381.778,886	22.300,00	22.300,00	22.900,00	10.200,00	75.391.100,87	27.517.751,816	0,00	0	0,00	0	0,00	0	0,00	0
20-ago-10 0	0,00	306.387,785	22.300,00	22.300,00	22.900,00	10.200,00	0,00	0	0,00	0	0,00	0	0,00	0	0,00	0
20-sep-10 0	0,00	306.387,785	22.300,00	22.300,00	22.900,00	10.200,00	0,00	0	0,00	0	0,00	0	0,00	0	0,00	0
20-oct-10 1	64.193.568,46	306.387,785	22.300,00	22.300,00	22.900,00	10.200,00	64.193.568,46	29.336.460,784	0,00	0	0,00	0	0,00	0	0,00	0
20-nov-10 0	0,00	242.194,217	22.300,00	22.300,00	22.900,00	10.200,00	0,00	0	0,00	0	0,00	0	0,00	0	0,00	0
20-dic-10 0	0,00	242.194,217	22.300,00	22.300,00	22.900,00	10.200,00	0,00	0	0,00	0	0,00	0	0,00	0	0,00	0
20-ene-11 1	57.734.626,06	242.194,217	22.300,00	22.300,00	22.900,00	10.200,00	57.734.626,06	31.696.309,708	0,00	0	0,00	0	0,00	0	0,00	0
20-feb-11 0	0,00	184.459,591	22.300,00	22.300,00	22.900,00	10.200,00	0,00	0	0,00	0	0,00	0	0,00	0	0,00	0
20-mar-11 0	0,00	184.459,591	22.300,00	22.300,00	22.900,00	10.200,00	0,00	0	0,00	0	0,00	0	0,00	0	0,00	0
20-abr-11 1	46.109.167,99	184.459,591	22.300,00	22.300,00	22.900,00	10.200,00	46.109.167,99	29.463.758,344	0,00	0	0,00	0	0,00	0	0,00	0
20-may-11 0	0,00	138.350,423	22.300,00	22.300,00	22.900,00	10.200,00	0,00	0	0,00	0	0,00	0	0,00	0	0,00	0
20-jun-11 0	0,00	138.350,423	22.300,00	22.300,00	22.900,00	10.200,00	0,00	0	0,00	0	0,00	0	0,00	0	0,00	0
20-jul-11 1	41.132.171,44	138.350,423	22.300,00	22.300,00	22.900,00	10.200,00	41.132.171,44	30.026.485,148	0,00	0	0,00	0	0,00	0		

FTA SANTANDER CONSUMER SPAIN AUTO 06

20-jul-09

1,19

2,50

2,50

2,50

2,50

Fecha	Principal disponible para la amortización	SERIE A	SERIE B	SERIE C	SERIE D	SERIE E	AMORTIZACION SERIE A	VIDA SERIE A	AMORTIZACION SERIE B	VIDA SERIE B	AMORTIZACION SERIE C	VIDA SERIE C	AMORTIZACION SERIE D	VIDA SERIE D	AMORTIZACION SERIE E	VIDA SERIE E
20-sep-11 0	0,00	97.218.251	22.300.000	22.300.000	22.900.000	10.200.000	0,00	0	0,00	0	0,00	0	0,00	0	0,00	0
20-oct-11 1	32.111.993,42	97.218.251	22.300.000	22.300.000	22.900.000	10.200.000	32.111.993,42	26.396.058.595	0,00	0	0,00	0	0,00	0	0,00	0
20-nov-11 0	0,00	65.106.258	22.300.000	22.300.000	22.900.000	10.200.000	0,00	0	0,00	0	0,00	0	0,00	0	0,00	0
20-dic-11 0	0,00	65.106.258	22.300.000	22.300.000	22.900.000	10.200.000	0,00	0	0,00	0	0,00	0	0,00	0	0,00	0
20-ene-12 1	28.799.049,16	65.106.258	22.300.000	22.300.000	22.900.000	10.200.000	28.799.049,16	26.322.330.929	0,00	0	0,00	0	0,00	0	0,00	0
20-feb-12 0	0,00	36.307.209	22.300.000	22.300.000	22.900.000	10.200.000	0,00	0	0,00	0	0,00	0	0,00	0	0,00	0
20-mar-12 0	0,00	36.307.209	22.300.000	22.300.000	22.900.000	10.200.000	0,00	0	0,00	0	0,00	0	0,00	0	0,00	0
20-abr-12 1	103.807.678,97	36.307.209	22.300.000	22.300.000	22.900.000	10.200.000	36.307.208,66	36.488.744.706	22.300.000,00	20.382.200.000	22.300.000,00	20.382.200.000	22.900.000,00	20.930.600.000	10.200.000,00	9.322.800.000