



F.T.H. UCI 5

MARIA JOSE HERENCIAS PALOMINO

ANALISTA

SANTANDER DE TITULIZACION, S.G.F.T, S.A.

CIUDAD GRUPO SANTANDER

28660 BOADILLA DEL MONTE

marjherencias@gruposantander.com

Tel: 912893300



DENOMINACION DEL FONDO:

F.T.H. UCI 5

INFORMACIÓN

CORRESPONDIENTE AL:

TRIMESTRE/SEMESTRE:

17/02/2014 - 16/05/2014

AÑO:

2014

Personas que asumen la responsabilidad de esta información y cargos que ocupan:	Firma:
IGNACIO ORTEGA GAVARA - DIRECTOR GENERAL	

I. DATOS GENERALES SOBRE EL FONDO

Fecha de Constitución del Fondo	03 junio 1999	Agencia de pago de Bonos	BANCO SANTANDER	
Fecha de Desembolso BT's	08 junio 1999	Negociación Mercado	AIAF	
Fecha Final Amortización	15 febrero 2029	Agencias de calificación	MOODY'S ESPAÑA	
Sociedad Gestora	SANTANDER DE TITULIZACION, S.G.F.T, S.A.	Calificación	Inicial	Actual
Originador Derechos Crédito	UNION DE CREDITOS INMOBILIARIOS	SERIE A	Aaa	A1
		SERIE B	A2	Baa2

II. VALORES EMITIDOS POR EL FONDO: BONOS DE TITULIZACION

SERIES PRELACIÓN CÓDIGO ISIN	Nº BONOS	NOMINAL EN CIRCULACIÓN			
			Inicial	Actual	%Act/In
SERIE A ES0338557004	2.530	Nominal Unitario	100.000,00	6.183,52	
		Nominal Total	253.000.000,00	15.644.305,60	6,18 %
SERIE B ES0338557012	120	Nominal Unitario	100.000,00	22.083,33	
		Nominal Total	12.000.000,00	2.649.999,99	22,08 %

AMORTIZACION E INTERESES BONOS					
Actual			Próximo		
Fecha Amortización Periodo Actual 16 mayo 2014			Fecha Próximo Cupón null		
	Amortización de los Bonos	Intereses Brutos Bonos	Tipo de Interés	Importe Bruto Próximo Cupón	Importe Neto Próximo Cupón
SERIE A	265,22 €	8,17 €	0,5658 %	9,01 €	7,12 €
SERIE B	0,00 €	49,29 €	0,9662 %	54,95 €	43,41 €
Amortización devengada no pagada	0,00 €				
Amortización Calendario	NO				



III. ACTIVOS ADQUIRIDOS POR EL FONDO: DERECHOS DE CRÉDITO

DERECHOS DE CRÉDITO	A LA EMISIÓN	SITUACIÓN ACTUAL
Número de Derechos de Crédito	5.502	944
Saldo Pendiente de Amortizar Derechos	265.000.190,10	18.294.301,65
Importes Unitarios Derechos Vivos	48.164,34	19.379,56
Tipos de Interés	5,10 %	1,83 %

TASAS DE AMORTIZACIÓN ANTICIPADA	SITUACIÓN ACTUAL
Tasa mensual actual anualizada:	2,61 %
Tasa últimos 12 meses anualizada:	4,33 %
Tasa anualizada desde Constitución del Fondo	11,30 %

MOROSIDAD ACTUAL	Hasta 1 mes	De 1 a 6 meses	Mayor de 6 meses
Deuda Vencida(Principal+Intereses)	6.703,39	9.998,64	21.692,84
Deuda Pendiente de vencimiento	0,00	0,00	18.264.957,40
Deuda Total	6.703,39	9.998,64	18.286.650,24

F.T.H. UCI 5**INFORME TRIMESTRAL BONOS DE TITULIZACIÓN****16/05/2014****BONOS TITULIZACIÓN DE ACTIVOS. PRINCIPAL**

Saldo anterior	18.965.311,80 €
Amortizaciones	671.006,60 €
Saldo actual	18.294.305,20 €
% sobre saldo inicial	6,90%
Amortización devengada no pagada	0,00 €

BONOS DE TITULIZACIÓN DE ACTIVOS. INTERESES

Intereses pagados Serie A	20.670,10 €
Intereses pagados Serie B	5.914,80 €
Intereses devengados no pagados	0,00 €

DATOS

Fecha de determinación	08/05/2014
Fecha de Pago de Cupón Actual	16/05/2014
Fecha de Pago de Cupón Anterior	17/02/2014
Número de días	88
Tipo de referencia (%)	0,328%
Próxima Fecha de Pago	18/08/2014

VIDA RESIDUAL (AÑOS)

	INICIAL	16/05/2014
SERIE A	7,50	0,29
SERIE B	10,40	0,29

F.T.H. UCI 5

INFORME TRIMESTRAL DERECHOS DE CREDITO

16/05/2014

DERECHOS DE CRÉDITO. PRINCIPAL	
Saldo anterior	18.965.305,51 €
Amortizaciones	671.003,86 €
Saldo actual	18.294.301,65 €
Número de derechos de crédito	944
LTV	25,91%

DERECHOS DE CRÉDITO. INTERESES	
Intereses cobrados en el trimestre	82.159,05 €
Intereses devengados en el trimestre	63.146,73 €

DERECHOS DE CRÉDITO CON RETRASOS EN EL PAGO						
	HASTA 30 DÍAS	30 A 60 DÍAS	60 A 90 DÍAS	90 A 180 DÍAS	180 A 365 DÍAS	MAS 365 DÍAS
Principal	5.576,28 €	1.034,08 €	3.609,88 €	3.935,95 €	3.152,58 €	12.035,48 €
Intereses	1.127,11 €	168,81 €	520,55 €	729,37 €	331,43 €	6.173,35 €
Saldo de los derechos de crédito	784.283,92 €	79.862,29 €	136.192,09 €	105.588,92 €	34.427,97 €	179.861,32 €
Número de derechos de crédito	3		5	3	3	
% sobre saldo de los derechos de crédito	4,29%	0,44%	0,74%	0,58%	0,19%	0,98%

F.T.H. UCI 5

ESTADO DE ORIGEN Y APLICACIÓN DE FONDOS Y CUENTA DE TESORERÍA

16/05/2014

ORIGEN	753.174,30 €
PRINCIPAL COBRADO	
Amortización derechos de crédito	671.003,86 €
INTERESES COBRADOS	
Intereses de derechos de crédito	82.159,05 €
Intereses de reinversión	11,39 €
JUDICIALES	0,00 €
OTROS	0,00 €

APLICACIÓN	753.174,30 €
GASTOS ORDINARIOS	319,44 €
COMISION SGFT	2.514,85 €
INTERESES SERIE A	20.670,10 €
INTERESES SERIE B	5.914,80 €
AMORTIZACION A	671.006,60 €
AMORTIZACION B	0,00 €
INTS PTMO SUBORDINADO SANTANDER	2.365,77 €
INTS PTO. SUBORDINADO PARIBAS	2.365,77 €
COMISION ADMON	6.000,00 €
COMISION VARIABLE	42.016,97 €

ESTADO CUENTA DE TESORERÍA	2.650.000,00 €
FONDO DE RESERVA	
Saldo anterior	2.650.000,00 €
Utilizado en el período	0,00 €
Saldo actual	2.650.000,00 €

F.T.H. UCI 5

MEJORA CREDITICIA Y PRÉSTAMO SUBORDINADO

16/05/2014

MEJORA DE CRÉDITO		
CONCEPTOS	INICIAL	16/05/2014
EMISIÓN SUBORDINADA	4,53 %	14,49%
FONDO DE RESERVA	5.565.000,00 € (2,10 %)	2.650.000,00 € 14,49%

PRÉSTAMOS SUBORDINADOS		
CONCEPTOS	INICIAL	16/05/2014
PRESTAMO SUBORDINADO A SANTANDER		
Saldo vivo	3.220.523,36 €	1.326.021,73 €
Tipo de interés	3,620 %	0,73%
PRESTAMO SUBORDINADO A PARIBAS		
Saldo vivo	3.220.523,36 €	1.326.021,72 €
Tipo de interés	3,620 %	0,73%

F.T.H. UCI 5

DEFINICIONES

FECHA DE DETERMINACIÓN Será la fecha en que la Sociedad Gestora, en nombre del Fondo, realizará los cálculos necesarios para distribuir los fondos disponibles existentes a dicha fecha, de acuerdo con el orden de prelación de pagos descrito en el Folleto Informativo. Todos los datos de los Activos Titulizados (Saldo Vivo DC's, tablas de morosidad, propiedades transitorias, datos estadísticos, etc.) están referidos a dicha fecha.

ADJUDICADOS Bienes en el activo del Fondo como consecuencia de un proceso judicial o extrajudicial.

**FONDO DE TITULIZACIÓN HIPOTECARIA
UCI 5**

INFORME HISTORICO DE MOROSIDAD

DÍAS EN MORA	feb-13	may-13	ago-13	nov-13	feb-14	may-14
0 a 30 días	3,497%	3,322%	3,500%	3,643%	2,247%	4,287%
30 a 60 días	1,368%	0,411%	0,384%	0,575%	0,490%	0,437%
60 a 90 días	0,489%	0,532%	0,000%	0,000%	0,157%	0,744%
90 a 180 días	0,124%	0,000%	0,268%	0,347%	0,181%	0,577%
180 a 365 días	0,394%	0,477%	0,424%	0,000%	0,000%	0,188%
> 365 días	0,577%	0,600%	0,463%	0,915%	0,946%	0,983%

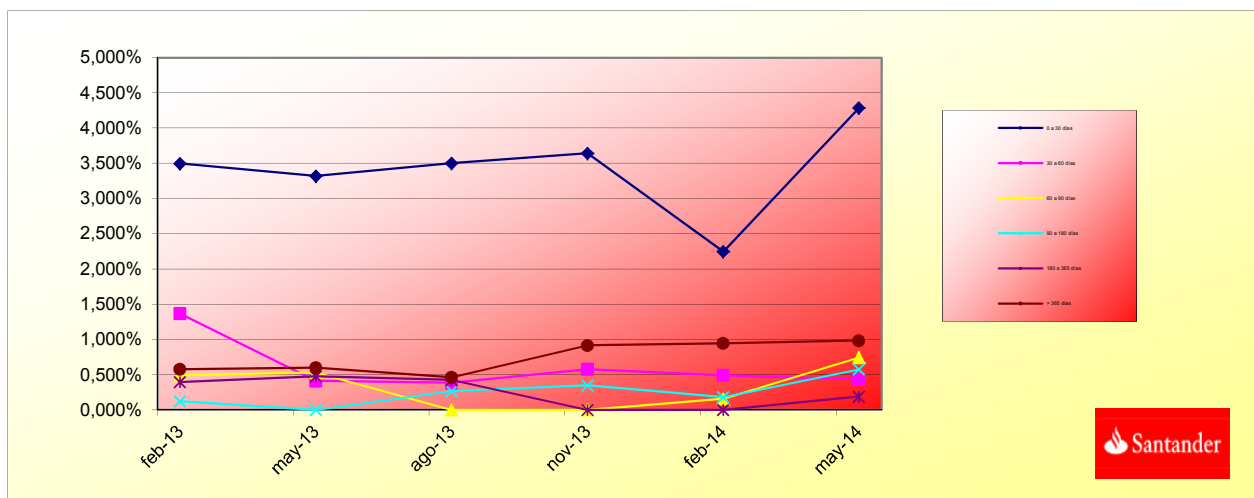

**FONDO DE TITULIZACIÓN HIPOTECARIA
UCI 5**

INFORMACIÓN RELATIVA A LOS TRIGGERS

TRIGGERS BONOS

1. SI 1.a) ES MAYOR QUE 1.b) NO SE AMORTIZA LA SERIE B:	
1.a) MOROSIDAD SUPERIOR A 90 DÍAS	319.878,21 €
1.b) 7% SALDO VIVO PARTICIPACIONES HIPOTECARIAS	1.280.601,12 €

TRIGGERS FONDO DE RESERVA

1. SI 1.a) ES MAYOR QUE 1.b) NO SE AMORTIZA EL FONDO DE RESERVA:	
1.a) MOROSIDAD DE LAS PH'S SUPERIOR A 90 DÍAS	N/A
1.b) 3% SALDO VIVO PARTICIPACIONES HIPOTECARIAS	N/A
2. SI 2.a) ES MENOR QUE 2.b) NO SE AMORTIZA EL FONDO DE RESERVA:	
2.a) TIPO DE INTERÉS MEDIO PONDERADO DE LAS PARTICIPACIONES HIPOTECARIAS	N/A
2.b) TIPO DE INTERÉS MEDIO PONDERADO BONOS A Y B + 0,25%	N/A
3. SI 3.a) ES MAYOR QUE 3.b) NO SE AMORTIZA EL FONDO DE RESERVA:	
3.a) SALDO DE FALLIDOS	N/A
3.b) 0,025% SALDO INICIAL PH'S * N/A FECHAS DE PAGO	N/A

EL FONDO DE RESERVA SE ENCUENTRA EN SU NIVEL MINIMO REQUERIDO DEL 1% DEL SALDO INICIAL DE PH'S

**FONDO DE TITULIZACIÓN HIPOTECARIA
UCI 5**

L.T.V.

LTV (%)	OUTS. BALANC	% OUTSTANDING	LOANS	% LOANS
	SALDOS VIVOS	% SALDOS VIVOS	Nº. DE PRESTAMOS	% Nº DE PRESTAMOS
0,02-9,99	739.754,09	4,0434%	139	14,7246%
10,00 - 19,99	3.261.208,14	17,8253%	270	28,6017%
20,00 - 29,99	2.963.463,24	16,1979%	142	15,0424%
30,00 - 39,99	5.758.704,59	31,4763%	218	23,0932%
40,00 - 49,99	5.156.249,86	28,1834%	162	17,1610%
50,00 - 59,99	364.668,13	1,9932%	12	1,2712%
60,00 - 70,00	50.253,60	0,2805%	1	0,1059%

F.T.H.: UCI 5

CONTRAPARTES

Contrato	Contraparte	Agencia	Rating mínimo exigido	Rating actual
Cuenta de Tesorería	Banco Santander S.A.	Moody's	C/P: P-1	P-2

Comentarios

LA CONTRAPARTE NO TIENE EL RATING MÍNIMO EXIGIDO. SE HA TRASLADADO LA CUENTA DE TESORERÍA A UNA CONTRAPARTE CON EL RATING MÍNIMO EXIGIDO

UCI 5

Date	Real Outstanding	1,02%		Average Single monthly mortality	CPR	Monthly Single monthly mortality	4,33%
		Prepayment vector	Remaining at the end of the month				CPR
	265.000.190,1		100,00%	100,00%			
julio-99	264.353.986,2	261.013.400,2	98,98%	98,74%	1,26%	14,15%	1,26%
agosto-99	263.705.035,9	257.903.244,9	97,98%	97,80%	1,11%	12,50%	0,95%
septiembre-99	263.053.327,6	256.480.934,6	96,98%	97,50%	0,84%	9,63%	0,31%
octubre-99	262.398.849,6	254.314.688,6	96,00%	96,92%	0,78%	8,96%	0,60%
noviembre-99	261.741.590,0	252.653.080,9	95,02%	96,53%	0,70%	8,13%	0,40%
diciembre-99	261.081.537,0	249.659.606,1	94,06%	95,63%	0,74%	8,56%	0,93%
enero-00	260.419.897,8	247.491.249,5	93,10%	95,04%	0,72%	8,36%	0,62%
febrero-00	259.755.446,6	245.717.575,5	92,16%	94,60%	0,69%	8,00%	0,46%
marzo-00	259.088.171,5	243.447.809,7	91,22%	93,96%	0,69%	7,97%	0,67%
abril-00	258.418.060,5	240.457.172,0	90,29%	93,05%	0,72%	8,28%	0,97%
mayo-00	257.745.101,5	238.473.761,8	89,38%	92,52%	0,70%	8,13%	0,57%
junio-00	257.069.282,4	236.040.146,9	88,47%	91,82%	0,71%	8,18%	0,76%
julio-00	256.390.750,2	233.330.106,1	87,57%	91,01%	0,72%	8,33%	0,89%
agosto-00	255.709.334,2	231.317.292,6	86,68%	90,46%	0,71%	8,23%	0,60%
septiembre-00	255.025.022,2	229.266.542,5	85,80%	89,90%	0,71%	8,17%	0,62%
octubre-00	254.337.801,8	227.277.014,1	84,93%	89,36%	0,70%	8,09%	0,60%
noviembre-00	253.647.660,8	225.218.773,1	84,07%	88,79%	0,70%	8,05%	0,64%
diciembre-00	252.954.586,7	222.849.442,2	83,21%	88,10%	0,70%	8,10%	0,78%
enero-01	252.258.993,8	219.871.311,8	82,37%	87,16%	0,72%	8,31%	1,06%
febrero-01	251.560.444,6	217.695.642,5	81,53%	86,54%	0,72%	8,31%	0,71%
marzo-01	250.858.926,6	215.432.234,4	80,70%	85,88%	0,72%	8,33%	0,76%
abril-01	250.154.427,1	212.536.457,5	79,88%	84,96%	0,74%	8,51%	1,07%
mayo-01	249.446.933,5	209.818.457,4	79,07%	84,11%	0,75%	8,63%	1,00%
junio-01	248.736.433,1	206.739.491,5	78,27%	83,12%	0,77%	8,83%	1,19%
julio-01	248.023.060,0	203.095.332,4	77,47%	81,89%	0,80%	9,15%	1,48%
agosto-01	247.306.655,1	200.264.043,8	76,69%	80,98%	0,81%	9,28%	1,11%
septiembre-01	246.587.205,5	198.420.530,8	75,91%	80,47%	0,80%	9,21%	0,63%
octubre-01	245.864.698,2	195.833.760,9	75,14%	79,65%	0,81%	9,29%	1,01%
noviembre-01	245.139.120,3	193.484.003,6	74,37%	78,93%	0,81%	9,33%	0,91%
diciembre-01	244.410.458,7	190.106.061,4	73,62%	77,78%	0,83%	9,56%	1,45%
enero-02	243.679.232,8	187.678.028,1	72,87%	77,02%	0,84%	9,61%	0,98%
febrero-02	242.944.899,3	185.061.871,5	72,13%	76,17%	0,85%	9,70%	1,10%
marzo-02	242.207.444,8	181.647.819,3	71,40%	75,00%	0,87%	9,93%	1,55%
abril-02	241.466.856,1	178.351.253,9	70,67%	73,86%	0,89%	10,14%	1,51%
mayo-02	240.723.120,0	174.919.259,5	69,96%	72,66%	0,91%	10,37%	1,62%
junio-02	239.976.222,9	171.288.232,4	69,24%	71,38%	0,93%	10,63%	1,77%
julio-02	239.227.731,7	168.000.812,5	68,54%	70,23%	0,95%	10,83%	1,61%
agosto-02	238.476.059,3	165.450.625,4	67,84%	69,38%	0,96%	10,90%	1,21%
septiembre-02	237.721.192,4	163.236.867,0	67,16%	68,67%	0,96%	10,92%	1,02%
octubre-02	236.963.117,3	161.039.181,7	66,47%	67,96%	0,96%	10,94%	1,03%
noviembre-02	236.201.820,3	159.057.604,1	65,80%	67,34%	0,96%	10,93%	0,91%
diciembre-02	235.437.287,9	156.488.093,0	65,13%	66,47%	0,97%	11,02%	1,30%
enero-03	234.669.893,6	154.282.351,2	64,47%	65,74%	0,97%	11,05%	1,09%

							4,33%	
Date	Real Outstanding				Average Single monthly mortality	CPR	Monthly Single monthly mortality	CPR
			1,02%					
			Prepayment vector	Remaining at the end of the month				
febrero-03	233.899.237,9	151.506.462,2	63,81%	64,77%	0,98%	11,17%	1,48%	16,34%
marzo-03	233.125.307,0	148.727.230,4	63,17%	63,80%	0,99%	11,30%	1,51%	16,67%
abril-03	232.348.086,8	146.215.615,1	62,52%	62,93%	1,00%	11,38%	1,36%	15,15%
mayo-03	231.567.563,5	143.479.637,3	61,89%	61,96%	1,01%	11,50%	1,54%	17,00%
junio-03	230.783.722,9	140.702.135,4	61,26%	60,97%	1,03%	11,64%	1,60%	17,62%
julio-03	229.998.623,8	137.162.888,3	60,64%	59,64%	1,05%	11,89%	2,18%	23,27%
agosto-03	229.210.188,1	133.747.799,5	60,02%	58,35%	1,07%	12,13%	2,15%	23,00%
septiembre-03	228.418.401,6	130.947.326,4	59,41%	57,33%	1,09%	12,27%	1,75%	19,14%
octubre-03	227.623.249,9	127.272.068,0	58,81%	55,91%	1,11%	12,56%	2,47%	25,90%
noviembre-03	226.824.718,9	123.286.705,2	58,21%	54,35%	1,14%	12,89%	2,79%	28,79%
diciembre-03	226.022.794,1	120.012.588,8	57,62%	53,10%	1,17%	13,12%	2,31%	24,46%
enero-04	225.218.267,8	117.053.168,8	57,04%	51,97%	1,18%	13,31%	2,12%	22,65%
febrero-04	224.410.322,2	115.078.520,2	56,46%	51,28%	1,19%	13,33%	1,33%	14,87%
marzo-04	223.598.942,9	112.415.752,4	55,88%	50,28%	1,20%	13,48%	1,96%	21,14%
abril-04	222.784.115,2	110.174.701,8	55,31%	49,45%	1,21%	13,56%	1,64%	17,95%
mayo-04	221.965.824,5	107.622.167,6	54,75%	48,49%	1,22%	13,69%	1,96%	21,11%
junio-04	221.144.056,1	104.717.994,6	54,20%	47,35%	1,24%	13,89%	2,34%	24,71%
julio-04	220.323.291,5	102.363.258,3	53,65%	46,46%	1,25%	14,00%	1,88%	20,41%
agosto-04	219.499.038,7	100.064.133,0	53,10%	45,59%	1,26%	14,10%	1,88%	20,36%
septiembre-04	218.671.282,7	98.428.470,1	52,56%	45,01%	1,26%	14,11%	1,26%	14,14%
octubre-04	217.840.008,9	96.233.838,6	52,03%	44,18%	1,27%	14,20%	1,86%	20,14%
noviembre-04	217.005.202,1	94.758.562,0	51,50%	43,67%	1,27%	14,18%	1,15%	13,00%
diciembre-04	216.166.847,4	92.484.371,8	50,98%	42,78%	1,28%	14,30%	2,02%	21,73%
enero-05	215.328.250,6	90.417.486,9	50,46%	41,99%	1,29%	14,39%	1,85%	20,11%
febrero-05	214.486.089,7	88.331.108,7	49,95%	41,18%	1,30%	14,49%	1,92%	20,79%
marzo-05	213.640.349,7	86.068.896,1	49,44%	40,29%	1,31%	14,62%	2,18%	23,20%
abril-05	212.791.015,3	84.072.439,5	48,94%	39,51%	1,32%	14,72%	1,93%	20,85%
mayo-05	211.938.071,2	81.894.420,0	48,44%	38,64%	1,33%	14,85%	2,20%	23,42%
junio-05	211.081.502,1	79.530.987,7	47,95%	37,68%	1,35%	15,01%	2,49%	26,13%
julio-05	210.228.080,2	78.139.862,7	47,46%	37,17%	1,35%	15,01%	1,35%	15,05%
agosto-05	209.371.031,1	76.205.933,6	46,98%	36,40%	1,36%	15,12%	2,08%	22,25%
septiembre-05	208.510.339,7	74.860.166,0	46,50%	35,90%	1,36%	15,12%	1,36%	15,16%
octubre-05	207.645.990,2	72.931.928,1	46,03%	35,12%	1,37%	15,23%	2,17%	23,15%
noviembre-05	206.777.967,3	71.286.868,8	45,56%	34,48%	1,37%	15,29%	1,85%	20,03%
diciembre-05	205.906.255,3	69.528.590,7	45,10%	33,77%	1,38%	15,38%	2,05%	22,04%
enero-06	205.033.628,0	68.235.195,8	44,64%	33,28%	1,38%	15,39%	1,44%	16,00%
febrero-06	204.157.292,1	66.446.036,5	44,19%	32,55%	1,39%	15,50%	2,20%	23,47%
marzo-06	203.277.231,7	65.146.093,0	43,74%	32,05%	1,40%	15,51%	1,53%	16,91%
abril-06	202.393.431,0	63.564.098,9	43,29%	31,41%	1,40%	15,59%	2,00%	21,55%
mayo-06	201.505.874,2	62.426.386,6	42,85%	30,98%	1,40%	15,58%	1,36%	15,12%
junio-06	200.614.545,3	61.098.222,6	42,42%	30,46%	1,41%	15,62%	1,69%	18,52%
julio-06	199.723.488,6	59.978.865,1	41,99%	30,03%	1,41%	15,62%	1,39%	15,50%
agosto-06	198.828.644,9	59.075.688,1	41,56%	29,71%	1,40%	15,58%	1,06%	12,03%
septiembre-06	197.929.998,2	58.383.870,3	41,14%	29,50%	1,39%	15,50%	0,72%	8,33%
octubre-06	197.027.532,2	57.611.065,2	40,72%	29,24%	1,39%	15,44%	0,87%	9,97%
noviembre-06	196.121.230,7	56.814.660,6	40,31%	28,97%	1,38%	15,38%	0,93%	10,57%
diciembre-06	195.211.077,4	55.845.313,7	39,90%	28,61%	1,38%	15,37%	1,25%	13,99%
enero-07	194.301.305,5	54.966.798,6	39,49%	28,29%	1,38%	15,34%	1,11%	12,56%
febrero-07	193.387.667,0	53.889.758,7	39,09%	27,87%	1,38%	15,35%	1,50%	16,55%
marzo-07	192.470.145,5	52.978.863,2	38,70%	27,53%	1,38%	15,33%	1,22%	13,71%
abril-07	191.548.724,5	52.182.528,3	38,30%	27,24%	1,37%	15,30%	1,03%	11,68%
mayo-07	190.623.387,6	51.279.341,8	37,91%	26,90%	1,37%	15,28%	1,25%	14,05%
junio-07	189.694.117,9	50.018.067,9	37,53%	26,37%	1,38%	15,35%	1,98%	21,35%

Date	Real Outstanding	1,02%		Average Single monthly mortality	CPR	Monthly Single monthly mortality	4,33%	
		Prepayment vector	Remaining at the end of the month				CPR	
								CPR
julio-07	188.770.434,1	49.383.970,4	37,15%	26,16%	1,37%	15,29%	0,78%	9,02%
agosto-07	187.842.824,6	48.690.936,0	36,77%	25,92%	1,37%	15,24%	0,92%	10,46%
septiembre-07	186.911.272,7	48.143.078,1	36,40%	25,76%	1,36%	15,16%	0,63%	7,33%
octubre-07	185.975.761,8	47.614.819,1	36,03%	25,60%	1,35%	15,08%	0,60%	6,96%
noviembre-07	185.036.275,0	46.977.478,4	35,66%	25,39%	1,35%	15,03%	0,84%	9,60%
diciembre-07	184.092.795,3	46.071.049,9	35,30%	25,03%	1,35%	15,04%	1,43%	15,84%
enero-08	183.163.640,0	45.357.426,9	34,94%	24,76%	1,35%	15,01%	1,05%	11,89%
febrero-08	182.230.535,9	44.809.637,5	34,59%	24,59%	1,34%	14,94%	0,70%	8,10%
marzo-08	181.293.466,0	44.216.232,1	34,23%	24,39%	1,33%	14,89%	0,81%	9,35%
abril-08	180.352.413,5	43.469.446,6	33,89%	24,10%	1,33%	14,88%	1,18%	13,23%
mayo-08	179.407.361,6	42.897.712,5	33,54%	23,91%	1,33%	14,83%	0,80%	9,14%
junio-08	178.458.293,3	42.147.278,9	33,20%	23,62%	1,33%	14,82%	1,23%	13,77%
julio-08	177.517.804,9	41.602.305,7	32,86%	23,44%	1,32%	14,76%	0,77%	8,86%
agosto-08	176.573.319,5	40.960.135,8	32,53%	23,20%	1,32%	14,73%	1,02%	11,54%
septiembre-08	175.624.820,0	40.490.560,5	32,20%	23,06%	1,31%	14,67%	0,61%	7,11%
octubre-08	174.672.289,5	40.107.446,3	31,87%	22,96%	1,31%	14,58%	0,41%	4,76%
noviembre-08	173.715.710,6	39.597.674,6	31,55%	22,79%	1,30%	14,53%	0,73%	8,39%
diciembre-08	172.755.066,3	39.178.088,7	31,23%	22,68%	1,29%	14,46%	0,51%	5,94%
enero-09	171.797.806,3	38.706.315,0	30,91%	22,53%	1,29%	14,40%	0,65%	7,57%
febrero-09	170.836.477,9	38.329.263,7	30,60%	22,44%	1,28%	14,32%	0,42%	4,89%
marzo-09	169.871.063,9	37.916.294,6	30,29%	22,32%	1,27%	14,26%	0,52%	6,01%
abril-09	168.901.546,9	37.603.809,8	29,98%	22,26%	1,26%	14,17%	0,25%	3,02%
mayo-09	167.927.909,4	37.252.714,2	29,67%	22,18%	1,26%	14,09%	0,36%	4,23%
junio-09	166.950.134,0	36.856.641,4	29,37%	22,08%	1,25%	14,02%	0,48%	5,65%
julio-09	165.980.411,5	36.389.069,9	29,07%	21,92%	1,25%	13,97%	0,69%	7,99%
agosto-09	165.006.567,7	36.017.087,7	28,78%	21,83%	1,24%	13,90%	0,44%	5,13%
septiembre-09	164.028.585,1	35.618.461,1	28,49%	21,71%	1,23%	13,84%	0,52%	6,03%
octubre-09	163.046.446,0	35.235.370,7	28,20%	21,61%	1,23%	13,78%	0,48%	5,61%
noviembre-09	162.060.132,9	34.880.086,1	27,91%	21,52%	1,22%	13,71%	0,41%	4,76%
diciembre-09	161.069.627,9	34.232.283,8	27,63%	21,25%	1,22%	13,71%	1,25%	14,05%
enero-10	160.088.816,9	33.803.668,5	27,35%	21,12%	1,22%	13,67%	0,65%	7,49%
febrero-10	159.103.837,5	33.397.900,7	27,07%	20,99%	1,21%	13,61%	0,59%	6,84%
marzo-10	158.114.671,8	33.044.002,3	26,79%	20,90%	1,21%	13,55%	0,44%	5,16%
abril-10	157.121.302,3	32.646.459,1	26,52%	20,78%	1,20%	13,50%	0,58%	6,72%
mayo-10	156.123.710,9	32.239.836,4	26,25%	20,65%	1,20%	13,45%	0,61%	7,13%
junio-10	155.121.879,7	31.934.481,1	25,99%	20,59%	1,19%	13,38%	0,31%	3,63%
julio-10	154.140.242,3	31.519.729,7	25,72%	20,45%	1,19%	13,34%	0,67%	7,75%
agosto-10	153.154.432,9	31.170.803,3	25,46%	20,35%	1,18%	13,29%	0,47%	5,50%
septiembre-10	152.164.433,8	30.851.818,8	25,20%	20,28%	1,18%	13,22%	0,38%	4,46%
octubre-10	151.170.227,2	30.477.131,0	24,95%	20,16%	1,17%	13,18%	0,56%	6,57%
noviembre-10	150.171.795,2	30.079.763,9	24,69%	20,03%	1,17%	13,14%	0,65%	7,50%
diciembre-10	149.169.119,9	29.766.288,9	24,44%	19,95%	1,16%	13,08%	0,38%	4,43%
enero-11	148.178.674,7	29.343.246,4	24,19%	19,80%	1,16%	13,05%	0,76%	8,77%
febrero-11	147.184.020,2	28.899.715,1	23,95%	19,64%	1,16%	13,02%	0,85%	9,69%
marzo-11	146.185.138,4	28.477.477,3	23,71%	19,48%	1,15%	13,00%	0,79%	9,05%
abril-11	145.182.011,3	28.149.264,4	23,46%	19,39%	1,15%	12,95%	0,47%	5,49%
mayo-11	144.174.621,0	27.875.506,2	23,23%	19,33%	1,14%	12,88%	0,28%	3,32%
junio-11	143.162.949,2	27.531.658,58	22,99%	19,23%	1,14%	12,84%	0,54%	6,24%
julio-11	142.167.173,2	27.255.890,1	22,76%	19,17%	1,13%	12,78%	0,31%	3,64%
agosto-11	141.167.165,0	26.968.593,2	22,53%	19,10%	1,13%	12,72%	0,35%	4,16%
septiembre-11	140.162.906,8	26.647.535,6	22,30%	19,01%	1,12%	12,67%	0,48%	5,64%
octubre-11	139.154.380,6	26.327.911,16	22,07%	18,92%	1,12%	12,63%	0,48%	5,65%
noviembre-11	138.141.568,1	25.988.413,2	21,85%	18,81%	1,11%	12,59%	0,57%	6,58%
diciembre-11	137.124.451,1	25.713.640,1	21,62%	18,75%	1,11%	12,53%	0,32%	3,81%
enero-12	136.120.474,7	25.369.483,3	21,40%	18,64%	1,11%	12,50%	0,61%	7,09%
febrero-12	135.112.231,4	25.115.766,4	21,19%	18,59%	1,10%	12,44%	0,26%	3,09%
marzo-12	134.099.703,1	24.839.130,0	20,97%	18,52%	1,10%	12,39%	0,35%	4,17%
abril-12	133.082.871,5	24.505.817,9	20,76%	18,41%	1,09%	12,35%	0,59%	6,83%
mayo-12	132.061.718,4	24.257.625,0	20,55%	18,37%	1,09%	12,29%	0,25%	2,93%
junio-12	131.036.225,4	23.955.207,3	20,34%	18,28%	1,08%	12,25%	0,47%	5,54%
julio-12	130.063.386,4	23.679.833,1	20,13%	18,21%	1,08%	12,21%	0,41%	4,81%
agosto-12	129.086.412,9	23.395.664,5	19,93%	18,12%	1,08%	12,17%	0,45%	5,29%
septiembre-12	128.105.287,2	23.171.600,9	19,73%	18,09%	1,07%	12,11%	0,20%	2,36%
octubre-12	127.119.991,7	22.937.845,1	19,53%	18,04%	1,06%	12,05%	0,24%	2,86%
noviembre-12	126.130.508,7	22.711.275,6	19,33%	18,01%	1,06%	12,00%	0,21%	2,50%
diciembre-12	125.136.820,4	22.409.282,2	19,13%	17,91%	1,06%	11,96%	0,55%	6,36%
enero-13	124.210.241,9	22.167.015,9	18,94%	17,85%	1,05%	11,92%	0,34%	4,04%
febrero-13	123.279.725,4	21.890.813,7	18,74%	17,76%	1,05%	11,88%	0,50%	5,84%
marzo-13	122.345.254,3	21.597.147,4	18,55%	17,65%	1,05%	11,85%	0,59%	6,83%
abril-13	121.406.811,6	21.273.431,4	18,37%	17,52%	1,04%	11,83%	0,74%	8,50%
mayo-13	120.464.380,6	21.038.408,5	18,18%	17,46%	1,04%	11,78%	0,33%	3,90%
junio-13	119.517.944,2	20.781.210,7	17,99%	17,39%	1,04%	11,75%	0,44%	5,16%
julio-13	118.622.810,7	20.542.075,2	17,81%	17,32%	1,03%	11,71%	0,40%	4,75%
agosto-13	117.723.872,9	20.299.452,5	17,63%	17,24%	1,03%	11,67%	0,43%	5,00%
septiembre-13	116.821.114,5	20.062.737,1	17,45%	17,17%	1,02%	11,63%	0,40%	4,72%
octubre-13	115.914.519,5	19.865.542,3	17,27%	17,14%	1,02%	11,58%	0,21%	2,47%
noviembre-13	115.004.071,5	19.664.152,8	17,10%	17,10%	1,02%	11,53%	0,23%	2,73%

Date	Real Outstanding		1,02%		Average Single monthly mortality	CPR	Monthly Single monthly mortality	4,33%
	Prepayment vector	Remaining at the end of the month						CPR
diciembre-13	114.089.754,0	19.377.522,1	16,92%	16,98%	1,01%	11,51%	0,67%	7,73%
enero-14	113.181.065,4	19.172.408,3	16,75%	16,94%	1,01%	11,46%	0,26%	3,12%
febrero-14	112.268.514,9	18.965.305,5	16,58%	16,89%	1,01%	11,42%	0,28%	3,26%
marzo-14	111.352.086,0	18.721.830,0	16,41%	16,81%	1,00%	11,39%	0,47%	5,51%
abril-14	110.431.762,3	18.489.368,4	16,25%	16,74%	1,00%	11,35%	0,42%	4,91%
mayo-14	109.507.527,2	18.294.301,7	16,08%	16,71%	0,99%	11,30%	0,22%	2,61%

UCI 5

DEAL 265.000.000
 MEZZ. DECLINN 8,00%
 MEZZ. STOPS DECLINN 1,00%
 VIDA RESIDUAL DESDE 08/05/2014

					0,29		0,29
FECHA	PRINCIPAL AVAILABLE	SENIOR NOTES	MEZZANIE NOTES	SERIE A PRINCIPAL	VIDA MEDIA	SERIE B PRINCIPAL	VIDA MEDIA
		253.000.000,00	12.000.000,00				
08/07/1999	0,00	253.000.000,00	12.000.000,00	0,00	0,00	0,00	0,00
08/08/1999	0,00	253.000.000,00	12.000.000,00	0,00	0,00	0,00	0,00
08/09/1999	0,00	253.000.000,00	12.000.000,00	0,00	0,00	0,00	0,00
08/10/1999	0,00	253.000.000,00	12.000.000,00	0,00	0,00	0,00	0,00
08/11/1999	16.283.837,27	253.000.000,00	12.000.000,00	16.283.837,27	-86.222.918.327,00	0,00	0,00
08/12/1999	0,00	236.716.162,73	12.000.000,00	0,00	0,00	0,00	0,00
08/01/2000	0,00	236.716.162,73	12.000.000,00	0,00	0,00	0,00	0,00
08/02/2000	9.332.394,79	236.716.162,73	12.000.000,00	9.332.394,79	-48.556.450.072,33	0,00	0,00
08/03/2000	0,00	227.383.767,95	12.000.000,00	0,00	0,00	0,00	0,00
08/04/2000	0,00	227.383.767,95	12.000.000,00	0,00	0,00	0,00	0,00
08/05/2000	9.017.323,42	227.383.767,95	12.000.000,00	9.017.323,42	-46.105.574.667,75	0,00	0,00
08/06/2000	0,00	218.366.444,52	12.000.000,00	0,00	0,00	0,00	0,00
08/07/2000	0,00	218.366.444,52	12.000.000,00	0,00	0,00	0,00	0,00
08/08/2000	8.713.173,80	218.366.444,52	12.000.000,00	8.713.173,80	-43.748.845.626,48	0,00	0,00
08/09/2000	0,00	209.653.270,73	12.000.000,00	0,00	0,00	0,00	0,00
08/10/2000	0,00	209.653.270,73	12.000.000,00	0,00	0,00	0,00	0,00
08/11/2000	8.418.910,40	209.653.270,73	12.000.000,00	8.418.910,40	-41.496.809.338,01	0,00	0,00
08/12/2000	0,00	201.234.360,33	12.000.000,00	0,00	0,00	0,00	0,00
08/01/2001	0,00	201.234.360,33	12.000.000,00	0,00	0,00	0,00	0,00
08/02/2001	8.133.518,37	201.234.360,33	12.000.000,00	8.133.518,37	-39.341.828.346,55	0,00	0,00
08/03/2001	0,00	193.100.841,96	12.000.000,00	0,00	0,00	0,00	0,00
08/04/2001	0,00	193.100.841,96	12.000.000,00	0,00	0,00	0,00	0,00
08/05/2001	7.857.649,79	193.100.841,96	12.000.000,00	7.857.649,79	-37.308.121.224,70	0,00	0,00
08/06/2001	0,00	185.243.192,17	12.000.000,00	0,00	0,00	0,00	0,00
08/07/2001	0,00	185.243.192,17	12.000.000,00	0,00	0,00	0,00	0,00
08/08/2001	7.590.758,50	185.243.192,17	12.000.000,00	7.590.758,50	-35.342.571.554,61	0,00	0,00
08/09/2001	0,00	177.652.433,67	12.000.000,00	0,00	0,00	0,00	0,00
08/10/2001	0,00	177.652.433,67	12.000.000,00	0,00	0,00	0,00	0,00
08/11/2001	7.332.563,36	177.652.433,67	12.000.000,00	7.332.563,36	-33.465.819.178,34	0,00	0,00
08/12/2001	0,00	170.319.870,31	12.000.000,00	0,00	0,00	0,00	0,00
08/01/2002	0,00	170.319.870,31	12.000.000,00	0,00	0,00	0,00	0,00
08/02/2002	7.082.015,26	170.319.870,31	12.000.000,00	7.082.015,26	-31.670.772.227,84	0,00	0,00
08/03/2002	0,00	163.237.855,06	12.000.000,00	0,00	0,00	0,00	0,00
08/04/2002	0,00	163.237.855,06	12.000.000,00	0,00	0,00	0,00	0,00
08/05/2002	6.839.939,91	163.237.855,06	12.000.000,00	6.839.939,91	-29.979.456.634,00	0,00	0,00
08/06/2002	0,00	156.397.915,15	12.000.000,00	0,00	0,00	0,00	0,00
08/07/2002	0,00	156.397.915,15	12.000.000,00	0,00	0,00	0,00	0,00
08/08/2002	6.603.898,45	156.397.915,15	12.000.000,00	6.588.640,43	-28.271.856.066,58	15.258,02	-65.472.174,34
08/09/2002	0,00	149.809.274,72	11.984.741,98	0,00	0,00	0,00	0,00
08/10/2002	0,00	149.809.274,72	11.984.741,98	0,00	0,00	0,00	0,00
08/11/2002	6.376.604,29	149.809.274,72	11.984.741,98	5.904.263,23	-24.792.001.303,28	472.341,06	-1.983.360.104,26
08/12/2002	0,00	143.905.011,49	11.512.400,92	0,00	0,00	0,00	0,00
08/01/2003	0,00	143.905.011,49	11.512.400,92	0,00	0,00	0,00	0,00
08/02/2003	6.157.217,63	143.905.011,49	11.512.400,92	5.701.127,43	-23.414.530.358,97	456.090,19	-1.873.162.428,72
08/03/2003	0,00	138.203.884,06	11.056.310,72	0,00	0,00	0,00	0,00

FECHA	PRINCIPAL AVAILABLE	SENIOR NOTES	MEZZANIE NOTES	SERIE A PRINCIPAL	VIDA MEDIA	SERIE B PRINCIPAL	VIDA MEDIA
08/04/2003	0,00	138.203.884,06	11.056.310,72	0,00	0,00	0,00	0,00
08/05/2003	5.945.182,03	138.203.884,06	11.056.310,72	5.504.798,17	-22.118.279.062,97	440.383,85	-1.769.462.325,04
08/06/2003	0,00	132.699.085,88	10.615.926,87	0,00	0,00	0,00	0,00
08/07/2003	0,00	132.699.085,88	10.615.926,87	0,00	0,00	0,00	0,00
08/08/2003	5.737.757,21	132.699.085,88	10.615.926,87	5.312.738,16	-20.857.810.003,13	425.019,05	-1.668.624.800,25
08/09/2003	0,00	127.386.347,73	10.190.907,82	0,00	0,00	0,00	0,00
08/10/2003	0,00	127.386.347,73	10.190.907,82	0,00	0,00	0,00	0,00
08/11/2003	5.538.364,30	127.386.347,73	10.190.907,82	5.128.115,09	-19.661.193.268,09	410.249,21	-1.572.895.461,45
08/12/2003	0,00	122.258.232,63	9.780.658,61	0,00	0,00	0,00	0,00
08/01/2004	0,00	122.258.232,63	9.780.658,61	0,00	0,00	0,00	0,00
08/02/2004	5.345.756,99	122.258.232,63	9.780.658,61	4.949.774,99	-18.522.058.009,13	395.982,00	-1.481.764.640,73
08/03/2004	0,00	117.308.457,65	9.384.676,61	0,00	0,00	0,00	0,00
08/04/2004	0,00	117.308.457,65	9.384.676,61	0,00	0,00	0,00	0,00
08/05/2004	5.159.880,05	117.308.457,65	9.384.676,61	4.777.666,72	-17.448.038.851,04	382.213,34	-1.395.843.108,08
08/06/2004	0,00	112.530.790,93	9.002.463,27	0,00	0,00	0,00	0,00
08/07/2004	0,00	112.530.790,93	9.002.463,27	0,00	0,00	0,00	0,00
08/08/2004	4.975.706,83	112.530.790,93	9.002.463,27	4.607.135,96	-16.401.404.001,29	368.570,88	-1.312.112.320,10
08/09/2004	0,00	107.923.654,97	8.633.892,40	0,00	0,00	0,00	0,00
08/10/2004	0,00	107.923.654,97	8.633.892,40	0,00	0,00	0,00	0,00
08/11/2004	4.800.045,27	107.923.654,97	8.633.892,40	4.444.486,36	-15.413.478.711,96	355.558,91	-1.233.078.296,96
08/12/2004	0,00	103.479.168,61	8.278.333,49	0,00	0,00	0,00	0,00
08/01/2005	0,00	103.479.168,61	8.278.333,49	0,00	0,00	0,00	0,00
08/02/2005	4.629.147,03	103.479.168,61	8.278.333,49	4.286.247,25	-14.470.370.701,39	342.899,78	-1.157.629.656,11
08/03/2005	0,00	99.192.921,36	7.935.433,71	0,00	0,00	0,00	0,00
08/04/2005	0,00	99.192.921,36	7.935.433,71	0,00	0,00	0,00	0,00
08/05/2005	4.465.569,04	99.192.921,36	7.935.433,71	4.134.786,15	-13.591.042.070,66	330.782,89	-1.087.283.365,65
08/06/2005	0,00	95.058.135,21	7.604.650,82	0,00	0,00	0,00	0,00
08/07/2005	0,00	95.058.135,21	7.604.650,82	0,00	0,00	0,00	0,00
08/08/2005	4.302.581,41	95.058.135,21	7.604.650,82	3.983.871,68	-12.728.470.010,68	318.709,73	-1.018.277.600,85
08/09/2005	0,00	91.074.263,54	7.285.941,08	0,00	0,00	0,00	0,00
08/10/2005	0,00	91.074.263,54	7.285.941,08	0,00	0,00	0,00	0,00
08/11/2005	4.148.284,13	91.074.263,54	7.285.941,08	3.841.003,82	-11.918.634.864,99	307.280,31	-953.490.789,20
08/12/2005	0,00	87.233.259,71	6.978.660,78	0,00	0,00	0,00	0,00
08/01/2006	0,00	87.233.259,71	6.978.660,78	0,00	0,00	0,00	0,00
08/02/2006	3.999.724,43	87.233.259,71	6.978.660,78	3.703.448,55	-11.151.083.570,32	296.275,88	-892.086.685,63
08/03/2006	0,00	83.529.811,17	6.682.384,89	0,00	0,00	0,00	0,00
08/04/2006	0,00	83.529.811,17	6.682.384,89	0,00	0,00	0,00	0,00
08/05/2006	3.857.326,42	83.529.811,17	6.682.384,89	3.571.598,54	-10.436.210.920,09	285.727,88	-834.896.873,61
08/06/2006	0,00	79.958.212,63	6.396.657,01	0,00	0,00	0,00	0,00
08/07/2006	0,00	79.958.212,63	6.396.657,01	0,00	0,00	0,00	0,00
08/08/2006	3.717.432,83	79.958.212,63	6.396.657,01	3.442.067,44	-9.741.050.850,55	275.365,40	-779.284.068,04
08/09/2006	0,00	76.516.145,19	6.121.291,62	0,00	0,00	0,00	0,00
08/10/2006	0,00	76.516.145,19	6.121.291,62	0,00	0,00	0,00	0,00
08/11/2006	3.583.908,39	76.516.145,19	6.121.291,62	3.318.433,69	-9.085.871.445,07	265.474,70	-726.869.715,61
08/12/2006	0,00	73.197.711,50	5.855.816,92	0,00	0,00	0,00	0,00
08/01/2007	0,00	73.197.711,50	5.855.816,92	0,00	0,00	0,00	0,00
08/02/2007	3.453.112,24	73.197.711,50	5.855.816,92	3.197.326,14	-8.460.124.976,28	255.786,09	-676.809.998,10
08/03/2007	0,00	70.000.385,36	5.600.030,83	0,00	0,00	0,00	0,00
08/04/2007	0,00	70.000.385,36	5.600.030,83	0,00	0,00	0,00	0,00
08/05/2007	3.328.368,66	70.000.385,36	5.600.030,83	3.081.822,83	-7.880.220.988,08	246.545,83	-630.417.679,05
08/06/2007	0,00	66.918.562,52	5.353.485,00	0,00	0,00	0,00	0,00
08/07/2007	0,00	66.918.562,52	5.353.485,00	0,00	0,00	0,00	0,00
08/08/2007	3.202.350,78	66.918.562,52	5.353.485,00	2.965.139,61	-7.309.069.138,52	237.211,17	-584.725.531,08
08/09/2007	0,00	63.953.422,91	5.116.273,83	0,00	0,00	0,00	0,00
08/10/2007	0,00	63.953.422,91	5.116.273,83	0,00	0,00	0,00	0,00
08/11/2007	3.084.186,46	63.953.422,91	5.116.273,83	2.855.728,21	-6.776.643.032,83	228.458,26	-542.131.442,63
08/12/2007	0,00	61.097.694,71	4.887.815,58	0,00	0,00	0,00	0,00
08/01/2008	0,00	61.097.694,71	4.887.815,58	0,00	0,00	0,00	0,00

FECHA	PRINCIPAL AVAILABLE	SENIOR NOTES	MEZZANIE NOTES	SERIE A PRINCIPAL	VIDA MEDIA	SERIE B PRINCIPAL	VIDA MEDIA
08/02/2008	2.960.689,66	61.097.694,71	4.887.815,58	2.741.379,32	-6.253.086.223,63	219.310,35	-500.246.897,89
08/03/2008	0,00	58.356.315,39	4.668.505,23	0,00	0,00	0,00	0,00
08/04/2008	0,00	58.356.315,39	4.668.505,23	0,00	0,00	0,00	0,00
08/05/2008	2.847.965,29	58.356.315,39	4.668.505,23	2.637.004,90	-5.777.677.738,77	210.960,39	-462.214.219,10
08/06/2008	0,00	55.719.310,49	4.457.544,84	0,00	0,00	0,00	0,00
08/07/2008	0,00	55.719.310,49	4.457.544,84	0,00	0,00	0,00	0,00
08/08/2008	2.737.034,75	55.719.310,49	4.457.544,84	2.534.291,44	-5.319.477.730,51	202.743,32	-425.558.218,44
08/09/2008	0,00	53.185.019,05	4.254.801,52	0,00	0,00	0,00	0,00
08/10/2008	0,00	53.185.019,05	4.254.801,52	0,00	0,00	0,00	0,00
08/11/2008	2.634.104,86	53.185.019,05	4.254.801,52	2.438.985,98	-4.895.044.869,76	195.118,88	-391.603.589,58
08/12/2008	0,00	50.746.033,07	4.059.682,65	0,00	0,00	0,00	0,00
08/01/2009	0,00	50.746.033,07	4.059.682,65	0,00	0,00	0,00	0,00
08/02/2009	2.534.075,36	50.746.033,07	4.059.682,65	2.346.366,08	-4.493.291.037,74	187.709,29	-359.463.283,02
08/03/2009	0,00	48.399.666,99	3.871.973,36	0,00	0,00	0,00	0,00
08/04/2009	0,00	48.399.666,99	3.871.973,36	0,00	0,00	0,00	0,00
08/05/2009	2.439.772,66	48.399.666,99	3.871.973,36	2.259.048,76	-4.125.023.041,14	180.723,90	-330.001.843,29
08/06/2009	0,00	46.140.618,23	3.691.249,46	0,00	0,00	0,00	0,00
08/07/2009	0,00	46.140.618,23	3.691.249,46	0,00	0,00	0,00	0,00
08/08/2009	2.343.824,14	46.140.618,23	3.691.249,46	2.170.207,54	-3.763.139.873,88	173.616,60	-301.051.189,91
08/09/2009	0,00	43.970.410,69	3.517.632,85	0,00	0,00	0,00	0,00
08/10/2009	0,00	43.970.410,69	3.517.632,85	0,00	0,00	0,00	0,00
08/11/2009	2.254.771,88	43.970.410,69	3.517.632,85	2.087.751,74	-3.428.088.352,16	167.020,14	-274.247.068,17
08/12/2009	0,00	41.882.658,95	3.350.612,72	0,00	0,00	0,00	0,00
08/01/2010	0,00	41.882.658,95	3.350.612,72	0,00	0,00	0,00	0,00
08/02/2010	2.164.624,71	41.882.658,95	3.350.612,72	2.004.282,14	-3.106.637.311,57	160.342,57	-248.530.984,93
08/03/2010	0,00	39.878.376,81	3.190.270,15	0,00	0,00	0,00	0,00
08/04/2010	0,00	39.878.376,81	3.190.270,15	0,00	0,00	0,00	0,00
08/05/2010	2.081.451,53	39.878.376,81	3.190.270,15	1.927.269,93	-2.815.741.373,58	154.181,59	-225.259.309,89
08/06/2010	0,00	37.951.106,88	3.036.088,55	0,00	0,00	0,00	0,00
08/07/2010	0,00	37.951.106,88	3.036.088,55	0,00	0,00	0,00	0,00
08/08/2010	1.992.307,91	37.951.106,88	3.036.088,55	1.606.219,36	-2.198.914.303,52	386.088,55	-528.555.225,38
08/09/2010	0,00	36.344.887,52	2.650.000,00	0,00	0,00	0,00	0,00
08/10/2010	0,00	36.344.887,52	2.650.000,00	0,00	0,00	0,00	0,00
08/11/2010	1.912.709,34	36.344.887,52	2.650.000,00	1.912.709,34	-2.442.529.824,60	0,00	0,00
08/12/2010	0,00	34.432.178,18	2.650.000,00	0,00	0,00	0,00	0,00
08/01/2011	0,00	34.432.178,18	2.650.000,00	0,00	0,00	0,00	0,00
08/02/2011	1.834.031,38	34.432.178,18	2.650.000,00	1.834.031,38	-2.173.327.188,81	0,00	0,00
08/03/2011	0,00	32.598.146,80	2.650.000,00	0,00	0,00	0,00	0,00
08/04/2011	0,00	32.598.146,80	2.650.000,00	0,00	0,00	0,00	0,00
08/05/2011	1.762.151,71	32.598.146,80	2.650.000,00	1.762.151,71	-1.931.318.269,36	0,00	0,00
08/06/2011	0,00	30.835.995,09	2.650.000,00	0,00	0,00	0,00	0,00
08/07/2011	0,00	30.835.995,09	2.650.000,00	0,00	0,00	0,00	0,00
08/08/2011	1.687.479,46	30.835.995,09	2.650.000,00	1.687.479,46	-1.694.229.380,40	0,00	0,00
08/09/2011	0,00	29.148.515,63	2.650.000,00	0,00	0,00	0,00	0,00
08/10/2011	0,00	29.148.515,63	2.650.000,00	0,00	0,00	0,00	0,00
08/11/2011	1.620.109,47	29.148.515,63	2.650.000,00	1.620.109,47	-1.477.539.840,78	0,00	0,00
08/12/2011	0,00	27.528.406,16	2.650.000,00	0,00	0,00	0,00	0,00
08/01/2012	0,00	27.528.406,16	2.650.000,00	0,00	0,00	0,00	0,00
08/02/2012	1.552.097,62	27.528.406,16	2.650.000,00	1.552.097,62	-1.272.720.051,83	0,00	0,00
08/03/2012	0,00	25.976.308,53	2.650.000,00	0,00	0,00	0,00	0,00
08/04/2012	0,00	25.976.308,53	2.650.000,00	0,00	0,00	0,00	0,00
08/05/2012	1.490.273,65	25.976.308,53	2.650.000,00	1.490.273,65	-1.087.899.767,86	0,00	0,00
08/06/2012	0,00	24.486.034,88	2.650.000,00	0,00	0,00	0,00	0,00
08/07/2012	0,00	24.486.034,88	2.650.000,00	0,00	0,00	0,00	0,00
08/08/2012	1.411.428,36	24.486.034,88	2.650.000,00	1.411.428,36	-900.491.292,85	0,00	0,00
08/09/2012	0,00	23.074.606,52	2.650.000,00	0,00	0,00	0,00	0,00
08/10/2012	0,00	23.074.606,52	2.650.000,00	0,00	0,00	0,00	0,00
08/11/2012	1.347.221,39	23.074.606,52	2.650.000,00	1.347.221,39	-735.582.876,31	0,00	0,00

FECHA	PRINCIPAL AVAILABLE	SENIOR NOTES	MEZZANIE NOTES	SERIE A PRINCIPAL	VIDA MEDIA	SERIE B PRINCIPAL	VIDA MEDIA
08/12/2012	0,00	21.727.385,13	2.650.000,00	0,00	0,00	0,00	0,00
08/01/2013	0,00	21.727.385,13	2.650.000,00	0,00	0,00	0,00	0,00
08/02/2013	1.269.649,34	21.727.385,13	2.650.000,00	1.269.649,34	-576.420.800,01	0,00	0,00
11/03/2013	0,00	20.457.735,79	2.650.000,00	0,00	0,00	0,00	0,00
11/04/2013	0,00	20.457.735,79	2.650.000,00	0,00	0,00	0,00	0,00
12/05/2013	1.208.792,95	20.457.735,79	2.650.000,00	1.208.792,95	-436.374.254,07	0,00	0,00
12/06/2013	0,00	19.248.942,85	2.650.000,00	0,00	0,00	0,00	0,00
13/07/2013	0,00	19.248.942,85	2.650.000,00	0,00	0,00	0,00	0,00
13/08/2013	1.143.700,78	19.248.942,85	2.650.000,00	1.143.700,78	-306.511.809,83	0,00	0,00
13/09/2013	0,00	18.105.242,06	2.650.000,00	0,00	0,00	0,00	0,00
14/10/2013	0,00	18.105.242,06	2.650.000,00	0,00	0,00	0,00	0,00
14/11/2013	1.091.089,22	18.105.242,06	2.650.000,00	1.091.089,22	-190.940.614,04	0,00	0,00
15/12/2013	0,00	17.014.152,84	2.650.000,00	0,00	0,00	0,00	0,00
15/01/2014	0,00	17.014.152,84	2.650.000,00	0,00	0,00	0,00	0,00
15/02/2014	1.046.764,13	17.014.152,84	2.650.000,00	1.046.764,13	-85.834.658,83	0,00	0,00
18/03/2014	0,00	15.967.388,71	2.650.000,00	0,00	0,00	0,00	0,00
18/04/2014	0,00	15.967.388,71	2.650.000,00	0,00	0,00	0,00	0,00
19/05/2014	1.005.597,65	15.967.388,71	2.650.000,00	1.005.597,65	11.061.574,11	0,00	0,00
19/06/2014	0,00	14.961.791,06	2.650.000,00	0,00	0,00	0,00	0,00
20/07/2014	0,00	14.961.791,06	2.650.000,00	0,00	0,00	0,00	0,00
20/08/2014	17.611.791,06	14.961.791,06	2.650.000,00	14.961.791,06	1.556.026.270,36	2.650.000,00	275.600.000,00