



FONDO DE TITULIZACIÓN DE ACTIVOS UCI 19

Desirée Pérez Montoro
Analyst
Santander de Titulización
Ciudad Grupo Santander
Ed. Encinar 28660 Boadilla del Monte
desperez@gruposantander.com
Tel: +34 91 289 32 78



FONDO DE TITULIZACIÓN DE ACTIVOS: UCI 19

NOVEMBER 19TH, 2009

DATA OF THE FUND

Constitution Date	March 16th, 2009	Paying Agent	Banco Santander	
Disbursement Date	March 18th, 2009	Negotiation Market	AIAF	
Final Date of Redemption	May 19th, 2052	Ratings Agencies	S&P	
Gestora	Santander de Titulización	Classification	Initial	Current
Seller MP's	Unión de Créditos Inmobiliarios	Class A	AAA	AAA
		Class B	A	A
		Class C	BBB	BBB
		Class D	BB	BB
		Class E	CCC-	CCC-

SECURITIES ISSUED CHARGED TO THE FUND: SECURITISATION BONDS

CLASS PRIORITY	NUM BONDS	W.A.L	CLASS PRIORITY	NOMINAL		
				INITIAL	CURRENT	%Act/In
Class A (ISIN=ES0337947008)	8.750	10,52	Nominal per Bond Total Nominal	100.000,00 875.000.000,00	95.781,58 838.088.825,00	95,78%
Class B (ISIN=ES0337947016)	600	22,10	Nominal per Bond Total Nominal	100.000,00 60.000.000,00	100.000,00 60.000.000,00	100,00%
Class C (ISIN=ES0337947024)	350	22,10	Nominal per Bond Total Nominal	100.000,00 35.000.000,00	100.000,00 35.000.000,00	100,00%
Class D (ISIN=ES0337947032)	300	22,10	Nominal per Bond Total Nominal	100.000,00 30.000.000,00	100.000,00 30.000.000,00	100,00%
Class E (ISIN=ES0337947040)	290	8,91	Nominal per Bond Total Nominal	100.000,00 29.000.000,00	100.000,00 29.000.000,00	100,00%

REDEMPTION AND INTEREST OF THE BONDS					
Current			Next		
Payment Date of the Current Period November 19th, 2009			Next Payment Date May 19th, 2010		
	Redemption of the Bonds	Gross Interest	Interest Rate	Gross Interest Next Coupon	Net Interest Next Coupon
Class A	3.542,58 €	906,17 €	1,308%	629,89 €	516,51 €
Class B	0,00 €	1.055,44 €	1,588%	798,41 €	654,70 €
Class C	0,00 €	1.259,89 €	1,988%	999,52 €	819,61 €
Class D	0,00 €	1.515,44 €	2,488%	1.250,91 €	1.025,75 €
Class E	0,00 €	1.771,00 €	2,988%	1.502,30 €	1.231,89 €
Principal accrued per Bond and not paid	0,00 €				
Bullet	NO				

ASSET PURCHASED BY THE FUND: CREDIT RIGHTS

CREDIT RIGHTS	ISSUE DATE	CURRENT DATE
Number of CR'S	5.274	5.165
CR'S Outstanding to be amortised	1.000.000.036,57	963.088.854,65
MP's Outstanding per Loan to be amortised	189.609,41	186.464,44
Interest Rate	5,97%	3,41%

PREPAYMENT RATE	CURRENT DATE
Monthly Single Rate	6,85%
Average Monthly Single Rate	4,37%
Constant Prepayment Rate from Constitution	4,39%



FONDO DE TITULIZACIÓN DE ACTIVOS
UCI 19

QUARTERLY BONDS PAYOUT REPORT
NOVEMBER 19TH, 2009

BONDS. PRINCIPAL	
Previous Balance	1.023.086.400,00 €
Principal Amortised	30.997.575,00 €
Outstanding Balance	992.088.825,00 €
% of Initial Balance	96,41%
Principal Accrued not paid	0,00 €

CUMULATIVE INTEREST PAID	
Bond Holders as of Previous Payment Date	3.340.894,20 €
Interest paid on November 19th, 2009	9.971.435,00 €
Cumulative interest paid to Bond to Bond Holders up to Date	13.312.329,20 €

DATA	
Determination Date	November 12th, 2009
Current Payment Date	November 19th, 2009
Last Payment Date	May 19th, 2009
Number of Days (Act/360)	184
3 Months Euribor(%)	0,988%
Next Payment Date	May 19th, 2010

RESIDUAL LIFE (YEARS)		
	March 16th, 2009	November 19th, 2009
Class A	13,51	10,52
Class B	22,97	22,10
Class C	22,97	22,10
Class D	22,97	22,10
Class E	11,23	8,91



FONDO DE TITULIZACIÓN DE ACTIVOS
UCI 19

QUARTERLY COLLATERAL REPORT
NOVEMBER 19TH, 2009

CREDIT RIGHTS. PRINCIPAL	
Previous Balance	994.086.359,77 €
Principal Amortised	30.997.505,12 €
Outstanding Balance	963.088.854,65 €
Number of Credit Rights	5.165
LTV	62,92%

INTEREST	
Interest received during relevant period	19.262.801,34 €
Interest accrued during relevant period	19.148.343,23 €

PRINCIPAL BALANCE IN ARREARS					
PRINCIPAL BALANCE IN ARREARS	UP TO 30 DAYS	30 TO 60 DAYS	60 TO 90 DAYS	90 TO 180 DAYS	> 180 DAYS
Principal Balance in Arrears	33.774,78 €	8.152,38 €	1.740,39 €	10.863,25 €	1.806,34 €
Interest accrued on CR's in Arrears	354.951,26 €	111.111,22 €	51.896,16 €	70.855,88 €	10.815,48 €
Outstanding Balance	82.348.672,00 €	22.239.209,16 €	8.083.847,98 €	9.405.606,19 €	2.132.436,09 €
Number of Credit Rights	520	159	63	58	12
% of Outstanding Balance	8,55%	2,31%	0,84%	0,98%	0,22%

WRITTE OFF	
Previous Balance	0,00 €
Diference	0,00 €
Current Balance	0,00 €

POOL'S LOSSES	
Previous Balance	0,00 €
Diference	0,00 €
Current Balance	0,00 €

TRANSITORY PROPERTIES	
Previous Balance	0,00 €
Diference	0,00 €
Current Balance	number TP 0 0,00 €



FONDO DE TITULIZACIÓN DE ACTIVOS
UCI 19

HISTORICAL ARREARS REPORT
NOVEMBER 19TH, 2009

Fecha	May-09	Nov-09
15-30 days	8,393%	8,550%
30-60 days	1,440%	2,309%
60-90 days	0,000%	0,839%
90-180 days	0,000%	0,977%
> 180 days	0,000%	0,221%

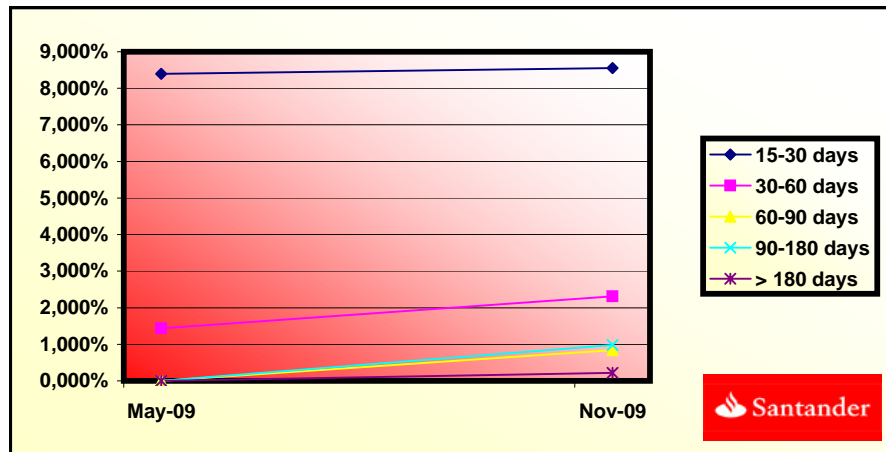



FONDO DE TITULIZACIÓN DE ACTIVOS
UCI 19

QUARTERLY REPORT - ALLOCATION OF CASH
NOVEMBER 19TH, 2009

TOTAL CASH RECEIVED END OF PERIOD	79.935.960,00 €
a) CASH RECEIVED - PRINCIPAL	
Amortisation of CR's	30.997.505,12 €
b) CASH RECEIVED - INTEREST	0,00 €
Interest received from CR's	19.262.801,34 €
Interest received under GIC	615.123,73 €
c) RESERVE FUND	29.000.000,00 €
d) OTHERS	60.529,81 €

TREASURY ACCOUNT STATEMENT	58.533.996,19 €
a) RELATED TO THE RESERVE FUND	
1. Previous Balance	29.000.000,00 €
2. Period utilization	0,00 €
3. Outstanding Balance	29.000.000,00 €
b) HOME LOAN CONTRACT	
1. Previous Balance	29.500.000,00 €
2. Period utilization	0,00 €
3. Outstanding Balance	29.500.000,00 €
c) ISSUE EXPENSES	33.996,19 €

TOTAL CASH PAID END OF PERIOD	79.935.960,00 €
1. Current Expenses	75.174,00 €
2. Guarantee Fee	0,00 €
3. Swap	0,00 €
4. Interest paid Bonds A	7.928.987,50 €
5. Interest paid Bonds B	633.264,00 €
6. Interest paid Bonds C	440.961,50 €
7. Interest paid Bonds D	454.632,00 €
8. Redemption Class A	30.997.575,00 €
9. Interest Change of Home Loan	269.138,33 €
10. Amortization Change of Home Loan	0,00 €
11. Reserve Fund	29.000.000,00 €
12. Interest paid Bonds E	513.590,00 €
13. Redemption Class E	0,00 €
14. Interest paid on Subordinated Loan	5.098,49 €
15. Repayment of Subordinated Loan	49.811,82 €
16. Fixed Fee in favour of UCI	12.000,00 €
17. Variable Fee	9.555.727,35 €



FONDO DE TITULIZACIÓN DE ACTIVOS
UCI 19

CREDIT ENHANCEMENT AND SUBORDINATED LOAN
NOVEMBER 19TH, 2009

CREDIT ENHANCEMENT		
CONCEPTS	March 16th, 2009	November 19th, 2009
Subordinated Issue	12,50%	12,98%
Reserve Fund	29.000.000€ (2,90%)	29.000.000€ (3,01%)

SUBORDINATED LOAN		
CONCEPTS	March 16th, 2009	November 19th, 2009
Total Outstanding	1.800.500,00 €	238.075,94 €
Interest Rate	3,44%	2,988%

CHANGE OF HOME LOAN		
SUBORDINATED LOAN	March 16th, 2009	November 19th, 2009
Total Outstanding	29.500.000,00 €	29.500.000,00 €
Interest Rate	4,64%	1,308%



FONDO DE TITULIZACIÓN DE ACTIVOS
UCI 19

TRIGGERS
NOVEMBER 19TH, 2009

TRIGGERS OF RESERVE FUND	
1. IF 1.a) IS LOWER THAN 1.b) THERE IS NO REDEMPTION OF RESERVE FUND:	
1.a) INTEREST RATE CR'S	3,41%
1.b) WEIGHTED AVERAGE RATE BONDS A AND B + 0,20%	2,11%
3. IF 2.a) IS LOWER THAN 2.b) THERE IS NO REDEMPTION OF RESERVE FUND:	
2.a) CR'S OUTSTANDING BALANCE	963.088.854,65 €
2.b) 10% INITIAL CR'S OUTSTANDING BALANCE	100.000.003,66 €

THESE LEVELS HAVE NOT BEEN REACHED. HOWEVER THE RESERVE FUND WILL REMAIN CONSTANT UNTIL MAY 2012 AS PROSPECTUS SAYS.



FONDO DE TITULIZACIÓN DE ACTIVOS
UCI 19

TRIGGERS
NOVEMBER 19TH, 2009

TRIGGERS OF CLASSES B, C AND D	
1. WHEN BALANCE OF PRINCIPAL PENDING PAYMENT OF CLASSES B, C OR D AND THE SUM OF THE BALANCE OF PRINCIPAL PENDING PAYMENT OF CLASS A, B, C AND D REACHES 12%, 7% OR 6% IN EACH CASE, WILL BEGINS THE REDEMPTION OF CLASS B, C OR D.	
CLASS B DOESN'T REDEEMPT YET	6,04%
CLASS C DOESN'T REDEEMPT YET	3,52%
CLASS D DOESN'T REDEEMPT YET	3,02%
2. IF 2.a) IS HIGHER THAN 2.b) THERE IS NO REDEMPTION OF CLASSES B, C AND D:	
2.a) CR'S IN ARREARS OVER 90 DAYS	11.538.042,28 €
2.b) 2,25% CR'S OUTSTANDING BALANCE	24.077.221,37 €
3. IF 3.a) IS LOWER THAN 3.b) THERE IS NO REDEMPTION OF CLASSES B, C AND D:	
3.a) CR'S OUTSTANDING BALANCE	963.088.854,65 €
3.b) 10% INITIAL CR'S OUTSTANDING BALANCE	100.000.003,66 €

THESE LEVELS HAVE NOT BEEN REACHED.

TRIGGERS PRIORITY OF LIQUIDATION PAYMENTS	
1. IF 1.a) IS HIGHER THAN 1.b) INTEREST OF CLASS B WILL BE POSTPONED IN THE PAYMENT PRIORITY ORDER:	
1.a) CUMULATIVE FAILED LOANS / INITIAL BALANCE OF THE PORFOLIO	0,00%
1.b) 23,00%	23,00%
1. IF 2.a) IS HIGHER THAN 2.b) INTEREST OF CLASS C WILL BE POSTPONED IN THE PAYMENT PRIORITY ORDER:	
2.a) CUMULATIVE FAILED LOANS / INITIAL BALANCE OF THE PORFOLIO	0,00%
1.b) 15,00%	15,00%
1. IF 1.a) IS HIGHER THAN 1.b) INTEREST OF CLASS D WILL BE POSTPONED IN THE PAYMENT PRIORITY ORDER:	
3.a) CUMULATIVA FAILED LOANS / INITIAL BALANCE OF THE PORFOLIO	0,00%
3.b) 12,00%	12,00%

THESE LEVELS HAVE NOT BEEN REACHED, SO THE PRIORITY OF PAYMENTS DOESN'T CHANGE.



**FONDO DE TITULIZACIÓN DE ACTIVOS
UCI 19**

**DEFINITIONS
NOVEMBER 19TH, 2009**

WRITE OFF: Those Loans at a given date unpaid for a period equal or higher to 12-18 months (according to Prospectus) of arrears in due payments.

TRANSITORY PROPERTIES: Those assets in the Balance of the Fund as a consequence of a judicial o non judicial process.

POOL'S LOSSES: The Loans which the Originator considers that will not recover (net of recoveries).

CUMULATIVE FAILED LOANS: Acumulated Outstanding Balance of the Failed Loans without taking into Account the recovered amount.

UCI 19

DATE	OUTSTANDING BEFORE PREPAYMENT	REAL OUTSTANDING	PREPAYMENT VECTOR	REMAINING AT THE END OF THE MONTH	AVERAGE SINGLE MONTHLY MORTALITY	CPR	MONTHLY SINGLE MONTHLY MORTALITY	CPR	OUTSTANDING AFTER PREPAYMENT
			0,37%			3,49%		4,37%	
	1.000.000.000,00		100,00%	100,00%					1.000.000.000,00
01-04-09	999.060.854,52	997.673.205,01	99,63%	99,86%	0,14%	1,65%	0,14%	1,65%	995.329.416,16
01-05-09	998.117.117,19	994.086.359,77	99,25%	99,60%	0,20%	2,40%	0,27%	3,14%	990.675.213,63
01-06-09	997.168.684,77	989.071.943,30	98,88%	99,19%	0,27%	3,21%	0,41%	4,81%	986.037.250,15
01-07-09	996.215.533,90	981.388.333,25	98,51%	98,51%	0,37%	4,40%	0,68%	7,88%	981.415.463,66
01-08-09	995.257.641,10	978.258.026,52	98,15%	98,29%	0,34%	4,05%	0,22%	2,64%	976.809.792,34
01-09-09	994.294.982,78	975.266.258,57	97,78%	98,09%	0,32%	3,79%	0,21%	2,48%	972.220.174,60
01-10-09	993.327.535,24	969.752.910,17	97,41%	97,63%	0,34%	4,03%	0,47%	5,48%	967.646.549,08
01-11-09	992.355.274,65	963.088.854,65	97,05%	97,05%	0,37%	4,39%	0,59%	6,85%	963.088.854,65

DATE	DC'S	PRINCIPAL AVAILABLE	CLASS A	CLASS B	CLASS C	CLASS D	CLASS E	CLASS A PRINCIPAL	AVERAGE LIFE CLASS A	CLASS B PRINCIPAL	AVERAGE LIFE CLASS B	CLASS C PRINCIPAL	AVERAGE LIFE CLASS C	CLASS D PRINCIPAL	AVERAGE LIFE CLASS D	CLASS E PRINCIPAL (Reserve Fund)	AVERAGE LIFE CLASS E
	1.000.000.000,00	483.092.939,38							10,52		22,10		22,10		22,10		8,91
12-03-09	1.000.000.000,00	0	875.000.000,00	60.000.000,00	35.000.000,00	30.000.000,00	29.000.000,00	0,00	0	0,00	0	0,00	0	0,00	0	0	0
12-04-09	0	995.329.416,16	875.000.000,00	60.000.000,00	35.000.000,00	30.000.000,00	29.000.000,00	0,00	0	0,00	0	0,00	0	0,00	0	0	0
12-05-09	1	990.675.213,63	875.000.000,00	60.000.000,00	35.000.000,00	30.000.000,00	29.000.000,00	9.324.786,37	-1.426.692.314	0,00	0	0,00	0	0,00	0	0	0
12-06-09	0	986.037.250,15	865.675.213,63	60.000.000,00	35.000.000,00	30.000.000,00	29.000.000,00	0,00	0	0,00	0	0,00	0	0,00	0	0	0
12-07-09	0	981.415.463,66	865.675.213,63	60.000.000,00	35.000.000,00	30.000.000,00	29.000.000,00	0,00	0	0,00	0	0,00	0	0,00	0	0	0
12-08-09	0	976.809.792,34	865.675.213,63	60.000.000,00	35.000.000,00	30.000.000,00	29.000.000,00	0,00	0	0,00	0	0,00	0	0,00	0	0	0
12-09-09	0	972.220.174,60	865.675.213,63	60.000.000,00	35.000.000,00	30.000.000,00	29.000.000,00	0,00	0	0,00	0	0,00	0	0,00	0	0	0
12-10-09	0	967.646.549,08	865.675.213,63	60.000.000,00	35.000.000,00	30.000.000,00	29.000.000,00	0,00	0	0,00	0	0,00	0	0,00	0	0	0
12-11-09	1	963.088.854,65	865.675.213,63	60.000.000,00	35.000.000,00	30.000.000,00	29.000.000,00	27.586.358,98	827.590.769	0,00	0	0,00	0	0,00	0	0	0
12-12-09	0	958.547.030,39	838.088.854,65	60.000.000,00	35.000.000,00	30.000.000,00	29.000.000,00	0,00	0	0,00	0	0,00	0	0,00	0	0	0
12-01-10	0	954.021.015,63	838.088.854,65	60.000.000,00	35.000.000,00	30.000.000,00	29.000.000,00	0,00	0	0,00	0	0,00	0	0,00	0	0	0
12-02-10	0	949.510.749,91	838.088.854,65	60.000.000,00	35.000.000,00	30.000.000,00	29.000.000,00	0,00	0	0,00	0	0,00	0	0,00	0	0	0
12-03-10	0	945.016.172,99	838.088.854,65	60.000.000,00	35.000.000,00	30.000.000,00	29.000.000,00	0,00	0	0,00	0	0,00	0	0,00	0	0	0
12-04-10	0	940.537.224,87	838.088.854,65	60.000.000,00	35.000.000,00	30.000.000,00	29.000.000,00	0,00	0	0,00	0	0,00	0	0,00	0	0	0
12-05-10	1	936.073.845,76	838.088.854,65	60.000.000,00	35.000.000,00	30.000.000,00	29.000.000,00	27.015.008,89	5.727.181.886	0,00	0	0,00	0	0,00	0	0	0
12-06-10	0	931.625.976,08	811.073.845,76	60.000.000,00	35.000.000,00	30.000.000,00	29.000.000,00	0,00	0	0,00	0	0,00	0	0,00	0	0	0
12-07-10	0	927.193.556,51	811.073.845,76	60.000.000,00	35.000.000,00	30.000.000,00	29.000.000,00	0,00	0	0,00	0	0,00	0	0,00	0	0	0
12-08-10	0	922.776.527,90	811.073.845,76	60.000.000,00	35.000.000,00	30.000.000,00	29.000.000,00	0,00	0	0,00	0	0,00	0	0,00	0	0	0
12-09-10	0	918.374.831,36	811.073.845,76	60.000.000,00	35.000.000,00	30.000.000,00	29.000.000,00	0,00	0	0,00	0	0,00	0	0,00	0	0	0
12-10-10	0	913.988.408,20	811.073.845,76	60.000.000,00	35.000.000,00	30.000.000,00	29.000.000,00	0,00	0	0,00	0	0,00	0	0,00	0	0	0
12-11-10	1	909.617.199,94	811.073.845,76	60.000.000,00	35.000.000,00	30.000.000,00	29.000.000,00	26.456.645,81	10.450.375.095	0,00	0	0,00	0	0,00	0	0	0
12-12-10	0	905.261.148,34	784.617.199,94	60.000.000,00	35.000.000,00	30.000.000,00	29.000.000,00	0,00	0	0,00	0	0,00	0	0,00	0	0	0
12-01-11	0	900.920.195,36	784.617.199,94	60.000.000,00	35.000.000,00	30.000.000,00	29.000.000,00	0,00	0	0,00	0	0,00	0	0,00	0	0	0
12-02-11	0	896.594.283,17	784.617.199,94	60.000.000,00	35.000.000,00	30.000.000,00	29.000.000,00	0,00	0	0,00	0	0,00	0	0,00	0	0	0
12-03-11	0	892.283.354,16	784.617.199,94	60.000.000,00	35.000.000,00	30.000.000,00	29.000.000,00	0,00	0	0,00	0	0,00	0	0,00	0	0	0
12-04-11	0	887.987.350,94	784.617.199,94	60.000.000,00	35.000.000,00	30.000.000,00	29.000.000,00	0,00	0	0,00	0	0,00	0	0,00	0	0	0
12-05-11	1	883.706.216,33	784.617.199,94	60.000.000,00	35.000.000,00	30.000.000,00	29.000.000,00	25.910.983,62	14.950.637.548	0,00	0	0,00	0	0,00	0	0	0
12-06-11	0	879.439.893,35	758.706.216,33	60.000.000,00	35.000.000,00	30.000.000,00	29.000.000,00	0,00	0	0,00	0	0,00	0	0,00	0	0	0
12-07-11	0	875.188.325,25	758.706.216,33	60.000.000,00	35.000.000,00	30.000.000,00	29.000.000,00	0,00	0	0,00	0	0,00	0	0,00	0	0	0
12-08-11	0	870.951.455,47	758.706.216,33	60.000.000,00	35.000.000,00	30.000.000,00	29.000.000,00	0,00	0	0,00	0	0,00	0	0,00	0	0	0
12-09-11	0	866.729.227,68	758.706.216,33	60.000.000,00	35.000.000,00	30.000.000,00	29.000.000,00	0,00	0	0,00	0	0,00	0	0,00	0	0	0
12-10-11	0	862.521.585,75	758.706.216,33	60.000.000,00	35.000.000,00	30.000.000,00	29.000.000,00	0,00	0	0,00	0	0,00	0	0,00	0	0	0
12-11-11	1	858.328.473,74	758.706.216,33	60.000.000,00	35.000.000,00	30.000.000,00	29.000.000,00	25.377.742,58	19.287.084.362	0,00	0	0,00	0	0,00	0	0	0
12-12-11	0	854.149.835,96	733.328.473,74	60.000.000,00	35.000.000,00	30.000.000,00	29.000.000,00	0,00	0	0,00	0	0,00	0	0,00	0	0	0
12-01-12	0	849.985.616,87	733.328.473,74	60.000.000,00	35.000.000,00	30.000.000,00	29.000.000,00	0,00	0	0,00	0	0,00	0	0,00	0	0	0
12-02-12	0	845.835.761,19	733.328.473,74	60.000.000,00	35.000.000,00	30.000.000,00	29.000.000,00	0,00	0	0,00	0	0,00	0	0,00	0	0	0
12-03-12	0	841.700.213,81	733.328.473,74	60.000.000,00	35.000.000,00	30.000.000,00	29.000.000,00	0,00	0	0,00	0	0,00	0	0,00	0	0	0
12-04-12	0	837.578.919,83	733.328.473,74	60.000.000,00	35.000.000,00	30.000.000,00	29.000.000,00	0,00	0	0,00	0	0,00	0	0,00	0	0	0
12-05-12	1	833.471.824,56	733.328.473,74	60.000.000,00	35.000.000,00	30.000.000,00	29.000.000,00	24.856.649,18	23.439.820.180	0,00	0	0,00	0	0,00	0	11.833.431	10.792.088.639
12-06-12	0	829.378.873,52	708.471.824,56	60.000.000,00	35.000.000,00	30.000.000,00	29.000.000,00	0,00	0	0,00	0	0,00	0	0,00	0	497.133	468.796.404
12-07-12	0	825.300.012,41	708.471.824,56	60.000.000,00	35.000.000,00	30.000.000,00	29.000.000,00	0,00	0	0,00	0	0,00	0	0,00	0	0	0
12-08-12	0	821.235.187,14	708.471.824,56	60.000.000,00	35.000.000,00	30.000.000,00	29.000.000,00	0,00	0	0,00	0	0,00	0	0,00	0	0	0
12-09-12	0	817.184.343,84	708.471.824,56	60.000.000,00	35.000.000,00	30.000.000,00	29.000.000,00	0,00	0	0,00	0	0,00	0	0,00	0	0	0
12-10-12	0	813.147.428,81	708.471.824,56	60.000.000,00	35.000.000,00	30.000.000,00	29.000.000,00	0,00	0	0,00	0	0,00	0	0,00	0	0	0
12-11-12	1	809.124.388,56	708.471.824,56	60.000.000,00	35.000.000,00	30.000.000,00	29.000.000,00	24.347.436,00	27.415.212.936	0,00	0	0,00	0	0,00	0	486.949	548.304.259
12-12-12	0	805.115.169,81	684.124.388,56	60.000.000,00	35.000.000,00	30.000.000,00	29.000.000,00	0,00	0	0,00	0	0,00	0	0,00	0	0	0
12-01-13	0	801.119.719,45	684.124.388,56	60.000.000,00	35.000.000,00	30.000.000,00	29.000.000,00	0,00	0	0,00	0	0,00	0	0,00	0	0	0
12-02-13	0	797.137.984,59	684.124.388,56	60.000.000,00	35.000.000,00	30.000.000,00	29.000.000,00	0,00	0	0,00	0	0,00	0	0,00	0	0	0
12-03-13	0	793.169.912,54	684.124.388,56	60.000.000,00	35.000.000,00	30.000.000,00	29.000.000,00	0,00	0	0,00	0	0,00	0	0,00	0	0	0
12-04-13	0	789.215.450,78	684.124.388,56	60.000.000,00	35.000.000,00	30.000.000,00	29.000.000,00	0,00	0	0,00	0	0,00	0	0,00	0	0	0
12-05-13	1	785.274.547,00	684.124.388,56	60.000.000,00	35.000.000,00	30.000.000,00	29.000.000,00	23.849.841,56	31.195.592.762	0,00	0	0,00	0	0,00	0	476.997	623.911.855
12-06-13	0	781.347.149,09	660.274.547,00	60.000.000,00	35.000.000,00	30.000.000,00	29.000.000,00	0,00	0	0,00	0	0,00	0	0,00	0	0	0
12-07-13	0	777.433.205,11	660.274.547,00	60.000.000,00	35.000.000,00	30.000.000,00	29.000.000,00	0,00	0	0,00	0	0,00	0	0,00	0	0	0
12-08-13	0	773.532.663,34	660.274.547,00	60.000.000,00	35.000.000,00	30.000.000,00	29.000.000,00	0,00	0	0,00	0	0,00	0	0,00	0	0	0
12-09-13	0	769.645.472,23	660.274.547,00	60.000.000,00	35.000.000,00	30.000.000,00	29.000.000,00	0,00	0	0,00	0	0,00	0	0,00	0	0	0
12-10-13	0	765.771.580,43	660.274.547,00	60.000.000,00	35.000.000,00	30.000.000,00	29.000.000,00	0,00	0	0,00	0	0,00	0	0,00	0	0	0
12-11-13	1	761.910.936,78	660.														

12-08-14	0	727.752.962,21	0	614.022.444,77	60.000.000,00	35.000.000,00	30.000.000,00	14.780.448,90	0,00	0	0,00	0	0,00	0	0,00	0	0	0	0	0
12-09-14	0	724.022.027,48	0	614.022.444,77	60.000.000,00	35.000.000,00	30.000.000,00	14.780.448,90	0,00	0	0,00	0	0,00	0	0,00	0	0	0	0	0
12-10-14	0	720.303.790,46	0	614.022.444,77	60.000.000,00	35.000.000,00	30.000.000,00	14.780.448,90	0,00	0	0,00	0	0,00	0	0,00	0	0	0	0	0
12-11-14	1	716.598.202,21	22.424.243	614.022.444,77	60.000.000,00	35.000.000,00	30.000.000,00	14.780.448,90	22.424.242,56	41.619.394.189	0,00	0	0,00	0	0,00	0	448.485	832.387.884	0	0
12-12-14	0	712.905.213,99	0	591.598.202,21	60.000.000,00	35.000.000,00	30.000.000,00	14.331.964,04	0,00	0	0,00	0	0,00	0	0,00	0	0	0	0	0
12-01-15	0	709.224.777,21	0	591.598.202,21	60.000.000,00	35.000.000,00	30.000.000,00	14.331.964,04	0,00	0	0,00	0	0,00	0	0,00	0	0	0	0	0
12-02-15	0	705.556.843,48	0	591.598.202,21	60.000.000,00	35.000.000,00	30.000.000,00	14.331.964,04	0,00	0	0,00	0	0,00	0	0,00	0	0	0	0	0
12-03-15	0	701.901.364,58	0	591.598.202,21	60.000.000,00	35.000.000,00	30.000.000,00	14.331.964,04	0,00	0	0,00	0	0,00	0	0,00	0	0	0	0	0
12-04-15	0	698.258.292,47	0	591.598.202,21	60.000.000,00	35.000.000,00	30.000.000,00	14.331.964,04	0,00	0	0,00	0	0,00	0	0,00	0	0	0	0	0
12-05-15	1	694.627.907,07	21.970.295	591.598.202,21	60.000.000,00	35.000.000,00	30.000.000,00	14.331.964,04	21.970.295,14	44.775.461.503	0,00	0	0,00	0	0,00	0	439.406	895.509.230	0	0
12-06-15	0	691.009.832,09	0	569.627.907,07	60.000.000,00	35.000.000,00	30.000.000,00	13.892.558,14	0,00	0	0,00	0	0,00	0	0,00	0	0	0	0	0
12-07-15	0	687.404.020,02	0	569.627.907,07	60.000.000,00	35.000.000,00	30.000.000,00	13.892.558,14	0,00	0	0,00	0	0,00	0	0,00	0	0	0	0	0
12-08-15	0	683.810.423,56	0	569.627.907,07	60.000.000,00	35.000.000,00	30.000.000,00	13.892.558,14	0,00	0	0,00	0	0,00	0	0,00	0	0	0	0	0
12-09-15	0	680.228.995,53	0	569.627.907,07	60.000.000,00	35.000.000,00	30.000.000,00	13.892.558,14	0,00	0	0,00	0	0,00	0	0,00	0	0	0	0	0
12-10-15	0	676.659.688,96	0	569.627.907,07	60.000.000,00	35.000.000,00	30.000.000,00	13.892.558,14	0,00	0	0,00	0	0,00	0	0,00	0	0	0	0	0
12-11-15	1	673.104.323,01	21.523.584	569.627.907,07	60.000.000,00	35.000.000,00	30.000.000,00	13.892.558,14	21.523.584,05	47.803.880.181	0,00	0	0,00	0	0,00	0	430.472	956.077.604	0	0
12-12-15	0	669.560.980,40	0	548.104.323,01	60.000.000,00	35.000.000,00	30.000.000,00	13.462.086,46	0,00	0	0,00	0	0,00	0	0,00	0	0	0	0	0
12-01-16	0	666.029.614,68	0	548.104.323,01	60.000.000,00	35.000.000,00	30.000.000,00	13.462.086,46	0,00	0	0,00	0	0,00	0	0,00	0	0	0	0	0
12-02-16	0	662.510.179,58	0	548.104.323,01	60.000.000,00	35.000.000,00	30.000.000,00	13.462.086,46	0,00	0	0,00	0	0,00	0	0,00	0	0	0	0	0
12-03-16	0	659.002.629,00	0	548.104.323,01	60.000.000,00	35.000.000,00	30.000.000,00	13.462.086,46	0,00	0	0,00	0	0,00	0	0,00	0	0	0	0	0
12-04-16	0	655.506.917,02	0	548.104.323,01	60.000.000,00	35.000.000,00	30.000.000,00	13.462.086,46	0,00	0	0,00	0	0,00	0	0,00	0	0	0	0	0
12-05-16	1	652.024.792,78	21.079.530	548.104.323,01	60.000.000,00	35.000.000,00	30.000.000,00	13.462.086,46	21.079.530,23	50.675.190.677	0,00	0	0,00	0	0,00	0	421.591	1.013.503.814	0	0
12-06-16	0	648.554.411,28	0	527.024.792,78	60.000.000,00	35.000.000,00	30.000.000,00	13.040.495,86	0,00	0	0,00	0	0,00	0	0,00	0	0	0	0	0
12-07-16	0	645.095.727,11	0	527.024.792,78	60.000.000,00	35.000.000,00	30.000.000,00	13.040.495,86	0,00	0	0,00	0	0,00	0	0,00	0	0	0	0	0
12-08-16	0	641.648.695,05	0	527.024.792,78	60.000.000,00	35.000.000,00	30.000.000,00	13.040.495,86	0,00	0	0,00	0	0,00	0	0,00	0	0	0	0	0
12-09-16	0	638.213.270,02	0	527.024.792,78	60.000.000,00	35.000.000,00	30.000.000,00	13.040.495,86	0,00	0	0,00	0	0,00	0	0,00	0	0	0	0	0
12-10-16	0	634.789.407,13	0	527.024.792,78	60.000.000,00	35.000.000,00	30.000.000,00	13.040.495,86	0,00	0	0,00	0	0,00	0	0,00	0	0	0	0	0
12-11-16	1	631.385.919,92	20.638.873	527.024.792,78	60.000.000,00	35.000.000,00	30.000.000,00	13.040.495,86	20.638.872,86	53.392.764.092	0,00	0	0,00	0	0,00	0	412.777	1.067.855.282	0	0
12-12-16	0	627.993.883,28	0	506.385.919,92	60.000.000,00	35.000.000,00	30.000.000,00	12.627.718,40	0,00	0	0,00	0	0,00	0	0,00	0	0	0	0	0
12-01-17	0	624.613.252,91	0	506.385.919,92	60.000.000,00	35.000.000,00	30.000.000,00	12.627.718,40	0,00	0	0,00	0	0,00	0	0,00	0	0	0	0	0
12-02-17	0	621.243.984,65	0	506.385.919,92	60.000.000,00	35.000.000,00	30.000.000,00	12.627.718,40	0,00	0	0,00	0	0,00	0	0,00	0	0	0	0	0
12-03-17	0	617.886.034,52	0	506.385.919,92	60.000.000,00	35.000.000,00	30.000.000,00	12.627.718,40	0,00	0	0,00	0	0,00	0	0,00	0	0	0	0	0
12-04-17	0	614.539.358,71	0	506.385.919,92	60.000.000,00	35.000.000,00	30.000.000,00	12.627.718,40	0,00	0	0,00	0	0,00	0	0,00	0	0	0	0	0
12-05-17	1	611.205.972,08	20.179.948	506.385.919,92	60.000.000,00	35.000.000,00	30.000.000,00	12.627.718,40	20.179.947,84	55.878.275.562	0,00	0	0,00	0	0,00	0	403.599	1.117.565.511	0	0
12-06-17	0	607.883.767,44	0	486.205.972,08	60.000.000,00	35.000.000,00	30.000.000,00	12.224.119,44	0,00	0	0,00	0	0,00	0	0,00	0	0	0	0	0
12-07-17	0	604.572.701,48	0	486.205.972,08	60.000.000,00	35.000.000,00	30.000.000,00	12.224.119,44	0,00	0	0,00	0	0,00	0	0,00	0	0	0	0	0
12-08-17	0	601.272.731,04	0	486.205.972,08	60.000.000,00	35.000.000,00	30.000.000,00	12.224.119,44	0,00	0	0,00	0	0,00	0	0,00	0	0	0	0	0
12-09-17	0	597.983.813,13	0	486.205.972,08	60.000.000,00	35.000.000,00	30.000.000,00	12.224.119,44	0,00	0	0,00	0	0,00	0	0,00	0	0	0	0	0
12-10-17	0	594.705.904,91	0	486.205.972,08	60.000.000,00	35.000.000,00	30.000.000,00	12.224.119,44	0,00	0	0,00	0	0,00	0	0,00	0	0	0	0	0
12-11-17	1	591.443.881,53	19.762.091	486.205.972,08	60.000.000,00	35.000.000,00	30.000.000,00	12.224.119,44	19.762.090,56	58.337.691.319	0,00	0	0,00	0	0,00	0	395.242	1.166.753.826	0	0
12-12-17	0	588.192.770,28	0	466.443.881,53	60.000.000,00	35.000.000,00	30.000.000,00	11.828.877,63	0,00	0	0,00	0	0,00	0	0,00	0	0	0	0	0
12-01-18	0	584.952.528,87	0	466.443.881,53	60.000.000,00	35.000.000,00	30.000.000,00	11.828.877,63	0,00	0	0,00	0	0,00	0	0,00	0	0	0	0	0
12-02-18	0	581.723.115,12	0	466.443.881,53	60.000.000,00	35.000.000,00	30.000.000,00	11.828.877,63	0,00	0	0,00	0	0,00	0	0,00	0	0	0	0	0
12-03-18	0	578.504.487,06	0	466.443.881,53	60.000.000,00	35.000.000,00	30.000.000,00	11.828.877,63	0,00	0	0,00	0	0,00	0	0,00	0	0	0	0	0
12-04-18	0	575.296.602,83	0	466.443.881,53	60.000.000,00	35.000.000,00	30.000.000,00	11.828.877,63	0,00	0	0,00	0	0,00	0	0,00	0	0	0	0	0
12-05-18	1	572.113.749,85	19.330.132	466.443.881,53	60.000.000,00	35.000.000,00	30.000.000,00	11.828.877,63	19.330.131,68	60.580.632.674	0,00	0	0,00	0	0,00	0	386.603	1.211.612.653	0	0
12-06-18	0	568.941.521,47	0	447.113.749,85	60.000.000,00	35.000.000,00	30.000.000,00	11.442.275,00	0,00	0	0,00	0	0,00	0	0,00	0	0	0	0	0
12-07-18	0	565.779.876,46	0	447.113.749,85	60.000.000,00	35.000.000,00	30.000.000,00	11.442.275,00	0,00	0	0,00	0	0,00	0	0,00	0	0	0	0	0
12-08-18	0	562.628.773,75	0	447.113.749,85	60.000.000,00	35.000.000,00	30.000.000,00	11.442.275,00	0,00	0	0,00	0	0,00	0	0,00	0	0	0	0	0
12-09-18	0	559.488.172,42	0	447.113.749,85	60.000.000,00	35.000.000,00	30.000.000,00	11.442.275,00	0,00	0	0,00	0	0,00	0	0,00	0	0	0	0	0
12-10-18	0	556.358.031,69	0	447.113.749,85	60.000.000,00	35.000.000,00	30.000.000,00	11.442.275,00	0,00	0	0,00	0	0,00	0	0,00	0	0	0	0	0
12-11-18	1	553.259.199,86	18.854.550	447.113.749,85	60.000.000,00	35.000.000,00	30.000.000,00	11.442.275,00	18.854.550,00	62.540.542.340	0,00	0	0,00	0	0,00	0	377.091	1.250.810.847	0	0
12-12-18	0	550.170.695,03	0	428.259.199,86	60.000.000,00	35.000.000,00	30.000.000,00	11.065.184,00	0,00	0	0,									

12-09-20	0	487.752.627,83	0	374.293.026,32	60.000.000,00	35.000.000,00	30.000.000,00	9.985.860,53	0,00	0	0,00	0	0,00	0	0,00	0	0	0
12-10-20	0	484.891.255,95	0	374.293.026,32	60.000.000,00	35.000.000,00	30.000.000,00	9.985.860,53	0,00	0	0,00	0	0,00	0	0,00	0	0	0
12-11-20	1	482.049.498,99	17.243.527	374.293.026,32	60.000.000,00	35.000.000,00	30.000.000,00	9.985.860,53	17.243.527,34	69.801.798.652	0,00	0	0,00	0	0,00	0	344.871	1.396.035.973
12-12-20	0	479.217.096,84	0	357.049.498,99	60.000.000,00	35.000.000,00	30.000.000,00	9.640.989,98	0,00	0	0,00	0	0,00	0	0,00	0	0	0
12-01-21	0	476.394.013,04	0	357.049.498,99	60.000.000,00	35.000.000,00	30.000.000,00	9.640.989,98	0,00	0	0,00	0	0,00	0	0,00	0	0	0
12-02-21	0	473.580.211,24	0	357.049.498,99	60.000.000,00	35.000.000,00	30.000.000,00	9.640.989,98	0,00	0	0,00	0	0,00	0	0,00	0	0	0
12-03-21	0	470.775.655,22	0	357.049.498,99	60.000.000,00	35.000.000,00	30.000.000,00	9.640.989,98	0,00	0	0,00	0	0,00	0	0,00	0	0	0
12-04-21	0	467.980.308,92	0	357.049.498,99	60.000.000,00	35.000.000,00	30.000.000,00	9.640.989,98	0,00	0	0,00	0	0,00	0	0,00	0	0	0
12-05-21	1	465.197.417,79	16.852.081	357.049.498,99	60.000.000,00	35.000.000,00	30.000.000,00	9.640.989,98	16.852.081,19	71.284.303.440	0,00	0	0,00	0	0,00	0	337.042	1.425.686.069
12-06-21	0	462.423.656,38	0	340.197.417,79	60.000.000,00	35.000.000,00	30.000.000,00	9.303.948,36	0,00	0	0,00	0	0,00	0	0,00	0	0	0
12-07-21	0	459.658.989,03	0	340.197.417,79	60.000.000,00	35.000.000,00	30.000.000,00	9.303.948,36	0,00	0	0,00	0	0,00	0	0,00	0	0	0
12-08-21	0	456.903.380,24	0	340.197.417,79	60.000.000,00	35.000.000,00	30.000.000,00	9.303.948,36	0,00	0	0,00	0	0,00	0	0,00	0	0	0
12-09-21	0	454.156.794,62	0	340.197.417,79	60.000.000,00	35.000.000,00	30.000.000,00	9.303.948,36	0,00	0	0,00	0	0,00	0	0,00	0	0	0
12-10-21	0	451.419.196,93	0	340.197.417,79	60.000.000,00	35.000.000,00	30.000.000,00	9.303.948,36	0,00	0	0,00	0	0,00	0	0,00	0	0	0
12-11-21	1	448.692.503,37	16.504.914	340.197.417,79	60.000.000,00	35.000.000,00	30.000.000,00	9.303.948,36	16.504.914,42	72.836.187.353	0,00	0	0,00	0	0,00	0	330.098	1.456.723.747
12-12-21	0	445.974.722,72	0	323.692.503,37	60.000.000,00	35.000.000,00	30.000.000,00	8.973.850,07	0,00	0	0,00	0	0,00	0	0,00	0	0	0
12-01-22	0	443.265.820,13	0	323.692.503,37	60.000.000,00	35.000.000,00	30.000.000,00	8.973.850,07	0,00	0	0,00	0	0,00	0	0,00	0	0	0
12-02-22	0	440.565.760,90	0	323.692.503,37	60.000.000,00	35.000.000,00	30.000.000,00	8.973.850,07	0,00	0	0,00	0	0,00	0	0,00	0	0	0
12-03-22	0	437.874.510,43	0	323.692.503,37	60.000.000,00	35.000.000,00	30.000.000,00	8.973.850,07	0,00	0	0,00	0	0,00	0	0,00	0	0	0
12-04-22	0	435.192.034,26	0	323.692.503,37	60.000.000,00	35.000.000,00	30.000.000,00	8.973.850,07	0,00	0	0,00	0	0,00	0	0,00	0	0	0
12-05-22	1	432.524.051,99	16.168.451	323.692.503,37	60.000.000,00	35.000.000,00	30.000.000,00	8.973.850,07	16.168.451,38	74.294.034.085	0,00	0	0,00	0	0,00	0	323.369	1.485.880.682
12-06-22	0	429.864.761,03	0	307.524.051,99	60.000.000,00	35.000.000,00	30.000.000,00	8.650.481,04	0,00	0	0,00	0	0,00	0	0,00	0	0	0
12-07-22	0	427.214.127,35	0	307.524.051,99	60.000.000,00	35.000.000,00	30.000.000,00	8.650.481,04	0,00	0	0,00	0	0,00	0	0,00	0	0	0
12-08-22	0	424.572.117,07	0	307.524.051,99	60.000.000,00	35.000.000,00	30.000.000,00	8.650.481,04	0,00	0	0,00	0	0,00	0	0,00	0	0	0
12-09-22	0	421.938.696,42	0	307.524.051,99	60.000.000,00	35.000.000,00	30.000.000,00	8.650.481,04	0,00	0	0,00	0	0,00	0	0,00	0	0	0
12-10-22	0	419.313.831,77	0	307.524.051,99	60.000.000,00	35.000.000,00	30.000.000,00	8.650.481,04	0,00	0	0,00	0	0,00	0	0,00	0	0	0
12-11-22	1	416.702.240,03	15.821.812	307.524.051,99	60.000.000,00	35.000.000,00	30.000.000,00	8.650.481,04	15.821.811,96	75.596.617.528	0,00	0	0,00	0	0,00	0	316.436	1.511.932.351
12-12-22	0	414.099.125,44	0	291.702.240,03	60.000.000,00	35.000.000,00	30.000.000,00	8.334.044,80	0,00	0	0,00	0	0,00	0	0,00	0	0	0
12-01-23	0	411.504.454,75	0	291.702.240,03	60.000.000,00	35.000.000,00	30.000.000,00	8.334.044,80	0,00	0	0,00	0	0,00	0	0,00	0	0	0
12-02-23	0	408.918.194,87	0	291.702.240,03	60.000.000,00	35.000.000,00	30.000.000,00	8.334.044,80	0,00	0	0,00	0	0,00	0	0,00	0	0	0
12-03-23	0	406.340.312,83	0	291.702.240,03	60.000.000,00	35.000.000,00	30.000.000,00	8.334.044,80	0,00	0	0,00	0	0,00	0	0,00	0	0	0
12-04-23	0	403.770.775,77	0	291.702.240,03	60.000.000,00	35.000.000,00	30.000.000,00	8.334.044,80	0,00	0	0,00	0	0,00	0	0,00	0	0	0
12-05-23	1	401.229.261,91	15.472.978	291.702.240,03	60.000.000,00	35.000.000,00	30.000.000,00	8.334.044,80	15.472.978,13	76.745.971.501	0,00	0	0,00	0	0,00	0	309.460	1.534.919.430
12-06-23	0	398.695.978,14	0	276.229.261,91	60.000.000,00	35.000.000,00	30.000.000,00	8.024.585,24	0,00	0	0,00	0	0,00	0	0,00	0	0	0
12-07-23	0	396.170.892,17	0	276.229.261,91	60.000.000,00	35.000.000,00	30.000.000,00	8.024.585,24	0,00	0	0,00	0	0,00	0	0,00	0	0	0
12-08-23	0	393.653.971,84	0	276.229.261,91	60.000.000,00	35.000.000,00	30.000.000,00	8.024.585,24	0,00	0	0,00	0	0,00	0	0,00	0	0	0
12-09-23	0	391.145.185,11	0	276.229.261,91	60.000.000,00	35.000.000,00	30.000.000,00	8.024.585,24	0,00	0	0,00	0	0,00	0	0,00	0	0	0
12-10-23	0	388.644.500,05	0	276.229.261,91	60.000.000,00	35.000.000,00	30.000.000,00	8.024.585,24	0,00	0	0,00	0	0,00	0	0,00	0	0	0
12-11-23	1	386.182.788,70	15.046.473	276.229.261,91	60.000.000,00	35.000.000,00	30.000.000,00	8.024.585,24	15.046.473,21	77.384.011.733	0,00	0	0,00	0	0,00	0	300.929	1.547.680.235
12-12-23	0	383.729.037,84	0	261.182.788,70	60.000.000,00	35.000.000,00	30.000.000,00	7.723.655,77	0,00	0	0,00	0	0,00	0	0,00	0	0	0
12-01-24	0	381.283.216,24	0	261.182.788,70	60.000.000,00	35.000.000,00	30.000.000,00	7.723.655,77	0,00	0	0,00	0	0,00	0	0,00	0	0	0
12-02-24	0	378.845.292,77	0	261.182.788,70	60.000.000,00	35.000.000,00	30.000.000,00	7.723.655,77	0,00	0	0,00	0	0,00	0	0,00	0	0	0
12-03-24	0	376.415.236,42	0	261.182.788,70	60.000.000,00	35.000.000,00	30.000.000,00	7.723.655,77	0,00	0	0,00	0	0,00	0	0,00	0	0	0
12-04-24	0	373.993.016,30	0	261.182.788,70	60.000.000,00	35.000.000,00	30.000.000,00	7.723.655,77	0,00	0	0,00	0	0,00	0	0,00	0	0	0
12-05-24	1	371.593.297,19	14.589.492	261.182.788,70	60.000.000,00	35.000.000,00	30.000.000,00	7.723.655,77	14.589.491,51	77.703.631.765	0,00	0	0,00	0	0,00	0	291.790	1.554.072.635
12-06-24	0	369.201.315,92	0	246.593.297,19	60.000.000,00	35.000.000,00	30.000.000,00	7.431.865,94	0,00	0	0,00	0	0,00	0	0,00	0	0	0
12-07-24	0	366.817.042,09	0	246.593.297,19	60.000.000,00	35.000.000,00	30.000.000,00	7.431.865,94	0,00	0	0,00	0	0,00	0	0,00	0	0	0
12-08-24	0	364.440.445,42	0	246.593.297,19	60.000.000,00	35.000.000,00	30.000.000,00	7.431.865,94	0,00	0	0,00	0	0,00	0	0,00	0	0	0
12-09-24	0	362.071.495,72	0	246.593.297,19	60.000.000,00	35.000.000,00	30.000.000,00	7.431.865,94	0,00	0	0,00	0	0,00	0	0,00	0	0	0
12-10-24	0	359.710.162,95	0	246.593.297,19	60.000.000,00	35.000.000,00	30.000.000,00	7.431.865,94	0,00	0	0,00	0	0,00	0	0,00	0	0	0
12-11-24	1	357.362.428,86	14.230.868	246.593.297,19	60.000.000,00	35.000.000,00	30.000.000,00	7.431.865,94	14.230.868,33	78.397.853.616	0,00	0	0,00	0	0,00	0	284.617	1.567.957.072
12-12-24	0	355.022.236,79	0	232.362.428,86	60.000.000,00	35.000.000,00	30.000.000,00	7.147.248,58	0,00	0	0,00	0	0,00	0	0,00	0	0	0
12-01-25	0	352.689.557,07	0	232.362.428,86	60.000.000,00	35.000.000,00	30.000.000,00	7.147.248,58	0,00	0	0,00	0	0,00	0	0,00	0	0	0
12-02-25	0	350.364.360,13	0	232.362.428,86	60.000.000,00	35.000.000,00	30.000.000,00	7.147.248,58	0,00	0	0,00	0	0,00	0	0,00	0	0	0
12-03-25	0	348.046.616,53	0	232.362.428,86	60.000.000,00	35.000.000,00	30.000.000,00	7.147.248,58	0,00	0	0,00	0	0,00	0	0,00	0	0	0
12-04-25	0	345.736.296,93	0	232.362.428,86	60.000.000,00	35.000.000,00	30.000.000,00	7.147.248,58	0,00	0	0,00	0	0,00</					

