



FTH.:HIPOTEBANSA IX

FRANCISCO FORTES CLAVERO

ANALISTA

SANTANDER DE TITULIZACION, S.G.F.T, S.A.

CIUDAD GRUPO SANTANDER

28660 BOADILLA DEL MONTE

ffortes@gruposantander.com

Tel: 912893290



DENOMINACION DEL FONDO:

FTH.:HIPOTEBANSA IX

INFORMACIÓN

CORRESPONDIENTE AL:

TRIMESTRE/SEMESTRE:

18/08/2010 - 18/11/2010

AÑO:

2010

Personas que asumen la responsabilidad de esta información y cargos que ocupan:	Firma:
IGNACIO ORTEGA GAVARA - DIRECTOR GENERAL	

I. DATOS GENERALES SOBRE EL FONDO

Fecha de Constitución del Fondo	10 noviembre 1999	Agencia de pago de Bonos	BANCO SANTANDER	
Fecha de Desembolso BT's	15 noviembre 1999	Negociación Mercado	AIAF	
Fecha Final Amortización	18 agosto 2029	Agencias de calificación	MOODY'S ESPAÑA	
			FITCH RATINGS	
Sociedad Gestora	SANTANDER DE TITULIZACION, S.G.F.T, S.A.	Calificación	Inicial	Actual
Originador Derechos Crédito	BANCO SANTANDER	B.T.H. SERIE A	Aaa/AAA	Aaa/AAA
		B.T.H. SERIE B	A2/A	A2/AA

II. VALORES EMITIDOS POR EL FONDO: BONOS DE TITULIZACION

SERIES PRELACIÓN CÓDIGO ISIN	Nº BONOS	NOMINAL EN CIRCULACIÓN			
			Inicial	Actual	%Act/In
B.T.H. SERIE A ES0338676002	5.052	Nominal Unitario	100.000,00	11.834,29	
		Nominal Total	505.200.000,00	59.786.833,08	11,83 %
B.T.H. SERIE B ES0338676010	140	Nominal Unitario	100.000,00	42.704,90	
		Nominal Total	14.000.000,00	5.978.686,00	42,70 %

AMORTIZACION E INTERESES BONOS					
Actual			Próximo		
Fecha Amortización Periodo Actual 18 noviembre 2010			Fecha Próximo Cupón 18 febrero 2011		
	Amortización de los Bonos	Intereses Brutos Bonos	Tipo de Interés	Importe Bruto Próximo Cupón	Importe Neto Próximo Cupón
B.T.H. SERIE A	526,97 €	36,83 €	1,3343 %	39,80 €	32,24 €
B.T.H. SERIE B	1.901,61 €	187,64 €	1,8209 %	196,00 €	158,76 €
Amortización devengada no pagada	0,00 €				
Amortización Calendario	NO				



III. ACTIVOS ADQUIRIDOS POR EL FONDO: DERECHOS DE CRÉDITO

DERECHOS DE CRÉDITO	A LA EMISIÓN	SITUACIÓN ACTUAL
Número de Derechos de Crédito	8.501	2.448
Saldo Pendiente de Amortizar Derechos	519.200.103,03	65.765.538,54
Importes Unitarios Derechos Vivos	61.075,18	26.865,00
Tipos de Interés	4,41 %	2,31 %

TASAS DE AMORTIZACIÓN ANTICIPADA	SITUACIÓN ACTUAL
Tasa mensual actual anualizada:	5,75 %
Tasa últimos 12 meses anualizada:	10,45 %
Tasa anualizada desde Constitución del Fondo	10,25 %

MOROSIDAD ACTUAL	Hasta 1 mes	De 1 a 6 meses	Mayor de 6 meses
Deuda Vencida(Principal+Intereses)	530,34	6.956,35	0,00
Deuda Pendiente de vencimiento	0,00	0,00	65.759.434,67
Deuda Total	530,34	6.956,35	65.759.434,67

FTH.:HIPOTEBANSA IX

INFORME TRIMESTRAL BONOS DE TITULIZACIÓN

18 noviembre 2010

BONOS TITULIZACIÓN DE ACTIVOS. PRINCIPAL

Saldo anterior	68.693.996,92 €
Amortizaciones	2.928.477,84 €
Saldo actual	65.765.519,08 €
% sobre saldo inicial	12,67 %
Amortización devengada no pagada	0,00 €

DATOS

Fecha de determinación	11/11/2010
Fecha de Pago de Cupón Actual	18/11/2010
Fecha de Pago de Cupón Anterior	18/08/2010
Número de días	92
Tipo de referencia (%)	1,046 %
Próxima Fecha de Pago	18/02/2011

BONOS DE TITULIZACIÓN DE ACTIVOS. INTERESES

Intereses pagados Serie A	186.065,16 €
Intereses pagados Serie B	26.269,60 €
Intereses devengados no pagados	0,00 €

VIDA RESIDUAL (AÑOS)

	INICIAL	18-nov-2010
B.T.H. SERIE A	7,5	1,11
B.T.H. SERIE B	14,2	1,12

FTH.:HIPOTEBANSA IX

INFORME TRIMESTRAL DERECHOS DE CREDITO

18 noviembre 2010

DERECHOS DE CRÉDITO. PRINCIPAL	
Saldo anterior	68.694.018,82 €
Amortizaciones	2.928.480,28 €
Saldo actual	65.765.538,54 €
Número de derechos de crédito	2.448
LTV	24,21%

DERECHOS DE CRÉDITO. INTERESES	
Intereses cobrados en el trimestre	391.584,04 €
Intereses devengados en el trimestre	405.944,82 €

DERECHOS DE CRÉDITO EN MOROSIDAD					
	HASTA 30 DÍAS	30 A 60 DÍAS	60 A 90 DÍAS	90 A 180 DÍAS	MAS DE 180 DÍAS
Principal	463,70 €	4.979,48 €	660,69 €	0,00 €	0,00 €
Intereses	66,64 €	1.050,83 €	265,35 €	0,00 €	0,00 €
Saldo de los derechos de crédito	61.149,01 €	307.518,96 €	43.883,30 €	0,00 €	329.202,68 €
Número de derechos de crédito	26	9	1	0	4
% sobre saldo de los derechos de crédito	0,09 %	0,47 %	0,07 %	0,00 %	0,50%

* Se excluyen en este informe los vencidos y no pagados con antigüedad entre 1 y 15 días por considerarse morosidad técnica, con un gran porcentaje de recobro.

FTH.:HIPOTEBANSA IX

INFORME TRIMESTRAL DERECHOS DE CREDITO

18 noviembre 2010

CONTENCIOSOS / JUDICIALES	
Saldo anterior	292.369,03 €
Diferencia	36.833,65 €
Saldo actual	329.202,68 €
Número derechos de crédito contenciosos	22

ADJUDICADOS	
Saldo anterior	0,00 €
Diferencia	0,00 €
Saldo actual	0,00 €
Número derechos de crédito adjudicados	0

PERDIDAS DE LA CARTERA	
Saldo anterior	23.355,00 €
Diferencia	-23.355,00 €
Saldo actual	0

FTH.:HIPOTEBANSA IX

ESTADO DE ORIGEN Y APLICACIÓN DE FONDOS Y CUENTA DE TESORERÍA

18 noviembre 2010

ORIGEN	3.411.215,01 €
PRINCIPAL COBRADO	
Amortización derechos de crédito	2.944.299,20 €
INTERESES COBRADOS	
Intereses de derechos de crédito	391.584,04 €
Intereses de reinversión	18.926,30 €
CONTENCIOSOS / JUDICIALES	11.306,88 €
INGRESOS/GASTOS DE ADJUDICADOS	0,00 €
FONDO DE RESERVA	45.098,59 €
OTROS	0,00 €

ESTADO CUENTA DE TESORERÍA	2.570.389,30 €
FONDO DE RESERVA	
Saldo anterior	851.805,83 €
Utilizado en el período	36.313,15 €
Saldo actual	815.492,68 €
FONDO DE RESERVA SECUNDARIO	
Saldo anterior	1.763.682,06 €
Utilizado en el período	8.785,44 €
Saldo actual	1.754.896,62 €
RETENCIÓN A CUENTA DEL IRPF	0,00 €
GASTOS EMISIÓN RETENIDOS	0,00 €
OTROS	0,00 €

APLICACIÓN	3.411.215,01 €
GASTOS ORDINARIOS	548,77 €
COMISION GESTION	19.155,00 €
PAGO SWAP A	268.880,78 €
COBRO SWAP A	-186.085,27 €
INTERESES B.T.H. SERIE A	186.065,16 €
AMORTIZACION SERIE A	2.662.252,44 €
AMORTIZACION SERIE B	266.225,40 €
PAGO SWAP B	26.888,09 €
COBRO SWAP B	-26.269,48 €
INTERESES B.T.H. SERIE B	26.269,60 €
INTERESES PTO. SUBORDINADO A	11.213,99 €
INTERESES PTO. SUBORDINADO B	0,00 €
AMORTIZACION PSB A GASTOS EMISION	0,00 €
AMORTIZACION PSB A GASTOS CONSTITUCION	0,00 €
AMORTIZACION PSB A FONDO RESERVA	45.098,59 €
AMORT.PTOBUR.B.G.EMISION	0,00 €
AMORT.PTO.SUBORD.B.G.CONSTITUCION	0,00 €
AMORTIZACION PSB B FONDO RESERVA	0,00 €
COMIS.ADMON. BANCO SANTANDER	6.000,00 €
COMISIÓN VARIABLE/INT.EXTR.SERIE F	104.971,94 €

FTH.:HIPOTEBANSA IX**MEJORA CREDITICIA Y PRÉSTAMO SUBORDINADO****18 noviembre 2010**

MEJORA DE CRÉDITO		
CONCEPTOS	INICIAL	18-nov-2010
EMISIÓN SUBORDINADA	97,30 %	9,09 %
FONDO DE RESERVA	6.438.080,00 € (1,24 %)	815.492,68 € (1,24 %)
FONDO DE RESERVA SECUNDARIO	3.115.200,00 € (0,60 %)	1.754.896,62 € (2,67 %)

PRÉSTAMOS SUBORDINADOS		
CONCEPTOS	INICIAL	18-nov-2010
PRESTAMO SUBORDINADO A		
Saldo vivo	10.979.289,12 €	2.571.976,52 €
Tipo de interés	3,760 %	1,66%

FTH.:HIPOTEBANSA IX

INFORMACIÓN RELATIVA A LOS TRIGGERS

18 noviembre 2010

AMORTIZACIÓN BONOS SERIE B	
SI 1) ES MAYOR QUE 2) NO SE AMORTIZA LA SERIE B	
1) DERECHOS EN MOROSIDAD > 90 DÍAS	329.202,68 €
2) 7% SALDO DERECHOS DE CRÉDITO ACTUAL	4.603.587,70 €

LA SERIE B SE AMORTIZA

FTH.:HIPOTEBANSA IX

DEFINICIONES

18 noviembre 2010

FECHA DE DETERMINACIÓN Será la fecha en que la Sociedad Gestora, en nombre del Fondo, realizará los cálculos necesarios para distribuir los fondos disponibles existentes a dicha fecha, de acuerdo con el orden de prelación de pagos descrito en el Folleto Informativo.
Todos los datos de los Activos Titulizados (Saldo Vivo DC's, tablas de morosidad, propiedades transitorias, datos estadísticos, etc.) están referidos a dicha fecha.

PÉRDIDAS DE LA CARTERA Aquellos préstamos cuya deuda el Cedente considera que no va a recuperar (neto de recuperaciones).

ADJUDICADOS Bienes en el activo del Fondo como consecuencia de un proceso judicial o extrajudicial.

CONTENCIOSO / JUDICIAL Préstamos sobre los que el Cedente va a iniciar acciones judiciales. Esta cantidad está incluida en el cuadro de morosidad.



**FONDO DE TITULIZACIÓN HIPOTECARIA
HIPOTEBANSA IX**

Fecha: 18 de noviembre de 2010

INFORME HISTÓRICO DE MOROSIDAD

MOROSIDAD HISTÓRICA						
	11/08/2009	11/11/2009	11/02/2010	11/05/2010	11/08/2010	11/11/2010
DE 15 A 30 DIAS	0,043%	0,066%	0,000%	0,000%	0,046%	0,093%
DE 30 A 60 DIAS	0,394%	0,566%	0,355%	0,111%	0,249%	0,468%
DE 60 A 90 DIAS	0,241%	0,156%	0,229%	0,095%	0,030%	0,067%
DE 90 A 180 DIAS	0,192%	0,117%	0,101%	0,185%	0,049%	0,000%
MÁS DE 180 DIAS	0,148%	0,227%	0,189%	0,368%	0,487%	0,501%

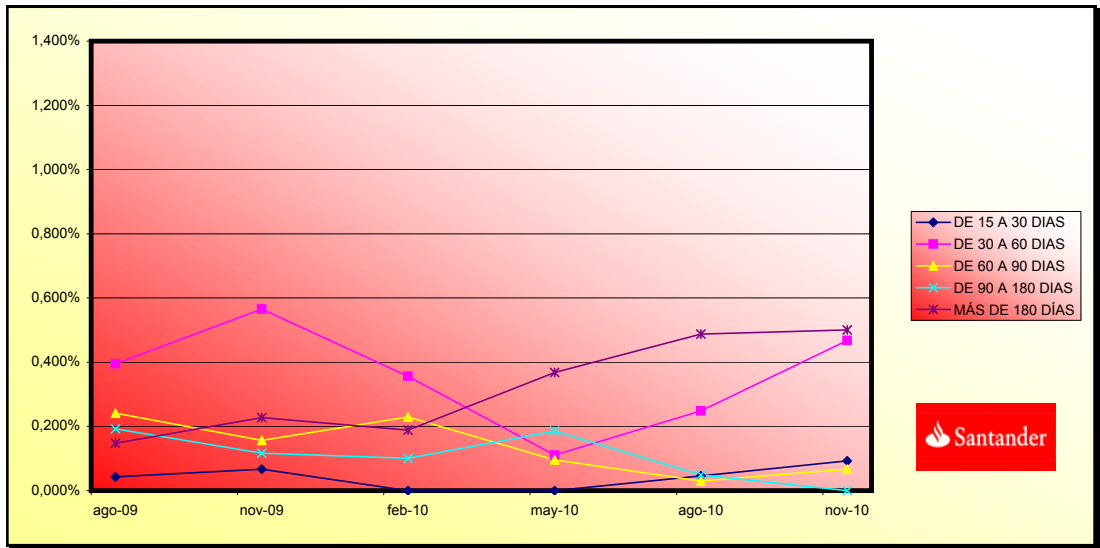



FONDO DE TITULIZACIÓN HIPOTECARIA
HIPOTEBANSA IX

VALORES DE TASACIÓN SOBRE SALDOS VIVOS

Fecha: 18 de noviembre de 2010

ESTADÍSTICO DE VALORES DE TASACIÓN ACTUALES SOBRE SALDOS VIVOS				
	SALDO VIVO	% SALDOS VIVOS	Nº PRÉSTAMOS	% Nº DE PRÉSTAMOS
0-9,99	3.240.603,78 €	4,93%	491	19,99%
10-19,99	11.609.995,30 €	17,65%	697	28,38%
20-29,99	10.771.292,75 €	16,38%	407	16,57%
30-39,99	15.390.947,09 €	23,40%	382	15,55%
40-49,99	13.789.983,40 €	20,97%	285	11,60%
50-59,99	9.726.095,86 €	14,79%	170	6,92%
60-69,99	1.236.620,36 €	1,88%	24	0,98%
70-79,99	0,00 €	0,00%	0	0,00%
>80	0,00 €	0,00%	0	0,00%

PREPAGOS -HIPOTEBANSA IX

nov-10

Fecha	Balance Teórico	Balance Real	0,90%		Tasa Prepago Mensual desde Inicio	Tasa Prepago Anualizada desde Inicio	Tasa Prepago Mensual	Tasa Prepago Anualizada
			Vector Prepago			10,45%		
		166,386						
	519.200.103,03		100,00%	100,00%				
1-dic-99	517.273.354,38	514.246.870,90	99,10%	99,41%	0,59%	6,80%	0,59%	6,80%
1-ene-00	515.339.524,93	508.947.707,56	98,21%	98,76%	0,62%	7,21%	0,66%	7,63%
1-feb-00	513.398.588,65	505.121.375,69	97,33%	98,39%	0,54%	6,29%	0,38%	4,43%
1-mar-00	511.450.519,44	499.861.570,26	96,46%	97,73%	0,57%	6,64%	0,66%	7,69%
1-abr-00	509.495.291,07	495.386.066,03	95,59%	97,23%	0,56%	6,52%	0,52%	6,01%
1-may-00	507.532.877,23	491.622.218,05	94,73%	96,87%	0,53%	6,17%	0,38%	4,42%
1-jun-00	505.563.251,53	486.377.194,60	93,88%	96,21%	0,55%	6,42%	0,68%	7,88%
1-jul-00	503.587.019,11	480.601.509,64	93,04%	95,44%	0,58%	6,77%	0,80%	9,19%
1-ago-00	501.603.524,03	472.040.539,01	92,21%	94,11%	0,67%	7,78%	1,39%	15,49%
1-sep-00	499.612.739,62	467.890.954,79	91,38%	93,65%	0,65%	7,57%	0,48%	5,66%
1-oct-00	497.614.639,07	465.784.380,90	90,56%	93,60%	0,60%	6,96%	0,05%	0,60%
1-nov-00	495.609.195,50	463.886.447,62	89,75%	93,60%	0,55%	6,40%	0,00%	0,05%
1-dic-00	493.596.381,92	458.942.813,84	88,94%	92,98%	0,56%	6,50%	0,66%	7,66%
1-ene-01	491.576.289,36	452.786.506,38	88,14%	92,11%	0,59%	6,80%	0,94%	10,67%
1-feb-01	489.548.772,95	448.115.962,73	87,35%	91,54%	0,59%	6,83%	0,62%	7,21%
1-mar-01	487.513.805,42	443.808.204,78	86,57%	91,04%	0,59%	6,80%	0,55%	6,38%
1-abr-01	485.471.359,39	439.161.069,40	85,79%	90,46%	0,59%	6,83%	0,63%	7,31%
1-may-01	483.421.407,37	435.254.045,03	85,02%	90,04%	0,58%	6,76%	0,47%	5,49%
1-jun-01	481.363.921,77	430.496.752,68	84,26%	89,43%	0,59%	6,81%	0,67%	7,75%
1-jul-01	479.299.514,33	425.433.127,87	83,50%	88,76%	0,59%	6,90%	0,75%	8,64%
1-ago-01	477.227.520,20	420.990.606,38	82,75%	88,22%	0,60%	6,91%	0,61%	7,13%
1-sep-01	475.147.911,48	417.508.522,08	82,01%	87,87%	0,59%	6,81%	0,39%	4,62%
1-oct-01	473.060.660,21	413.061.822,10	81,27%	87,32%	0,59%	6,83%	0,63%	7,29%
1-nov-01	470.965.738,28	407.641.087,24	80,55%	86,55%	0,60%	6,97%	0,87%	9,99%
1-dic-01	468.863.117,52	399.032.451,49	79,82%	85,11%	0,64%	7,45%	1,67%	18,33%
1-ene-02	466.755.584,62	393.079.874,99	79,11%	84,22%	0,66%	7,62%	1,05%	11,86%
1-feb-02	464.640.306,53	388.452.367,90	78,40%	83,60%	0,66%	7,65%	0,73%	8,39%
1-mar-02	462.517.254,80	383.757.021,63	77,69%	82,97%	0,66%	7,69%	0,76%	8,70%
1-abr-02	460.386.400,85	378.391.294,46	77,00%	82,19%	0,67%	7,80%	0,94%	10,73%
1-may-02	458.247.716,02	372.903.985,70	76,30%	81,38%	0,68%	7,91%	0,99%	11,26%
1-jun-02	456.101.171,51	368.679.146,19	75,62%	80,83%	0,68%	7,91%	0,67%	7,72%
1-jul-02	453.948.238,08	362.792.751,73	74,94%	79,92%	0,70%	8,06%	1,13%	12,75%
1-ago-02	451.787.392,62	358.429.649,87	74,27%	79,34%	0,70%	8,07%	0,73%	8,42%
1-sep-02	449.618.606,05	354.559.870,07	73,60%	78,86%	0,70%	8,04%	0,60%	7,00%
1-oct-02	447.441.849,19	349.649.251,63	72,94%	78,14%	0,70%	8,11%	0,91%	10,34%
1-nov-02	445.257.092,72	344.321.093,71	72,29%	77,33%	0,71%	8,21%	1,04%	11,80%
1-dic-02	443.064.307,32	339.700.679,52	71,64%	76,67%	0,72%	8,25%	0,85%	9,78%
1-ene-03	440.869.601,53	334.706.645,45	71,00%	75,92%	0,72%	8,33%	0,98%	11,14%
1-feb-03	438.666.830,19	329.794.773,46	70,36%	75,18%	0,73%	8,40%	0,97%	11,07%
1-mar-03	436.455.963,67	324.874.307,75	69,73%	74,43%	0,74%	8,48%	0,99%	11,29%
1-abr-03	434.236.972,22	320.516.211,10	69,10%	73,81%	0,74%	8,50%	0,84%	9,60%
1-may-03	432.009.825,97	317.569.271,92	68,48%	73,51%	0,73%	8,42%	0,41%	4,80%
1-jun-03	429.774.494,96	313.627.463,11	67,87%	72,97%	0,73%	8,42%	0,73%	8,39%
1-jul-03	427.536.599,86	309.422.926,13	67,26%	72,37%	0,73%	8,44%	0,82%	9,45%
1-ago-03	425.290.480,50	304.321.001,66	66,65%	71,56%	0,74%	8,54%	1,13%	12,74%
1-sep-03	423.036.106,64	300.555.032,17	66,06%	71,05%	0,74%	8,53%	0,71%	8,21%
1-oct-03	420.773.447,96	295.896.500,15	65,46%	70,32%	0,75%	8,60%	1,02%	11,58%
1-nov-03	418.502.474,01	290.687.097,46	64,88%	69,46%	0,76%	8,71%	1,23%	13,77%
1-dic-03	416.223.154,24	285.361.598,63	64,29%	68,56%	0,77%	8,83%	1,29%	14,47%
1-ene-04	413.951.066,45	279.811.122,32	63,72%	67,60%	0,78%	8,97%	1,41%	15,64%
1-feb-04	411.670.628,74	275.986.596,49	63,14%	67,04%	0,78%	8,98%	0,82%	9,41%
1-mar-04	409.381.810,42	271.452.769,24	62,58%	66,31%	0,79%	9,05%	1,09%	12,35%
1-abr-04	407.084.580,69	266.739.668,09	62,02%	65,52%	0,79%	9,13%	1,18%	13,29%
1-may-04	404.778.908,64	262.942.079,43	61,46%	64,96%	0,80%	9,14%	0,86%	9,87%
1-jun-04	402.464.763,25	259.180.705,32	60,91%	64,40%	0,80%	9,16%	0,86%	9,89%
1-jul-04	400.168.155,32	254.983.245,12	60,36%	63,72%	0,80%	9,21%	1,05%	11,95%
1-ago-04	397.863.107,36	251.029.913,10	59,82%	63,09%	0,80%	9,24%	0,98%	11,15%
1-sep-04	395.549.588,34	236.803.000,96	59,28%	59,87%	0,88%	10,07%	5,12%	46,75%
1-oct-04	393.227.567,14	232.513.922,02	58,75%	59,13%	0,89%	10,14%	1,23%	13,82%
1-nov-04	390.897.012,52	228.535.085,18	58,22%	58,46%	0,89%	10,18%	1,13%	12,70%
1-dic-04	388.557.893,10	224.469.127,32	57,70%	57,77%	0,90%	10,23%	1,19%	13,36%
1-ene-05	386.229.077,36	219.728.146,83	57,18%	56,89%	0,91%	10,34%	1,52%	16,81%
1-feb-05	383.891.703,23	215.699.659,21	56,67%	56,19%	0,91%	10,40%	1,24%	13,86%
1-mar-05	381.545.739,24	212.092.809,83	56,16%	55,59%	0,91%	10,43%	1,07%	12,08%
1-abr-05	379.191.153,84	208.830.438,63	55,66%	55,07%	0,91%	10,43%	0,93%	10,57%
1-may-05	376.827.915,33	204.798.164,12	55,16%	54,35%	0,92%	10,49%	1,32%	14,70%

1-jun-05	374.455.991,93	201.133.907,28	54,66%	53,71%	0,92%	10,53%	1,17%	13,14%
1-jul-05	372.093.732,46	197.589.105,85	54,17%	53,10%	0,93%	10,57%	1,14%	12,84%
1-ago-05	369.722.791,69	193.677.095,93	53,69%	52,38%	0,93%	10,64%	1,35%	15,06%
1-sep-05	367.343.137,71	191.093.293,07	53,20%	52,02%	0,93%	10,60%	0,69%	8,03%
1-oct-05	364.954.738,50	187.996.446,55	52,73%	51,51%	0,93%	10,61%	0,98%	11,11%
1-nov-05	362.557.561,93	184.767.267,04	52,25%	50,96%	0,93%	10,63%	1,07%	12,09%
1-dic-05	360.151.575,73	181.390.187,59	51,79%	50,36%	0,94%	10,66%	1,17%	13,19%
1-ene-06	357.751.193,80	177.176.099,57	51,32%	49,52%	0,95%	10,77%	1,67%	18,28%
1-feb-06	355.341.990,46	173.903.688,54	50,86%	48,94%	0,95%	10,80%	1,18%	13,29%
1-mar-06	352.923.933,29	171.417.165,63	50,40%	48,57%	0,95%	10,78%	0,75%	8,69%
1-abr-06	350.496.989,77	167.951.708,05	49,95%	47,92%	0,95%	10,83%	1,34%	14,98%
1-may-06	348.061.127,23	165.525.172,35	49,50%	47,56%	0,95%	10,81%	0,76%	8,69%
1-jun-06	345.616.312,90	162.509.511,36	49,06%	47,02%	0,95%	10,83%	1,13%	12,72%
1-jul-06	343.179.028,95	159.533.616,19	48,62%	46,49%	0,95%	10,85%	1,13%	12,79%
1-ago-06	340.732.787,99	156.525.294,14	48,18%	45,94%	0,96%	10,88%	1,18%	13,29%
1-sep-06	338.277.557,10	154.279.251,43	47,75%	45,61%	0,95%	10,85%	0,72%	8,30%
1-oct-06	335.813.303,23	151.986.278,91	47,32%	45,26%	0,95%	10,83%	0,76%	8,79%
1-nov-06	333.339.993,23	149.303.851,68	46,90%	44,79%	0,95%	10,84%	1,04%	11,75%
1-dic-06	330.857.593,81	146.894.399,40	46,48%	44,40%	0,95%	10,83%	0,88%	10,02%
1-ene-07	328.387.628,03	143.824.933,78	46,06%	43,77%	0,96%	10,89%	1,41%	15,69%
1-feb-07	325.908.585,13	140.867.268,86	45,65%	43,22%	0,96%	10,93%	1,25%	14,04%
1-mar-07	323.420.431,74	138.490.249,58	45,24%	42,82%	0,96%	10,92%	0,93%	10,62%
1-abr-07	320.923.134,39	135.937.009,41	44,83%	42,36%	0,96%	10,94%	1,08%	12,22%
1-may-07	318.416.659,47	133.824.933,78	44,43%	42,03%	0,96%	10,91%	0,78%	9,96%
1-jun-07	315.900.973,26	131.563.917,41	44,03%	41,65%	0,96%	10,91%	0,91%	10,35%
1-jul-07	313.408.026,40	129.020.924,28	43,63%	41,17%	0,96%	10,93%	1,15%	12,99%
1-ago-07	310.905.917,96	127.043.989,79	43,24%	40,86%	0,96%	10,91%	0,74%	8,53%
1-sep-07	308.394.614,27	124.980.168,55	42,85%	40,53%	0,96%	10,89%	0,82%	9,45%
1-oct-07	305.874.081,54	123.394.529,83	42,47%	40,34%	0,95%	10,83%	0,46%	5,33%
1-nov-07	303.344.285,86	122.219.000,58	42,09%	40,29%	0,94%	10,74%	0,13%	1,51%
1-dic-07	300.805.193,17	120.456.300,85	41,71%	40,04%	0,94%	10,70%	0,61%	7,08%
1-ene-08	298.275.868,03	117.187.856,81	41,34%	39,29%	0,95%	10,81%	1,89%	20,45%
1-feb-08	295.737.247,61	114.066.188,27	40,97%	38,57%	0,96%	10,91%	1,83%	19,86%
1-mar-08	293.189.297,77	111.208.896,78	40,60%	37,93%	0,96%	10,98%	1,66%	18,17%
1-abr-08	290.631.984,21	109.373.710,80	40,23%	37,63%	0,96%	10,96%	0,78%	9,02%
1-may-08	288.065.272,52	107.907.510,17	39,87%	37,46%	0,96%	10,91%	0,46%	5,40%
1-jun-08	285.489.128,17	105.594.813,43	39,51%	36,99%	0,96%	10,94%	1,26%	14,12%
1-jul-08	282.934.496,93	103.820.495,10	39,16%	36,69%	0,96%	10,92%	0,79%	9,11%
1-ago-08	280.370.477,43	101.897.104,06	38,81%	36,34%	0,96%	10,92%	0,96%	10,88%
1-sep-08	277.797.035,16	100.139.188,58	38,46%	36,05%	0,96%	10,91%	0,81%	9,35%
1-oct-08	275.214.135,49	98.525.922,11	38,11%	35,80%	0,96%	10,88%	0,69%	7,95%
1-nov-08	272.621.743,66	96.740.036,07	37,77%	35,49%	0,95%	10,87%	0,88%	10,05%
1-dic-08	270.019.824,79	95.888.252,88	37,43%	35,51%	0,95%	10,77%	-0,07%	-0,90%
1-ene-09	267.585.826,77	93.784.557,90	37,10%	35,05%	0,95%	10,81%	1,30%	14,58%
1-feb-09	265.142.883,81	91.849.900,86	36,76%	34,64%	0,95%	10,83%	1,16%	13,07%
1-mar-09	262.690.963,03	90.630.074,41	36,44%	34,50%	0,95%	10,78%	0,41%	4,78%
1-abr-09	260.230.031,45	89.228.273,26	36,11%	34,29%	0,94%	10,74%	0,62%	7,14%
1-may-09	257.760.055,94	88.186.354,85	35,78%	34,21%	0,94%	10,68%	0,22%	2,62%
1-jun-09	255.281.003,27	86.644.901,56	35,46%	33,94%	0,94%	10,66%	0,79%	9,12%
1-jul-09	253.029.239,65	85.317.064,28	35,14%	33,72%	0,93%	10,64%	0,66%	7,60%
1-ago-09	250.769.200,79	84.154.066,25	34,83%	33,56%	0,93%	10,59%	0,47%	5,54%
1-sep-09	248.500.856,30	83.107.088,92	34,52%	33,44%	0,92%	10,54%	0,34%	4,04%
1-oct-09	246.224.175,64	81.930.782,92	34,21%	33,27%	0,92%	10,50%	0,50%	5,88%
1-nov-09	243.939.128,17	79.853.238,19	33,90%	32,73%	0,93%	10,57%	1,62%	17,83%
1-dic-09	241.645.683,16	78.698.595,89	33,60%	32,57%	0,92%	10,53%	0,51%	5,96%
1-ene-10	239.363.953,10	76.830.305,46	33,29%	32,10%	0,93%	10,58%	1,44%	16,01%
1-feb-10	237.073.837,68	75.735.526,74	33,00%	31,95%	0,92%	10,54%	0,47%	5,53%
1-mar-10	234.775.306,09	74.416.661,63	32,70%	31,70%	0,92%	10,52%	0,78%	8,96%
1-abr-10	232.468.327,39	73.189.351,16	32,41%	31,48%	0,92%	10,50%	0,67%	7,79%
1-may-10	230.152.870,55	71.934.384,87	32,12%	31,26%	0,92%	10,48%	0,73%	8,37%
1-jun-10	227.828.904,40	70.742.748,65	31,83%	31,05%	0,92%	10,46%	0,65%	7,57%
1-jul-10	225.512.622,46	69.655.390,23	31,54%	30,89%	0,91%	10,43%	0,53%	6,13%
1-ago-10	223.187.828,18	68.694.018,82	31,26%	30,78%	0,91%	10,38%	0,35%	4,15%
1-sep-10	220.854.490,28	67.726.103,99	30,98%	30,67%	0,91%	10,34%	0,37%	4,32%
1-oct-10	218.512.577,37	66.809.516,89	30,70%	30,57%	0,90%	10,29%	0,30%	3,50%
1-nov-10	216.162.057,92	65.765.538,54	30,42%	30,42%	0,90%	10,25%	0,49%	5,75%

519.200.000,000

10,00%

1,00%

nov-10

VIDA RESIDUAL DESDE

1,11

1,12

FECHA	Principal disponible para la amortización	SERIE A		SERIE B		SERIE A		SERIE B	
		PRINCIPAL	VIDA MEDIA	PRINCIPAL	VIDA MEDIA	PRINCIPAL	VIDA MEDIA	PRINCIPAL	VIDA MEDIA
		505.200.000,00	14.000.000,00						
18-dic-99	0,00	505.200.000,00	14.000.000,00	0,00	0,00	0,00	0,00	0,00	0,00
18-ene-00 1	0,00	505.200.000,00	14.000.000,00	0,00	0,00	0,00	0,00	0,00	0,00
18-feb-00 1	14.078.724,31	505.200.000,00	14.000.000,00	14.078.724,31	-55.273.071.654,19	0,00	0,00	0,00	0,00
18-mar-00 1	0,00	491.121.275,69	14.000.000,00	0,00	0,00	0,00	0,00	0,00	0,00
18-abr-00 1	0,00	491.121.275,69	14.000.000,00	0,00	0,00	0,00	0,00	0,00	0,00
18-may-00 1	13.499.157,64	491.121.275,69	14.000.000,00	13.499.157,64	-51.782.768.704,99	0,00	0,00	0,00	0,00
18-jun-00 1	0,00	477.622.118,05	14.000.000,00	0,00	0,00	0,00	0,00	0,00	0,00
18-jul-00 1	0,00	477.622.118,05	14.000.000,00	0,00	0,00	0,00	0,00	0,00	0,00
18-ago-00 1	19.581.679,04	477.622.118,05	14.000.000,00	19.581.679,04	-73.313.806.308,90	0,00	0,00	0,00	0,00
18-sep-00 1	0,00	458.040.439,01	14.000.000,00	0,00	0,00	0,00	0,00	0,00	0,00
18-oct-00 1	0,00	458.040.439,01	14.000.000,00	0,00	0,00	0,00	0,00	0,00	0,00
18-nov-00 1	8.154.091,39	458.040.439,01	14.000.000,00	8.154.091,39	-29.778.741.755,92	0,00	0,00	0,00	0,00
18-dic-00 1	0,00	449.886.347,62	14.000.000,00	0,00	0,00	0,00	0,00	0,00	0,00
18-ene-01 1	0,00	449.886.347,62	14.000.000,00	0,00	0,00	0,00	0,00	0,00	0,00
18-feb-01 1	15.770.484,90	449.886.347,62	14.000.000,00	15.770.484,90	-56.142.926.231,77	0,00	0,00	0,00	0,00
18-mar-01 1	0,00	434.115.862,73	14.000.000,00	0,00	0,00	0,00	0,00	0,00	0,00
18-abr-01 1	0,00	434.115.862,73	14.000.000,00	0,00	0,00	0,00	0,00	0,00	0,00
18-may-01 1	12.861.917,70	434.115.862,73	14.000.000,00	12.861.917,70	-44.643.716.327,68	0,00	0,00	0,00	0,00
18-jun-01 1	0,00	421.253.945,03	14.000.000,00	0,00	0,00	0,00	0,00	0,00	0,00
18-jul-01 1	0,00	421.253.945,03	14.000.000,00	0,00	0,00	0,00	0,00	0,00	0,00
18-ago-01 1	14.263.438,65	421.253.945,03	14.000.000,00	14.263.438,65	-48.196.159.191,01	0,00	0,00	0,00	0,00
18-sep-01 1	0,00	406.990.506,38	14.000.000,00	0,00	0,00	0,00	0,00	0,00	0,00
18-oct-01 1	0,00	406.990.506,38	14.000.000,00	0,00	0,00	0,00	0,00	0,00	0,00
18-nov-01 1	13.349.519,14	406.990.506,38	14.000.000,00	13.349.519,14	-43.879.869.413,18	0,00	0,00	0,00	0,00
18-dic-01 1	0,00	393.640.987,24	14.000.000,00	0,00	0,00	0,00	0,00	0,00	0,00
18-ene-02 1	0,00	393.640.987,24	14.000.000,00	0,00	0,00	0,00	0,00	0,00	0,00
18-feb-02 1	19.188.719,34	393.640.987,24	14.000.000,00	19.188.719,34	-61.307.958.291,30	0,00	0,00	0,00	0,00
18-mar-02 1	0,00	374.452.267,90	14.000.000,00	0,00	0,00	0,00	0,00	0,00	0,00
18-abr-02 1	0,00	374.452.267,90	14.000.000,00	0,00	0,00	0,00	0,00	0,00	0,00
18-may-02 1	15.548.382,20	374.452.267,90	14.000.000,00	15.548.382,20	-48.293.275.113,20	0,00	0,00	0,00	0,00
18-jun-02 1	0,00	358.903.885,70	14.000.000,00	0,00	0,00	0,00	0,00	0,00	0,00
18-jul-02 1	0,00	358.903.885,70	14.000.000,00	0,00	0,00	0,00	0,00	0,00	0,00
18-ago-02 1	14.474.335,83	358.903.885,70	14.000.000,00	14.474.335,83	-43.625.648.191,62	0,00	0,00	0,00	0,00
18-sep-02 1	0,00	344.429.549,87	14.000.000,00	0,00	0,00	0,00	0,00	0,00	0,00
18-oct-02 1	0,00	344.429.549,87	14.000.000,00	0,00	0,00	0,00	0,00	0,00	0,00
18-nov-02 1	14.108.556,16	344.429.549,87	14.000.000,00	14.108.556,16	-41.225.201.099,52	0,00	0,00	0,00	0,00
18-dic-02 1	0,00	330.320.993,71	14.000.000,00	0,00	0,00	0,00	0,00	0,00	0,00
18-ene-03 1	0,00	330.320.993,71	14.000.000,00	0,00	0,00	0,00	0,00	0,00	0,00
18-feb-03 1	14.526.320,25	330.320.993,71	14.000.000,00	14.526.320,25	-41.109.486.307,50	0,00	0,00	0,00	0,00
18-mar-03 1	0,00	315.794.673,46	14.000.000,00	0,00	0,00	0,00	0,00	0,00	0,00
18-abr-03 1	0,00	315.794.673,46	14.000.000,00	0,00	0,00	0,00	0,00	0,00	0,00
18-may-03 1	12.225.501,54	315.794.673,46	14.000.000,00	12.225.501,54	-33.510.099.721,14	0,00	0,00	0,00	0,00
18-jun-03 1	0,00	303.569.171,92	14.000.000,00	0,00	0,00	0,00	0,00	0,00	0,00
18-jul-03 1	0,00	303.569.171,92	14.000.000,00	0,00	0,00	0,00	0,00	0,00	0,00
18-ago-03 1	13.248.270,26	303.569.171,92	14.000.000,00	13.248.270,26	-35.094.667.918,74	0,00	0,00	0,00	0,00
18-sep-03 1	0,00	290.320.901,66	14.000.000,00	0,00	0,00	0,00	0,00	0,00	0,00
18-oct-03 1	0,00	290.320.901,66	14.000.000,00	0,00	0,00	0,00	0,00	0,00	0,00
18-nov-03 1	13.633.904,20	290.320.901,66	14.000.000,00	13.633.904,20	-34.861.893.039,40	0,00	0,00	0,00	0,00
18-dic-03 1	0,00	276.686.997,46	14.000.000,00	0,00	0,00	0,00	0,00	0,00	0,00
18-ene-04 1	0,00	276.686.997,46	14.000.000,00	0,00	0,00	0,00	0,00	0,00	0,00
18-feb-04 1	14.700.500,97	276.686.997,46	14.000.000,00	14.700.500,97	-36.236.734.891,05	0,00	0,00	0,00	0,00
18-mar-04 1	0,00	261.986.496,49	14.000.000,00	0,00	0,00	0,00	0,00	0,00	0,00
18-abr-04 1	0,00	261.986.496,49	14.000.000,00	0,00	0,00	0,00	0,00	0,00	0,00
18-may-04 1	13.044.517,06	261.986.496,49	14.000.000,00	13.044.517,06	-30.980.728.017,50	0,00	0,00	0,00	0,00
18-jun-04 1	0,00	248.941.979,43	14.000.000,00	0,00	0,00	0,00	0,00	0,00	0,00
18-jul-04 1	0,00	248.941.979,43	14.000.000,00	0,00	0,00	0,00	0,00	0,00	0,00
18-ago-04 1	11.912.166,33	248.941.979,43	14.000.000,00	11.912.166,33	-27.195.475.731,39	0,00	0,00	0,00	0,00
18-sep-04 1	0,00	237.029.813,10	14.000.000,00	0,00	0,00	0,00	0,00	0,00	0,00
18-oct-04 1	0,00	237.029.813,10	14.000.000,00	0,00	0,00	0,00	0,00	0,00	0,00
18-nov-04 1	22.494.827,92	237.029.813,10	14.000.000,00	22.494.827,92	-49.286.167.972,72	0,00	0,00	0,00	0,00
18-dic-04 1	0,00	214.534.985,18	14.000.000,00	0,00	0,00	0,00	0,00	0,00	0,00
18-ene-05 1	0,00	214.534.985,18	14.000.000,00	0,00	0,00	0,00	0,00	0,00	0,00
18-feb-05 1	12.835.425,97	214.534.985,18	14.000.000,00	12.835.425,97	-26.941.559.111,03	0,00	0,00	0,00	0,00
18-mar-05 1	0,00	201.699.559,21	14.000.000,00	0,00	0,00	0,00	0,00	0,00	0,00
18-abr-05 1	0,00	201.699.559,21	14.000.000,00	0,00	0,00	0,00	0,00	0,00	0,00
18-may-05 1	10.901.495,09	201.699.559,21	14.000.000,00	10.901.495,09	-21.912.005.130,90	0,00	0,00	0,00	0,00
18-jun-05 1	0,00	190.798.064,12	14.000.000,00	0,00	0,00	0,00	0,00	0,00	0,00
18-jul-05 1	0,00	190.798.064,12	14.000.000,00	0,00	0,00	0,00	0,00	0,00	0,00
18-ago-05 1	11.121.068,19	190.798.064,12	14.000.000,00	11.121.068,19	-21.330.208.788,42	0,00	0,00	0,00	0,00
18-sep-05 1	0,00	179.676.995,93	14.000.000,00	0,00	0,00	0,00	0,00	0,00	0,00
18-oct-05 1	0,00	179.676.995,93	14.000.000,00	0,00	0,00	0,00	0,00	0,00	0,00

519.200.000,000
10,00%
1,00%
nov-10

VIDA RESIDUAL DESDE

1,11

1,12

		SERIE A				SERIE B			
		PRINCIPAL	SERIE A	SERIE B	PRINCIPAL	VIDA	PRINCIPAL	VIDA	
18-nov-05	1	8.909.828,89	179.676.995,93	14.000.000,00	8.909.828,89	-16.269.347.553,14	0,00	0,00	0,00
18-dic-05	1	0,00	170.767.167,04	14.000.000,00	0,00	0,00	0,00	0,00	0,00
18-ene-06	1	0,00	170.767.167,04	14.000.000,00	0,00	0,00	0,00	0,00	0,00
18-feb-06	1	10.863.578,50	170.767.167,04	14.000.000,00	10.863.578,50	-18.837.445.119,00	0,00	0,00	0,00
18-mar-06	1	0,00	159.903.588,54	14.000.000,00	0,00	0,00	0,00	0,00	0,00
18-abr-06	1	0,00	159.903.588,54	14.000.000,00	0,00	0,00	0,00	0,00	0,00
18-may-06	1	8.378.516,19	159.903.588,54	14.000.000,00	8.378.516,19	-13.782.659.132,55	0,00	0,00	0,00
18-jun-06	1	0,00	151.525.072,35	14.000.000,00	0,00	0,00	0,00	0,00	0,00
18-jul-06	1	0,00	151.525.072,35	14.000.000,00	0,00	0,00	0,00	0,00	0,00
18-ago-06	1	8.999.878,21	151.525.072,35	14.000.000,00	8.999.878,21	-13.976.810.860,13	0,00	0,00	0,00
18-sep-06	1	0,00	142.525.194,14	14.000.000,00	0,00	0,00	0,00	0,00	0,00
18-oct-06	1	0,00	142.525.194,14	14.000.000,00	0,00	0,00	0,00	0,00	0,00
18-nov-06	1	7.221.442,46	142.525.194,14	14.000.000,00	6.794.510,79	-9.926.780.270,83	426.931,67	-623.747.163,23	
18-dic-06	1	0,00	135.730.683,35	13.573.068,33	0,00	0,00	0,00	0,00	0,00
18-ene-07	1	0,00	135.730.683,35	13.573.068,33	0,00	0,00	0,00	0,00	0,00
18-feb-07	1	8.436.582,82	135.730.683,35	13.573.068,33	7.669.620,75	-10.499.710.800,53	766.962,07	-1.049.971.080,05	
18-mar-07	1	0,00	128.061.062,60	12.806.106,26	0,00	0,00	0,00	0,00	0,00
18-abr-07	1	0,00	128.061.062,60	12.806.106,26	0,00	0,00	0,00	0,00	0,00
18-may-07	1	7.042.335,08	128.061.062,60	12.806.106,26	6.402.122,80	-8.194.717.184,00	640.212,28	-819.471.718,40	
18-jun-07	1	0,00	121.658.939,80	12.165.893,98	0,00	0,00	0,00	0,00	0,00
18-jul-07	1	0,00	121.658.939,80	12.165.893,98	0,00	0,00	0,00	0,00	0,00
18-ago-07	1	6.780.943,99	121.658.939,80	12.165.893,98	6.164.494,54	-7.323.419.509,20	616.449,45	-732.341.950,92	
18-sep-07	1	0,00	115.494.445,26	11.549.444,53	0,00	0,00	0,00	0,00	0,00
18-oct-07	1	0,00	115.494.445,26	11.549.444,53	0,00	0,00	0,00	0,00	0,00
18-nov-07	1	4.824.989,21	115.494.445,26	11.549.444,53	4.386.353,83	-4.807.443.794,69	438.635,38	-480.744.379,47	
18-dic-07	1	0,00	111.108.091,44	11.110.809,14	0,00	0,00	0,00	0,00	0,00
18-ene-08	1	0,00	111.108.091,44	11.110.809,14	0,00	0,00	0,00	0,00	0,00
18-feb-08	1	8.152.812,31	111.108.091,44	11.110.809,14	7.411.647,55	-7.441.294.144,76	741.164,76	-744.129.414,48	
18-mar-08	1	0,00	103.696.443,88	10.369.644,39	0,00	0,00	0,00	0,00	0,00
18-abr-08	1	0,00	103.696.443,88	10.369.644,39	0,00	0,00	0,00	0,00	0,00
18-may-08	1	6.158.678,10	103.696.443,88	10.369.644,39	5.598.798,27	-5.117.301.621,27	559.879,83	-511.730.162,13	
18-jun-08	1	0,00	98.097.645,61	9.809.764,56	0,00	0,00	0,00	0,00	0,00
18-jul-08	1	0,00	98.097.645,61	9.809.764,56	0,00	0,00	0,00	0,00	0,00
18-ago-08	1	6.010.406,11	98.097.645,61	9.809.764,56	5.464.005,55	-4.491.412.565,84	546.400,56	-449.141.256,58	
18-sep-08	1	0,00	92.633.640,05	9.263.364,01	0,00	0,00	0,00	0,00	0,00
18-oct-08	1	0,00	92.633.640,05	9.263.364,01	0,00	0,00	0,00	0,00	0,00
18-nov-08	1	5.157.067,99	92.633.640,05	9.263.364,01	4.688.243,63	-3.422.417.847,91	468.824,36	-342.241.784,79	
18-dic-08	1	0,00	87.945.396,43	8.794.539,64	0,00	0,00	0,00	0,00	0,00
18-ene-09	1	0,00	87.945.396,43	8.794.539,64	0,00	0,00	0,00	0,00	0,00
18-feb-09	1	4.890.135,21	87.945.396,43	8.794.539,64	4.445.577,46	-2.836.278.421,80	444.557,75	-283.627.842,18	
18-mar-09	1	0,00	83.499.818,96	8.349.981,90	0,00	0,00	0,00	0,00	0,00
18-abr-09	1	0,00	83.499.818,96	8.349.981,90	0,00	0,00	0,00	0,00	0,00
18-may-09	1	3.663.546,01	83.499.818,96	8.349.981,90	3.330.496,37	-1.828.442.508,63	333.049,64	-182.844.250,86	
18-jun-09	1	0,00	80.169.322,59	8.016.932,26	0,00	0,00	0,00	0,00	0,00
18-jul-09	1	0,00	80.169.322,59	8.016.932,26	0,00	0,00	0,00	0,00	0,00
18-ago-09	1	4.032.288,60	80.169.322,59	8.016.932,26	3.665.716,91	-1.675.232.627,45	366.571,69	-167.523.262,75	
18-sep-09	1	0,00	76.503.605,68	7.650.360,57	0,00	0,00	0,00	0,00	0,00
18-oct-09	1	0,00	76.503.605,68	7.650.360,57	0,00	0,00	0,00	0,00	0,00
18-nov-09	1	4.300.828,06	76.503.605,68	7.650.360,57	3.909.843,69	-1.427.092.947,18	390.984,37	-142.709.294,72	
18-dic-09	1	0,00	72.593.761,99	7.259.376,20	0,00	0,00	0,00	0,00	0,00
18-ene-10	1	0,00	72.593.761,99	7.259.376,20	0,00	0,00	0,00	0,00	0,00
18-feb-10	1	4.117.711,45	72.593.761,99	7.259.376,20	3.743.374,05	-1.021.941.114,41	374.337,40	-102.194.111,44	
18-mar-10	1	0,00	68.850.387,95	6.885.038,79	0,00	0,00	0,00	0,00	0,00
18-abr-10	1	0,00	68.850.387,95	6.885.038,79	0,00	0,00	0,00	0,00	0,00
18-may-10	1	1.821.755,79	68.850.387,95	6.885.038,79	1.656.141,63	-304.730.059,26	165.614,16	-30.473.005,93	
18-jun-10	1	0,00	67.194.246,32	6.719.424,63	0,00	0,00	0,00	0,00	0,00
18-jul-10	1	0,00	67.194.246,32	6.719.424,63	0,00	0,00	0,00	0,00	0,00
18-ago-10	1	4.149.277,49	67.194.246,32	6.719.424,63	3.772.070,44	-347.030.480,79	377.207,04	-34.703.048,08	
18-sep-10	1	0,00	63.422.175,88	6.342.217,59	0,00	0,00	0,00	0,00	0,00
18-oct-10	1	0,00	63.422.175,88	6.342.217,59	0,00	0,00	0,00	0,00	0,00
18-nov-10	1	3.998.954,92	63.422.175,88	6.342.217,59	3.635.413,57	0,00	363.541,36	0,00	0,00
18-dic-10	1	0,00	59.786.762,31	5.978.676,23	0,00	0,00	0,00	0,00	0,00
18-ene-11	1	0,00	59.786.762,31	5.978.676,23	0,00	0,00	0,00	0,00	0,00
18-feb-11	1	3.789.100,50	59.786.762,31	5.978.676,23	3.002.424,27	276.223.032,72	786.676,23	72.374.213,24	
18-mar-11	1	0,00	56.784.338,04	5.192.000,00	0,00	0,00	0,00	0,00	0,00
18-abr-11	1	0,00	56.784.338,04	5.192.000,00	0,00	0,00	0,00	0,00	0,00
18-may-11	1	3.621.796,29	56.784.338,04	5.192.000,00	3.621.796,29	655.545.128,14	0,00	0,00	0,00
18-jun-11	1	0,00	53.162.541,75	5.192.000,00	0,00	0,00	0,00	0,00	0,00
18-jul-11	1	0,00	53.162.541,75	5.192.000,00	0,00	0,00	0,00	0,00	0,00
18-ago-11	1	3.379.406,64	53.162.541,75	5.192.000,00	3.379.406,64	922.578.012,62	0,00	0,00	0,00
18-sep-11	1	0,00	49.783.135,11	5.192.000,00	0,00	0,00	0,00	0,00	0,00
18-oct-11	1	0,00	49.783.135,11	5.192.000,00	0,00	0,00	0,00	0,00	0,00
18-nov-11	1	3.204.242,31	49.783.135,11	5.192.000,00	3.204.242,31	1.169.548.442,87	0,00	0,00	0,00
18-dic-11	1	0,00	46.578.892,80	5.192.000,00	0,00	0,00	0,00	0,00	0,00
18-ene-12	1	0,00	46.578.892,80	5.192.000,00	0,00	0,00	0,00	0,00	0,00
18-feb-12	1	51.770.992,80	46.578.892,80	5.192.000,00	46.578.892,80	21.286.554.011,16	5.192.000,00	2.372.744.000,00	