



F.T.A SANTANDER PÚBLICO 1

DESIREE PEREZ MONTORO

ANALISTA

SANTANDER DE TITULIZACION, S.G.F.T, S.A.

CIUDAD GRUPO SANTANDER

28660 BOADILLA DEL MONTE

desperez@gruposantander.com

Tel: 912893278



DENOMINACION DEL FONDO:

F.T.A SANTANDER PÚBLICO 1

INFORMACIÓN

CORRESPONDIENTE AL:

TRIMESTRE/SEMESTRE:

16/07/2012 - 15/10/2012

AÑO:

2012

Personas que asumen la responsabilidad de esta información y cargos que ocupan:	Firma:
IGNACIO ORTEGA GAVARA - DIRECTOR GENERAL	

I. DATOS GENERALES SOBRE EL FONDO

Fecha de Constitución del Fondo	17 diciembre 2004	Agencia de pago de Bonos	BANCO SANTANDER	
Fecha de Desembolso BT's	22 diciembre 2004	Negociación Mercado	AIAF	
Fecha Final Amortización	15 enero 2037	Agencias de calificación	MOODY'S ESPAÑA	
			FITCH RATINGS	
Sociedad Gestora	SANTANDER DE TITULIZACION, S.G.F.T, S.A.	Calificación	Inicial	Actual
Originador Derechos Crédito	BANCO SANTANDER	BONOS SERIE A	Aaa/AAA	Baa3/BBB
		BONOS SERIE B	A2/A	Ba2/BBB

II. VALORES EMITIDOS POR EL FONDO: BONOS DE TITULIZACION

SERIES PRELACIÓN CÓDIGO ISIN	Nº BONOS	NOMINAL EN CIRCULACIÓN			
			Inicial	Actual	%Act/In
BONOS SERIE A ES0338185004	18.130	Nominal Unitario	100.000,00	16.131,24	
		Nominal Total	1.813.000.000,00	292.459.381,20	16,13 %
BONOS SERIE B ES0338185012	370	Nominal Unitario	100.000,00	32.934,61	
		Nominal Total	37.000.000,00	12.185.805,70	32,93 %

AMORTIZACION E INTERESES BONOS					
Actual			Próximo		
Fecha Amortización Periodo Actual 15 octubre 2012			Fecha Próximo Cupón 15 enero 2013		
	Amortización de los Bonos	Intereses Brutos Bonos	Tipo de Interés	Importe Bruto Próximo Cupón	Importe Neto Próximo Cupón
BONOS SERIE A	948,29 €	23,14 €	0,2500 %	10,31 €	8,14 €
BONOS SERIE B	7.050,42 €	80,56 €	0,5110 %	43,01 €	33,98 €
Amortización devengada no pagada	0,00 €				
Amortización Calendario	NO				



III. ACTIVOS ADQUIRIDOS POR EL FONDO: DERECHOS DE CRÉDITO

DERECHOS DE CRÉDITO	A LA EMISIÓN	SITUACIÓN ACTUAL
Número de Derechos de Crédito	1.479	505
Saldo Pendiente de Amortizar Derechos	1.850.000.036,22	304.645.153,49
Importes Unitarios Derechos Vivos	1.250.845,19	603.257,72
Tipos de Interés	2,49 %	1,36 %

TASAS DE AMORTIZACIÓN ANTICIPADA	SITUACIÓN ACTUAL
Tasa mensual actual anualizada:	12,61 %
Tasa últimos 12 meses anualizada:	6,23 %
Tasa anualizada desde Constitución del Fondo	1,47 %

MOROSIDAD ACTUAL	Hasta 1 mes	De 1 a 6 meses	Mayor de 6 meses
Deuda Vencida(Principal+Intereses)	49.972,58	33.780,53	278.519,60
Deuda Pendiente de vencimiento	0,00	0,00	304.299.339,27
Deuda Total	49.972,58	33.780,53	304.577.858,87

F.T.A SANTANDER PÚBLICO 1

INFORME TRIMESTRAL BONOS DE TITULIZACIÓN

15 octubre 2012

BONOS TITULIZACIÓN DE ACTIVOS. PRINCIPAL	
Saldo anterior	324.446.340,00 €
Amortizaciones	19.801.153,10 €
Saldo actual	304.645.186,90 €
% sobre saldo inicial	16,47 %
Amortización devengada no pagada	0,00 €

BONOS DE TITULIZACIÓN DE ACTIVOS. INTERESES	
Intereses pagados Serie A	419.528,20 €
Intereses pagados Serie B	29.807,20 €
Intereses devengados no pagados	0,00 €

DATOS	
Fecha de determinación	05/10/2012
Fecha de Pago de Cupón Actual	15/10/2012
Fecha de Pago de Cupón Anterior	16/07/2012
Número de días	91
Tipo de referencia (%)	0,211 %
Próxima Fecha de Pago	15/01/2013

VIDA RESIDUAL (AÑOS)		
	INICIAL	15-oct-2012
BONOS SERIE A	4,00	1,49
BONOS SERIE B	6,42	2,01

F.T.A SANTANDER PÚBLICO 1

INFORME TRIMESTRAL DERECHOS DE CREDITO

15 octubre 2012

DERECHOS DE CRÉDITO. PRINCIPAL		HIPOTECARIOS
Saldo anterior	324.446.299,64 €	3.347.406,76 €
Amortizaciones	19.801.146,15 €	214.142,74 €
Saldo actual	304.645.153,49 €	3.133.264,02 €
Número de derechos de crédito	505	
LTV		12,01%

DERECHOS DE CRÉDITO. INTERESES	
Intereses cobrados en el trimestre	916.138,24 €
Intereses devengados en el trimestre	1.582.103,06 €

DERECHOS DE CRÉDITO EN MOROSIDAD					
	HASTA 30 DÍAS	30 A 60 DÍAS	60 A 90 DÍAS	90 A 180 DÍAS	MAS DE 180 DÍAS
Principal	49.848,54 €	8.263,86 €	12.767,19 €	5.537,45 €	269.397,18 €
Intereses	124,04 €	146,57 €	1.820,46 €	5.245,00 €	9.122,42 €
Saldo de los derechos de crédito	871.648,14 €	66.622,19 €	540.773,92 €	595.953,92 €	2.064.442,31 €
Número de derechos de crédito	2	1	2	1	0
% sobre saldo de los derechos de crédito	0,29 %	0,02 %	0,18 %	0,20 %	0,68 %

* Se excluyen en este informe los vencidos y no pagados con antigüedad entre 1 y 15 días por considerarse morosidad técnica, con un gran porcentaje de recobro.

PRÉSTAMOS EN WRITE OFF	
Write Off acumulado Fecha Pago anterior	0,00 €
Write Off trimestre	0,00 €
Write Off acumulados actuales	0,00 €

F.T.A SANTANDER PÚBLICO 1

INFORME TRIMESTRAL DERECHOS DE CREDITO

15 octubre 2012

CONTENCIOSOS / JUDICIALES	
Saldo anterior	3.142.265,62 €
Diferencia	-1.347.220,49 €
Saldo actual	1.795.045,13 €

PERDIDAS DE LA CARTERA	
Saldo anterior	582.682,71 €
Diferencia	-161.649,33 €
Saldo actual	421.033,38 €

F.T.A SANTANDER PÚBLICO 1

ESTADO DE ORIGEN Y APLICACIÓN DE FONDOS Y CUENTA DE TESORERÍA

15 octubre 2012

ORIGEN	34.500.327,78 €
PRINCIPAL COBRADO	
Amortización derechos de crédito	19.703.925,73 €
INTERESES COBRADOS	
Intereses de derechos de crédito	916.138,24 €
Intereses de reinversión	4.123,95 €
CONTENCIOSOS / JUDICIALES	294.046,17 €
INGRESOS/GASTOS DE ADJUDICADOS	0,00 €
FONDO DE RESERVA	13.582.028,05 €
OTROS	65,64 €

ESTADO CUENTA DE TESORERÍA	13.875.000,00 €
FONDO DE RESERVA	
Saldo anterior	13.582.028,05 €
Utilizado en el período	292.971,95 €
Saldo actual	13.875.000,00 €
RETENCIÓN A CUENTA DEL IRPF	0,00 €
GASTOS EMISIÓN RETENIDOS	0,00 €
OTROS	0,00 €

APLICACIÓN	34.500.327,78 €
GASTOS ORDINARIOS	2.758,12 €
COMISIÓN S.G.F.T.	20.222,34 €
PAGO SWAP	916.261,44 €
COBRO SWAP	-596.971,28 €
INTERESES BONOS SERIE A	419.528,20 €
INTERESES BONOS SERIE B	29.807,20 €
FONDOS DISPONIBLES AMORTIZACIÓN A	17.192.497,70 €
FONDOS DISPONIBLES AMORTIZACIÓN B	2.608.655,40 €
FONDO DE RESERVA	13.875.000,00 €
INTERESES PRÉSTAMO SUBORDINADO	32.568,66 €
AMORTIZACIÓN PRÉSTAMO SUBORDINADO	0,00 €
COMISIÓN ADMINISTRACIÓN	0,00 €
COMISIÓN VARIABLE	0,00 €

F.T.A SANTANDER PÚBLICO 1

MEJORA CREDITICIA Y PRÉSTAMO SUBORDINADO

15 octubre 2012

MEJORA DE CRÉDITO		
CONCEPTOS	INICIAL	15-oct-2012
EMISIÓN SUBORDINADA	98,00 %	4,55%
FONDO DE RESERVA	27.750.000,00 € (1,50 %)	13.875.000,00 € (4,55 %)

PRÉSTAMOS SUBORDINADOS		
CONCEPTOS	INICIAL	15-oct-2012
PRÉSTAMO SUBORDINADO		
Saldo vivo	28.450.000,00 €	13.875.458,96 €
Tipo de interés	2,935 %	0,961%

F.T.A SANTANDER PÚBLICO 1

INFORMACIÓN RELATIVA A LOS TRIGGERS

15 octubre 2012

TRIGGERS FONDO DE RESERVA

1. SI 1.A) ES MAYOR QUE 1.B) NO SE AMORTIZA EL FONDO DE RESERVA:	
1.A) MOROSIDAD DE LOS DC'S SUPERIOR A 90 DÍAS	n/a
1.B) 1% SALDO VIVO DERECHOS DE CRÉDITO	n/a

EL FONDO DE RESERVA HA ALCANZADO EL MÍNIMO.

TRIGGERS BONOS

1. SI 1.A) ES MAYOR QUE 1.B) NO SE AMORTIZA LA SERIE B:	
1.A) MOROSIDAD SUPERIOR A 90 DÍAS	2.660.396,23 €
1.B) 1% SALDO VIVO DERECHOS DE CRÉDITO	3.046.451,53 €
2. SI EL FONDO DE RESERVA NO ESTÁ DOTADO EN EL IMPORTE REQUERIDO NO AMORTIZAMOS B:	
2.A) NIVEL REQUERIDO FONDO DE RESERVA	13.875.000,00 €
2.B) NIVEL ACTUAL DEL FONDO DE RESERVA	13.875.000,00 €

NO SE HA ALCANZADO EL TRIGGER, POR LO TANTO SE AMORTIZA LA SERIE B.

TRIGGERS ORDEN DE PRELACIÓN DE PAGOS

1. SI 1.a) ES MAYOR QUE 1.b) LOS INTERESES DE LA SERIE B SE POSTERGARÁN:	
1.a) MOROSIDAD SUPERIOR A 18 MESES	0,00 €
1.b) 8% SALDO INICIAL DERECHOS DE CRÉDITO	148.000.002,90 €

NO SE HA ALCANZADO EL NIVEL DEL TRIGGER, POR LO TANTO NO SE POSTERGA EL PAGO DE LOS INTERESES DE LA SERIE B.

F.T.A SANTANDER PÚBLICO 1

DEFINICIONES

15 octubre 2012

FECHA DE DETERMINACIÓN Será la fecha en que la Sociedad Gestora, en nombre del Fondo, realizará los cálculos necesarios para distribuir los fondos disponibles existentes a dicha fecha, de acuerdo con el orden de prelación de pagos descrito en el Folleto Informativo. Todos los datos de los Activos Titulizados (Saldo Vivo DC's, tablas de morosidad, propiedades transitorias, datos estadísticos, etc.) están referidos a dicha fecha.

WRITE OFF Préstamos con cuotas pendientes con antigüedad igual o superior a 12 ó 18 meses (según Folleto Informativo).

PÉRDIDAS DE LA CARTERA Aquellos préstamos cuya deuda el Cedente considera que no va a recuperar (neto de recuperaciones).

ADJUDICADOS Bienes en el activo del Fondo como consecuencia de un proceso judicial o extrajudicial.

CONTENCIOSO / JUDICIAL Préstamos sobre los que el Cedente va a iniciar acciones judiciales. Esta cantidad está incluida en el cuadro de morosidad.

FONDO DE TITULIZACIÓN DE ACTIVOS
SANTANDER PÚBLICO 1

INFORME HISTORICO DE MOROSIDAD
15 DE OCTUBRE DE 2012

Fecha	jul-11	oct-11	ene-12	abr-12	jul-12	oct-12
15-30 días	0,055%	0,299%	0,664%	1,048%	0,387%	0,286%
30-60 días	0,073%	0,211%	0,310%	1,814%	0,023%	0,022%
60-90 días	0,000%	0,428%	0,647%	0,000%	0,000%	0,178%
90-180 días	0,247%	0,165%	0,618%	0,174%	0,000%	0,196%
> 180 días	0,031%	0,125%	0,198%	1,204%	1,052%	0,678%

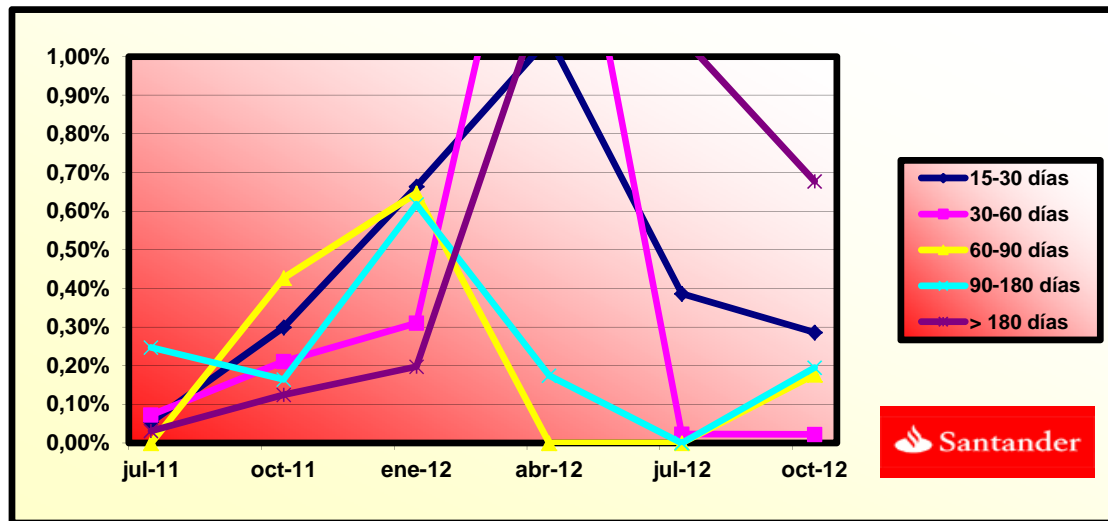

**FONDO DE TITULIZACIÓN DE ACTIVOS
SANTANDER PÚBLICO 1**

15 DE OCTUBRE DE 2012

CONTRATO	CONTRAPARTE	AGENCIA RATING	RATING MINIMO EXIGIDO	RATING ACTUAL
CUENTA TESORERÍA	BANCO SANTANDER	MOODY'S FITCH	P-1 c/p F-1 c/p	Baa2 l/p P-2 c/p BBB+ l/p F-2 c/p
SWAP	BANCO SANTANDER	MOODY'S FITCH	A1 l/p A+ l/p F1 cp	Baa2 l/p P-2 c/p BBB+ l/p F-2 c/p
AGENTE DE PAGOS	BANCO BANCO	MOODY'S FITCH	P-1 c/p F-1 c/p	Baa2 l/p P-2 c/p BBB+ l/p F-2 c/p

**LA CONTRAPARTE NO TIENE EL RATING MÍNIMO EXIGIDO. SE HA TRASLADADO LA CUENTA DE TESORERÍA A UNA CONTRAPARTE CON EL RATING MÍNIMO EXIGIDO
SE HA CONSTITUIDO UN DEPÓSITO EN GARANTÍA DEL SWAP**



PREPAYMENTS -PUBLICO 1

October 8th, 2012

DATE	OUTSTANDING BEFORE PREPAYMENT	REAL OUTSTANDING	PREPAYMENT VECTOR 0,14%	REMAINING AT THE END OF THE MONTH	AVERAGE SINGLE MONTHLY MORTALITY	CPR	MONTHLY SINGLE MONTHLY MORTALITY	CPR 6,23%	OUTSTANDING AFTER PREPAYMENT	PRINCIPAL AVAILABLE
FECHA DE PAGO	SALDO ANTES DEL PAGO	SALDO ACTUAL	VECTOR DE PREPAGO 0,14%	PERMANENCIA FINAL DE MES	MORTALIDAD MENSUAL	CPR	MORTALIDAD MENSUAL	CPR 6,23%	SALDO DESPUÉS DEL PREPAGO	PRINCIPAL DISPONIBLE
abr-05	1.755.388.472,9	1.720.598.376,6	99,44%	98,02%	0,40%	4,69%	2,48%	26,06%	1.745.524.146,6	1.745.524.146,6
jul-05	1.670.556.207,4	1.633.953.065,2	99,10%	97,81%	0,28%	3,27%	0,63%	7,26%	1.655.561.363,6	1.655.561.363,6
oct-05	1.614.450.902,0	1.530.736.322,2	98,77%	94,81%	0,48%	5,64%	1,13%	12,72%	1.594.559.037,7	1.594.559.037,7
ene-06	1.559.052.497,0	1.478.652.523,3	98,43%	94,84%	0,38%	4,44%	1,11%	12,53%	1.534.645.505,8	1.534.645.505,8
abr-06	1.503.960.009,2	1.425.494.189,5	98,10%	94,78%	0,31%	3,71%	1,03%	11,68%	1.475.418.390,3	1.475.418.390,3
jul-06	1.449.025.573,1	1.345.899.649,1	97,77%	92,88%	0,37%	4,33%	0,50%	5,87%	1.416.728.157,1	1.416.728.157,1
oct-06	1.394.122.419,5	1.289.659.709,9	97,44%	92,51%	0,34%	3,98%	0,90%	10,27%	1.358.447.809,9	1.358.447.809,9
ene-07	1.328.526.328,6	1.241.220.317,1	97,11%	93,43%	0,26%	3,09%	1,17%	13,12%	1.290.160.625,7	1.290.160.625,7
abr-07	1.275.274.864,9	1.195.363.924,2	96,78%	93,73%	0,22%	2,64%	0,80%	9,22%	1.234.266.635,1	1.234.266.635,1
jul-07	1.222.869.112,0	1.142.019.045,3	96,46%	93,39%	0,21%	2,53%	1,76%	19,18%	1.179.551.034,9	1.179.551.034,9
oct-07	1.170.840.268,2	1.102.550.947,5	96,13%	94,17%	0,17%	2,04%	0,64%	7,42%	1.125.553.084,1	1.125.553.084,1
ene-08	1.119.560.533,3	1.040.934.392,5	95,81%	92,98%	0,19%	2,27%	2,77%	28,62%	1.072.623.934,2	1.072.623.934,2
abr-08	1.068.610.182,8	1.014.347.000,0	95,48%	94,92%	0,13%	1,51%	0,10%	1,19%	1.020.353.791,6	1.020.353.791,6
jul-08	1.018.395.234,9	943.448.383,2	95,16%	92,64%	0,17%	2,06%	0,85%	9,76%	969.124.123,7	969.124.123,7
oct-08	968.502.679,8	872.204.126,8	94,84%	90,06%	0,22%	2,64%	3,23%	32,58%	918.534.438,2	918.534.438,2
ene-09	920.158.471,1	838.476.391,4	94,52%	91,12%	0,19%	2,21%	0,80%	9,20%	869.738.744,1	869.738.744,1
abr-09	872.545.329,4	797.912.524,1	94,20%	91,45%	0,17%	2,00%	0,51%	6,00%	821.950.677,4	821.950.677,4
jul-09	825.803.664,0	754.657.537,0	93,88%	91,38%	0,16%	1,91%	2,30%	24,38%	775.293.488,3	775.293.488,3
oct-09	779.454.232,2	684.111.208,7	93,57%	87,77%	0,22%	2,62%	5,39%	48,57%	729.308.913,8	729.308.913,8
ene-10	735.744.398,9	649.845.137,8	93,25%	88,32%	0,20%	2,37%	1,45%	16,05%	686.087.391,3	686.087.391,3
abr-10	693.311.702,5	612.523.559,7	92,94%	88,35%	0,19%	2,26%	0,90%	10,24%	644.336.265,4	644.336.265,4
jul-10	651.857.667,1	579.063.537,3	92,62%	88,83%	0,17%	2,07%	1,48%	16,43%	603.765.640,2	603.765.640,2
oct-10	610.853.559,0	526.431.017,7	92,31%	86,18%	0,21%	2,48%	1,06%	12,04%	563.876.890,2	563.876.890,2
ene-11	571.875.993,8	474.274.845,7	92,00%	82,93%	0,25%	2,99%	5,96%	52,14%	526.114.928,2	526.114.928,2
abr-11	533.874.577,4	446.226.449,4	91,69%	83,58%	0,23%	2,76%	0,94%	10,74%	489.496.477,2	489.496.477,2
jul-11	497.121.548,1	420.239.783,6	91,38%	84,53%	0,21%	2,49%	1,20%	13,53%	454.259.992,7	454.259.992,7
oct-11	461.230.208,0	394.726.115,4	91,07%	85,58%	0,19%	2,23%	0,03%	0,39%	420.040.547,6	420.040.547,6
ene-12	429.142.014,9	369.861.541,5	90,76%	86,19%	0,17%	2,05%	-0,63%	-7,84%	389.498.760,4	389.498.760,4
abr-12	399.163.466,6	347.884.256,0	90,46%	87,15%	0,15%	1,84%	0,54%	6,30%	361.066.670,2	361.066.670,2
jul-12	370.520.743,4	324.446.299,6	90,15%	87,56%	0,14%	1,72%	1,24%	13,86%	334.026.338,7	334.026.338,7
oct-12	342.518.332,1	304.645.153,5	89,85%	88,94%	0,12%	1,47%	1,12%	12,61%	307.739.737,0	307.739.737,0

DEAL
MEZZ. DECLINN
ZZ. STOPS DECLINN
A RESIDUAL DESDE

1.850.000.000
4,00%
0,50%
09/10/12

FECHAS	PRINCIPAL DISPONIBLE	SERIE A	SERIE B	SERIE A	VIDA MEDIA A 1,49	SERIE B	VIDA MEDIA B 2,01
--------	----------------------	---------	---------	---------	-----------------------------	---------	-----------------------------

DATA	PRINCIPAL AVAILABLE	SENIOR NOTES	MEZZANIE NOTES	CLASS A PRINCIPAL	AVERAGE LIFE CLASS A 1,49	CLASS B PRINCIPAL	AVERAGE LIFE CLASS B 2,01
11/12/04	0	1.813.000.000	37.000.000	0	0	0	0
11/01/05	0	1.813.000.000	37.000.000	0	0	0	0
11/02/05	0	1.813.000.000	37.000.000	0	0	0	0
11/03/05	0	1.813.000.000	37.000.000	0	0	0	0
11/04/05	104.475.853	1.813.000.000	37.000.000	104.475.853	(286.054.886.641)	0	0
11/05/05	0	1.708.524.147	37.000.000	0	0	0	0
11/06/05	0	1.708.524.147	37.000.000	0	0	0	0
11/07/05	89.962.783	1.708.524.147	37.000.000	89.962.783	(238.131.486.488)	0	0
11/08/05	0	1.618.561.364	37.000.000	0	0	0	0
11/09/05	0	1.618.561.364	37.000.000	0	0	0	0
11/10/05	61.002.326	1.618.561.364	37.000.000	61.002.326	(155.860.942.679)	0	0
11/11/05	0	1.557.559.038	37.000.000	0	0	0	0
11/12/05	0	1.557.559.038	37.000.000	0	0	0	0
11/01/06	59.913.532	1.557.559.038	37.000.000	59.913.532	(147.567.029.147)	0	0
11/02/06	0	1.497.645.506	37.000.000	0	0	0	0
11/03/06	0	1.497.645.506	37.000.000	0	0	0	0
11/04/06	59.227.116	1.497.645.506	37.000.000	59.227.116	(140.545.945.132)	0	0
11/05/06	0	1.438.418.390	37.000.000	0	0	0	0
11/06/06	0	1.438.418.390	37.000.000	0	0	0	0
11/07/06	58.690.233	1.438.418.390	37.000.000	58.690.233	(133.931.112.070)	0	0
11/08/06	0	1.379.728.157	37.000.000	0	0	0	0
11/09/06	0	1.379.728.157	37.000.000	0	0	0	0
11/10/06	58.280.347	1.379.728.157	37.000.000	58.280.347	(127.633.960.423)	0	0
11/11/06	0	1.321.447.810	37.000.000	0	0	0	0
11/12/06	0	1.321.447.810	37.000.000	0	0	0	0
11/01/07	68.287.184	1.321.447.810	37.000.000	68.287.184	(143.266.512.438)	0	0
11/02/07	0	1.253.160.626	37.000.000	0	0	0	0
11/03/07	0	1.253.160.626	37.000.000	0	0	0	0
11/04/07	55.893.991	1.253.160.626	37.000.000	55.893.991	(112.235.133.211)	0	0
11/05/07	0	1.197.266.635	37.000.000	0	0	0	0
11/06/07	0	1.197.266.635	37.000.000	0	0	0	0
11/07/07	54.715.600	1.197.266.635	37.000.000	54.715.600	(104.889.805.585)	0	0
11/08/07	0	1.142.551.035	37.000.000	0	0	0	0
11/09/07	0	1.142.551.035	37.000.000	0	0	0	0
11/10/07	53.997.951	1.142.551.035	37.000.000	53.997.951	(98.546.260.050)	0	0
11/11/07	0	1.088.553.084	37.000.000	0	0	0	0
11/12/07	0	1.088.553.084	37.000.000	0	0	0	0
11/01/08	52.929.150	1.088.553.084	37.000.000	52.929.150	(91.726.216.897)	0	0
11/02/08	0	1.035.623.934	37.000.000	0	0	0	0
11/03/08	0	1.035.623.934	37.000.000	0	0	0	0
11/04/08	52.270.143	1.035.623.934	37.000.000	52.270.143	(85.827.574.082)	0	0
11/05/08	0	983.353.792	37.000.000	0	0	0	0
11/06/08	0	983.353.792	37.000.000	0	0	0	0
11/07/08	51.229.668	983.353.792	37.000.000	51.229.668	(79.457.215.000)	0	0
11/08/08	0	932.124.124	37.000.000	0	0	0	0
11/09/08	0	932.124.124	37.000.000	0	0	0	0
11/10/08	50.589.686	932.124.124	37.000.000	48.917.933	(71.371.264.427)	1.671.752	(2.439.086.720)
11/11/08	0	883.206.191	35.328.248	0	0	0	0
11/12/08	0	883.206.191	35.328.248	0	0	0	0
11/01/09	48.795.694	883.206.191	35.328.248	46.918.937	(64.138.186.360)	1.876.757	(2.565.527.454)
11/02/09	0	836.287.254	33.451.490	0	0	0	0
11/03/09	0	836.287.254	33.451.490	0	0	0	0
11/04/09	47.788.067	836.287.254	33.451.490	45.950.064	(58.678.231.861)	1.838.003	(2.347.129.274)
11/05/09	0	790.337.190	31.613.488	0	0	0	0
11/06/09	0	790.337.190	31.613.488	0	0	0	0
11/07/09	46.657.189	790.337.190	31.613.488	44.862.682	(53.207.140.617)	1.794.507	(2.128.285.625)
11/08/09	0	745.474.508	29.818.980	0	0	0	0
11/09/09	0	745.474.508	29.818.980	0	0	0	0
11/10/09	45.984.575	745.474.508	29.818.980	44.215.937	(48.372.235.132)	1.768.637	(1.934.889.405)
11/11/09	0	701.258.571	28.050.343	0	0	0	0
11/12/09	0	701.258.571	28.050.343	0	0	0	0
11/01/10	43.221.522	701.258.571	28.050.343	41.559.156	(41.642.274.551)	1.662.366	(1.665.690.982)
11/02/10	0	659.699.415	26.387.977	0	0	0	0
11/03/10	0	659.699.415	26.387.977	0	0	0	0
11/04/10	41.751.126	659.699.415	26.387.977	41.751.126	(38.077.026.871)	0	0

DEAL
 MEZZ. DECLINN
 ZZ. STOPS DECLINN
 A RESIDUAL DESDE

1.850.000.000
 4,00%
 0,50%
 09/10/12

FECHAS	PRINCIPAL DISPONIBLE	SERIE A	SERIE B	SERIE A	VIDA MEDIA A 1,49	SERIE B	VIDA MEDIA B 2,01
--------	----------------------	---------	---------	---------	----------------------	---------	----------------------

DATA	PRINCIPAL AVAILABLE	SENIOR NOTES	MEZZANIE NOTES	CLASS A PRINCIPAL	AVERAGE LIFE CLASS A 1,49	CLASS B PRINCIPAL	AVERAGE LIFE CLASS B 2,01
11/05/10	1	0	617.948.289	26.387.977	0	0	0
11/06/10	1	0	617.948.289	26.387.977	0	0	0
11/07/10	1	40.570.625	617.948.289	26.387.977	40.570.625	(33.308.483.212)	0
11/08/10	1	0	577.377.664	26.387.977	0	0	0
11/09/10	1	0	577.377.664	26.387.977	0	0	0
11/10/10	1	39.888.750	577.377.664	26.387.977	39.888.750	(29.078.898.812)	0
11/11/10	1	0	537.488.914	26.387.977	0	0	0
11/12/10	1	0	537.488.914	26.387.977	0	0	0
11/01/11	1	37.761.962	537.488.914	26.387.977	37.761.962	(24.054.369.770)	0
11/02/11	1	0	499.726.952	26.387.977	0	0	0
11/03/11	1	0	499.726.952	26.387.977	0	0	0
11/04/11	1	36.618.451	499.726.952	26.387.977	36.618.451	(20.030.292.701)	0
11/05/11	1	0	463.108.501	26.387.977	0	0	0
11/06/11	1	0	463.108.501	26.387.977	0	0	0
11/07/11	1	35.236.484	463.108.501	26.387.977	35.236.484	(16.067.836.909)	0
11/08/11	1	0	427.872.016	26.387.977	0	0	0
11/09/11	1	0	427.872.016	26.387.977	0	0	0
11/10/11	1	34.219.445	427.872.016	26.387.977	34.219.445	(12.455.878.050)	0
11/11/11	1	0	393.652.571	26.387.977	0	0	0
11/12/11	1	0	393.652.571	26.387.977	0	0	0
11/01/12	1	30.541.787	393.652.571	26.387.977	30.541.787	(8.307.366.104)	0
11/02/12	1	0	363.110.784	26.387.977	0	0	0
11/03/12	1	0	363.110.784	26.387.977	0	0	0
11/04/12	1	28.432.090	363.110.784	26.387.977	28.432.090	(5.146.208.334)	0
11/05/12	1	0	334.678.694	26.387.977	0	0	0
11/06/12	1	0	334.678.694	26.387.977	0	0	0
11/07/12	1	27.040.331	334.678.694	26.387.977	27.040.331	(2.433.629.834)	0
11/08/12	1	0	307.638.362	26.387.977	0	0	0
11/09/12	1	0	307.638.362	26.387.977	0	0	0
11/10/12	1	26.286.602	307.638.362	26.387.977	26.286.602	52.573.203	0
11/11/12	1	0	281.351.760	26.387.977	0	0	0
11/12/12	1	0	281.351.760	26.387.977	0	0	0
11/01/13	1	23.778.919	281.351.760	26.387.977	23.778.919	2.235.218.349	0
11/02/13	1	0	257.572.842	26.387.977	0	0	0
11/03/13	1	0	257.572.842	26.387.977	0	0	0
11/04/13	1	22.480.234	257.572.842	26.387.977	22.480.234	4.136.363.064	0
11/05/13	1	0	235.092.608	26.387.977	0	0	0
11/06/13	1	0	235.092.608	26.387.977	0	0	0
11/07/13	1	21.189.092	235.092.608	26.387.977	21.189.092	5.827.000.269	0
11/08/13	1	0	213.903.516	26.387.977	0	0	0
11/09/13	1	0	213.903.516	26.387.977	0	0	0
11/10/13	1	20.499.794	213.903.516	26.387.977	20.499.794	7.523.424.276	0
11/11/13	1	0	193.403.722	26.387.977	0	0	0
11/12/13	1	0	193.403.722	26.387.977	0	0	0
11/01/14	1	16.838.240	193.403.722	26.387.977	16.838.240	7.728.752.272	0
11/02/14	1	0	176.565.482	26.387.977	0	0	0
11/03/14	1	0	176.565.482	26.387.977	0	0	0
11/04/14	1	14.985.344	176.565.482	26.387.977	14.985.344	8.226.953.748	0
11/05/14	1	0	161.580.138	26.387.977	0	0	0
11/06/14	1	0	161.580.138	26.387.977	0	0	0
11/07/14	1	13.810.981	161.580.138	26.387.977	13.810.981	8.839.027.561	0
11/08/14	1	0	147.769.158	26.387.977	0	0	0
11/09/14	1	0	147.769.158	26.387.977	0	0	0
11/10/14	1	174.157.134	147.769.158	26.387.977	147.769.158	108.167.023.351	26.387.977
							19.315.998.863