



**FONDO DE TITULIZACIÓN DE ACTIVOS  
PYMES BANESTO 2**

31 de marzo de 2014

	MOROSIDAD POR TRAMOS MES CORRIENTE					
	HASTA 30 DIAS	DE 30 A 60 DIAS	DE 60 A 90 DIAS	DE 90 A 180 DIAS	DE 180 A 365 DIAS	MAS DE 365 DIAS
Principal	77.923,87	118.978,37	223.322,67	949.516,41	5.877.799,88	766.865,71
Intereses	4.249,92	9.308,34	6.607,53	22.465,26	22.109,47	160.326,29
Derechos de Crédito	6.972.269,61	4.465.151,15	1.521.083,48	2.794.511,11	7.041.303,10	765.066,80
Número de Derechos de Crédito	68	47	18	21	45	175
% Derechos de Crédito	4,45%	2,85%	0,97%	1,78%	4,49%	0,49%

FECHA	MOROSIDAD ÚLTIMOS 12 MESES								% IMPAGADO
	NUM. DC'S	SALDO VIVO	NUM.DC'S IMP.	PPAL VENC IMP	INTER VENC IMP	TOTAL VENC IMP	SALDO DC'S IMP		
29/02/2012	3.140	285.556.317,01	484	2.886.584,77	501.605,93	3.388.190,70	36.872.966,06	12,91%	
31/03/2012	3.026	278.234.533,92	440	2.537.764,77	512.944,08	3.050.708,85	35.232.001,83	12,66%	
30/04/2012	2.912	270.255.011,01	249	1.078.930,36	117.964,27	1.196.894,63	28.258.130,57	10,46%	
31/05/2012	2.857	262.848.959,88	268	1.153.028,97	111.700,44	1.264.729,41	29.825.626,06	11,35%	
30/06/2012	2.806	257.451.716,61	215	1.218.438,97	114.984,13	1.333.423,10	27.306.461,02	10,61%	
31/07/2012	2.767	252.240.909,53	274	1.526.614,97	141.925,86	1.668.540,83	34.764.158,67	13,78%	
31/08/2012	2.751	247.700.863,87	251	884.989,02	101.017,80	986.006,82	30.676.463,00	12,38%	
30/09/2012	2.766	241.882.900,71	195	686.791,79	75.033,31	761.825,10	24.607.267,38	10,17%	
31/10/2012	2.854	234.893.630,60	297	1.939.412,27	190.684,42	2.130.096,69	36.928.261,21	15,72%	
30/11/2012	2.835	230.610.920,87	210	1.512.110,03	131.078,67	1.643.188,70	27.505.189,37	11,93%	
31/12/2012	2.833	224.800.403,54	232	1.245.225,99	145.887,75	1.391.113,74	28.534.300,35	12,69%	
31/01/2013	2.777	219.283.207,98	250	2.394.260,40	160.410,96	2.554.671,36	30.932.793,61	14,11%	
28/02/2013	2.684	215.336.697,68	191	1.355.124,54	62.292,28	1.417.416,82	24.349.986,92	11,31%	
31/03/2013	2.605	209.874.299,22	643	4.487.329,74	493.090,36	4.980.420,10	30.991.577,21	14,77%	
30/04/2013	2.521	203.265.187,87	657	3.897.394,62	483.964,40	4.381.359,02	33.341.008,25	16,40%	
31/05/2013	2.476	198.622.313,45	692	4.838.214,85	492.230,93	5.330.445,78	35.886.454,21	18,07%	
30/06/2013	2.443	195.497.251,48	639	5.597.356,26	396.106,25	5.993.462,51	29.837.538,83	15,26%	
31/07/2013	2.395	190.318.572,76	664	5.998.036,42	362.993,92	6.361.030,34	32.439.683,18	17,04%	
31/08/2013	2.371	185.543.476,58	637	5.251.706,08	367.535,81	5.619.241,89	29.388.497,54	15,84%	
30/09/2013	2.345	181.298.855,66	626	5.151.639,17	378.959,17	5.530.598,34	28.014.246,78	15,45%	
31/10/2013	2.214	177.274.849,77	567	5.993.165,09	369.240,38	6.362.405,47	31.271.664,48	17,64%	
30/11/2013	2.187	173.733.910,54	527	6.801.384,30	329.428,25	7.130.812,55	27.365.268,61	15,75%	
31/12/2013	2.158	169.784.107,69	521	7.085.557,71	294.873,75	7.380.431,46	26.111.118,54	15,38%	
31/01/2014	2.130	165.330.242,30	523	8.116.007,43	263.727,41	8.379.734,84	25.963.254,60	15,70%	
28/02/2014	2.147	161.751.319,28	553	9.360.767,26	222.564,40	9.583.331,66	24.344.402,03	15,05%	
31/03/2014	1.941	156.738.379,00	374	8.014.406,91	225.066,81	8.239.473,72	23.559.385,25	15,03%	

	MOROSIDAD POR TRAMOS Y LTV MES CORRIENTE					
	HASTA 30 DIAS	DE 30 A 60 DIAS	DE 60 A 90 DIAS	DE 90 A 180 DIAS	DE 180 A 365 DIAS	MAS DE 365 DIAS
Principal	72.972,25	116.901,83	221.822,87	842.495,79	5.822.221,64	376.905,30
Intereses	4.148,59	9.200,62	6.514,10	22.406,46	20.488,18	13.285,99
Derechos de Crédito	6.875.156,79	4.364.534,56	1.463.937,85	2.673.863,16	6.741.391,32	376.905,30
Número de Derechos de Crédito	64	46	17	18	40	49
% Derechos de Crédito	4,39%	2,78%	0,93%	1,71%	4,30%	0,24%
% LTV	17,00%	18,00%	18,00%	22,00%	29,00%	3,00%



FONDO DE TITULIZACIÓN DE ACTIVOS  
PYMES BANESTO 2

31 de marzo de 2014

PRÉSTAMOS FALLIDOS (WO 12 MESES)	
Préstamos Fallidos acumulados actuales	20.428.638,84 €

JUDICIALES	7.188.944,88 €
------------	----------------

Judiciales: Préstamos sobre los que el cedente va a iniciar acciones judiciales.  
Esta cantidad está incluida en el cuadro de morosidad superior a 180 días

ADJUDICADOS	6.278.475,93 €
-------------	----------------

PÉRDIDAS DE LA CARTERA	7.490.126,69 €
------------------------	----------------

HISTÓRICO DE MOROSIDAD				
	31-dic-13	31-ene-14	28-feb-14	31-mar-14
menor de 30 días	5,00%	4,30%	4,53%	4,45%
de 30 a 60 días	2,77%	0,60%	1,65%	2,85%
de 60 a 90 días	0,09%	3,13%	1,96%	0,97%
de 90 a 180 días	2,81%	2,30%	1,86%	1,78%
más de 180 días	4,71%	5,37%	5,06%	4,98%

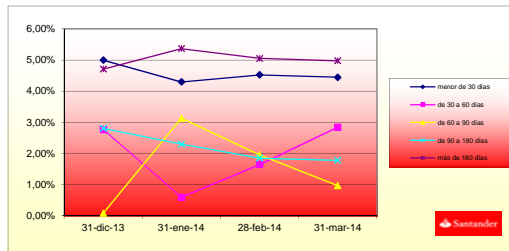

FALLIDOS Y RECUPERACIONES MENSUALES ACUMULADOS				
MES	FALLIDOS	RECUPERACIONES	% RECUPERACIÓN	ENTRADAS ADJUDICADOS
DICIEMBRE 2011	22.025.786,39 €	82.522,38 €	0,39%	---
ENERO 2012	24.574.996,21 €	801.589,14 €	3,64%	---
FEBRERO 2012	24.774.193,74 €	1.850.349,59 €	7,53%	---
MARZO 2012	24.810.905,72 €	1.943.906,20 €	7,85%	---
ABRIL 2012	25.804.379,73 €	2.006.121,07 €	8,09%	---
MAYO 2012	26.182.509,69 €	2.034.081,58 €	7,88%	0,00 €
JUNIO 2012	26.676.888,00 €	4.122.930,26 €	15,75%	171.682,27 €
JULIO 2012	26.818.938,84 €	3.950.192,83 €	14,81%	1.594.242,18 €
AGOSTO 2012	26.861.175,69 €	3.939.290,25 €	14,69%	1.626.527,10 €
SEPTIEMBRE 2012	27.146.120,03 €	3.931.904,31 €	14,64%	1.935.342,32 €
OCTUBRE 2012	27.971.021,30 €	1.643.996,66 €	6,06%	6.131.293,12 €
NOVIEMBRE 2012	28.297.716,45 €	1.667.085,99 €	5,96%	6.245.331,82 €
DICIEMBRE 2012	28.589.537,43 €	1.834.173,47 €	6,48%	6.245.331,82 €
ENERO 2013	29.357.158,68 €	1.811.372,65 €	6,34%	6.942.957,99 €
FEBRERO 2013	29.448.114,37 €	2.062.465,55 €	7,03%	7.059.941,35 €
MARZO 2013	30.092.653,34 €	2.080.412,91 €	7,06%	7.676.120,00 €
ABRIL 2013	31.571.086,45 €	2.199.556,73 €	7,31%	8.011.322,89 €

MAYO 2013	31.698.657,32 €	2.318.043,48 €	7,34%	8.011.322,89 €
JUNIO 2013	31.869.630,46 €	2.355.271,67 €	7,43%	8.117.513,23 €
JULIO 2013	32.355.969,35 €	2.370.515,53 €	7,44%	8.344.272,35 €
AGOSTO 2013	33.364.944,71 €	2.609.453,08 €	8,06%	8.344.272,35 €
SEPTIEMBRE 2013	33.707.160,90 €	2.621.915,79 €	7,86%	8.344.272,35 €
OCTUBRE 2013	33.752.856,32 €	2.844.526,49 €	8,44%	8.344.272,35 €
NOVIEMBRE 2013	34.292.517,03 €	3.475.052,81 €	10,30%	8.344.272,35 €
DICIEMBRE 2013	34.950.851,63 €	3.591.921,67 €	10,47%	8.344.272,35 €
ENERO 2014	36.165.348,64 €	3.617.019,40 €	10,35%	8.614.171,84 €
FEBRERO 2014	37.036.072,35 €	3.670.111,23 €	10,15%	8.614.171,84 €
MARZO 2014	37.810.822,11 €	3.743.320,50 €	10,11%	8.975.487,99 €

% Recuperación: total recuperaciones n / total fallidos acumulados n-1