



F.T.A SANTANDER HIPOTECARIO 2

SANTANDER DE TITULIZACION, S.G.F.T, S.A.

JUAN IGNACIO LUCA DE TENA 11

28027 MADRID

santanderdetitulizacion@gruposantander.com

NAME OF THE FUND: **F.T.A. SANTANDER HIPOTECARIO 2**

INFORMATION AT: QUARTER/SEMESTER: **October 18, 2022 - January 18, 2023** YEAR: **2022-2023**

Acting on behalf of Santander de Titulización S.G.F.T., S.A. as General Manager:
JUAN CARLOS BERZAL VALERO- GENERAL MANAGER Signature:

I. DATA OF THE FUND

| | | | | |
|--------------------------|--|--------------------|-------------------------------------|---------|
| Constitution Date | June 30th, 2006 | Paying Agent | BANCO SANTANDER | |
| Disbursement Date | July 4th, 2006 | Negotiation Market | AIAF | |
| Final Date of Redemption | January 18th, 2049 | Ratings Agencies | Standard & Poor's España Moody's | |
| Management Company | SANTANDER DE TITULIZACION, S.G.F.T, S.A. | Rating | Initial | Current |
| Credit Rights's Seller | BANCO SANTANDER | CLASS A | AAA/Aaa | AAA/Aa1 |
| | | CLASS B | AA-/Aa2 | AAA/Aa1 |
| | | CLASS C | A-/A2 | AA+/Aa1 |
| | | CLASS D | BBB/Baa2 | A/A3 |
| | | CLASS E | BB/Ba3 | B-/B2 |
| | | CLASS F | CCC-/Caa2 | D/C |

II. SECURITIES ISSUED CHARGED TO THE FUND: SECURITISATION BONDS

| CLASS PRIORITY | ISIN CODE | NUM BONDS | NOMINAL | | | |
|----------------|--------------|-----------|----------------------|--------------------|------------------|---------|
| | | | Nominal per Bond | Initial | Current | %Act/In |
| CLASS A | ES0382042002 | 18.015 | 100.000,00 € | 100.000,00 € | 8.548,11 € | |
| | | | Total Nominal | 1.801.500.000,00 € | 153.994.201,65 € | 8,55% |
| CLASS B | ES0382042010 | 518 | 100.000,00 € | 100.000,00 € | 100.000,00 € | |
| | | | Total Nominal | 51.800.000,00 € | 51.800.000,00 € | 100,00% |
| CLASS C | ES0382042028 | 323 | 100.000,00 € | 100.000,00 € | 100.000,00 € | |
| | | | Total Nominal | 32.300.000,00 € | 32.300.000,00 € | 100,00% |
| CLASS D | ES0382042036 | 498 | 100.000,00 € | 100.000,00 € | 100.000,00 € | |
| | | | Total Nominal | 49.800.000,00 € | 49.800.000,00 € | 100,00% |
| CLASS E | ES0382042044 | 196 | 100.000,00 € | 100.000,00 € | 100.000,00 € | |
| | | | Total Nominal | 19.600.000,00 € | 19.600.000,00 € | 100,00% |
| CLASS F | ES0382042051 | 176 | 100.000,00 € | 100.000,00 € | 100.000,00 € | |
| | | | Total Nominal | 17.600.000,00 € | 17.600.000,00 € | 100,00% |

| REDEMPTION AND INTEREST OF THE BONDS | | | | | |
|--|-------------------------|----------------|-------------------------------------|----------------------------|--------------------------|
| Current | | | Next | | |
| Payment Date of the Current Period January 18, 2023 | | | Next Payment Date April 18, 2023 | | |
| | Redemption of the Bonds | Gross Interest | Interest Rate | Gross Interest Next Coupon | Net Interest Next Coupon |
| CLASS A | 721,39 € | 36,79 € | 2,484% | 53,08 € | 43,00 € |
| CLASS B | 0,00 € | 409,66 € | 2,534% | 633,50 € | 513,14 € |
| CLASS C | 0,00 € | 435,21 € | 2,634% | 658,50 € | 533,39 € |
| CLASS D | 0,00 € | 499,10 € | 2,884% | 721,00 € | 584,01 € |
| CLASS E | 0,00 € | 895,21 € | 4,434% | 1.108,50 € | 897,89 € |
| CLASS F | 0,00 € | 0,00 € | 3,334% | 833,50 € | 675,14 € |
| Accrued amortisation due not payed | 0,00 € | | | | |
| Scheduled Amortisation | NO | | | | |

III. ASSET PURCHASED BY THE FUND: CREDIT RIGHTS

| CREDIT RIGHTS | ISSUE DATE | CURRENT DATE |
|---|--------------------|------------------|
| Number of CR's | 13.384 | 5.046 |
| CR's Outstanding to be amortised | 1.955.014.333,48 € | 307.494.182,00 € |
| CR's Outstanding per Loan to be amortised | 146.071,01 € | 60.938,20 € |
| Interest Rate | 3,18% | 1,12% |

| PREPAYMENT RATE | CURRENT SITUATION |
|--|-------------------|
| Monthly Single Rate | 9,16% |
| Average Monthly Single Rate | 6,68% |
| Constant Prepayment Rate from Constitution | 6,72% |

F.T.A SANTANDER HIPOTECARIO 2

QUARTERLY BONDS PAYOUT REPORT

January 18, 2023

| BONDS. PRINCIPAL | |
|------------------------------|------------------|
| Previous Balance | 338.090.042,50 € |
| Principal Amortised | 12.995.840,85 € |
| Outstanding Balance | 325.094.201,65 € |
| % of Initial Balance | 16,48% |
| Principal accrued and unpaid | 0,00 |

| DATA | |
|-----------------------------|------------|
| Pool Cut-off Date | 11/01/2023 |
| Payment Date | 18/01/2023 |
| Last Payment Date | 18/10/2022 |
| Number of Days (Act/360) | 92 |
| Reference Interest Rate (%) | 2,334% |
| Next Payment Date | 18/04/2023 |

| INTEREST PAID | |
|-----------------------------|----------------|
| CLASS A | 662.771,85 € |
| CLASS B | 212.203,88 € |
| CLASS C | 140.572,83 € |
| CLASS D | 248.551,80 € |
| CLASS E | 175.461,38 € |
| CLASS F | 0,00 € |
| Interest accrued and unpaid | 4.385.721,38 € |

| RESIDUAL LIFE (YEARS) | | |
|-----------------------|---------|------------|
| | INITIAL | 18/01/2023 |
| CLASS A | 5,83 | 1,98 |
| CLASS B | 16,03 | 3,25 |
| CLASS C | 16,03 | 3,25 |
| CLASS D | 16,03 | 3,25 |
| CLASS E | 16,03 | 3,25 |
| CLASS F | 11,9 | 3,25 |

F.T.A SANTANDER HIPOTECARIO 2

QUARTERLY COLLATERAL REPORT

January 18, 2023

| PRINCIPAL | |
|-------------------------|------------------|
| Previous Balance | 320.490.008,23 € |
| Principal Amortised | 12.995.826,23 € |
| Outstanding Balance | 307.494.182,00 € |
| Number of Credit Rights | 5.046 |
| LTV | 62,73% |

| PRINCIPAL BALANCE IN ARREARS | | | | | |
|--|----------------|---------------|---------------|----------------|----------------|
| | UP to 30 DAYS | 30 to 60 DAYS | 60 to 90 DAYS | 90 to 180 DAYS | OVER 180 DAYS |
| Principal Balance in Arrears | 18.004,02 € | 3.572,85 € | 12.640,26 € | 10.954,00 € | 40.466,27 € |
| Interest accrued on Credit Rights in Arrears | 2.754,49 € | 273,59 € | 1.023,04 € | 862,66 € | 2.511,89 € |
| Outstanding Balance | 3.626.186,90 € | 233.646,26 € | 675.163,43 € | 382.841,56 € | 1.011.816,77 € |
| Number of Credit Rights | 53 | 6 | 8 | 6 | 16 |
| % of Outstanding Balance | 1,18% | 0,08% | 0,22% | 0,12% | 0,33% |

| WRITE OFF | |
|---|----------------|
| Cumulative WRITE OFF as of previous balance | 6.610.446,49 € |
| Difference in Actual Period | 63.257,99 € |
| Cumulative WRITE OFF up to date | 6.673.704,48 € |

F.T.A SANTANDER HIPOTECARIO 2

QUARTERLY COLLATERAL REPORT

January 18, 2023

| CONTENTIOUS / JUDICIAL | |
|-----------------------------|--------------|
| Last balance | 0,00 € |
| Difference in Actual Period | 370.713,96 € |
| Current balance | 370.713,96 € |
| Contentious CR's number | 4 |

| TRANSITORY PROPERTIES | |
|-----------------------------------|----------------|
| Last balance | 6.073.509,53 € |
| Difference in Actual Period | -858.009,77 € |
| Current balance | 5.215.499,76 € |
| Transitory properties CR's number | 85 |

| NET LOSS | |
|-----------------------------|-----------------|
| Last balance | 23.827.319,07 € |
| Difference in Actual Period | 18.901,47 € |
| Current balance | 23.846.220,54 € |

F.T.A SANTANDER HIPOTECARIO 2

QUARTERLY REPORT - ALLOCATION OF CASH

January 18, 2023

| TOTAL CASH RECEIVED END OF PERIOD | 13.162.548,05 € |
|--|-----------------|
| CASH RECEIVED - PRINCIPAL | |
| Amortisation of Credit Rights | 12.899.122,55 € |
| CASH RECEIVED - INTEREST | |
| Interest received from Credit Rights | 642.727,61 € |
| Interest received under GIC | -1.064,53 € |
| CONTENTIOUS | 21.405,93 € |
| INCOMES/EXPENSES OF TRANSITORY PROPERTIES | 221.038,66 € |
| RESERVE FUNDS | -620.207,47 |
| OTHERS | -474,70 € |

| TREASURY ACCOUNT STATEMENT | 12.013.772,21 |
|--------------------------------|-----------------|
| PRINCIPAL RESERVE FUND | |
| Previous Balance | 11.393.564,74 € |
| Variation | -620.207,47 |
| Outstanding Balance | 12.013.772,21 € |
| WITHHOLDING TAXES | 32,66 € |
| ISSUE EXPENSES WITHHELD | 0,00 € |
| OTHERS | 0,00 € |

| TOTAL CASH PAID END OF PERIOD | 13.162.548,05 € |
|--------------------------------|-----------------|
| CURRENT EXPENSES | 16.778,50 € |
| MANAGEMENT FEE | 21.304,30 € |
| SWAP PAYMENT | 613.873,93 € |
| SWAP COLLECTION | -1.924.811,27 € |
| CLASS A INTEREST | 662.771,85 € |
| CLASS B INTEREST | 212.203,88 € |
| CLASS C INTEREST | 140.572,83 € |
| CLASS D INTEREST | 248.551,80 € |
| CLASS E INTEREST | 175.461,38 € |
| CLASS A REDEMPTION | 12.995.840,85 € |
| CLASS B REDEMPTION | 0,00 € |
| CLASS C REDEMPTION | 0,00 € |
| CLASS D REDEMPTION | 0,00 € |
| CLASS E REDEMPTION | 0,00 € |
| CLASS F INTEREST | 0,00 € |
| CLASS F REDEMPTION | 0,00 € |
| SUBORDINATED LOAN INTEREST | 0,00 € |
| SUBORDINATED LOAN REDEMPTION | 0,00 € |
| ADMINISTRATION FEE | 0,00 € |
| REDEMPTION ADJUSTMENT | 0,00 € |
| VARIABLE FEE/EXT. INT. CLASS F | 0,00 € |

F.T.A SANTANDER HIPOTECARIO 2

CREDIT ENHANCEMENT AND SUBORDINATED LOAN

January 18, 2023

| CREDIT ENHANCEMENT | | |
|------------------------|--------------------------|-----------------------|
| CONCEPTS | INITIAL | 18-Jan-23 |
| SUBORDINATED ISSUE | 7,85 % | 49,92% |
| PRINCIPAL RESERVE FUND | 17.600.000,00 € (0,89 %) | 12.013.772,21 € 3,91% |

| SUBORDINATED LOANS | | |
|-------------------------------------|----------------|--------------|
| CONCEPTS | INITIAL | 18-Jan-23 |
| SUBORDINATED LOAN PRINCIPAL | | |
| Total Outstanding Subordinated Loan | 1.597.000,00 € | 798.500,02 € |
| Interest Rate | 4,056 % | 3,334% |

F.T.A SANTANDER HIPOTECARIO 2

TRIGGERS OF THE MODEL

January 18, 2023

| RESERVE FUND'S TRIGGERS | |
|---|----------------|
| IF 1) IS HIGHER THAN 2) RESERVE FUNDS WILL NOT BE REDUCED | |
| 1) CREDIT RIGHTS IN ARREARS OVER 90 DAYS | 1.394.658,33 € |
| 2) 1,% CREDIT RIGHTS OUTSTANDING BALANCE | 3.074.941,82 € |

RESERVE FUND REQUIRED LEVEL CAN NOT BE REDUCED

| CUMULATIVE FAILED LOANS |
|-------------------------|
| 66.334.552,00 € |

| CLASSES B, C, D, E DEFERRAL INTEREST TRIGGERS | |
|--|----|
| CLASS B INTEREST DEFERRAL (9th PLACE) IF CUMULATIVE FAILED LOANS > 332.352.436,69 EUR | NO |
| CLASS C INTEREST DEFERRAL (10th PLACE) IF CUMULATIVE FAILED LOANS > 244.376.791,69 EUR | NO |
| CLASS D INTEREST DEFERRAL (11th PLACE) IF CUMULATIVE FAILED LOANS > 195.501.433,35 EUR | NO |
| CLASS E INTEREST DEFERRAL (12th PLACE) IF CUMULATIVE FAILED LOANS > 136.851.003,34 EUR | NO |

| AGREEMENT | COUNTERPARTY | RATING AGENCY | MINIMUM RATING REQUIRED | CURRENT RATING |
|------------------|-----------------|---------------|-------------------------|----------------|
| TREASURY ACOOUNT | BANCO SANTANDER | MOODYS | P-1 c/p | P-1 c/p |
| | | S&P | A-1 c/p | A-1 c/p |
| PAYMENT AGENT | BANCO SANTANDER | MOODYS | P-1 c/p | P-1 c/p |
| | | S&P | A-1 c/p | A-1 c/p |
| SWAP | BANCO SANTANDER | MOODYS | A1 l/p | A2 l/p |
| | | S&P | A-1 c/p | A-1 c/p |

F.T.A SANTANDER HIPOTECARIO 2

DEFINITIONS

January 18, 2023

POOL CUT-OFF DATE Means the date in which the Gestora will carry out the necessary calculations, on behalf of the Fund, for the distribution of the available funds at this date, according with the Order of Priority of Payments.
All the information regarding the Assets (Outstanding Balance of the Credit Rights, arrears' tables, transitory properties, stratification tables, etc.) are referred to this mentioned date.

WRITE OFF Those loans that at a given date are unpaid for a period equal or higher to 12 or 18 months (according to Prospectus) of arrears in due payments.

NET LOSSES Those loans which the Originator considers that will not recover (net of recoveries).

FAILED LOANS Those loans which the Originator considers that will not recover, or those loans that at a given date are unpaid for a period equal or higher to 12 or 18 months.

CUMULATIVE FAILED LOANS Accumulated outstanding balance of the failed loans without taking into account the recovered amount.

TRANSITORY PROPERTIES Those assets in the balance of the Fund as a consequence of a judicial or non-judicial process.

CONTENTIOUS / JUDICIAL Loans in which the Originator will take legal actions. This amount is included in the arrears table

**FONDO DE TITULIZACION DE ACTIVOS
SANTANDER HIPOTECARIO 2**

Report date: January 18th, 2023

| ARREARS PERFORMANCE | | | | | | |
|---------------------|----------|-----------|-----------|-----------|-----------|-----------|
| | 8-Oct-21 | 11-Jan-22 | 11-Apr-22 | 11-Jul-22 | 10-Oct-22 | 11-Jan-23 |
| UP TO 30 DAYS | 1,429% | 1,080% | 0,998% | 1,082% | 0,966% | 1,179% |
| 30 TO 60 DAYS | 0,192% | 0,243% | 0,235% | 0,180% | 0,205% | 0,076% |
| 60 TO 90 DAYS | 0,175% | 0,098% | 0,059% | 0,081% | 0,124% | 0,220% |
| 90 TO 180 DAYS | 0,116% | 0,172% | 0,162% | 0,130% | 0,142% | 0,125% |
| OVER 180 DAYS | 0,076% | 0,060% | 0,176% | 0,210% | 0,215% | 0,329% |

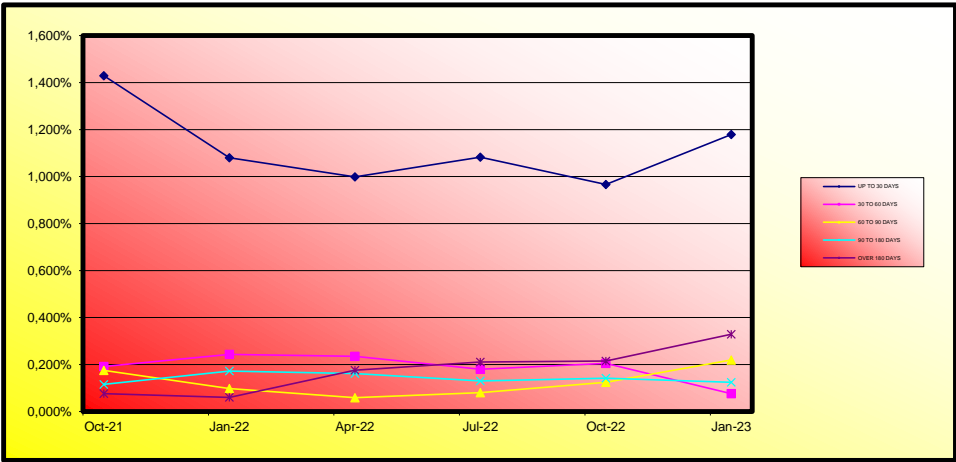

**FONDO DE TITULIZACION DE ACTIVOS
SANTANDER HIPOTECARIO 2**

LOAN TO VALUE

Report date: January 18th, 2023

| LTV | | | | |
|-----------------|---------------|---------------|--------------|-------------|
| | OUTS, BALANCE | % OUTSTANDING | NUMBER LOANS | % NUM LOANS |
| 0-9,99 | 2.105.137 € | 0,64% | 5.357 | 50,88% |
| 10-19,99 | 5.867.227 € | 1,80% | 309 | 2,94% |
| 20-29,99 | 12.737.936 € | 3,90% | 354 | 3,36% |
| 30-39,99 | 26.717.399 € | 8,18% | 589 | 5,59% |
| 40-49,99 | 54.764.343 € | 16,77% | 921 | 8,75% |
| 50-59,99 | 67.295.899 € | 20,61% | 999 | 9,49% |
| 60-69,99 | 52.993.537 € | 16,23% | 719 | 6,83% |
| 70-79,99 | 36.894.096 € | 11,30% | 439 | 4,17% |
| >80 | 67.182.748 € | 20,57% | 841 | 7,99% |

FTA SANTANDER HIPOTECARIO 2

| Fecha | Balance teórico | Balance Real | 6,94% | | Tasa Prepago Mensual desde Inicio | Tasa Prepago Anualizada desde Inicio | Tasa Prepago Mensual | Tasa Prepago Mensual Anualizada | Outstanding after payment |
|---------------|------------------|------------------|-------------------|---------|-----------------------------------|--------------------------------------|----------------------|---------------------------------|---------------------------|
| | | | Vector de Prepago | tacp | | | | | |
| | | | | 0,58% | | | | | |
| | | | | | | 6,68% | | | |
| julio-06 | 1.955.014.480,42 | 1.955.014.480,42 | 100,00% | 100,00% | | | | | |
| agosto-06 | 1.951.114.337,23 | 1.921.024.375,84 | 99,42% | 98,46% | 1,54% | 17,01% | 1,54% | 17,01% | 1.921.024.375,84 |
| septiembre-06 | 1.947.204.260,14 | 1.904.530.122,38 | 98,85% | 97,81% | 1,10% | 12,45% | 0,66% | 7,63% | 1.904.530.122,38 |
| octubre-06 | 1.943.283.821,35 | 1.888.843.139,58 | 98,28% | 97,20% | 0,94% | 10,74% | 0,62% | 7,23% | 1.888.843.139,58 |
| noviembre-06 | 1.939.352.993,39 | 1.867.543.791,65 | 97,71% | 96,30% | 0,94% | 10,70% | 0,93% | 10,58% | 1.867.543.791,65 |
| diciembre-06 | 1.935.411.748,74 | 1.845.646.605,03 | 97,14% | 95,36% | 0,95% | 10,77% | 0,97% | 11,05% | 1.845.646.605,03 |
| enero-07 | 1.931.460.059,79 | 1.823.567.119,22 | 96,58% | 94,41% | 0,95% | 10,86% | 0,99% | 11,30% | 1.823.567.119,22 |
| febrero-07 | 1.927.497.898,86 | 1.803.020.363,48 | 96,02% | 93,54% | 0,95% | 10,81% | 0,92% | 10,54% | 1.803.020.363,48 |
| marzo-07 | 1.923.525.238,21 | 1.780.220.847,74 | 95,47% | 92,55% | 0,96% | 10,96% | 1,06% | 12,01% | 1.780.220.847,74 |
| abril-07 | 1.919.542.050,01 | 1.758.347.009,14 | 94,92% | 91,60% | 0,97% | 11,04% | 1,02% | 11,62% | 1.758.347.009,14 |
| mayo-07 | 1.915.548.306,36 | 1.740.230.741,52 | 94,37% | 90,85% | 0,96% | 10,88% | 0,82% | 9,45% | 1.740.230.741,52 |
| junio-07 | 1.911.543.979,29 | 1.719.500.399,23 | 93,82% | 89,95% | 0,96% | 10,91% | 0,98% | 11,19% | 1.719.500.399,23 |
| julio-07 | 1.907.529.040,75 | 1.696.534.930,51 | 93,28% | 88,94% | 0,97% | 11,06% | 1,13% | 12,73% | 1.696.534.930,51 |
| agosto-07 | 1.903.503.462,63 | 1.675.501.856,99 | 92,74% | 88,02% | 0,98% | 11,11% | 1,03% | 11,69% | 1.675.501.856,99 |
| septiembre-07 | 1.899.467.216,72 | 1.662.954.121,68 | 92,21% | 87,55% | 0,95% | 10,77% | 0,54% | 6,27% | 1.662.954.121,68 |
| octubre-07 | 1.895.420.274,76 | 1.652.129.720,64 | 91,67% | 87,16% | 0,91% | 10,41% | 0,44% | 5,14% | 1.652.129.720,64 |
| noviembre-07 | 1.891.362.608,41 | 1.629.832.166,10 | 91,14% | 86,17% | 0,93% | 10,56% | 1,14% | 12,83% | 1.629.832.166,10 |
| diciembre-07 | 1.887.294.189,23 | 1.616.186.188,94 | 90,62% | 85,64% | 0,91% | 10,37% | 0,62% | 7,23% | 1.616.186.188,94 |
| enero-08 | 1.883.228.843,12 | 1.597.903.052,73 | 90,09% | 84,85% | 0,91% | 10,37% | 0,92% | 10,47% | 1.597.903.052,73 |
| febrero-08 | 1.879.152.723,83 | 1.575.775.904,04 | 89,57% | 83,86% | 0,92% | 10,52% | 1,17% | 13,18% | 1.575.775.904,04 |
| marzo-08 | 1.875.065.802,83 | 1.560.427.858,40 | 89,05% | 83,22% | 0,91% | 10,44% | 0,76% | 8,73% | 1.560.427.858,40 |
| abril-08 | 1.870.968.051,49 | 1.557.402.400,08 | 88,54% | 83,24% | 0,87% | 9,95% | -0,02% | -0,30% | 1.557.402.400,08 |
| mayo-08 | 1.866.859.441,11 | 1.532.757.278,54 | 88,03% | 82,10% | 0,89% | 10,20% | 1,37% | 15,21% | 1.532.757.278,54 |
| junio-08 | 1.862.739.942,91 | 1.521.274.942,18 | 87,52% | 81,67% | 0,88% | 10,03% | 0,53% | 6,17% | 1.521.274.942,18 |

FTA SANTANDER HIPOTECARIO 2

| Fecha | Balance teórico | Balance Real | 6,94% | | Tasa Prepago Mensual desde Inicio | Tasa Prepago Anualizada desde Inicio | Tasa Prepago Mensual | Tasa Prepago Mensual Anualizada | Outstanding after payment |
|---------------|------------------|------------------|-------------------|-----------------|-----------------------------------|--------------------------------------|----------------------|---------------------------------|---------------------------|
| | | | Vector de Prepago | de Prepago tacp | | | | | |
| | | | | 0,58% | | | | | |
| julio-08 | 1.858.609.528,05 | 1.517.329.794,33 | 87,01% | | 81,64% | 0,84% | 9,65% | 0,04% | 1.517.329.794,33 |
| agosto-08 | 1.854.468.167,58 | 1.504.704.603,93 | 86,51% | | 81,14% | 0,83% | 9,55% | 0,61% | 1.504.704.603,93 |
| septiembre-08 | 1.850.315.832,50 | 1.497.506.024,31 | 86,01% | | 80,93% | 0,81% | 9,30% | 0,26% | 1.497.506.024,31 |
| octubre-08 | 1.846.152.493,74 | 1.486.985.888,41 | 85,51% | | 80,55% | 0,80% | 9,17% | 0,48% | 1.486.985.888,41 |
| noviembre-08 | 1.841.978.122,13 | 1.468.310.008,30 | 85,02% | | 79,71% | 0,81% | 9,26% | 1,03% | 1.468.310.008,30 |
| diciembre-08 | 1.837.792.688,44 | 1.362.820.621,14 | 84,53% | | 74,16% | 1,03% | 11,64% | 6,97% | 1.362.820.621,14 |
| enero-09 | 1.833.596.163,34 | 1.359.677.016,08 | 84,04% | | 74,15% | 0,99% | 11,27% | 0,00% | 1.359.677.016,08 |
| febrero-09 | 1.829.388.517,46 | 1.352.157.243,83 | 83,55% | | 73,91% | 0,97% | 11,04% | 0,32% | 1.352.157.243,83 |
| marzo-09 | 1.825.169.721,31 | 1.342.731.814,66 | 83,07% | | 73,57% | 0,95% | 10,87% | 0,47% | 1.342.731.814,66 |
| abril-09 | 1.820.939.745,36 | 1.320.468.463,02 | 82,59% | | 72,52% | 0,97% | 11,03% | 1,43% | 1.320.468.463,02 |
| mayo-09 | 1.816.698.559,96 | 1.317.111.163,28 | 82,11% | | 72,50% | 0,94% | 10,73% | 0,02% | 1.317.111.163,28 |
| junio-09 | 1.812.446.135,43 | 1.303.895.447,59 | 81,64% | | 71,94% | 0,94% | 10,68% | 0,77% | 1.303.895.447,59 |
| julio-09 | 1.808.182.441,97 | 1.279.842.404,34 | 81,17% | | 70,78% | 0,96% | 10,88% | 1,61% | 1.279.842.404,34 |
| agosto-09 | 1.803.907.449,72 | 1.273.741.302,96 | 80,70% | | 70,61% | 0,94% | 10,67% | 0,24% | 1.273.741.302,96 |
| septiembre-09 | 1.799.621.128,75 | 1.266.854.827,45 | 80,23% | | 70,40% | 0,92% | 10,49% | 0,30% | 1.266.854.827,45 |
| octubre-09 | 1.795.323.449,02 | 1.235.442.372,90 | 79,77% | | 68,81% | 0,95% | 10,86% | 2,25% | 1.235.442.372,90 |
| noviembre-09 | 1.791.014.380,44 | 1.230.573.049,95 | 79,31% | | 68,71% | 0,93% | 10,65% | 0,15% | 1.230.573.049,95 |
| diciembre-09 | 1.786.693.892,83 | 1.219.327.128,72 | 78,85% | | 68,24% | 0,93% | 10,58% | 0,67% | 1.219.327.128,72 |
| enero-10 | 1.782.364.192,90 | 1.199.688.297,87 | 78,39% | | 67,31% | 0,94% | 10,69% | 1,37% | 1.199.688.297,87 |
| febrero-10 | 1.778.023.019,26 | 1.190.899.391,77 | 77,94% | | 66,98% | 0,93% | 10,58% | 0,49% | 1.190.899.391,77 |
| marzo-10 | 1.773.670.341,51 | 1.180.702.013,70 | 77,49% | | 66,57% | 0,92% | 10,50% | 0,61% | 1.180.702.013,70 |
| abril-10 | 1.769.306.129,16 | 1.171.576.160,49 | 77,04% | | 66,22% | 0,91% | 10,41% | 0,53% | 1.171.576.160,49 |
| mayo-10 | 1.764.930.351,65 | 1.163.609.753,25 | 76,59% | | 65,93% | 0,90% | 10,30% | 0,43% | 1.163.609.753,25 |
| junio-10 | 1.760.542.978,33 | 1.152.441.599,44 | 76,15% | | 65,46% | 0,90% | 10,25% | 0,71% | 1.152.441.599,44 |
| julio-10 | 1.756.143.978,48 | 1.143.355.132,84 | 75,71% | | 65,11% | 0,89% | 10,17% | 0,54% | 1.143.355.132,84 |
| agosto-10 | 1.751.733.321,27 | 1.133.889.088,11 | 75,27% | | 64,73% | 0,88% | 10,10% | 0,58% | 1.133.889.088,11 |
| septiembre-10 | 1.747.310.975,82 | 1.127.485.835,99 | 74,84% | | 64,53% | 0,87% | 9,98% | 0,31% | 1.127.485.835,99 |
| octubre-10 | 1.742.876.911,15 | 1.124.681.564,12 | 74,41% | | 64,53% | 0,86% | 9,79% | -0,01% | 1.124.681.564,12 |
| noviembre-10 | 1.738.431.096,22 | 1.117.356.213,89 | 73,98% | | 64,27% | 0,85% | 9,70% | 0,40% | 1.117.356.213,89 |
| diciembre-10 | 1.733.973.499,87 | 1.109.965.318,24 | 73,55% | | 64,01% | 0,84% | 9,61% | 0,41% | 1.109.965.318,24 |
| enero-11 | 1.729.507.334,36 | 1.100.767.552,76 | 73,12% | | 63,65% | 0,83% | 9,55% | 0,57% | 1.100.767.552,76 |
| febrero-11 | 1.725.029.333,51 | 1.094.799.335,67 | 72,70% | | 63,47% | 0,82% | 9,44% | 0,28% | 1.094.799.335,67 |

FTA SANTANDER HIPOTECARIO 2

| Fecha | Balance teórico | Balance Real | 6,94% | | Tasa Prepago Mensual desde Inicio | Tasa Prepago Anualizada desde Inicio | Tasa Prepago Mensual | Tasa Prepago Mensual Anualizada | Outstanding after payment | |
|---------------|------------------|------------------|-------------------|-------|-----------------------------------|--------------------------------------|----------------------|---------------------------------|---------------------------|------------------|
| | | | Vector de Prepago | tacp | | | | | | |
| | | | | 0,58% | | | | | | |
| marzo-11 | 1.720.539.465,96 | 1.088.676.197,05 | 72,28% | | 63,28% | 0,81% | 9,34% | 0,30% | 3,54% | 1.088.676.197,05 |
| abril-11 | 1.716.037.700,26 | 1.081.481.813,29 | 71,86% | | 63,02% | 0,81% | 9,26% | 0,40% | 4,70% | 1.081.481.813,29 |
| mayo-11 | 1.711.524.004,88 | 1.075.272.739,35 | 71,45% | | 62,83% | 0,80% | 9,17% | 0,31% | 3,68% | 1.075.272.739,35 |
| junio-11 | 1.706.998.348,20 | 1.069.281.934,32 | 71,04% | | 62,64% | 0,79% | 9,08% | 0,29% | 3,47% | 1.069.281.934,32 |
| julio-11 | 1.702.460.698,54 | 1.063.345.613,59 | 70,62% | | 62,46% | 0,78% | 8,98% | 0,29% | 3,43% | 1.063.345.613,59 |
| agosto-11 | 1.697.911.024,10 | 1.058.127.078,95 | 70,22% | | 62,32% | 0,77% | 8,88% | 0,22% | 2,66% | 1.058.127.078,95 |
| septiembre-11 | 1.693.349.293,03 | 1.052.069.587,33 | 69,81% | | 62,13% | 0,76% | 8,80% | 0,30% | 3,59% | 1.052.069.587,33 |
| octubre-11 | 1.688.775.473,37 | 1.045.723.120,47 | 69,41% | | 61,92% | 0,76% | 8,73% | 0,33% | 3,94% | 1.045.723.120,47 |
| noviembre-11 | 1.684.189.533,09 | 1.036.038.801,90 | 69,01% | | 61,52% | 0,76% | 8,71% | 0,66% | 7,60% | 1.036.038.801,90 |
| diciembre-11 | 1.679.591.440,07 | 1.024.289.749,52 | 68,61% | | 60,98% | 0,76% | 8,73% | 0,86% | 9,88% | 1.024.289.749,52 |
| enero-12 | 1.674.986.043,25 | 1.004.820.346,53 | 68,21% | | 59,99% | 0,77% | 8,87% | 1,63% | 17,91% | 1.004.820.346,53 |
| febrero-12 | 1.670.368.442,13 | 993.933.416,89 | 67,82% | | 59,50% | 0,77% | 8,88% | 0,81% | 9,30% | 993.933.416,89 |
| marzo-12 | 1.665.738.604,37 | 981.273.143,33 | 67,42% | | 58,91% | 0,78% | 8,92% | 1,00% | 11,35% | 981.273.143,33 |
| abril-12 | 1.661.096.497,54 | 968.095.813,18 | 67,03% | | 58,28% | 0,78% | 8,96% | 1,07% | 12,08% | 968.095.813,18 |
| mayo-12 | 1.656.442.089,13 | 958.701.700,07 | 66,65% | | 57,88% | 0,78% | 8,95% | 0,69% | 8,00% | 958.701.700,07 |
| junio-12 | 1.651.775.346,53 | 945.834.540,36 | 66,26% | | 57,26% | 0,78% | 8,99% | 1,06% | 12,04% | 945.834.540,36 |
| julio-12 | 1.647.097.302,46 | 936.423.026,91 | 65,88% | | 56,85% | 0,78% | 8,98% | 0,71% | 8,24% | 936.423.026,91 |
| agosto-12 | 1.642.406.861,57 | 927.828.096,64 | 65,50% | | 56,49% | 0,78% | 8,96% | 0,63% | 7,36% | 927.828.096,64 |
| septiembre-12 | 1.637.703.991,02 | 921.788.606,28 | 65,12% | | 56,29% | 0,77% | 8,90% | 0,37% | 4,30% | 921.788.606,28 |
| octubre-12 | 1.632.988.657,85 | 912.407.273,54 | 64,74% | | 55,87% | 0,77% | 8,89% | 0,73% | 8,44% | 912.407.273,54 |
| noviembre-12 | 1.628.260.829,06 | 906.457.786,03 | 64,37% | | 55,67% | 0,77% | 8,83% | 0,36% | 4,28% | 906.457.786,03 |
| diciembre-12 | 1.623.520.471,52 | 897.001.935,68 | 64,00% | | 55,25% | 0,77% | 8,83% | 0,75% | 8,68% | 897.001.935,68 |
| enero-13 | 1.618.768.173,42 | 888.122.345,89 | 63,63% | | 54,86% | 0,77% | 8,82% | 0,70% | 8,08% | 888.122.345,89 |
| febrero-13 | 1.614.003.281,74 | 876.301.290,38 | 63,26% | | 54,29% | 0,77% | 8,86% | 1,04% | 11,79% | 876.301.290,38 |
| marzo-13 | 1.609.225.763,09 | 872.235.441,45 | 62,89% | | 54,20% | 0,76% | 8,78% | 0,17% | 2,00% | 872.235.441,45 |
| abril-13 | 1.604.435.584,02 | 864.956.276,67 | 62,53% | | 53,91% | 0,76% | 8,75% | 0,54% | 6,27% | 864.956.276,67 |
| mayo-13 | 1.599.632.710,98 | 858.156.530,36 | 62,17% | | 53,65% | 0,76% | 8,71% | 0,49% | 5,70% | 858.156.530,36 |
| junio-13 | 1.594.817.110,32 | 852.083.592,94 | 61,81% | | 53,43% | 0,75% | 8,66% | 0,41% | 4,79% | 852.083.592,94 |
| julio-13 | 1.589.989.984,98 | 846.247.257,20 | 61,45% | | 53,22% | 0,75% | 8,62% | 0,38% | 4,51% | 846.247.257,20 |
| agosto-13 | 1.585.150.067,76 | 839.859.939,45 | 61,10% | | 52,98% | 0,74% | 8,58% | 0,45% | 5,29% | 839.859.939,45 |
| septiembre-13 | 1.580.297.324,76 | 834.622.711,49 | 60,74% | | 52,81% | 0,74% | 8,52% | 0,32% | 3,75% | 834.622.711,49 |
| octubre-13 | 1.575.431.721,99 | 829.060.219,42 | 60,39% | | 52,62% | 0,74% | 8,47% | 0,36% | 4,23% | 829.060.219,42 |

FTA SANTANDER HIPOTECARIO 2

| Fecha | Balance teórico | Balance Real | 6,94% | Tasa Prepago Mensual desde Inicio | Tasa Prepago Anualizada desde Inicio | Tasa Prepago Mensual | Tasa Prepago Mensual Anualizada | Outstanding after payment |
|---------------|------------------|----------------|--------|-----------------------------------|--------------------------------------|----------------------|---------------------------------|---------------------------|
| | | | 0,58% | | | | | |
| noviembre-13 | 1.570.553.225,38 | 824.069.915,17 | 60,04% | 52,47% | 0,73% | 8,42% | 0,29% | 824.069.915,17 |
| diciembre-13 | 1.565.661.800,75 | 818.349.213,48 | 59,70% | 52,27% | 0,73% | 8,38% | 0,38% | 818.349.213,48 |
| enero-14 | 1.560.770.127,89 | 810.408.061,26 | 59,35% | 51,92% | 0,73% | 8,37% | 0,66% | 810.408.061,26 |
| febrero-14 | 1.555.865.492,10 | 804.807.132,61 | 59,01% | 51,73% | 0,72% | 8,33% | 0,38% | 804.807.132,61 |
| marzo-14 | 1.550.947.859,03 | 799.632.954,34 | 58,67% | 51,56% | 0,72% | 8,28% | 0,33% | 799.632.954,34 |
| abril-14 | 1.546.017.194,22 | 794.421.504,19 | 58,33% | 51,39% | 0,71% | 8,23% | 0,33% | 794.421.504,19 |
| mayo-14 | 1.541.073.463,16 | 789.333.580,00 | 57,99% | 51,22% | 0,71% | 8,19% | 0,32% | 789.333.580,00 |
| junio-14 | 1.536.116.631,21 | 784.160.607,46 | 57,66% | 51,05% | 0,71% | 8,14% | 0,33% | 784.160.607,46 |
| julio-14 | 1.531.154.782,62 | 778.178.699,12 | 57,32% | 50,82% | 0,70% | 8,11% | 0,44% | 778.178.699,12 |
| agosto-14 | 1.526.179.785,13 | 773.175.494,03 | 56,99% | 50,66% | 0,70% | 8,07% | 0,32% | 773.175.494,03 |
| septiembre-14 | 1.521.191.603,89 | 767.674.280,29 | 56,66% | 50,47% | 0,70% | 8,03% | 0,39% | 767.674.280,29 |
| octubre-14 | 1.516.190.203,98 | 762.606.477,35 | 56,33% | 50,30% | 0,69% | 7,99% | 0,33% | 762.606.477,35 |
| noviembre-14 | 1.511.175.550,35 | 757.959.012,98 | 56,01% | 50,16% | 0,69% | 7,95% | 0,28% | 757.959.012,98 |
| diciembre-14 | 1.506.147.607,90 | 752.308.569,99 | 55,69% | 49,95% | 0,68% | 7,92% | 0,41% | 752.308.569,99 |
| enero-15 | 1.501.117.201,43 | 745.615.517,73 | 55,36% | 49,67% | 0,68% | 7,90% | 0,56% | 745.615.517,73 |
| febrero-15 | 1.496.073.464,38 | 740.455.629,35 | 55,04% | 49,49% | 0,68% | 7,87% | 0,36% | 740.455.629,35 |
| marzo-15 | 1.491.016.361,43 | 735.906.615,80 | 54,73% | 49,36% | 0,68% | 7,82% | 0,28% | 735.906.615,80 |
| abril-15 | 1.485.945.857,16 | 730.998.477,17 | 54,41% | 49,19% | 0,67% | 7,79% | 0,33% | 730.998.477,17 |
| mayo-15 | 1.480.861.916,05 | 726.575.384,84 | 54,09% | 49,06% | 0,67% | 7,74% | 0,26% | 726.575.384,84 |
| junio-15 | 1.475.764.502,50 | 721.571.148,96 | 53,78% | 48,89% | 0,67% | 7,71% | 0,35% | 721.571.148,96 |
| julio-15 | 1.470.670.589,73 | 715.688.960,65 | 53,47% | 48,66% | 0,66% | 7,69% | 0,47% | 715.688.960,65 |
| agosto-15 | 1.465.563.178,09 | 710.232.724,31 | 53,16% | 48,46% | 0,66% | 7,67% | 0,42% | 710.232.724,31 |
| septiembre-15 | 1.460.442.231,80 | 706.216.802,39 | 52,85% | 48,36% | 0,66% | 7,62% | 0,22% | 706.216.802,39 |
| octubre-15 | 1.455.307.715,01 | 700.064.923,00 | 52,55% | 48,10% | 0,66% | 7,61% | 0,52% | 700.064.923,00 |
| noviembre-15 | 1.450.159.591,75 | 695.644.735,02 | 52,25% | 47,97% | 0,65% | 7,57% | 0,28% | 695.644.735,02 |
| diciembre-15 | 1.444.997.825,97 | 691.078.179,61 | 51,94% | 47,83% | 0,65% | 7,53% | 0,30% | 691.078.179,61 |
| enero-16 | 1.439.843.592,93 | 684.805.935,44 | 51,64% | 47,56% | 0,65% | 7,52% | 0,55% | 684.805.935,44 |
| febrero-16 | 1.434.675.701,18 | 679.877.835,11 | 51,34% | 47,39% | 0,65% | 7,50% | 0,36% | 679.877.835,11 |
| marzo-16 | 1.429.494.114,52 | 675.057.447,45 | 51,05% | 47,22% | 0,64% | 7,47% | 0,35% | 675.057.447,45 |
| abril-16 | 1.424.298.796,66 | 669.787.994,48 | 50,75% | 47,03% | 0,64% | 7,45% | 0,42% | 669.787.994,48 |
| mayo-16 | 1.419.089.711,20 | 665.200.863,84 | 50,46% | 46,88% | 0,64% | 7,42% | 0,32% | 665.200.863,84 |
| junio-16 | 1.413.866.821,66 | 659.830.277,23 | 50,17% | 46,67% | 0,64% | 7,40% | 0,44% | 659.830.277,23 |

FTA SANTANDER HIPOTECARIO 2

| Fecha | Balance teórico | Balance Real | 6,94% | | Tasa Prepago Mensual desde Inicio | Tasa Prepago Anualizada desde Inicio | Tasa Prepago Mensual | Tasa Prepago Mensual Anualizada | Outstanding after payment |
|---------------|------------------|----------------|-------------------|--------|-----------------------------------|--------------------------------------|----------------------|---------------------------------|---------------------------|
| | | | Vector de Prepago | tacp | | | | | |
| julio-16 | 1.408.633.500,46 | 655.191.089,44 | 49,88% | 46,51% | 0,64% | 7,37% | 0,33% | 3,94% | 655.191.089,44 |
| agosto-16 | 1.403.386.310,96 | 650.074.126,03 | 49,59% | 46,32% | 0,63% | 7,35% | 0,41% | 4,81% | 650.074.126,03 |
| septiembre-16 | 1.398.125.216,41 | 645.772.965,63 | 49,30% | 46,19% | 0,63% | 7,32% | 0,29% | 3,40% | 645.772.965,63 |
| octubre-16 | 1.392.850.179,96 | 641.424.154,10 | 49,02% | 46,05% | 0,63% | 7,29% | 0,30% | 3,51% | 641.424.154,10 |
| noviembre-16 | 1.387.561.164,66 | 636.187.165,32 | 48,73% | 45,85% | 0,63% | 7,27% | 0,44% | 5,14% | 636.187.165,32 |
| diciembre-16 | 1.382.258.133,47 | 631.334.270,57 | 48,45% | 45,67% | 0,62% | 7,25% | 0,38% | 4,49% | 631.334.270,57 |
| enero-17 | 1.376.951.689,52 | 625.735.217,62 | 48,17% | 45,44% | 0,62% | 7,24% | 0,50% | 5,89% | 625.735.217,62 |
| febrero-17 | 1.371.631.183,50 | 620.378.005,08 | 47,89% | 45,23% | 0,62% | 7,22% | 0,47% | 5,51% | 620.378.005,08 |
| marzo-17 | 1.366.296.578,14 | 616.424.077,77 | 47,62% | 45,12% | 0,62% | 7,19% | 0,25% | 2,95% | 616.424.077,77 |
| abril-17 | 1.360.947.836,08 | 612.442.342,59 | 47,34% | 45,00% | 0,62% | 7,16% | 0,26% | 3,02% | 612.442.342,59 |
| mayo-17 | 1.355.584.919,85 | 606.480.879,65 | 47,07% | 44,74% | 0,62% | 7,16% | 0,58% | 6,76% | 606.480.879,65 |
| junio-17 | 1.350.207.791,89 | 601.583.636,54 | 46,80% | 44,55% | 0,62% | 7,14% | 0,41% | 4,84% | 601.583.636,54 |
| julio-17 | 1.344.822.839,28 | 596.419.576,49 | 46,53% | 44,35% | 0,61% | 7,13% | 0,46% | 5,40% | 596.419.576,49 |
| agosto-17 | 1.339.423.616,54 | 592.164.539,32 | 46,26% | 44,21% | 0,61% | 7,10% | 0,31% | 3,69% | 592.164.539,32 |
| septiembre-17 | 1.334.010.085,87 | 588.666.327,20 | 45,99% | 44,13% | 0,61% | 7,06% | 0,19% | 2,23% | 588.666.327,20 |
| octubre-17 | 1.328.582.209,34 | 583.357.338,50 | 45,72% | 43,91% | 0,61% | 7,05% | 0,50% | 5,80% | 583.357.338,50 |
| noviembre-17 | 1.323.139.948,93 | 578.315.587,40 | 45,46% | 43,71% | 0,61% | 7,04% | 0,46% | 5,34% | 578.315.587,40 |
| diciembre-17 | 1.317.683.266,54 | 572.794.485,47 | 45,20% | 43,47% | 0,61% | 7,04% | 0,54% | 6,34% | 572.794.485,47 |
| enero-18 | 1.312.237.555,25 | 565.764.507,18 | 44,94% | 43,11% | 0,61% | 7,05% | 0,82% | 9,38% | 565.764.507,18 |
| febrero-18 | 1.306.777.412,83 | 561.118.441,32 | 44,68% | 42,94% | 0,61% | 7,04% | 0,41% | 4,77% | 561.118.441,32 |
| marzo-18 | 1.301.302.801,02 | 556.050.605,52 | 44,42% | 42,73% | 0,61% | 7,03% | 0,49% | 5,68% | 556.050.605,52 |
| abril-18 | 1.295.813.681,50 | 551.087.130,72 | 44,16% | 42,53% | 0,60% | 7,02% | 0,47% | 5,53% | 551.087.130,72 |
| mayo-18 | 1.290.310.015,81 | 546.843.160,69 | 43,91% | 42,38% | 0,60% | 7,00% | 0,35% | 4,08% | 546.843.160,69 |
| junio-18 | 1.284.791.765,41 | 540.650.310,77 | 43,65% | 42,08% | 0,60% | 7,01% | 0,71% | 8,17% | 540.650.310,77 |
| julio-18 | 1.279.265.403,92 | 535.411.423,58 | 43,40% | 41,85% | 0,60% | 7,00% | 0,54% | 6,30% | 535.411.423,58 |
| agosto-18 | 1.273.724.397,57 | 530.690.798,26 | 43,15% | 41,66% | 0,60% | 6,99% | 0,45% | 5,27% | 530.690.798,26 |
| septiembre-18 | 1.268.168.707,55 | 526.494.044,52 | 42,90% | 41,52% | 0,60% | 6,97% | 0,36% | 4,19% | 526.494.044,52 |
| octubre-18 | 1.262.598.294,96 | 522.207.656,87 | 42,65% | 41,36% | 0,60% | 6,95% | 0,38% | 4,43% | 522.207.656,87 |
| noviembre-18 | 1.257.013.120,78 | 517.888.235,50 | 42,41% | 41,20% | 0,60% | 6,94% | 0,39% | 4,54% | 517.888.235,50 |
| diciembre-18 | 1.251.413.145,88 | 513.702.949,99 | 42,16% | 41,05% | 0,60% | 6,92% | 0,36% | 4,28% | 513.702.949,99 |
| enero-19 | 1.245.845.830,31 | 508.005.568,89 | 41,92% | 40,78% | 0,60% | 6,93% | 0,67% | 7,72% | 508.005.568,89 |
| febrero-19 | 1.240.263.761,35 | 503.580.979,62 | 41,67% | 40,60% | 0,60% | 6,91% | 0,42% | 4,98% | 503.580.979,62 |

FTA SANTANDER HIPOTECARIO 2

| Fecha | Balance teórico | Balance Real | 6,94% | | Tasa Prepago Mensual desde Inicio | Tasa Prepago Anualizada desde Inicio | Tasa Prepago Mensual | Tasa Prepago Mensual Anualizada | Outstanding after payment |
|---------------|------------------|----------------|-------------------|--------|-----------------------------------|--------------------------------------|----------------------|---------------------------------|---------------------------|
| | | | Vector de Prepago | tacp | | | | | |
| | | | | 0,58% | | | | | |
| marzo-19 | 1.234.666.899,91 | 499.160.420,47 | 41,43% | 40,43% | 0,59% | 6,90% | 0,43% | 5,02% | 499.160.420,47 |
| abril-19 | 1.229.055.206,79 | 494.199.859,42 | 41,19% | 40,21% | 0,59% | 6,90% | 0,54% | 6,31% | 494.199.859,42 |
| mayo-19 | 1.223.428.642,68 | 489.425.067,18 | 40,96% | 40,00% | 0,59% | 6,89% | 0,51% | 5,96% | 489.425.067,18 |
| junio-19 | 1.217.787.168,17 | 484.307.564,02 | 40,72% | 39,77% | 0,59% | 6,89% | 0,59% | 6,82% | 484.307.564,02 |
| julio-19 | 1.212.189.012,32 | 480.308.322,99 | 40,48% | 39,62% | 0,59% | 6,87% | 0,37% | 4,32% | 480.308.322,99 |
| agosto-19 | 1.206.576.021,35 | 476.244.090,45 | 40,25% | 39,47% | 0,59% | 6,86% | 0,38% | 4,52% | 476.244.090,45 |
| septiembre-19 | 1.200.948.155,96 | 472.254.951,34 | 40,02% | 39,32% | 0,59% | 6,84% | 0,37% | 4,38% | 472.254.951,34 |
| octubre-19 | 1.195.305.376,73 | 468.190.468,77 | 39,79% | 39,17% | 0,59% | 6,83% | 0,39% | 4,61% | 468.190.468,77 |
| noviembre-19 | 1.189.647.644,12 | 463.770.433,88 | 39,56% | 38,98% | 0,59% | 6,82% | 0,47% | 5,53% | 463.770.433,88 |
| diciembre-19 | 1.183.974.918,53 | 459.315.349,64 | 39,33% | 38,79% | 0,59% | 6,81% | 0,49% | 5,68% | 459.315.349,64 |
| enero-20 | 1.178.354.532,57 | 453.743.393,79 | 39,10% | 38,51% | 0,59% | 6,83% | 0,74% | 8,55% | 453.743.393,79 |
| febrero-20 | 1.172.719.252,59 | 449.883.375,59 | 38,87% | 38,36% | 0,59% | 6,81% | 0,37% | 4,40% | 449.883.375,59 |
| marzo-20 | 1.167.069.039,12 | 445.481.209,77 | 38,65% | 38,17% | 0,59% | 6,80% | 0,50% | 5,83% | 445.481.209,77 |
| abril-20 | 1.161.403.852,58 | 442.341.852,88 | 38,43% | 38,09% | 0,58% | 6,78% | 0,22% | 2,61% | 442.341.852,88 |
| mayo-20 | 1.155.723.653,30 | 437.763.414,20 | 38,20% | 37,88% | 0,58% | 6,78% | 0,55% | 6,39% | 437.763.414,20 |
| junio-20 | 1.150.028.401,49 | 432.266.501,13 | 37,98% | 37,59% | 0,58% | 6,79% | 0,77% | 8,82% | 432.266.501,13 |
| julio-20 | 1.144.349.992,11 | 428.027.325,40 | 37,76% | 37,40% | 0,58% | 6,78% | 0,49% | 5,72% | 428.027.325,40 |
| agosto-20 | 1.138.656.534,94 | 423.887.742,34 | 37,55% | 37,23% | 0,58% | 6,78% | 0,47% | 5,52% | 423.887.742,34 |
| septiembre-20 | 1.132.947.990,12 | 420.370.539,57 | 37,33% | 37,10% | 0,58% | 6,76% | 0,33% | 3,89% | 420.370.539,57 |
| octubre-20 | 1.127.224.317,65 | 416.792.991,33 | 37,11% | 36,98% | 0,58% | 6,74% | 0,35% | 4,09% | 416.792.991,33 |
| noviembre-20 | 1.121.485.477,45 | 413.251.185,63 | 36,90% | 36,85% | 0,58% | 6,73% | 0,34% | 4,03% | 413.251.185,63 |
| diciembre-20 | 1.115.731.429,32 | 409.309.743,54 | 36,68% | 36,69% | 0,58% | 6,72% | 0,44% | 5,19% | 409.309.743,54 |
| enero-21 | 1.110.022.725,29 | 404.797.380,16 | 36,47% | 36,47% | 0,58% | 6,72% | 0,59% | 6,90% | 404.797.380,16 |
| febrero-21 | 1.104.298.893,19 | 401.122.067,34 | 36,26% | 36,32% | 0,58% | 6,71% | 0,39% | 4,63% | 401.122.067,34 |
| marzo-21 | 1.098.559.892,94 | 396.287.489,17 | 36,05% | 36,07% | 0,58% | 6,72% | 0,69% | 7,96% | 396.287.489,17 |
| abril-21 | 1.092.805.684,34 | 392.583.191,67 | 35,84% | 35,92% | 0,58% | 6,71% | 0,41% | 4,85% | 392.583.191,67 |
| mayo-21 | 1.087.036.227,08 | 388.106.570,75 | 35,64% | 35,70% | 0,58% | 6,71% | 0,62% | 7,14% | 388.106.570,75 |
| junio-21 | 1.081.251.480,76 | 383.740.437,23 | 35,43% | 35,49% | 0,58% | 6,71% | 0,60% | 6,92% | 383.740.437,23 |
| julio-21 | 1.075.464.139,29 | 380.485.481,07 | 35,23% | 35,38% | 0,58% | 6,69% | 0,31% | 3,71% | 380.485.481,07 |
| agosto-21 | 1.069.661.461,36 | 375.407.100,53 | 35,02% | 35,10% | 0,58% | 6,71% | 0,80% | 9,18% | 375.407.100,53 |
| septiembre-21 | 1.063.843.406,34 | 371.527.997,12 | 34,82% | 34,92% | 0,58% | 6,70% | 0,49% | 5,75% | 371.527.997,12 |
| octubre-21 | 1.058.009.933,47 | 367.867.207,37 | 34,62% | 34,77% | 0,58% | 6,69% | 0,44% | 5,15% | 367.867.207,37 |

FTA SANTANDER HIPOTECARIO 2

| Fecha | Balance teórico | Balance Real | 6,94% | Tasa Prepago Mensual desde Inicio | Tasa Prepago Anualizada desde Inicio | Tasa Prepago Mensual | Tasa Prepago Mensual Anualizada | Outstanding after payment |
|---------------|------------------|----------------|--------|-----------------------------------|--------------------------------------|----------------------|---------------------------------|---------------------------|
| | | | 0,58% | | | | | |
| noviembre-21 | 1.052.161.001,89 | 364.335.612,32 | 34,42% | 34,63% | 0,57% | 6,68% | 0,41% | 364.335.612,32 |
| diciembre-21 | 1.046.296.570,65 | 360.559.311,62 | 34,22% | 34,46% | 0,57% | 6,68% | 0,48% | 360.559.311,62 |
| enero-22 | 1.040.432.039,92 | 356.246.937,82 | 34,02% | 34,24% | 0,57% | 6,68% | 0,64% | 356.246.937,82 |
| febrero-22 | 1.034.551.968,18 | 352.641.345,17 | 33,83% | 34,09% | 0,57% | 6,67% | 0,45% | 352.641.345,17 |
| marzo-22 | 1.028.656.314,26 | 349.105.568,14 | 33,63% | 33,94% | 0,57% | 6,67% | 0,44% | 349.105.568,14 |
| abril-22 | 1.022.745.036,85 | 345.805.123,48 | 33,44% | 33,81% | 0,57% | 6,65% | 0,37% | 345.805.123,48 |
| mayo-22 | 1.016.818.094,55 | 341.209.532,06 | 33,24% | 33,56% | 0,57% | 6,66% | 0,75% | 341.209.532,06 |
| junio-22 | 1.010.875.445,86 | 336.846.510,93 | 33,05% | 33,32% | 0,57% | 6,67% | 0,70% | 336.846.510,93 |
| julio-22 | 1.004.926.362,51 | 333.241.197,11 | 32,86% | 33,16% | 0,57% | 6,67% | 0,48% | 330.210.389,81 |
| agosto-22 | 998.961.514,10 | 328.318.885,03 | 32,67% | 32,87% | 0,57% | 6,68% | 0,89% | 326.353.171,41 |
| septiembre-22 | 992.980.858,84 | 324.129.603,75 | 32,48% | 32,64% | 0,58% | 6,69% | 0,68% | 322.524.375,71 |
| octubre-22 | 986.984.354,84 | 320.490.008,23 | 32,29% | 32,47% | 0,58% | 6,69% | 0,52% | 318.723.819,16 |
| noviembre-22 | 980.971.960,10 | 315.461.449,56 | 32,11% | 32,16% | 0,58% | 6,71% | 0,97% | 314.951.319,33 |
| diciembre-22 | 974.943.632,52 | 311.895.980,39 | 31,92% | 31,99% | 0,58% | 6,71% | 0,52% | 311.206.694,90 |
| enero-23 | 968.913.245,71 | 307.494.182,00 | 31,74% | 31,74% | 0,58% | 6,72% | 0,80% | 307.494.182,00 |

FTA SANTANDER HIPOTECARIO 2
18-ene.-23

| Fecha | Principal disponible para la amortización | SERIE A | SERIE B | SERIE C | SERIE D | SERIE E | AMORTIZACION SERIE A | VIDA SERIE A | AMORTIZACION SERIE B | VIDA SERIE B | AMORTIZACION SERIE C | VIDA SERIE C | AMORTIZACION SERIE D | VIDA SERIE D | AMORTIZACION SERIE E | VIDA SERIE E | SERIE F | AMORTIZACION SERIE F | VIDA F |
|-------------|---|---------------|------------|------------|------------|------------|----------------------|------------------|----------------------|--------------|----------------------|--------------|----------------------|--------------|----------------------|--------------|------------|----------------------|--------|
| 18-jul-06 | | 1.801.500.000 | 51.800.000 | 32.300.000 | 49.800.000 | 19.600.000 | | | | | | | | | | | 17.600.000 | 0,00 | |
| 18-jul-06 0 | 0,00 | 1.801.500.000 | 51.800.000 | 32.300.000 | 49.800.000 | 19.600.000 | 0,00 | 0 | 0,00 | 0 | 0,00 | 0 | 0,00 | 0 | 0,00 | 0 | 17.600.000 | 0,00 | 0 |
| 18-ago-06 0 | 0,00 | 1.801.500.000 | 51.800.000 | 32.300.000 | 49.800.000 | 19.600.000 | 0,00 | 0 | 0,00 | 0 | 0,00 | 0 | 0,00 | 0 | 0,00 | 0 | 17.600.000 | 0,00 | 0 |
| 18-sep-06 0 | 0,00 | 1.801.500.000 | 51.800.000 | 32.300.000 | 49.800.000 | 19.600.000 | 0,00 | 0 | 0,00 | 0 | 0,00 | 0 | 0,00 | 0 | 0,00 | 0 | 17.600.000 | 0,00 | 0 |
| 18-oct-06 1 | 66.156.860,42 | 1.801.500.000 | 51.800.000 | 32.300.000 | 49.800.000 | 19.600.000 | 66.156.860,42 | -392.707.123,453 | 0,00 | 0 | 0,00 | 0 | 0,00 | 0 | 0,00 | 0 | 17.600.000 | 0,00 | 0 |
| 18-nov-06 0 | 0,00 | 1.735.343.140 | 51.800.000 | 32.300.000 | 49.800.000 | 19.600.000 | 0,00 | 0 | 0,00 | 0 | 0,00 | 0 | 0,00 | 0 | 0,00 | 0 | 17.600.000 | 0,00 | 0 |
| 18-dic-06 0 | 0,00 | 1.735.343.140 | 51.800.000 | 32.300.000 | 49.800.000 | 19.600.000 | 0,00 | 0 | 0,00 | 0 | 0,00 | 0 | 0,00 | 0 | 0,00 | 0 | 17.600.000 | 0,00 | 0 |
| 18-ene-07 1 | 65.276.020,36 | 1.735.343.140 | 51.800.000 | 32.300.000 | 49.800.000 | 19.600.000 | 65.276.020,36 | -381.473.062,984 | 0,00 | 0 | 0,00 | 0 | 0,00 | 0 | 0,00 | 0 | 17.600.000 | 0,00 | 0 |
| 18-feb-07 0 | 0,00 | 1.670.067.119 | 51.800.000 | 32.300.000 | 49.800.000 | 19.600.000 | 0,00 | 0 | 0,00 | 0 | 0,00 | 0 | 0,00 | 0 | 0,00 | 0 | 17.600.000 | 0,00 | 0 |
| 18-mar-07 0 | 0,00 | 1.670.067.119 | 51.800.000 | 32.300.000 | 49.800.000 | 19.600.000 | 0,00 | 0 | 0,00 | 0 | 0,00 | 0 | 0,00 | 0 | 0,00 | 0 | 17.600.000 | 0,00 | 0 |
| 18-abr-07 1 | 65.220.110,08 | 1.670.067.119 | 51.800.000 | 32.300.000 | 49.800.000 | 19.600.000 | 65.220.110,08 | -375.276.513,400 | 0,00 | 0 | 0,00 | 0 | 0,00 | 0 | 0,00 | 0 | 17.600.000 | 0,00 | 0 |
| 18-may-07 0 | 0,00 | 1.604.847.009 | 51.800.000 | 32.300.000 | 49.800.000 | 19.600.000 | 0,00 | 0 | 0,00 | 0 | 0,00 | 0 | 0,00 | 0 | 0,00 | 0 | 17.600.000 | 0,00 | 0 |
| 18-jun-07 0 | 0,00 | 1.604.847.009 | 51.800.000 | 32.300.000 | 49.800.000 | 19.600.000 | 0,00 | 0 | 0,00 | 0 | 0,00 | 0 | 0,00 | 0 | 0,00 | 0 | 17.600.000 | 0,00 | 0 |
| 18-jul-07 1 | 61.812.078,63 | 1.604.847.009 | 51.800.000 | 32.300.000 | 49.800.000 | 19.600.000 | 61.812.078,63 | -350.041.801,282 | 0,00 | 0 | 0,00 | 0 | 0,00 | 0 | 0,00 | 0 | 17.600.000 | 0,00 | 0 |
| 18-ago-07 0 | 0,00 | 1.543.034.931 | 51.800.000 | 32.300.000 | 49.800.000 | 19.600.000 | 0,00 | 0 | 0,00 | 0 | 0,00 | 0 | 0,00 | 0 | 0,00 | 0 | 17.600.000 | 0,00 | 0 |
| 18-sep-07 0 | 0,00 | 1.543.034.931 | 51.800.000 | 32.300.000 | 49.800.000 | 19.600.000 | 0,00 | 0 | 0,00 | 0 | 0,00 | 0 | 0,00 | 0 | 0,00 | 0 | 17.600.000 | 0,00 | 0 |
| 18-oct-07 1 | 44.405.209,87 | 1.543.034.931 | 51.800.000 | 32.300.000 | 49.800.000 | 19.600.000 | 44.405.209,87 | -247.381.424,186 | 0,00 | 0 | 0,00 | 0 | 0,00 | 0 | 0,00 | 0 | 17.600.000 | 0,00 | 0 |
| 18-nov-07 0 | 0,00 | 1.498.629.721 | 51.800.000 | 32.300.000 | 49.800.000 | 19.600.000 | 0,00 | 0 | 0,00 | 0 | 0,00 | 0 | 0,00 | 0 | 0,00 | 0 | 17.600.000 | 0,00 | 0 |
| 18-dic-07 0 | 0,00 | 1.498.629.721 | 51.800.000 | 32.300.000 | 49.800.000 | 19.600.000 | 0,00 | 0 | 0,00 | 0 | 0,00 | 0 | 0,00 | 0 | 0,00 | 0 | 17.600.000 | 0,00 | 0 |
| 18-ene-08 1 | 54.226.667,91 | 1.498.629.721 | 51.800.000 | 32.300.000 | 49.800.000 | 19.600.000 | 54.226.667,91 | -297.107.913,479 | 0,00 | 0 | 0,00 | 0 | 0,00 | 0 | 0,00 | 0 | 17.600.000 | 0,00 | 0 |
| 18-feb-08 0 | 0,00 | 1.444.403.053 | 51.800.000 | 32.300.000 | 49.800.000 | 19.600.000 | 0,00 | 0 | 0,00 | 0 | 0,00 | 0 | 0,00 | 0 | 0,00 | 0 | 17.600.000 | 0,00 | 0 |
| 18-mar-08 0 | 0,00 | 1.444.403.053 | 51.800.000 | 32.300.000 | 49.800.000 | 19.600.000 | 0,00 | 0 | 0,00 | 0 | 0,00 | 0 | 0,00 | 0 | 0,00 | 0 | 17.600.000 | 0,00 | 0 |
| 18-abr-08 1 | 40.500.652,65 | 1.444.403.053 | 51.800.000 | 32.300.000 | 49.800.000 | 19.600.000 | 40.500.652,65 | -218.217.516,478 | 0,00 | 0 | 0,00 | 0 | 0,00 | 0 | 0,00 | 0 | 17.600.000 | 0,00 | 0 |
| 18-may-08 0 | 0,00 | 1.403.902.400 | 51.800.000 | 32.300.000 | 49.800.000 | 19.600.000 | 0,00 | 0 | 0,00 | 0 | 0,00 | 0 | 0,00 | 0 | 0,00 | 0 | 17.600.000 | 0,00 | 0 |
| 18-jun-08 0 | 0,00 | 1.403.902.400 | 51.800.000 | 32.300.000 | 49.800.000 | 19.600.000 | 0,00 | 0 | 0,00 | 0 | 0,00 | 0 | 0,00 | 0 | 0,00 | 0 | 17.600.000 | 0,00 | 0 |
| 18-jul-08 1 | 40.072.605,75 | 1.403.902.400 | 51.800.000 | 32.300.000 | 49.800.000 | 19.600.000 | 40.072.605,75 | -212.264.592,658 | 0,00 | 0 | 0,00 | 0 | 0,00 | 0 | 0,00 | 0 | 17.600.000 | 0,00 | 0 |
| 18-ago-08 0 | 0,00 | 1.363.629.794 | 51.800.000 | 32.300.000 | 49.800.000 | 19.600.000 | 0,00 | 0 | 0,00 | 0 | 0,00 | 0 | 0,00 | 0 | 0,00 | 0 | 17.600.000 | 0,00 | 0 |
| 18-sep-08 0 | 0,00 | 1.363.629.794 | 51.800.000 | 32.300.000 | 49.800.000 | 19.600.000 | 0,00 | 0 | 0,00 | 0 | 0,00 | 0 | 0,00 | 0 | 0,00 | 0 | 17.600.000 | 0,00 | 0 |
| 18-oct-08 1 | 30.343.905,92 | 1.363.629.794 | 51.800.000 | 32.300.000 | 49.800.000 | 19.600.000 | 30.343.905,92 | -157.940.030,314 | 0,00 | 0 | 0,00 | 0 | 0,00 | 0 | 0,00 | 0 | 17.600.000 | 0,00 | 0 |
| 18-nov-08 0 | 0,00 | 1.333.485.888 | 51.800.000 | 32.300.000 | 49.800.000 | 19.600.000 | 0,00 | 0 | 0,00 | 0 | 0,00 | 0 | 0,00 | 0 | 0,00 | 0 | 17.600.000 | 0,00 | 0 |
| 18-dic-08 0 | 0,00 | 1.333.485.888 | 51.800.000 | 32.300.000 | 49.800.000 | 19.600.000 | 0,00 | 0 | 0,00 | 0 | 0,00 | 0 | 0,00 | 0 | 0,00 | 0 | 17.600.000 | 0,00 | 0 |
| 18-ene-09 1 | 127.308.872,33 | 1.333.485.888 | 51.800.000 | 32.300.000 | 49.800.000 | 19.600.000 | 127.308.872,33 | -650.930.264,223 | 0,00 | 0 | 0,00 | 0 | 0,00 | 0 | 0,00 | 0 | 17.600.000 | 0,00 | 0 |
| 18-feb-09 0 | 0,00 | 1.206.177.016 | 51.800.000 | 32.300.000 | 49.800.000 | 19.600.000 | 0,00 | 0 | 0,00 | 0 | 0,00 | 0 | 0,00 | 0 | 0,00 | 0 | 17.600.000 | 0,00 | 0 |
| 18-mar-09 0 | 0,00 | 1.206.177.016 | 51.800.000 | 32.300.000 | 49.800.000 | 19.600.000 | 0,00 | 0 | 0,00 | 0 | 0,00 | 0 | 0,00 | 0 | 0,00 | 0 | 17.600.000 | 0,00 | 0 |
| 18-abr-09 1 | 35.349.559,91 | 1.206.177.016 | 51.800.000 | 32.300.000 | 49.800.000 | 19.600.000 | 35.349.559,91 | -177.560.839,428 | 0,00 | 0 | 0,00 | 0 | 0,00 | 0 | 0,00 | 0 | 17.600.000 | 0,00 | 0 |
| 18-may-09 0 | 0,00 | 1.170.827.456 | 51.800.000 | 32.300.000 | 49.800.000 | 19.600.000 | 0,00 | 0 | 0,00 | 0 | 0,00 | 0 | 0,00 | 0 | 0,00 | 0 | 17.600.000 | 0,00 | 0 |
| 18-jun-09 0 | 0,00 | 1.170.827.456 | 51.800.000 | 32.300.000 | 49.800.000 | 19.600.000 | 0,00 | 0 | 0,00 | 0 | 0,00 | 0 | 0,00 | 0 | 0,00 | 0 | 17.600.000 | 0,00 | 0 |
| 18-jul-09 1 | 38.541.182,73 | 1.170.827.456 | 51.800.000 | 32.300.000 | 49.800.000 | 19.600.000 | 38.541.182,73 | -190.085.113,224 | 0,00 | 0 | 0,00 | 0 | 0,00 | 0 | 0,00 | 0 | 17.600.000 | 0,00 | 0 |
| 18-ago-09 0 | 0,00 | 1.132.286.273 | 51.800.000 | 32.300.000 | 49.800.000 | 19.600.000 | 0,00 | 0 | 0,00 | 0 | 0,00 | 0 | 0,00 | 0 | 0,00 | 0 | 17.600.000 | 0,00 | 0 |
| 18-sep-09 0 | 0,00 | 1.132.286.273 | 51.800.000 | 32.300.000 | 49.800.000 | 19.600.000 | 0,00 | 0 | 0,00 | 0 | 0,00 | 0 | 0,00 | 0 | 0,00 | 0 | 17.600.000 | 0,00 | 0 |
| 18-oct-09 1 | 41.640.493,74 | 1.132.286.273 | 51.800.000 | 32.300.000 | 49.800.000 | 19.600.000 | 41.640.493,74 | -201.539.989,702 | 0,00 | 0 | 0,00 | 0 | 0,00 | 0 | 0,00 | 0 | 17.600.000 | 0,00 | 0 |
| 18-nov-09 0 | 0,00 | 1.090.645.780 | 51.800.000 | 32.300.000 | 49.800.000 | 19.600.000 | 0,00 | 0 | 0,00 | 0 | 0,00 | 0 | 0,00 | 0 | 0,00 | 0 | 17.600.000 | 0,00 | 0 |
| 18-dic-09 0 | 0,00 | 1.090.645.780 | 51.800.000 | 32.300.000 | 49.800.000 | 19.600.000 | 0,00 | 0 | 0,00 | 0 | 0,00 | 0 | 0,00 | 0 | 0,00 | 0 | 17.600.000 | 0,00 | 0 |
| 18-ene-10 1 | 33.952.034,58 | 1.090.645.780 | 51.800.000 | 32.300.000 | 49.800.000 | 19.600.000 | 33.952.034,58 | -161.204.260,186 | 0,00 | 0 | 0,00 | 0 | 0,00 | 0 | 0,00 | 0 | 17.600.000 | 0,00 | 0 |
| 18-feb-10 0 | 0,00 | 1.056.693.745 | 51.800.000 | 32.300.000 | 49.800.000 | 19.600.000 | 0,00 | 0 | 0,00 | 0 | 0,00 | 0 | 0,00 | 0 | 0,00 | 0 | 17.600.000 | 0,00 | 0 |
| 18-mar-10 0 | 0,00 | 1.056.693.745 | 51.800.000 | 32.300.000 | 49.800.000 | 19.600.000 | 0,00 | 0 | 0,00 | 0 | 0,00 | 0 | 0,00 | 0 | 0,00 | 0 | 17.600.000 | 0,00 | 0 |
| 18-abr-10 1 | 28.074.486,03 | 1.056.693.745 | 51.800.000 | 32.300.000 | 49.800.000 | 19.600.000 | 28.074.486,03 | -130.770.955,928 | 0,00 | 0 | 0,00 | 0 | 0,00 | 0 | 0,00 | 0 | 17.600.000 | 0,00 | 0 |
| 18-may-10 0 | 0,00 | 1.028.619.259 | 51.800.000 | 32.300.000 | 49.800.000 | 19.600.000 | 0,00 | 0 | 0,00 | 0 | 0,00 | 0 | 0,00 | 0 | 0,00 | 0 | 17.600.000 | 0,00 | 0 |
| 18-jun-10 0 | 0,00 | 1.028.619.259 | 51.800.000 | 32.300.000 | 49.800.000 | 19.600.000 | 0,00 | 0 | 0,00 | 0 | 0,00 | 0 | 0,00 | 0 | 0,00 | 0 | 17.600.000 | 0,00 | 0 |
| 18-jul-10 1 | 25.486.530,80 | 1.028.619.259 | 51.800.000 | 32.300.000 | 49.800.000 | 19.600.000 | 25.486.530,80 | -116.396.986,164 | 0,00 | 0 | 0,00 | 0 | 0,00 | 0 | 0,00 | 0 | 17.600.000 | 0,00 | 0 |
| 18-ago-10 0 | 0,00 | 1.003.132.728 | 51.800.000 | 32.300.000 | 49.800.000 | 19.600.000 | 0,00 | 0 | 0,00 | 0 | 0,00 | 0 | 0,00 | 0 | 0,00 | 0 | 17.600.000 | 0,00 | 0 |
| 18-sep-10 0 | 0,00 | 1.003.132.728 | 51.800.000 | 32.300.000 | 49.800.000 | 19.600.000 | 0,00 | 0 | 0,00 | 0 | 0,00 | 0 | 0,00 | 0 | 0,00 | 0 | 17.600.000 | 0,00 | 0 |
| 18-oct-10 1 | 21.393.293,27 | 1.003.132.728 | 51.800.000 | 32.300.000 | 49.800.000 | 19.600.000 | 21.393.293,27 | -95.734.987,383 | 0,00 | 0 | 0,00 | 0 | 0,00 | 0 | 0,00 | 0 | 17.600.000 | 0,00 | 0 |
| 18-nov-10 0 | 0,00 | 981.739.435 | 51.800.000 | 32.300.000 | 49.800.000 | 19.600.000 | 0,00 | 0 | 0,00 | 0 | 0,00 | 0 | 0,00 | 0 | 0,00 | 0 | 17.600.000 | 0,00 | 0 |
| 18-dic-10 0 | 0,00 | 981.739.435 | 51.800.000 | 32.300.000 | 49.800.000 | 19.600.000 | 0,00 | 0 | 0,00 | 0 | 0,00 | 0 | 0,00 | 0 | 0,00 | | | | |

FTA SANTANDER HIPOTECARIO 2
18-ene.-23

1,98

3,25

3,25

3,25

3,25

3,25

| Fecha | Principal disponible para la amortización | SERIE A | SERIE B | SERIE C | SERIE D | SERIE E | AMORTIZACION SERIE A | VIDA SERIE A | AMORTIZACION SERIE B | VIDA SERIE B | AMORTIZACION SERIE C | VIDA SERIE C | AMORTIZACION SERIE D | VIDA SERIE D | AMORTIZACION SERIE E | VIDA SERIE E | SERIE F | AMORTIZACION SERIE F | VIDA F |
|-----------|---|-------------|------------|------------|--------------|------------|----------------------|-----------------|----------------------|--------------|----------------------|--------------|----------------------|--------------|----------------------|--------------|------------|----------------------|--------|
| 18-feb-13 | 0,00 | 742.870.694 | 51.800.000 | 32.300.000 | 49.800.000 | 19.600.000 | 0,00 | 0 | 0,00 | 0 | 0,00 | 0 | 0,00 | 0 | 0,00 | 0 | 17.600.000 | 0,00 | 0 |
| 18-mar-13 | 0,00 | 742.870.694 | 51.800.000 | 32.300.000 | 49.800.000 | 19.600.000 | 0,00 | 0 | 0,00 | 0 | 0,00 | 0 | 0,00 | 0 | 0,00 | 0 | 17.600.000 | 0,00 | 0 |
| 18-abr-13 | 24.014.215,42 | 742.870.694 | 51.800.000 | 32.300.000 | 49.800.000 | 19.600.000 | 24.014.215,42 | -85.538.635,326 | 0,00 | 0 | 0,00 | 0 | 0,00 | 0 | 0,00 | 0 | 17.600.000 | 0,00 | 0 |
| 18-may-13 | 0,00 | 718.856.478 | 51.800.000 | 32.300.000 | 49.800.000 | 19.600.000 | 0,00 | 0 | 0,00 | 0 | 0,00 | 0 | 0,00 | 0 | 0,00 | 0 | 17.600.000 | 0,00 | 0 |
| 18-jun-13 | 0,00 | 718.856.478 | 51.800.000 | 32.300.000 | 49.800.000 | 19.600.000 | 0,00 | 0 | 0,00 | 0 | 0,00 | 0 | 0,00 | 0 | 0,00 | 0 | 17.600.000 | 0,00 | 0 |
| 18-jul-13 | 16.755.292,72 | 718.856.478 | 51.800.000 | 32.300.000 | 49.800.000 | 19.600.000 | 16.755.292,72 | -58.157.621,031 | 0,00 | 0 | 0,00 | 0 | 0,00 | 0 | 0,00 | 0 | 17.600.000 | 0,00 | 0 |
| 18-ago-13 | 0,00 | 702.101.186 | 51.800.000 | 32.300.000 | 49.800.000 | 19.600.000 | 0,00 | 0 | 0,00 | 0 | 0,00 | 0 | 0,00 | 0 | 0,00 | 0 | 17.600.000 | 0,00 | 0 |
| 18-sep-13 | 0,00 | 702.101.186 | 51.800.000 | 32.300.000 | 49.800.000 | 19.600.000 | 0,00 | 0 | 0,00 | 0 | 0,00 | 0 | 0,00 | 0 | 0,00 | 0 | 17.600.000 | 0,00 | 0 |
| 18-oct-13 | 15.884.373,13 | 702.101.186 | 51.800.000 | 32.300.000 | 49.800.000 | 19.600.000 | 15.884.373,13 | -53.673.296,806 | 0,00 | 0 | 0,00 | 0 | 0,00 | 0 | 0,00 | 0 | 17.600.000 | 0,00 | 0 |
| 18-nov-13 | 0,00 | 686.216.813 | 51.800.000 | 32.300.000 | 49.800.000 | 19.600.000 | 0,00 | 0 | 0,00 | 0 | 0,00 | 0 | 0,00 | 0 | 0,00 | 0 | 17.600.000 | 0,00 | 0 |
| 18-dic-13 | 0,00 | 686.216.813 | 51.800.000 | 32.300.000 | 49.800.000 | 19.600.000 | 0,00 | 0 | 0,00 | 0 | 0,00 | 0 | 0,00 | 0 | 0,00 | 0 | 17.600.000 | 0,00 | 0 |
| 18-ene-14 | 17.076.386,11 | 686.216.813 | 51.800.000 | 32.300.000 | 49.800.000 | 19.600.000 | 17.076.386,11 | -56.130.081,144 | 0,00 | 0 | 0,00 | 0 | 0,00 | 0 | 0,00 | 0 | 17.600.000 | 0,00 | 0 |
| 18-feb-14 | 0,00 | 669.140.426 | 51.800.000 | 32.300.000 | 49.800.000 | 19.600.000 | 0,00 | 0 | 0,00 | 0 | 0,00 | 0 | 0,00 | 0 | 0,00 | 0 | 17.600.000 | 0,00 | 0 |
| 18-mar-14 | 0,00 | 669.140.426 | 51.800.000 | 32.300.000 | 49.800.000 | 19.600.000 | 0,00 | 0 | 0,00 | 0 | 0,00 | 0 | 0,00 | 0 | 0,00 | 0 | 17.600.000 | 0,00 | 0 |
| 18-abr-14 | 16.087.981,52 | 669.140.426 | 51.800.000 | 32.300.000 | 49.800.000 | 19.600.000 | 16.087.981,52 | -51.433.276,919 | 0,00 | 0 | 0,00 | 0 | 0,00 | 0 | 0,00 | 0 | 17.600.000 | 0,00 | 0 |
| 18-may-14 | 0,00 | 653.052.445 | 51.800.000 | 32.300.000 | 49.800.000 | 19.600.000 | 0,00 | 0 | 0,00 | 0 | 0,00 | 0 | 0,00 | 0 | 0,00 | 0 | 17.600.000 | 0,00 | 0 |
| 18-jun-14 | 0,00 | 653.052.445 | 51.800.000 | 32.300.000 | 49.800.000 | 19.600.000 | 0,00 | 0 | 0,00 | 0 | 0,00 | 0 | 0,00 | 0 | 0,00 | 0 | 17.600.000 | 0,00 | 0 |
| 18-jul-14 | 15.959.429,12 | 653.052.445 | 51.800.000 | 32.300.000 | 49.800.000 | 19.600.000 | 15.959.429,12 | -49.569.986,847 | 0,00 | 0 | 0,00 | 0 | 0,00 | 0 | 0,00 | 0 | 17.600.000 | 0,00 | 0 |
| 18-ago-14 | 0,00 | 637.093.016 | 51.800.000 | 32.300.000 | 49.800.000 | 19.600.000 | 0,00 | 0 | 0,00 | 0 | 0,00 | 0 | 0,00 | 0 | 0,00 | 0 | 17.600.000 | 0,00 | 0 |
| 18-sep-14 | 0,00 | 637.093.016 | 51.800.000 | 32.300.000 | 49.800.000 | 19.600.000 | 0,00 | 0 | 0,00 | 0 | 0,00 | 0 | 0,00 | 0 | 0,00 | 0 | 17.600.000 | 0,00 | 0 |
| 18-oct-14 | 15.138.420,57 | 637.093.016 | 51.800.000 | 32.300.000 | 49.800.000 | 19.600.000 | 15.138.420,57 | -45.627.199,598 | 0,00 | 0 | 0,00 | 0 | 0,00 | 0 | 0,00 | 0 | 17.600.000 | 0,00 | 0 |
| 18-nov-14 | 0,00 | 621.954.595 | 51.800.000 | 32.300.000 | 49.800.000 | 19.600.000 | 0,00 | 0 | 0,00 | 0 | 0,00 | 0 | 0,00 | 0 | 0,00 | 0 | 17.600.000 | 0,00 | 0 |
| 18-dic-14 | 0,00 | 621.954.595 | 51.800.000 | 32.300.000 | 49.800.000 | 19.600.000 | 0,00 | 0 | 0,00 | 0 | 0,00 | 0 | 0,00 | 0 | 0,00 | 0 | 17.600.000 | 0,00 | 0 |
| 18-ene-15 | 17.897.114,12 | 621.954.595 | 51.800.000 | 32.300.000 | 49.800.000 | 19.600.000 | 17.897.114,12 | -52.295.367,459 | 0,00 | 0 | 0,00 | 0 | 0,00 | 0 | 0,00 | 0 | 17.600.000 | 0,00 | 0 |
| 18-feb-15 | 0,00 | 604.057.481 | 51.800.000 | 32.300.000 | 49.800.000 | 19.600.000 | 0,00 | 0 | 0,00 | 0 | 0,00 | 0 | 0,00 | 0 | 0,00 | 0 | 17.600.000 | 0,00 | 0 |
| 18-mar-15 | 0,00 | 604.057.481 | 51.800.000 | 32.300.000 | 49.800.000 | 19.600.000 | 0,00 | 0 | 0,00 | 0 | 0,00 | 0 | 0,00 | 0 | 0,00 | 0 | 17.600.000 | 0,00 | 0 |
| 18-abr-15 | 16.648.231,81 | 604.057.481 | 51.800.000 | 32.300.000 | 49.800.000 | 19.600.000 | 16.648.231,81 | -47.147.792,486 | 0,00 | 0 | 0,00 | 0 | 0,00 | 0 | 0,00 | 0 | 17.600.000 | 0,00 | 0 |
| 18-may-15 | 0,00 | 587.409.249 | 51.800.000 | 32.300.000 | 49.800.000 | 19.600.000 | 0,00 | 0 | 0,00 | 0 | 0,00 | 0 | 0,00 | 0 | 0,00 | 0 | 17.600.000 | 0,00 | 0 |
| 18-jun-15 | 0,00 | 587.409.249 | 51.800.000 | 32.300.000 | 49.800.000 | 19.600.000 | 0,00 | 0 | 0,00 | 0 | 0,00 | 0 | 0,00 | 0 | 0,00 | 0 | 17.600.000 | 0,00 | 0 |
| 18-jul-15 | 17.491.493,32 | 587.409.249 | 51.800.000 | 32.300.000 | 49.800.000 | 19.600.000 | 17.491.493,32 | -47.944.183,190 | 0,00 | 0 | 0,00 | 0 | 0,00 | 0 | 0,00 | 0 | 17.600.000 | 0,00 | 0 |
| 18-ago-15 | 0,00 | 569.917.756 | 51.800.000 | 32.300.000 | 49.800.000 | 19.600.000 | 0,00 | 0 | 0,00 | 0 | 0,00 | 0 | 0,00 | 0 | 0,00 | 0 | 17.600.000 | 0,00 | 0 |
| 18-sep-15 | 0,00 | 569.917.756 | 51.800.000 | 32.300.000 | 49.800.000 | 19.600.000 | 0,00 | 0 | 0,00 | 0 | 0,00 | 0 | 0,00 | 0 | 0,00 | 0 | 17.600.000 | 0,00 | 0 |
| 18-oct-15 | 15.535.043,55 | 569.917.756 | 51.800.000 | 32.300.000 | 49.800.000 | 19.600.000 | 15.535.043,55 | -41.152.330,364 | 0,00 | 0 | 0,00 | 0 | 0,00 | 0 | 0,00 | 0 | 17.600.000 | 0,00 | 0 |
| 18-nov-15 | 0,00 | 554.382.712 | 51.800.000 | 32.300.000 | 49.800.000 | 19.600.000 | 0,00 | 0 | 0,00 | 0 | 0,00 | 0 | 0,00 | 0 | 0,00 | 0 | 17.600.000 | 0,00 | 0 |
| 18-dic-15 | 0,00 | 554.382.712 | 51.800.000 | 32.300.000 | 49.800.000 | 19.600.000 | 0,00 | 0 | 0,00 | 0 | 0,00 | 0 | 0,00 | 0 | 0,00 | 0 | 17.600.000 | 0,00 | 0 |
| 18-ene-16 | 15.687.023,96 | 554.382.712 | 51.800.000 | 32.300.000 | 49.800.000 | 19.600.000 | 15.687.023,96 | -40.111.720,266 | 0,00 | 0 | 0,00 | 0 | 0,00 | 0 | 0,00 | 0 | 17.600.000 | 0,00 | 0 |
| 18-feb-16 | 0,00 | 538.695.688 | 51.800.000 | 32.300.000 | 49.800.000 | 19.600.000 | 0,00 | 0 | 0,00 | 0 | 0,00 | 0 | 0,00 | 0 | 0,00 | 0 | 17.600.000 | 0,00 | 0 |
| 18-mar-16 | 0,00 | 538.695.688 | 51.800.000 | 32.300.000 | 49.800.000 | 19.600.000 | 0,00 | 0 | 0,00 | 0 | 0,00 | 0 | 0,00 | 0 | 0,00 | 0 | 17.600.000 | 0,00 | 0 |
| 18-abr-16 | 14.908.589,91 | 538.695.688 | 51.800.000 | 32.300.000 | 49.800.000 | 19.600.000 | 14.908.589,91 | -36.764.582,718 | 0,00 | 0 | 0,00 | 0 | 0,00 | 0 | 0,00 | 0 | 17.600.000 | 0,00 | 0 |
| 18-may-16 | 0,00 | 523.787.099 | 51.800.000 | 32.300.000 | 49.800.000 | 19.600.000 | 0,00 | 0 | 0,00 | 0 | 0,00 | 0 | 0,00 | 0 | 0,00 | 0 | 17.600.000 | 0,00 | 0 |
| 18-jun-16 | 0,00 | 523.787.099 | 51.800.000 | 32.300.000 | 49.800.000 | 19.600.000 | 0,00 | 0 | 0,00 | 0 | 0,00 | 0 | 0,00 | 0 | 0,00 | 0 | 17.600.000 | 0,00 | 0 |
| 18-jul-16 | 15.162.035,59 | 523.787.099 | 51.800.000 | 32.300.000 | 49.800.000 | 19.600.000 | 15.162.035,59 | -36.009.834,526 | 0,00 | 0 | 0,00 | 0 | 0,00 | 0 | 0,00 | 0 | 17.600.000 | 0,00 | 0 |
| 18-ago-16 | 0,00 | 508.625.063 | 51.800.000 | 32.300.000 | 49.800.000 | 19.600.000 | 0,00 | 0 | 0,00 | 0 | 0,00 | 0 | 0,00 | 0 | 0,00 | 0 | 17.600.000 | 0,00 | 0 |
| 18-sep-16 | 0,00 | 508.625.063 | 51.800.000 | 32.300.000 | 49.800.000 | 19.600.000 | 0,00 | 0 | 0,00 | 0 | 0,00 | 0 | 0,00 | 0 | 0,00 | 0 | 17.600.000 | 0,00 | 0 |
| 18-oct-16 | 14.965.653,44 | 508.625.063 | 51.800.000 | 32.300.000 | 49.800.000 | 19.600.000 | 14.965.653,44 | -34.166.586,804 | 0,00 | 0 | 0,00 | 0 | 0,00 | 0 | 0,00 | 0 | 17.600.000 | 0,00 | 0 |
| 18-nov-16 | 0,00 | 493.659.410 | 51.800.000 | 32.300.000 | 49.800.000 | 19.600.000 | 0,00 | 0 | 0,00 | 0 | 0,00 | 0 | 0,00 | 0 | 0,00 | 0 | 17.600.000 | 0,00 | 0 |
| 18-dic-16 | 0,00 | 493.659.410 | 51.800.000 | 32.300.000 | 49.800.000 | 19.600.000 | 0,00 | 0 | 0,00 | 0 | 0,00 | 0 | 0,00 | 0 | 0,00 | 0 | 17.600.000 | 0,00 | 0 |
| 18-ene-17 | 16.127.601,73 | 493.659.410 | 51.800.000 | 32.300.000 | 49.800.000 | 19.600.000 | 16.127.601,73 | -35.335.575,390 | 0,00 | 0 | 0,00 | 0 | 0,00 | 0 | 0,00 | 0 | 17.600.000 | 0,00 | 0 |
| 18-feb-17 | 0,00 | 477.531.808 | 51.800.000 | 32.300.000 | 49.800.000 | 19.600.000 | 0,00 | 0 | 0,00 | 0 | 0,00 | 0 | 0,00 | 0 | 0,00 | 0 | 17.600.000 | 0,00 | 0 |
| 18-mar-17 | 0,00 | 477.531.808 | 51.800.000 | 32.300.000 | 49.800.000 | 19.600.000 | 0,00 | 0 | 0,00 | 0 | 0,00 | 0 | 0,00 | 0 | 0,00 | 0 | 17.600.000 | 0,00 | 0 |
| 18-abr-17 | 14.665.257,73 | 477.531.808 | 51.800.000 | 32.300.000 | 49.800.000 | 19.600.000 | 14.665.257,73 | -30.811.706,491 | 0,00 | 0 | 0,00 | 0 | 0,00 | 0 | 0,00 | 0 | 17.600.000 | 0,00 | 0 |
| 18-may-17 | 0,00 | 462.866.550 | 51.800.000 | 32.300.000 | 49.800.000 | 19.600.000 | 0,00 | 0 | 0,00 | 0 | 0,00 | 0 | 0,00 | 0 | 0,00 | 0 | 17.600.000 | 0,00 | 0 |
| 18-jun-17 | 0,00 | 462.866.550 | 51.800.000 | 32.300.000 | 49.800.000 | 19.600.000 | 0,00 | 0 | 0,00 | 0 | 0,00 | 0 | 0,00 | 0 | 0,00 | 0 | 17.600.000 | 0,00 | 0 |
| 18-jul-17 | 16.319.293,00 | 462.866.550 | 51.800.000 | 32.300.000 | 49.800.000 | 19.600.000 | 16.319.293,00 | -32.801.778,930 | 0,00 | 0 | 0,00 | 0 | 0,00 | 0 | 0,00 | 0 | 17.600.000 | 0,00 | 0 |
| 18-ago-17 | 0,00 | 446.547.257 | 51.800.000 | 32.300.000 | 49.800.000</ | | | | | | | | | | | | | | |

FTA SANTANDER HIPOTECARIO 2
18-ene.-23

1,98

3,25

3,25

3,25

3,25

3,25

| Fecha | Principal disponible para la amortización | SERIE A | SERIE B | SERIE C | SERIE D | SERIE E | AMORTIZACION SERIE A | VIDA SERIE A | AMORTIZACION SERIE B | VIDA SERIE B | AMORTIZACION SERIE C | VIDA SERIE C | AMORTIZACION SERIE D | VIDA SERIE D | AMORTIZACION SERIE E | VIDA SERIE E | SERIE F | AMORTIZACION SERIE F | VIDA F |
|-----------|---|-------------|------------|------------|------------|------------|----------------------|-----------------|----------------------|--------------|----------------------|--------------|----------------------|--------------|----------------------|--------------|------------|----------------------|--------|
| 18-nov-19 | 0,00 | 314.690.469 | 51.800.000 | 32.300.000 | 49.800.000 | 19.600.000 | 0,00 | 0 | 0,00 | 0 | 0,00 | 0 | 0,00 | 0 | 0,00 | 0 | 17.600.000 | 0,00 | 0 |
| 18-dic-19 | 0,00 | 314.690.469 | 51.800.000 | 32.300.000 | 49.800.000 | 19.600.000 | 0,00 | 0 | 0,00 | 0 | 0,00 | 0 | 0,00 | 0 | 0,00 | 0 | 17.600.000 | 0,00 | 0 |
| 18-ene-20 | 14.447.074,98 | 314.690.469 | 51.800.000 | 32.300.000 | 49.800.000 | 19.600.000 | 14.447.074,98 | -15.833.994.178 | 0,00 | 0 | 0,00 | 0 | 0,00 | 0 | 0,00 | 0 | 17.600.000 | 0,00 | 0 |
| 18-feb-20 | 0,00 | 300.243.394 | 51.800.000 | 32.300.000 | 49.800.000 | 19.600.000 | 0,00 | 0 | 0,00 | 0 | 0,00 | 0 | 0,00 | 0 | 0,00 | 0 | 17.600.000 | 0,00 | 0 |
| 18-mar-20 | 0,00 | 300.243.394 | 51.800.000 | 32.300.000 | 49.800.000 | 19.600.000 | 0,00 | 0 | 0,00 | 0 | 0,00 | 0 | 0,00 | 0 | 0,00 | 0 | 17.600.000 | 0,00 | 0 |
| 18-abr-20 | 11.401.540,91 | 300.243.394 | 51.800.000 | 32.300.000 | 49.800.000 | 19.600.000 | 11.401.540,91 | -11.458.548.615 | 0,00 | 0 | 0,00 | 0 | 0,00 | 0 | 0,00 | 0 | 17.600.000 | 0,00 | 0 |
| 18-may-20 | 0,00 | 288.841.853 | 51.800.000 | 32.300.000 | 49.800.000 | 19.600.000 | 0,00 | 0 | 0,00 | 0 | 0,00 | 0 | 0,00 | 0 | 0,00 | 0 | 17.600.000 | 0,00 | 0 |
| 18-jun-20 | 0,00 | 288.841.853 | 51.800.000 | 32.300.000 | 49.800.000 | 19.600.000 | 0,00 | 0 | 0,00 | 0 | 0,00 | 0 | 0,00 | 0 | 0,00 | 0 | 17.600.000 | 0,00 | 0 |
| 18-jul-20 | 14.314.527,48 | 288.841.853 | 51.800.000 | 32.300.000 | 49.800.000 | 19.600.000 | 14.314.527,48 | -13.083.478.117 | 0,00 | 0 | 0,00 | 0 | 0,00 | 0 | 0,00 | 0 | 17.600.000 | 0,00 | 0 |
| 18-ago-20 | 0,00 | 274.527.325 | 51.800.000 | 32.300.000 | 49.800.000 | 19.600.000 | 0,00 | 0 | 0,00 | 0 | 0,00 | 0 | 0,00 | 0 | 0,00 | 0 | 17.600.000 | 0,00 | 0 |
| 18-sep-20 | 0,00 | 274.527.325 | 51.800.000 | 32.300.000 | 49.800.000 | 19.600.000 | 0,00 | 0 | 0,00 | 0 | 0,00 | 0 | 0,00 | 0 | 0,00 | 0 | 17.600.000 | 0,00 | 0 |
| 18-oct-20 | 11.234.334,07 | 274.527.325 | 51.800.000 | 32.300.000 | 49.800.000 | 19.600.000 | 11.234.334,07 | -9.234.622.606 | 0,00 | 0 | 0,00 | 0 | 0,00 | 0 | 0,00 | 0 | 17.600.000 | 0,00 | 0 |
| 18-nov-20 | 0,00 | 263.292.991 | 51.800.000 | 32.300.000 | 49.800.000 | 19.600.000 | 0,00 | 0 | 0,00 | 0 | 0,00 | 0 | 0,00 | 0 | 0,00 | 0 | 17.600.000 | 0,00 | 0 |
| 18-dic-20 | 0,00 | 263.292.991 | 51.800.000 | 32.300.000 | 49.800.000 | 19.600.000 | 0,00 | 0 | 0,00 | 0 | 0,00 | 0 | 0,00 | 0 | 0,00 | 0 | 17.600.000 | 0,00 | 0 |
| 18-ene-21 | 11.995.611,17 | 263.292.991 | 51.800.000 | 32.300.000 | 49.800.000 | 19.600.000 | 11.995.611,17 | -8.756.796.154 | 0,00 | 0 | 0,00 | 0 | 0,00 | 0 | 0,00 | 0 | 17.600.000 | 0,00 | 0 |
| 18-feb-21 | 0,00 | 251.297.380 | 51.800.000 | 32.300.000 | 49.800.000 | 19.600.000 | 0,00 | 0 | 0,00 | 0 | 0,00 | 0 | 0,00 | 0 | 0,00 | 0 | 17.600.000 | 0,00 | 0 |
| 18-mar-21 | 0,00 | 251.297.380 | 51.800.000 | 32.300.000 | 49.800.000 | 19.600.000 | 0,00 | 0 | 0,00 | 0 | 0,00 | 0 | 0,00 | 0 | 0,00 | 0 | 17.600.000 | 0,00 | 0 |
| 18-abr-21 | 12.214.188,49 | 251.297.380 | 51.800.000 | 32.300.000 | 49.800.000 | 19.600.000 | 12.214.188,49 | -7.817.080.634 | 0,00 | 0 | 0,00 | 0 | 0,00 | 0 | 0,00 | 0 | 17.600.000 | 0,00 | 0 |
| 18-may-21 | 0,00 | 239.083.192 | 51.800.000 | 32.300.000 | 49.800.000 | 19.600.000 | 0,00 | 0 | 0,00 | 0 | 0,00 | 0 | 0,00 | 0 | 0,00 | 0 | 17.600.000 | 0,00 | 0 |
| 18-jun-21 | 0,00 | 239.083.192 | 51.800.000 | 32.300.000 | 49.800.000 | 19.600.000 | 0,00 | 0 | 0,00 | 0 | 0,00 | 0 | 0,00 | 0 | 0,00 | 0 | 17.600.000 | 0,00 | 0 |
| 18-jul-21 | 12.097.710,60 | 239.083.192 | 51.800.000 | 32.300.000 | 49.800.000 | 19.600.000 | 12.097.710,60 | -6.641.643.119 | 0,00 | 0 | 0,00 | 0 | 0,00 | 0 | 0,00 | 0 | 17.600.000 | 0,00 | 0 |
| 18-ago-21 | 0,00 | 226.985.481 | 51.800.000 | 32.300.000 | 49.800.000 | 19.600.000 | 0,00 | 0 | 0,00 | 0 | 0,00 | 0 | 0,00 | 0 | 0,00 | 0 | 17.600.000 | 0,00 | 0 |
| 18-sep-21 | 0,00 | 226.985.481 | 51.800.000 | 32.300.000 | 49.800.000 | 19.600.000 | 0,00 | 0 | 0,00 | 0 | 0,00 | 0 | 0,00 | 0 | 0,00 | 0 | 17.600.000 | 0,00 | 0 |
| 18-oct-21 | 12.618.273,70 | 226.985.481 | 51.800.000 | 32.300.000 | 49.800.000 | 19.600.000 | 12.618.273,70 | -5.766.551.081 | 0,00 | 0 | 0,00 | 0 | 0,00 | 0 | 0,00 | 0 | 17.600.000 | 0,00 | 0 |
| 18-nov-21 | 0,00 | 214.367.207 | 51.800.000 | 32.300.000 | 49.800.000 | 19.600.000 | 0,00 | 0 | 0,00 | 0 | 0,00 | 0 | 0,00 | 0 | 0,00 | 0 | 17.600.000 | 0,00 | 0 |
| 18-dic-21 | 0,00 | 214.367.207 | 51.800.000 | 32.300.000 | 49.800.000 | 19.600.000 | 0,00 | 0 | 0,00 | 0 | 0,00 | 0 | 0,00 | 0 | 0,00 | 0 | 17.600.000 | 0,00 | 0 |
| 18-ene-22 | 11.620.269,55 | 214.367.207 | 51.800.000 | 32.300.000 | 49.800.000 | 19.600.000 | 11.620.269,55 | -4.241.398.386 | 0,00 | 0 | 0,00 | 0 | 0,00 | 0 | 0,00 | 0 | 17.600.000 | 0,00 | 0 |
| 18-feb-22 | 0,00 | 202.746.938 | 51.800.000 | 32.300.000 | 49.800.000 | 19.600.000 | 0,00 | 0 | 0,00 | 0 | 0,00 | 0 | 0,00 | 0 | 0,00 | 0 | 17.600.000 | 0,00 | 0 |
| 18-mar-22 | 0,00 | 202.746.938 | 51.800.000 | 32.300.000 | 49.800.000 | 19.600.000 | 0,00 | 0 | 0,00 | 0 | 0,00 | 0 | 0,00 | 0 | 0,00 | 0 | 17.600.000 | 0,00 | 0 |
| 18-abr-22 | 10.441.814,34 | 202.746.938 | 51.800.000 | 32.300.000 | 49.800.000 | 19.600.000 | 10.441.814,34 | -2.871.498.944 | 0,00 | 0 | 0,00 | 0 | 0,00 | 0 | 0,00 | 0 | 17.600.000 | 0,00 | 0 |
| 18-may-22 | 0,00 | 192.305.123 | 51.800.000 | 32.300.000 | 49.800.000 | 19.600.000 | 0,00 | 0 | 0,00 | 0 | 0,00 | 0 | 0,00 | 0 | 0,00 | 0 | 17.600.000 | 0,00 | 0 |
| 18-jun-22 | 0,00 | 192.305.123 | 51.800.000 | 32.300.000 | 49.800.000 | 19.600.000 | 0,00 | 0 | 0,00 | 0 | 0,00 | 0 | 0,00 | 0 | 0,00 | 0 | 17.600.000 | 0,00 | 0 |
| 18-jul-22 | 15.594.733,67 | 192.305.123 | 51.800.000 | 32.300.000 | 49.800.000 | 19.600.000 | 15.594.733,67 | -2.869.430.995 | 0,00 | 0 | 0,00 | 0 | 0,00 | 0 | 0,00 | 0 | 17.600.000 | 0,00 | 0 |
| 18-ago-22 | 0,00 | 176.710.390 | 51.800.000 | 32.300.000 | 49.800.000 | 19.600.000 | 0,00 | 0 | 0,00 | 0 | 0,00 | 0 | 0,00 | 0 | 0,00 | 0 | 17.600.000 | 0,00 | 0 |
| 18-sep-22 | 0,00 | 176.710.390 | 51.800.000 | 32.300.000 | 49.800.000 | 19.600.000 | 0,00 | 0 | 0,00 | 0 | 0,00 | 0 | 0,00 | 0 | 0,00 | 0 | 17.600.000 | 0,00 | 0 |
| 18-oct-22 | 11.486.570,65 | 176.710.390 | 51.800.000 | 32.300.000 | 49.800.000 | 19.600.000 | 11.486.570,65 | -1.056.764.500 | 0,00 | 0 | 0,00 | 0 | 0,00 | 0 | 0,00 | 0 | 17.600.000 | 0,00 | 0 |
| 18-nov-22 | 0,00 | 165.223.819 | 51.800.000 | 32.300.000 | 49.800.000 | 19.600.000 | 0,00 | 0 | 0,00 | 0 | 0,00 | 0 | 0,00 | 0 | 0,00 | 0 | 17.600.000 | 0,00 | 0 |
| 18-dic-22 | 0,00 | 165.223.819 | 51.800.000 | 32.300.000 | 49.800.000 | 19.600.000 | 0,00 | 0 | 0,00 | 0 | 0,00 | 0 | 0,00 | 0 | 0,00 | 0 | 17.600.000 | 0,00 | 0 |
| 18-ene-23 | 11.229.637,16 | 165.223.819 | 51.800.000 | 32.300.000 | 49.800.000 | 19.600.000 | 11.229.637,16 | 0 | 0,00 | 0 | 0,00 | 0 | 0,00 | 0 | 0,00 | 0 | 17.600.000 | 0,00 | 0 |
| 18-feb-23 | 0,00 | 153.994.182 | 51.800.000 | 32.300.000 | 49.800.000 | 19.600.000 | 0,00 | 0 | 0,00 | 0 | 0,00 | 0 | 0,00 | 0 | 0,00 | 0 | 17.600.000 | 0,00 | 0 |
| 18-mar-23 | 0,00 | 153.994.182 | 51.800.000 | 32.300.000 | 49.800.000 | 19.600.000 | 0,00 | 0 | 0,00 | 0 | 0,00 | 0 | 0,00 | 0 | 0,00 | 0 | 17.600.000 | 0,00 | 0 |
| 18-abr-23 | 10.973.388,54 | 153.994.182 | 51.800.000 | 32.300.000 | 49.800.000 | 19.600.000 | 10.973.388,54 | 987.604.969 | 0,00 | 0 | 0,00 | 0 | 0,00 | 0 | 0,00 | 0 | 17.600.000 | 0,00 | 0 |
| 18-may-23 | 0,00 | 143.020.793 | 51.800.000 | 32.300.000 | 49.800.000 | 19.600.000 | 0,00 | 0 | 0,00 | 0 | 0,00 | 0 | 0,00 | 0 | 0,00 | 0 | 17.600.000 | 0,00 | 0 |
| 18-jun-23 | 0,00 | 143.020.793 | 51.800.000 | 32.300.000 | 49.800.000 | 19.600.000 | 0,00 | 0 | 0,00 | 0 | 0,00 | 0 | 0,00 | 0 | 0,00 | 0 | 17.600.000 | 0,00 | 0 |
| 18-jul-23 | 10.720.461,80 | 143.020.793 | 51.800.000 | 32.300.000 | 49.800.000 | 19.600.000 | 10.720.461,80 | 1.940.403.586 | 0,00 | 0 | 0,00 | 0 | 0,00 | 0 | 0,00 | 0 | 17.600.000 | 0,00 | 0 |
| 18-ago-23 | 0,00 | 132.300.332 | 51.800.000 | 32.300.000 | 49.800.000 | 19.600.000 | 0,00 | 0 | 0,00 | 0 | 0,00 | 0 | 0,00 | 0 | 0,00 | 0 | 17.600.000 | 0,00 | 0 |
| 18-sep-23 | 0,00 | 132.300.332 | 51.800.000 | 32.300.000 | 49.800.000 | 19.600.000 | 0,00 | 0 | 0,00 | 0 | 0,00 | 0 | 0,00 | 0 | 0,00 | 0 | 17.600.000 | 0,00 | 0 |
| 18-oct-23 | 10.462.372,29 | 132.300.332 | 51.800.000 | 32.300.000 | 49.800.000 | 19.600.000 | 10.462.372,29 | 2.856.227.636 | 0,00 | 0 | 0,00 | 0 | 0,00 | 0 | 0,00 | 0 | 17.600.000 | 0,00 | 0 |
| 18-nov-23 | 0,00 | 121.837.959 | 51.800.000 | 32.300.000 | 49.800.000 | 19.600.000 | 0,00 | 0 | 0,00 | 0 | 0,00 | 0 | 0,00 | 0 | 0,00 | 0 | 17.600.000 | 0,00 | 0 |
| 18-dic-23 | 0,00 | 121.837.959 | 51.800.000 | 32.300.000 | 49.800.000 | 19.600.000 | 0,00 | 0 | 0,00 | 0 | 0,00 | 0 | 0,00 | 0 | 0,00 | 0 | 17.600.000 | 0,00 | 0 |
| 18-ene-24 | 10.200.789,94 | 121.837.959 | 51.800.000 | 32.300.000 | 49.800.000 | 19.600.000 | 10.200.789,94 | 3.723.288.329 | 0,00 | 0 | 0,00 | 0 | 0,00 | 0 | 0,00 | 0 | 17.600.000 | 0,00 | 0 |
| 18-feb-24 | 0,00 | 111.637.169 | 51.800.000 | 32.300.000 | 49.800.000 | 19.600.000 | 0,00 | 0 | 0,00 | 0 | 0,00 | 0 | 0,00 | 0 | 0,00 | 0 | 17.600.000 | 0,00 | 0 |
| 18-mar-24 | 0,00 | 111.637.169 | 51.800.000 | 32.300.000 | 49.800.000 | 19.600.000 | 0,00 | 0 | 0,00 | 0 | 0,00 | 0 | 0,00 | 0 | 0,00 | 0 | 17.600.000 | 0,00 | 0 |
| 18-abr-24 | 9.916.104,23 | 111.637.169 | 51.800.000 | 32.300.000 | 49.800.000 | 19.600.000 | 9.916.104,23 | 4.521.743.531 | 0,00 | 0 | 0,00 | 0 | 0,00 | 0 | 0,00 | 0 | 17.600.000 | 0,00 | 0 |
| 18-may-24 | 0,00 | 101.721.065 | 51.800.000 | 32.300.000 | 49.800.000 | 19.600.000 | 0,00 | 0 | | | | | | | | | | | |