



EMPRESAS BANESTO 2 FONDO DE TITULIZACION DE ACTIVOS

JUAN MANUEL GARCIA ABARQUERO

ANALISTA

SANTANDER DE TITULIZACION, S.G.F.T, S.A.

CIUDAD GRUPO SANTANDER

28660 BOADILLA DEL MONTE

jumgarcia@gruposantander.com

Tel: 912893847



DENOMINACION DEL FONDO:

EMPRESAS BANESTO 2 FONDO DE TITULIZACION DE ACTIVOS

INFORMACIÓN

CORRESPONDIENTE AL:

TRIMESTRE/SEMESTRE:

18/01/2012 - 18/04/2012

AÑO:

2012

Personas que asumen la responsabilidad de esta información y cargos que ocupan:	Firma:
IGNACIO ORTEGA GAVARA - DIRECTOR GENERAL	

I. DATOS GENERALES SOBRE EL FONDO

Fecha de Constitución del Fondo	26 junio 2008	Agencia de pago de Bonos	BANESTO	
Fecha de Desembolso BT's	01 julio 2008	Negociación Mercado	AIAF	
Fecha Final Amortización	18 julio 2041	Agencias de calificación	MOODY'S ESPAÑA STANDARD & POORS	
Sociedad Gestora	SANTANDER DE TITULIZACION, S.G.F.T, S.A.	Calificación	Inicial	Actual
Originador Derechos Crédito	BANESTO	SERIE A	AAA BBE	AAA BBG
		SERIE B	A BBB	A BBB
		SERIE C	BBB BBB	BBB BBB

II. VALORES EMITIDOS POR EL FONDO: BONOS DE TITULIZACION

SERIES PRELACIÓN CÓDIGO ISIN	Nº BONOS	NOMINAL EN CIRCULACIÓN			
			Inicial	Actual	%Act/In
SERIE A ES0330861008	18.340	Nominal Unitario	100.000,00	24.354,92	
		Nominal Total	1.834.000.000,00	446.669.232,80	24,35 %
SERIE B ES0330861016	1.060	Nominal Unitario	100.000,00	100.000,00	
		Nominal Total	106.000.000,00	106.000.000,00	100,00 %
SERIE C ES0330861024	600	Nominal Unitario	100.000,00	100.000,00	
		Nominal Total	60.000.000,00	60.000.000,00	100,00 %

AMORTIZACION E INTERESES BONOS					
Actual			Próximo		
Fecha Amortización Periodo Actual 18 abril 2012			Fecha Próximo Cupón 18 julio 2012		
	Amortización de los Bonos	Intereses Brutos Bonos	Tipo de Interés	Importe Bruto Próximo Cupón	Importe Neto Próximo Cupón
SERIE A	2.021,19 €	101,48 €	1,0500 %	64,64 €	51,07 €
SERIE B	0,00 €	460,56 €	1,3500 %	341,25 €	269,59 €
SERIE C	0,00 €	612,23 €	1,9500 %	492,92 €	389,41 €
Amortización devengada no pagada	0,00 €				
Amortización Calendario	NO				

III. ACTIVOS ADQUIRIDOS POR EL FONDO: DERECHOS DE CRÉDITO

DERECHOS DE CRÉDITO	A LA EMISIÓN	SITUACIÓN ACTUAL
Número de Derechos de Crédito	7.783	3.186
Saldo Pendiente de Amortizar Derechos	2.000.000.002,01	612.669.312,55
Importes Unitarios Derechos Vivos	256.970,32	192.300,47
Tipos de Interés	4,81 %	2,99 %

TASAS DE AMORTIZACIÓN ANTICIPADA	SITUACIÓN ACTUAL
Tasa mensual actual anualizada:	5,70 %
Tasa últimos 12 meses anualizada:	1,08 %
Tasa anualizada desde Constitución del Fondo	6,51 %

MOROSIDAD ACTUAL	Hasta 1 mes	De 1 a 6 meses	Mayor de 6 meses
Deuda Vencida(Principal+Intereses)	1.069.244,92	2.595.153,86	7.764.439,83
Deuda Pendiente de vencimiento	0,00	0,00	602.714.900,40
Deuda Total	1.069.244,92	2.595.153,86	610.479.340,23

EMPRESAS BANESTO 2 FONDO DE TITULIZACION DE ACTIVOS

INFORME TRIMESTRAL BONOS DE TITULIZACIÓN

18 de abril de 2012

BONOS TITULIZACIÓN DE ACTIVOS. PRINCIPAL	
Saldo anterior	649.737.857,40 €
Amortizaciones	37.068.624,60 €
Saldo actual	612.669.232,80 €
% sobre saldo inicial	30,63%
Amortización devengada no pagada	0,00 €

DATOS	
Fecha de determinación	11-abr-12
Fecha de Pago de Cupón Actual	18-abr-12
Fecha de Pago de Cupón Anterior	18-ene-12
Número de días	91
Tipo de referencia (%)	0,750%
Próxima Fecha de Pago	18-jul-12

BONOS DE TITULIZACIÓN DE ACTIVOS. INTERESES	
Intereses pagados Serie A	1.861.143,20 €
Intereses pagados Serie B	488.193,60 €
Intereses pagados Serie C	367.338,00 €
Intereses devengados no pagados	0,00 €

VIDA RESIDUAL (AÑOS)		
	INICIAL	18-abr-12
SERIE A	2,28	1,88
SERIE B	3,98	6,18
SERIE C	3,98	7,00

EMPRESAS BANESTO 2 FONDO DE TITULIZACION DE ACTIVOS

INFORME TRIMESTRAL DERECHOS DE CREDITO

18 de abril de 2012

DERECHOS DE CRÉDITO. PRINCIPAL	
Saldo anterior	649.737.911,50 €
Amortizaciones	37.068.598,95 €
Saldo actual	612.669.312,55 €
Número de derechos de crédito	3.186
LTV	38,45%

DERECHOS DE CRÉDITO. INTERESES	
Intereses cobrados en el trimestre	3.815.187,06 €
Intereses devengados en el trimestre	4.618.495,48 €

DERECHOS DE CRÉDITO EN MOROSIDAD						
	HASTA 30 DÍAS	30 A 60 DÍAS	60 A 90 DÍAS	90 A 180 DÍAS	180 A 365 DÍAS	365 A 547 DÍAS
Principal	977.410,67 €	510.982,82 €	488.385,04 €	1.122.625,06 €	802.534,65 €	6.052.473,91 €
Intereses	91.834,25 €	160.051,06 €	81.721,36 €	231.388,52 €	314.473,54 €	594.957,73 €
Saldo de los derechos de crédito	37.551.639,35 €	35.826.028,26 €	11.202.677,59 €	15.993.128,83 €	9.258.063,72 €	3.031.640,73 €
Número de derechos de crédito	153	57	39	56	27	415
% sobre saldo de los derechos de crédito	6,13%	5,85%	1,83%	2,61%	1,51%	0,49%

PRÉSTAMOS EN WRITE OFF	
Write Off acumulado Fecha Pago anterior	23.940.795,07 €
Write Off trimestre	133.479,16 €
Write Off acumulados actuales	24.074.274,23 €

EMPRESAS BANESTO 2 FONDO DE TITULIZACION DE ACTIVOS

INFORME TRIMESTRAL DERECHOS DE CREDITO

18 de abril de 2012

CONTENCIOSOS / JUDICIALES	
Saldo anterior	2.032.810,30 €
Diferencia	393.392,92 €
Saldo actual	2.426.203,22 €
Número derechos de credito contenciosos	249

ADJUDICADOS	
Saldo anterior	13.739.589,46 €
Diferencia	(893.041,25) €
Saldo actual	12.846.548,21 €
Número derechos de credito adjudicados	402

PERDIDAS DE LA CARTERA	
Saldo anterior	63.187,59 €
Diferencia	181.336,87 €
Saldo actual	244.524,46 €

EMPRESAS BANESTO 2 FONDO DE TITULIZACION DE ACTIVOS

ESTADO DE ORIGEN Y APLICACIÓN DE FONDOS Y CUENTA DE TESORERÍA

18 de abril de 2012

ORIGEN	39.691.781,24 €
PRINCIPAL COBRADO	
Amortización derechos de crédito	35.890.289,08 €
INTERESES COBRADOS	
Intereses de derechos de crédito	3.815.187,06 €
Intereses de reinversión	428.650,09 €
CONTENCIOSOS / JUDICIALES	(160.599,68) €
INGRESOS/GASTOS DE ADJUDICADOS	(281.745,31) €
OTROS	0,00 €

ESTADO CUENTA DE TESORERÍA	110.996.455,95 €
FONDO DE RESERVA	
Saldo anterior	112.613.175,62 €
Utilizado en el período	1.616.719,67 €
Saldo actual	110.996.455,95 €
RETENCIÓN A CUENTA DEL IRPF	0,00 €
GASTOS EMISIÓN RETENIDOS	0,00 €
OTROS	0,00 €

APLICACIÓN	39.691.781,24 €
GASTOS ORDINARIOS	18.177,22 €
COMISION DE GESTION	32.397,89 €
PAGO SWAP	3.890.871,95 €
COBRO SWAP	(2.418.245,55) €
INTERESES SERIE A	1.861.143,20 €
INTERESES SERIE B	488.193,60 €
INTERESES SERIE C	367.338,00 €
AMORTIZACION BONOS SERIE A	37.068.624,60 €
AMORTIZACION BONOS SERIE B	0,00 €
AMORTIZACION BONOS SERIE C	0,00 €
INTERESES POSTERGADOS SERIE B	0,00 €
INTERESES POSTERGADOS SERIE C	0,00 €
PAGO LIQUIDATIVO SWAP	0,00 €
INTERESES PTO.SUBO.FONDO RVA	0,00 €
AMORTIZACION PTO SUB FONDO DE RVA	0,00 €
INTERESES PTO.SUB.G. INICIALES	0,00 €
AMORTIZACION PTO.SUBO.G.INICIALES	0,00 €
COMISION ADMON BANESTO	0,00 €
COMISION VARIABLE/INT EXTR.SERIE F	0,00 €
USO DEL FONDO DE RESERVA	(1.616.719,67) €

EMPRESAS BANESTO 2 FONDO DE TITULIZACION DE ACTIVOS

MEJORA CREDITICIA Y PRÉSTAMO SUBORDINADO

18 de abril de 2012

MEJORA DE CRÉDITO

CONCEPTOS	INICIAL	18-abr-12
EMISIÓN SUBORDINADA	8,30%	27,09%
FONDO DE RESERVA	150.000.000 (7,50%)	110.996.455,95 (18,12%)

PRÉSTAMOS SUBORDINADOS

CONCEPTOS	INICIAL	18-abr-12
PRESTAMO SUBORDINADO GASTOS INICIALES		
Saldo vivo	900.000,00 €	674.794,53 €
Tipo de interés	5,982%	1,750%
PRESTAMO SUBORDINADO FONDO RESERVA		
Saldo vivo	150.000.000,00 €	150.000.000,00 €
Tipo de interés	5,982%	1,750%

EMPRESAS BANESTO 2 FONDO DE TITULIZACION DE ACTIVOS

INFORMACIÓN RELATIVA A LOS TRIGGERS

18 de abril de 2012

TRIGGERS FONDO DE RESERVA	
1. IMPORTE DOTACIÓN ANTES DE APLICAR EL PUNTO 2.:	97.460.678,61 €
F.R. SERÁ EL MENOR DE:	
1.a) IMPORTE RESERVA INICIAL	150.000.000,00 €
1.b) EL MAYOR DE:	
1.b.1) 15,00% SALDO VIVO BONOS	97.460.678,61 €
1.b.2) 3,75% SALDO INICAL BONOS	75.000.000,00 €
2. NO SE DEBE DAR NI 2.a), 2.b) NI 2.c)	
2.a) F.R. EN FECHA PAGO ANTERIOR NO DOTADO INTEGRAMENTE	Sí
2.b) SALDO VIVO DC's MOROSOS >1,50% DC's NO FALLIDOS	Sí
2.c) FECHA DE PAGO < 24.06.2010	NO
3. FONDO DE RESERVA REQUERIDO RESULTANTE	150.000.000,00 €

SE HA ALCANZADO ALGÚN NIVEL DE LOS TRIGGERS DEL FONDO DE RESERVA DEL PUNTO 2., POR TANTO EL NIVEL REQUERIDO DEL FONDO DE RESERVA NO DECRECERÁ.

TRIGGERS BONOS	
1. LA SERIE B SE AMORTIZA SI:	
1.a) SALDO SERIE B \geq 10,60% SALDO SERIES A, B y C	Sí (16,31%)
1.b) DC's MOROSOS < 1,50% DC's NO FALLIDOS	NO
2. LA SERIE C SE AMORTIZA SI:	
2.a) SALDO SERIE C \geq 6,00% SALDO SERIES A, B y C	Sí (9,23%)
2.b) DC's MOROSOS < 1,25% DC's NO FALLIDOS	NO
3. PARA AMORTIZAR A PRORRATA LAS SERIES A, B y C NO DEBE SUCEDER 3.a) ni 3.b)	
3.a) F.R. DISPONIBLE < F.R. REQUERIDO	Sí
3.b) SALDO VIVO DC's <10% SALDO INICIAL ACTIVOS	NO

SE HA ALCANZADO EL NIVEL DEL TRIGGER, POR TANTO LAS SERIES B y C NO SE AMORTIZARÁN

TRIGGERS DIFERIMIENTO DE INTERESES	
Bonos de la Serie B	
Saldo vivo acumulado de los Préstamos Fallidos > 12,27% s/Importe Inicial DC	
Préstamos Fallidos	25.035.041,83 €
12,27% s/ Importe inicial DC	245.400.000,25 €
No hay diferimiento de los Bonos de la Serie B	
Bonos de la Serie C	
Saldo vivo acumulado de los Préstamos Fallidos > 8,00% s/Importe Inicial DC	
Préstamos Fallidos	25.035.041,83 €
8,00% s/ Importe inicial DC	160.000.000,16 €
No hay diferimiento de los Bonos de la Serie C	

EMPRESAS BANESTO 2 FONDO DE TITULIZACION DE ACTIVOS

INFORMACIÓN RELATIVA A LOS ESTADÍSTICOS

18 de abril de 2012

LISTADO ESTADÍSTICO DE VALORES DE TASACIÓN SOBRE SALDOS VIVOS				
Intervalo (%)	SALDO VIVO (MILES)	%	PRÉSTAMOS	%
0,00% - 10,00%	10.330,31 €	2,46%	75	10,93%
10,01% - 20,00%	47.808,22 €	11,38%	84	12,24%
20,01% - 30,00%	72.049,18 €	17,15%	109	15,89%
30,01% - 40,00%	102.648,54 €	24,43%	131	19,10%
40,01% - 50,00%	82.733,37 €	19,69%	141	20,55%
50,01% - 60,00%	44.375,76 €	10,56%	87	12,68%
60,01% - 70,00%	27.014,25 €	6,43%	41	5,98%
70,01% - 80,00%	2.243,25 €	0,53%	6	0,87%
80,01% - 90,00%	3.210,66 €	0,76%	2	0,29%
90,01% - 100,00%	257,56 €	0,06%	1	0,15%
resto de préstamos	27.487,20 €	6,54%	9	1,31%
	420.158.309,65 €	100,00%	686	100,00%

Máximo: 100,00%

Mínimo: 0,00%

Medio: 38,45%

CONCENTRACIÓN POR DEUDOR		
DEUDOR	SALDO VIVO	% SALDO VIVO
Deudor 1	8.970.168,67 €	1,4641%
Deudor 2	8.772.515,78 €	1,4319%
Deudor 3	8.539.395,17 €	1,3938%
Deudor 4	8.402.149,25 €	1,3714%
Deudor 5	8.299.546,56 €	1,3547%
Deudor 6	8.144.242,74 €	1,3293%
Deudor 7	8.000.000,09 €	1,3058%
Deudor 8	7.524.982,90 €	1,2282%
Deudor 9	7.080.203,94 €	1,1556%
Deudor 10	6.428.588,11 €	1,0493%

EMPRESAS BANESTO 2 FONDO DE TITULIZACION DE ACTIVOS

INFORMACION RELATIVA A LOS ESTADISTICOS

18 de abril de 2012

CNAE	Descripción	Saldo Vivo	% Saldo Vivo	Nº de Activos	% Nº de Activos
00	SIN CNAE	3.068,75	0,00%	1	0,03%
01	AGRICULTURA, GANADERIA, CAZA Y SERVICIOS RELACIONADO	55.314.641,02	8,68%	372	10,83%
02	SILVICULTURA Y EXPLOTACION FORESTAL	2.454.783,65	0,39%	12	0,35%
03	PESCA Y ACUICULTURA	1.095.595,98	0,17%	13	0,38%
06	EXTRACCION DE CRUDO DE PETROLEO Y GAS NATURAL	22.117,52	0,00%	1	0,03%
07	EXTRACCION DE MINERALES METALICOS	306.663,01	0,05%	1	0,03%
08	OTRAS INDUSTRIAS EXTRACTIVAS	2.264.287,13	0,36%	20	0,58%
09	ACTIVIDADES DE APOYO A LAS INDUSTRIAS EXTRACTIVAS	42.062,02	0,01%	2	0,06%
10	INDUSTRIA DE LA ALIMENTACION	40.517.668,70	6,36%	131	3,81%
11	FABRICACION DE BEBIDAS	3.485.166,60	0,55%	28	0,82%
12	INDUSTRIA DEL TABACO	260.974,66	0,04%	1	0,03%
13	INDUSTRIA TEXTIL	3.647.575,44	0,57%	23	0,67%
14	CONFECCION DE PRENDAS DE VESTIR	13.346.446,99	2,10%	9	0,26%
15	INDUSTRIA DEL CUERO Y DEL CALZADO	1.907.693,40	0,30%	7	0,20%
16	INDUSTRIA DE MADERA Y CORCHO, EXCEPTO MUEBLES;CESTE	3.473.061,77	0,55%	59	1,72%
17	INDUSTRIA DEL PAPEL	527.198,01	0,08%	12	0,35%
18	ARTES GRAFICAS Y REPRODUCCION DE SOPORTES GRABADOS	5.205.139,36	0,82%	49	1,43%
19	COQUERIAS Y REFINO DE PETROLEO	149.875,62	0,02%	4	0,12%
20	INDUSTRIA QUIMICA	12.666.124,27	1,99%	37	1,08%
21	FABRICACION DE PRODUCTOS FARMACEUTICOS	1.786.182,36	0,28%	5	0,15%
22	FABRICACION DE PRODUCTOS DE CAUCHO Y PLASTICOS	2.228.398,33	0,35%	18	0,52%
23	FABRICACION DE OTROS PRODUCTOS MINERALES NO METALI	6.626.741,01	1,04%	45	1,31%
24	METALURGIA-FABRICACION DE PROD.DE HIERRO,ACERO Y F	2.766.003,38	0,43%	51	1,48%
25	FABRICACION DE PRODUCTOS METALICOS,EXCEPTO MAQUINA	12.333.139,02	1,94%	82	2,39%
26	FABRICACION DE PROD.INFORMATICOS,ELECTRONICOS,OPTI	874.618,05	0,14%	24	0,70%
27	FABRICACION DE MATERIAL Y EQUIPO ELECTRICO	4.035.574,23	0,63%	36	1,05%
28	FABRICACION DE MAQUINARIA Y EQUIPO N.C.O.P.	3.007.037,36	0,47%	42	1,22%
29	FABRICACION DE VEHICULOS MOTOR,REMOLQUES Y SEMIRRE	1.689.811,01	0,27%	12	0,35%
30	FABRICACION DE OTRO MATERIAL DE TRANSPORTE	604.271,64	0,09%	5	0,15%
31	FABRICACION DE MUEBLES	1.253.447,80	0,20%	19	0,55%
32	OTRAS INDUSTRIAS MANUFACTURERAS	1.467.290,54	0,23%	20	0,58%
33	REPARACION E INSTALACION DE MAQUINARIA Y EQUIPO	294.996,08	0,05%	1	0,03%
35	SUMINISTRO DE ENERGIA ELECTRICA,GAS,VAPOR Y AIRE A	3.281.274,79	0,52%	29	0,84%
36	CAPTACION, DEPURACION Y DISTRIBUCION DE AGUA	10.585.448,02	1,66%	4	0,12%
37	RECOGIDA Y TRATAMIENTO DE AGUAS RESIDUALES	5.523,43	0,00%	2	0,06%
38	RECOGIDA,TRATAMIENTO Y ELIMINACION DE RESIDUOS;VA	666.918,83	0,10%	5	0,15%
39	ACTIVIDADES DE DESCONTAMINACION Y OTROS SERVICIOS	100.840,91	0,02%	3	0,09%
41	CONSTRUCCION DE EDIFICIOS	51.163.092,37	8,03%	173	5,04%
42	INGENIERIA CIVIL	4.461.192,34	0,70%	67	1,95%
43	ACTIVIDADES DE CONSTRUCCION ESPECIALIZADA	11.137.568,66	1,75%	156	4,54%
45	VENTA Y REPARACION DE VEHICULOS DE MOTOR Y MOTOCIC	11.816.058,77	1,86%	107	3,12%
46	COMERCIO AL POR MAYOR E INTERMEDIARIOS DEL COMERCI	40.859.211,68	6,41%	246	7,16%
47	COMERCIO AL POR MENOR,EXCEPTO DE VEHICULOS DE MOTO	24.895.396,00	3,91%	291	8,47%
49	TRANSPORTE TERRESTRE Y POR TUBERIA	14.807.315,09	2,32%	130	3,78%
51	TRANSPORTE AEREO	4.009.467,10	0,63%	1	0,03%
52	ALMACENAMIENTO Y ACTIVIDADES ANEXAS AL TRANSPORTE	2.734.568,33	0,43%	28	0,82%
53	ACTIVIDADES POSTALES Y DE CORREOS	2.995.065,50	0,47%	1	0,03%
55	SERVICIOS DE ALOJAMIENTO	37.180.517,24	5,84%	48	1,40%
56	SERVICIOS DE COMIDAS Y BEBIDAS	16.500.917,49	2,59%	158	4,60%
58	EDICION	1.747.560,65	0,27%	7	0,20%
59	ACTIVIDADES CINEMATOGRAFICAS, DE VIDEO Y PROGRAMAS	308.025,99	0,05%	7	0,20%
61	TELECOMUNICACIONES	253.095,31	0,04%	4	0,12%
62	PROGRAMACION,CONSULTORIA Y OTRAS ACTIVIDADES INFOR	713.147,26	0,11%	6	0,17%
64	SERVICIOS FINANCIEROS, EXCEPTO SEGUROS Y FONDOS PE	22.916.880,25	3,60%	15	0,44%
65	SEGUROS,REASEGUROS Y FONDOS DE PENSIONES,EXCEPTO S	315.183,68	0,05%	9	0,26%
66	ACTIVIDADES AUXILIARES A SERVICIOS FINANCIEROS Y A	711.462,31	0,11%	8	0,23%
68	ACTIVIDADES INMOBILIARIAS	80.955.641,83	12,71%	193	5,62%
69	ACTIVIDADES JURIDICAS Y DE CONTABILIDAD	4.080.818,45	0,64%	37	1,08%
70	ACTIVIDADES DE LAS SEDES CENTRALES;ACTIVIDADES DE	2.692.255,91	0,42%	16	0,47%
71	SERVICIOS TECNICOS DE ARQUITECTURA E INGENIERIA;EN	2.653.358,90	0,42%	21	0,61%
73	PUBLICIDAD Y ESTUDIOS DE MERCADO	199.807,17	0,03%	7	0,20%
74	OTRAS ACTIVIDADES PROFESIONALES,CIENTIFICAS Y TECN	39.228.260,03	6,16%	221	6,43%
75	ACTIVIDADES VETERINARIAS	79.267,10	0,01%	8	0,23%
77	ACTIVIDADES DE ALQUILER	2.247.314,52	0,35%	11	0,32%
79	ACTIVIDADES DE AGENCIAS DE VIAJES, OPERADORES TURI	356.230,59	0,06%	3	0,09%
80	ACTIVIDADES DE SEGURIDAD E INVESTIGACION	9.749,81	0,00%	1	0,03%
81	SERVICIOS A EDIFICIOS Y ACTIVIDADES DE JARDINERIA	59.944,97	0,01%	9	0,26%
82	ACTIVIDADES ADMINISTRATIVAS DE ORCINA Y OTRAS ACT	4.416,61	0,00%	3	0,09%
84	ADMON.PUBLICA Y DEFENSA;SEGURIDAD SOCIAL OBLIGATOR	206.191,61	0,03%	1	0,03%
85	EDUCACION	11.534.136,68	1,81%	35	1,02%
86	ACTIVIDADES SANITARIAS	24.799.726,22	3,89%	54	1,57%
87	ASISTENCIA EN ESTABLECIMIENTOS RESIDENCIALES	1.567.282,11	0,25%	7	0,20%
88	ACTIVIDADES DE SERVICIOS SOCIALES SIN ALOJAMIENTO	62.897,44	0,01%	2	0,06%
90	ACTIVIDADES DE CREACION, ARTISTICAS Y ESPECTACULOS	821.835,19	0,13%	7	0,20%
91	ACTIVIDADES DE BIBLIOTECAS,ARCHIVOS,MUSEOS Y OTRAS	236.298,38	0,04%	3	0,09%
92	ACTIVIDADES DE JUEGOS DE AZAR Y APUESTAS	4.304.703,84	0,68%	6	0,17%
93	ACTIVIDADES DEPORTIVAS, RECREATIVAS Y DE ENTRETENI	1.257.842,74	0,20%	16	0,47%
94	ACTIVIDADES ASOCIATIVAS	1.944.211,92	0,31%	47	1,37%
95	REPARACION DE ORDENADORES,EFFECTOS PERSONALES Y ART	279.365,53	0,04%	9	0,26%
96	OTROS SERVICIOS PERSONALES	7.583.167,04	1,19%	71	2,07%
0	Totales:	636.988.111,29	100,00%	3.435	100,00%

EMPRESAS BANESTO 2 FONDO DE TITULIZACION DE ACTIVOS

DEFINICIONES

18 de abril de 2012

- FECHA DE DETERMINACIÓN** Será la fecha en que la Sociedad Gestora, en nombre del Fondo, realizará los cálculos necesarios para distribuir los fondos disponibles existentes a dicha fecha, de acuerdo con el orden de prelación de pagos descrito en el Folleto Informativo.
Todos los datos de los Activos Titulizados (Saldo Vivo DC's, tablas de morosidad, propiedades transitorias, datos estadísticos, etc.) están referidos a dicha fecha.
- WRITE OFF** Préstamos con cuotas pendientes con antigüedad igual o superior a 12 ó 18 meses (según Folleto Informativo).
- PÉRDIDAS DE LA CARTERA** Aquellos préstamos cuya deuda el Cedente considera que no va a recuperar (neto de recuperaciones).
- ADJUDICADOS** Bienes en el activo del Fondo como consecuencia de un proceso judicial o extrajudicial.
- CONTENCIOSO / JUDICIAL** Préstamos sobre los que el Cedente va a iniciar acciones judiciales. Esta cantidad está incluida en el cuadro de morosidad.
- PRÉSTAMOS FALLIDOS** Aquellos préstamos cuya deuda el Cedente considera que no va a recuperar o aquellos préstamo que tienen cuotas pendientes con antigüedad superior a 12 o 18 meses (según Folleto Informativo)
- SALDO VIVO ACUMULADO DE PRÉSTAMOS FALLIDOS** Saldo vivo acumulado de los Derechos de Crédito derivados de Préstamos Fallidos, sin tener en cuenta los importes recobrados.



EMPRESAS BANESTO 2 FONDO DE TITULIZACIÓN DE ACTIVOS

INFORME HISTÓRICO DE MOROSIDAD

18 de abril de 2012

Fecha	abr-11	jul-11	oct-11	ene-12	abr-12
15-30 días	0,159%	6,069%	6,576%	10,508%	6,129%
30-60 días	1,919%	1,644%	1,781%	2,570%	5,848%
60-90 días	2,467%	1,039%	1,119%	0,742%	1,829%
90-180 días	0,324%	2,271%	1,451%	1,140%	2,610%
180-365 días	0,292%	0,176%	0,248%	0,879%	1,511%
> 365 días	1,777%	1,472%	1,984%	0,417%	0,495%

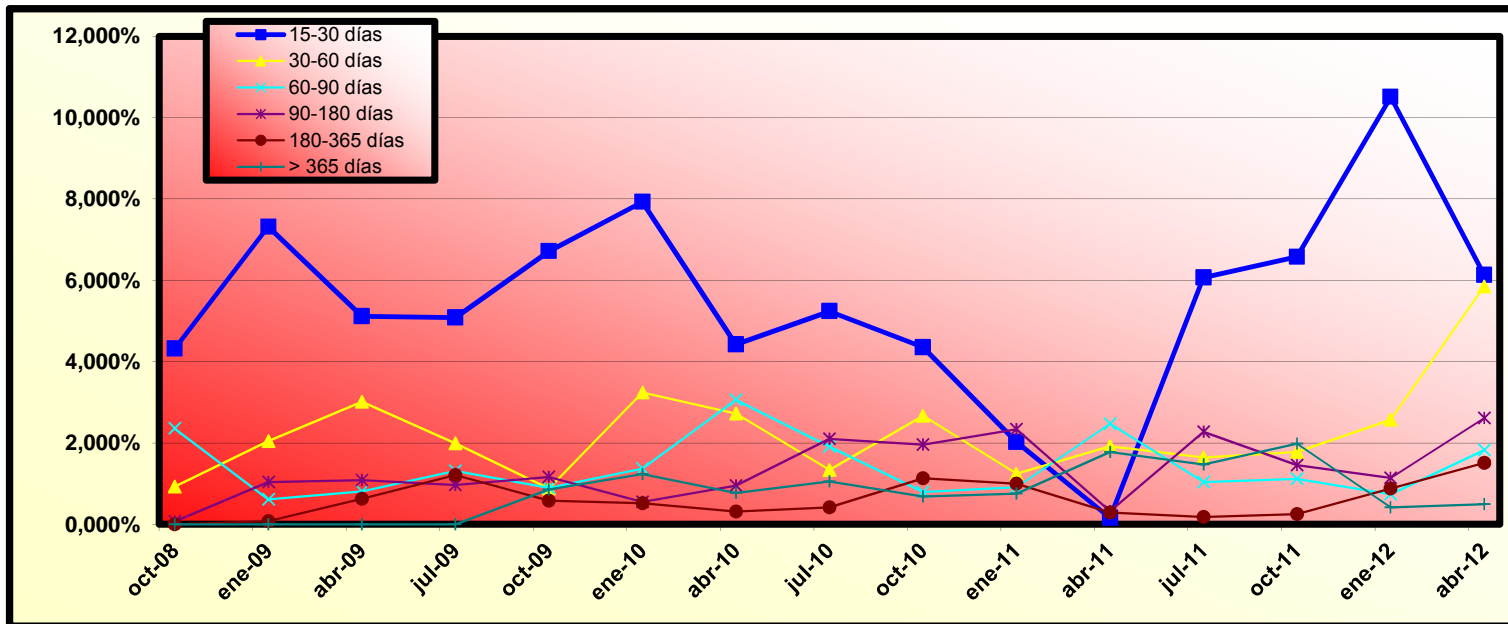

**FLUJOS POR CADA BONO SIN RETENCION PARA EL TOMADOR
(IMPORTES EN EUROS)
T.A.C.P. = 6,51%**

Fecha de Pago	Bonos de la Serie A			Bonos de la Serie B			Bonos de la Serie C		
	Principal Amortizado	Intereses Brutos	Flujo Total	Principal Amortizado	Intereses Brutos	Flujo Total	Principal Amortizado	Intereses Brutos	Flujo Total
TOTALES:	446.669.232,80	34.374.255,31	481.043.488,11	106.000.000,00	27.352.612,94	133.352.612,94	60.000.000,00	18.256.142,47	78.256.142,47
18-abr-12									
18-jul-12	40.358.281,23	4.560.248,12	44.918.529,35	0,00	1.103.343,84	1.103.343,84	0,00	649.964,38	649.964,38
18-oct-12	46.301.018,72	4.193.796,93	50.494.815,65	0,00	1.115.468,49	1.115.468,49	0,00	657.106,85	657.106,85
18-ene-13	40.506.001,75	3.715.894,30	44.221.896,06	0,00	1.115.468,49	1.115.468,49	0,00	657.106,85	657.106,85
18-abr-13	35.830.755,97	3.226.114,35	39.056.870,32	0,00	1.091.219,18	1.091.219,18	0,00	642.821,92	642.821,92
18-jul-13	31.200.283,24	2.896.147,68	34.096.430,92	0,00	1.103.343,84	1.103.343,84	0,00	649.964,38	649.964,38
18-oct-13	29.754.512,12	2.605.935,27	32.360.447,38	0,00	1.115.468,49	1.115.468,49	0,00	657.106,85	657.106,85
20-ene-14	28.491.836,82	2.298.819,79	30.790.656,61	0,00	1.115.468,49	1.115.468,49	0,00	657.106,85	657.106,85
18-abr-14	23.544.739,48	1.961.155,96	25.505.895,44	0,00	1.091.219,18	1.091.219,18	0,00	642.821,92	642.821,92
18-jul-14	23.937.131,99	1.742.567,69	25.679.699,68	0,00	1.103.343,84	1.103.343,84	0,00	649.964,38	649.964,38
20-oct-14	23.340.196,56	1.514.646,23	24.854.842,80	0,00	1.115.468,49	1.115.468,49	0,00	657.106,85	657.106,85
19-ene-15	17.431.160,21	1.273.737,04	18.704.897,25	0,00	1.115.468,49	1.115.468,49	0,00	657.106,85	657.106,85
20-abr-15	16.140.899,51	1.070.040,14	17.210.939,65	0,00	1.091.219,18	1.091.219,18	0,00	642.821,92	642.821,92
20-jul-15	15.081.875,13	917.139,74	15.999.014,86	0,00	1.103.343,84	1.103.343,84	0,00	649.964,38	649.964,38
19-oct-15	15.938.464,55	771.548,45	16.710.013,00	0,00	1.115.468,49	1.115.468,49	0,00	657.106,85	657.106,85
18-ene-16	15.134.152,89	607.037,30	15.741.190,19	0,00	1.115.468,49	1.115.468,49	0,00	657.106,85	657.106,85
18-abr-16	13.307.709,71	445.927,66	13.753.637,36	0,00	1.103.343,84	1.103.343,84	0,00	649.964,38	649.964,38
18-jul-16	11.158.042,91	310.063,23	11.468.106,14	0,00	1.103.343,84	1.103.343,84	0,00	649.964,38	649.964,38
18-oct-16	12.901.715,71	198.301,18	13.100.016,89	0,00	1.115.468,49	1.115.468,49	0,00	657.106,85	657.106,85
18-ene-17	6.310.454,29	65.134,26	6.375.588,55	3.818.394,66	1.115.468,49	4.933.863,15	0,00	657.106,85	657.106,85
18-abr-17	0,00	0,00	0,00	10.438.847,58	1.051.910,64	11.490.758,22	0,00	642.821,92	642.821,92
18-jul-17	0,00	0,00	0,00	9.119.928,48	954.941,57	10.074.870,05	0,00	649.964,38	649.964,38
18-oct-17	0,00	0,00	0,00	8.674.893,00	869.463,80	9.544.356,80	0,00	657.106,85	657.106,85
18-ene-18	0,00	0,00	0,00	8.130.624,89	778.175,41	8.908.800,30	0,00	657.106,85	657.106,85
18-abr-18	0,00	0,00	0,00	8.130.211,23	677.557,66	8.807.768,89	0,00	642.821,92	642.821,92
18-jul-18	0,00	0,00	0,00	7.116.509,48	600.459,49	7.716.968,98	0,00	649.964,38	649.964,38
18-oct-18	0,00	0,00	0,00	6.945.163,72	532.168,87	7.477.332,59	0,00	657.106,85	657.106,85
18-ene-19	0,00	0,00	0,00	6.669.155,10	459.082,92	7.128.238,02	0,00	657.106,85	657.106,85
18-abr-19	0,00	0,00	0,00	36.956.271,85	380.447,10	37.336.718,95	60.000.000,00	642.821,92	60.642.821,92

EMPRESAS BANESTO 2

SITUACIÓN INICIAL	Serie	numero de bonos	margen	nominal INICIAL	
	Serie A1	10.600	0,090%	1.834.000.000,00	100.000,00
	Serie A2	8.000	0,250%	106.000.000,00	100.000,00
	Serie B	700	0,350%	60.000.000,00	100.000,00

6,51%
0,56%

Tasa mensual actual anualizada:	5,70%
Tasa últimos 12 meses anualizada:	1,08%
Tasa anualizada desde Constitución del Fondo	6,51%

CLEAN-UP CALL 31-mar-18

Fecha	Pendiente Constitución	Pendiente a fecha	Vector Prepago TACP	DATO Fin mes	Caída mensual media	CPR	Caída mensual	CPR	Ppal Pte después del pago
0 2-jul-08	2.000.000.002,18		100,00%	100,00%					2.000.000.002,18
1 julio-08	1.982.189.123,18	1.972.704.976,05	99,44%	99,52%	0,48%	5,59%	0,48%	5,59%	2.000.000.002,18
2 agosto-08	1.907.295.858,89	1.894.516.910,08	98,88%	99,33%	0,34%	3,95%	0,19%	2,29%	2.000.000.002,18
3 septiembre-08	1.853.080.896,12	1.849.120.076,95	98,33%	99,79%	0,07%	0,85%	-0,46%	-5,65%	177.845.035,94
4 octubre-08	1.819.705.999,11	1.806.680.273,44	97,78%	99,28%	0,18%	2,13%	0,50%	5,87%	0,00
5 noviembre-08	1.794.955.831,34	1.720.280.552,90	97,23%	95,84%	0,85%	9,70%	3,47%	34,54%	0,00
6 diciembre-08	1.768.461.430,87	1.657.324.314,97	96,69%	93,72%	1,08%	12,17%	2,22%	23,58%	112.228.426,83
7 enero-09	1.709.327.375,78	1.611.701.020,71	96,15%	94,29%	0,84%	9,59%	-0,61%	-7,59%	0,00
8 febrero-09	1.664.015.135,31	1.537.175.065,44	95,61%	92,38%	0,99%	11,21%	2,03%	21,79%	0,00
9 marzo-09	1.645.864.926,39	1.493.355.368,55	95,08%	90,73%	1,07%	12,16%	1,78%	19,38%	145.097.196,91
10 abril-09	1.617.787.057,54	1.458.366.398,55	94,54%	90,15%	1,03%	11,71%	0,65%	7,51%	0,00
11 mayo-09	1.597.542.337,92	1.429.508.785,61	94,02%	89,48%	1,01%	11,42%	0,74%	8,49%	0,00
12 junio-09	1.561.967.130,30	1.386.464.905,96	93,49%	88,76%	0,99%	11,24%	0,80%	9,21%	104.551.110,71
13 julio-09	1.530.802.601,12	1.364.078.023,08	92,97%	89,11%	0,88%	10,10%	-0,39%	-4,76%	0,00
14 agosto-09	1.510.701.500,20	1.322.928.822,59	92,45%	87,57%	0,94%	10,75%	1,73%	18,86%	0,00
15 septiembre-09	1.491.298.235,72	1.295.497.127,51	91,93%	86,87%	0,93%	10,65%	0,80%	9,18%	89.335.999,80
16 octubre-09	1.468.444.869,08	1.254.669.776,14	91,42%	85,44%	0,98%	11,13%	1,64%	18,04%	0,00
17 noviembre-09	1.438.542.890,92	1.207.739.611,38	90,90%	83,96%	1,02%	11,61%	1,74%	18,99%	0,00
18 diciembre-09	1.413.767.725,16	1.153.645.615,09	90,40%	81,60%	1,12%	12,68%	2,81%	28,92%	92.963.447,58
19 enero-10	1.382.369.949,10	1.144.419.586,20	89,89%	82,79%	0,99%	11,25%	-1,45%	-18,90%	0,00
20 febrero-10	1.348.526.125,94	1.117.350.884,07	89,39%	82,86%	0,94%	10,67%	-0,09%	-1,03%	0,00
21 marzo-10	1.334.905.615,63	1.082.333.640,38	88,89%	81,08%	0,99%	11,29%	2,15%	22,92%	91.425.976,21
22 abril-10	1.306.264.467,47	1.058.665.915,60	88,39%	81,05%	0,95%	10,83%	0,04%	0,50%	0,00
23 mayo-10	1.282.409.619,83	1.037.625.049,38	87,89%	80,91%	0,92%	10,46%	0,16%	1,95%	0,00
24 junio-10	1.259.218.436,46	1.002.232.960,59	87,40%	79,59%	0,95%	10,79%	1,63%	17,92%	85.955.325,05
25 julio-10	1.228.485.884,94	966.315.857,98	86,91%	78,66%	0,96%	10,88%	1,17%	13,19%	0,00
26 agosto-10	1.201.585.843,05	951.818.923,23	86,43%	79,21%	0,89%	10,20%	-0,70%	-8,79%	0,00
27 septiembre-10	1.189.631.038,18	937.315.089,28	85,94%	78,79%	0,88%	10,05%	0,53%	6,23%	78.174.370,33
28 octubre-10	1.162.675.278,14	920.647.618,36	85,46%	79,18%	0,83%	9,52%	-0,50%	-6,15%	0,00
29 noviembre-10	1.141.824.437,01	896.364.253,05	84,99%	78,50%	0,83%	9,53%	0,86%	9,84%	0,00
30 diciembre-10	1.120.977.024,23	871.704.428,64	84,51%	77,76%	0,83%	9,57%	0,94%	10,74%	75.082.811,19
31 enero-11	1.079.156.746,71	858.530.053,69	84,04%	79,56%	0,74%	8,47%	-2,31%	-31,46%	0,00
32 febrero-11	1.061.154.937,53	838.506.799,49	83,57%	79,02%	0,73%	8,45%	0,68%	7,81%	0,00
33 marzo-11	1.039.623.792,54	818.318.408,43	83,10%	78,71%	0,72%	8,34%	0,39%	4,54%	83.414.504,48
34 abril-11	1.018.447.490,25	803.983.899,73	82,63%	78,94%	0,69%	8,01%	-0,29%	-3,55%	0,00
35 mayo-11	1.001.351.217,21	789.938.441,88	82,17%	78,89%	0,68%	7,81%	0,07%	0,83%	0,00
36 junio-11	972.538.234,67	762.829.582,42	81,71%	78,44%	0,67%	7,78%	0,57%	6,64%	69.235.616,46
37 julio-11	949.116.744,29	733.657.642,88	81,26%	77,30%	0,69%	8,01%	1,45%	16,09%	0,00
38 agosto-11	931.606.473,52	723.644.971,37	80,80%	77,68%	0,66%	7,67%	-0,49%	-6,03%	0,00
39 septiembre-11	920.620.786,73	710.117.110,45	80,35%	77,13%	0,66%	7,68%	0,70%	8,07%	54.977.831,12
40 octubre-11	903.222.645,56	695.811.371,21	79,90%	77,04%	0,65%	7,53%	0,13%	1,52%	0,00
41 noviembre-11	886.661.827,86	682.685.700,79	79,45%	77,00%	0,64%	7,37%	0,05%	0,64%	0,00
42 diciembre-11	867.880.679,02	669.804.400,54	79,01%	77,18%	0,61%	7,13%	-0,24%	-2,87%	54.014.096,48
43 enero-12	844.909.652,66	656.724.969,49	78,57%	77,73%	0,58%	6,79%	-0,71%	-8,90%	0,00
44 febrero-12	828.061.728,29	643.595.163,68	78,13%	77,72%	0,57%	6,64%	0,01%	0,06%	0,00
45 marzo-12	814.888.909,77	633.085.490,92	77,69%	77,69%	0,56%	6,51%	0,04%	0,51%	52.612.762,16