

## **PYMES BANESTO 2**

**ANA OBREGON MAZO**  
**ANALISTA**  
**SANTANDER DE TITULIZACION, S.G.F.T, S.A.**  
**CIUDAD GRUPO SANTANDER**  
**28660 BOADILLA DEL MONTE**  
**[aobregon@gruposantander.com](mailto:aobregon@gruposantander.com)**  
**Tel: 912893301**

DENOMINACION DEL FONDO:

PYMES BANESTO 2

INFORMACIÓN

CORRESPONDIENTE AL:

TRIMESTRE/SEMESTRE:

15/09/2014 - 15/12/2014

AÑO:

2014

Personas que asumen la responsabilidad de esta información y cargos que ocupan:

IGNACIO ORTEGA GAVARA - DIRECTOR GENERAL

Firma:

**I. DATOS GENERALES SOBRE EL FONDO**

Fecha de Constitución del Fondo	17 noviembre 2006	Agencia de pago de Bonos	AIAF	
Fecha de Desembolso BT's	23 noviembre 2006	Negociación Mercado	BANESTO	
Fecha Final Amortización	31 diciembre 2031	Agencias de calificación	MOODY'S ESPAÑA FITCH RATINGS STANDARD & POORS	
Sociedad Gestora	SANTANDER DE TITULIZACION, S.G.F.T, S.A.	Calificación	Inicial	Actual
	BANESTO	BONOS SERIE A1	Aaa/AAA/AAA	Cancelada
		BONOS SERIE A2	Aaa/AAA/AAA	A1/BBB-/A-
		BONOS SERIE B	A1/AA-/A	Ba1/B/BBB-
		BONOS SERIE C	Baa3/BBB/BBB	Ca/CC/CCC-

**II. VALORES EMITIDOS POR EL FONDO: BONOS DE TITULIZACION**

SERIES PRELACIÓN CÓDIGO ISIN	Nº BONOS	NOMINAL EN CIRCULACIÓN			
			Inicial	Actual	%Act/In
BONOS SERIE A1 ES0372260002	4.000	Nominal Unitario	100.000,00	0,00	
		Nominal Total	400.000.000,00	0	0,00 %
BONOS SERIE A2 ES0372260010	5.417	Nominal Unitario	100.000,00	14.369,76	
		Nominal Total	541.700.000,00	77.840.989,92	14,37%
BONOS SERIE B ES0372260020	243	Nominal Unitario	100.000,00	100.000,00	
		Nominal Total	24.300.000,00	24.300.000,00	100,00 %
BONOS SERIE C ES0372260036	340	Nominal Unitario	100.000,00	100.000,00	
		Nominal Total	34.000.000,00	34.000.000,00	100,00 %

AMORTIZACION E INTERESES BONOS					
Actual			Próximo		
Fecha Amortización Período Actual			Fecha Próximo Cupón		
15 de diciembre de 2014			16 de marzo de 2015		
	Amortización de los Bonos	Intereses Brutos Bonos	Tipo de Interés	Importe Bruto Próximo Cupón	Importe Neto Próximo Cupón
BONOS SERIE A1	---	---	---	---	---
BONOS SERIE A2	1.627,47 €	9,87 €	0,242%	8,79 €	6,94 €
BONOS SERIE B	0,00 €	89,48 €	0,352%	88,98 €	70,29 €
BONOS SERIE C	0,00 €	157,73 €	0,622%	157,23 €	124,21 €
Amortización devengada no pagada	2.972,72 €				
Amortización Calendario	NO				

**III. ACTIVOS ADQUIRIDOS POR EL FONDO: DERECHOS DE CRÉDITO**

DERECHOS DE CRÉDITO	A LA EMISIÓN	SITUACIÓN ACTUAL
Número de Derechos de Crédito	10.836	1.549
Saldo Pendiente de Amortizar Derechos	1.000.000,015,00 €	120.037.754,18 €
Importes Unitarios Derechos Vivos	92.284,98 €	77.493,71 €
Tipos de Interés	3,74 %	1,36%

TASAS DE AMORTIZACIÓN ANTICIPADA	SITUACIÓN ACTUAL
Tasa mensual actual anualizada:	7,34%
Tasa últimos 12 meses anualizada:	11,42%
Tasa anualizada desde Constitución del Fondo	8,84%

MOROSIDAD ACTUAL	Hasta 1 mes	De 1 a 6 meses	Mayor de 6 meses
Deuda Vencida(Principal+Intereses)	111.793,88 €	375.885,89 €	66.030,79 €
Deuda Pendiente de vencimiento	0,00 €	0,00 €	119.530.842,96 €
Deuda Total	111.793,88 €	375.885,89 €	119.596.873,75 €

**PYMES BANESTO 2**

**INFORME TRIMESTRAL BONOS DE TITULIZACIÓN**

**15 de diciembre de 2014**

<b>BONOS TITULIZACIÓN DE ACTIVOS. PRINCIPAL</b>	
Saldo anterior	144.956.994,91 €
Amortizaciones	8.816.004,99 €
Saldo actual	136.140.989,92 €
% sobre saldo inicial	13,61%
Amortización devengada no pagada	16.103.224,77 €

<b>DATOS</b>	
Fecha de determinación	05/12/2014
Fecha de Pago de Cupón Actual	15/12/2014
Fecha de Pago de Cupón Anterior	15/09/2014
Número de días	91
Tipo de referencia (%)	0,082%
Próxima Fecha de Pago	16/03/2015

<b>BONOS DE TITULIZACIÓN DE ACTIVOS. INTERESES</b>	
Intereses pagados Serie A1	0,00 €
Intereses pagados Serie A2	53.465,79 €
Intereses pagados Serie B	21.743,64 €
Intereses pagados Serie C	53.628,20 €
Intereses devengados no pagados	0,00 €

<b>VIDA RESIDUAL (AÑOS)</b>		
	<b>INICIAL</b>	<b>15-dic-14</b>
BONOS SERIE A1	2,84	0,00
BONOS SERIE A2	5,20	0,81
BONOS SERIE B	5,55	1,00
BONOS SERIE C	5,55	1,00

**PYMES BANESTO 2**

**INFORME TRIMESTRAL DERECHOS DE CREDITO**

15 de diciembre de 2014

<b>DERECHOS DE CRÉDITO. PRINCIPAL</b>	
Saldo anterior	130.989.088,79 €
Amortizaciones	10.951.334,61 €
Saldo actual	120.037.754,18 €
Número de derechos de crédito	1.549
LTV	23,68%

<b>DERECHOS DE CRÉDITO. INTERESES</b>	
Intereses cobrados en el trimestre	416.002,55 €
Intereses devengados en el trimestre	501.816,42 €

<b>DERECHOS DE CRÉDITO EN MOROSIDAD</b>					
	<b>HASTA 30 DIAS</b>	<b>30 A 60 DIAS</b>	<b>60 A 90 DIAS</b>	<b>90 A 180 DIAS</b>	<b>MAS 180 DIAS</b>
Principal	105.546,65 €	135.297,72 €	82.654,74 €	126.098,88 €	57.313,23 €
Intereses	6.247,23 €	10.236,81 €	9.737,82 €	11.859,92 €	8.717,56 €
Saldo de los derechos de crédito	9.590.778,69 €	5.431.053,17 €	2.472.685,69 €	2.862.575,33 €	2.036.411,33 €
Número de derechos de crédito	112	48	22	26	20
% sobre saldo de los derechos de crédito	7,99%	4,52%	2,06%	2,38%	1,70%

Se excluyen en este informe los vencidos y no pagados con antigüedad entre 1 y 15 días por considerarse morosidad técnica con un gran porcentaje de recobro.

<b>PRÉSTAMOS EN WRITE OFF</b>	
Write Off acumulado Fecha Pago anterior	27.188.021,79 €
Write Off trimestre	-744.302,12 €
Write Off acumulados actuales	26.443.719,67 €

**PYMES BANESTO 2**

**INFORME TRIMESTRAL DERECHOS DE CREDITO**

15 de diciembre de 2014

<b>CONTENCIOSOS / JUDICIALES</b>	
Saldo anterior	3.385.642,30 €
Diferencia	-1.445.816,01 €
Saldo actual	1.939.826,29 €

<b>PÉRDIDAS DE LA CARTERA</b>	
Saldo anterior	7.746.884,36 €
Diferencia	1.666.192,63 €
Saldo actual	9.413.076,99 €

<b>ADJUDICADOS</b>	
Saldo anterior	8.900.163,28 €
Diferencia	-141.086,46 €
Saldo actual	8.759.076,82 €

**PYMES BANESTO 2**

**ESTADO DE ORIGEN Y APLICACIÓN DE FONDOS Y CUENTA DE TESORERÍA**

15 de diciembre de 2014

ORIGEN	9.174.664,58 €
<b>PRINCIPAL COBRADO</b>	
Amortización derechos de crédito	8.428.547,60 €
<b>INTERESES COBRADOS</b>	
Intereses de derechos de crédito	416.002,55 €
Intereses de reinversión	1.631,29 €
<b>INGRESOS / GASTOS POR ADJUDICADOS</b>	-15.994,97 €
<b>CONTENCIOSOS</b>	344.425,33 €
<b>OTROS</b>	52,78 €

ESTADO CUENTA DE TESORERÍA	27.039,96 €
<b>FONDO DE RESERVA</b>	
Saldo anterior	0,00 €
Utilizado en el período	0,00 €
Saldo actual	0,00 €
<b>RETENCIÓN A CUENTA DEL IRPF</b>	27.039,96 €

APLICACIÓN	9.174.664,58 €
GASTOS ORDINARIOS	142,48 €
COMISIÓN S.G.F.T.	7.227,99 €
PAGO SWAP	414.256,18 €
COBRO SWAP	-191.815,66 €
INTERESES BONOS SERIE A1	0,00 €
INTERESES BONOS SERIE A2	53.465,79 €
INTERESES BONOS SERIE B	21.743,64 €
INTERESES BONOS SERIE C	53.628,20 €
DOTACIÓN AMORTIZACIÓN SERIE A2	8.816.004,99 €
INTERESES PRÉSTAMO SUBORDINADO	0,00 €
AMORTIZACIÓN PRÉSTAMO SUBORDINADO	0,00 €
EXCESO	10,97 €
DISPOSICIÓN FONDO DE RESERVA	0,00 €

**PYMES BANESTO 2**

**MEJORA CREDITICIA Y PRÉSTAMO SUBORDINADO**

15 de diciembre de 2014

<b>MEJORA DE CRÉDITO</b>		
<b>CONCEPTOS</b>	<b>INICIAL</b>	<b>15-dic-14</b>
EMISIÓN SUBORDINADA	58.300.000,00 € (5,83%)	58.300.000,00 € (48,57%)
FONDO DE RESERVA	25.000.000,00 € (2,50 %)	0,00 € (0,00%)

<b>PRÉSTAMOS SUBORDINADOS</b>		
<b>CONCEPTOS</b>	<b>INICIAL</b>	<b>15-dic-14</b>
<b>PRÉSTAMO SUBORDINADO FONDO RESERVA</b>		
Saldo vivo	25.000.000,00 €	25.000.000,00 €
Tipo de interés	5,431 %	1,882%
<b>PRÉSTAMO SUBORDINADO GASTOS CONSTITUCIÓN</b>		
Saldo vivo	1.750.000,00 €	570.027,35 €
Tipo de interés	4,631 %	1,082%

## PYMES BANESTO 2

### DEFINICIONES

15 de diciembre de 2014

**FECHA DE DETERMINACIÓN** Será la fecha en que la Sociedad Gestora, en nombre del Fondo, realizará los cálculos necesarios para distribuir los fondos disponibles existentes a dicha fecha, de acuerdo con el orden de prelación de pagos descrito en el Folleto Informativo.  
Todos los datos de los Activos Titulizados (Saldo Vivo DC's, tablas de morosidad, propiedades transitorias, datos estadísticos, etc.) están referidos a dicha fecha.

**WRITE OFF** Préstamos con cuotas pendientes con antigüedad igual o superior a 12 ó 18 meses (según Folleto Informativo).

**PÉRDIDAS DE LA CARTERA** Préstamos cuya deuda el Cedente considera que no va a recuperar (neto de recuperaciones).

**PRÉSTAMOS FALLIDOS** Aquellos préstamos cuya deuda el Cedente considera que no va a recuperar, o aquellos préstamos que tienen cuotas pendientes con antigüedad.

**SALDO VIVO ACUMULADO DE PRÉSTAMOS FALLIDOS** Saldo vivo acumulado de los Derechos de Crédito derivados de Préstamos Fallidos, sin tener en cuenta los importes recobrados.

**ADJUDICADOS** Bienes en el activo del Fondo como consecuencia de un proceso judicial o extrajudicial.

**CONTENCIOSO / JUDICIAL** Préstamos sobre los que el Cedente va a iniciar acciones judiciales. Esta cantidad está incluida en el cuadro de morosidad.



**FONDO DE TITULIZACION DE ACTIVOS  
PYMES BANESTO 2**

**INFORME DE MOROSIDAD**

Fecha: 15 de diciembre de 2014

<b>MOROSIDAD HISTÓRICA</b>					
	<b>Diciembre 2013</b>	<b>Marzo 2014</b>	<b>Junio 2014</b>	<b>Septiembre 2014</b>	<b>Diciembre 2014</b>
<b>HASTA 30 DIAS</b>	0,358%	0,026%	0,038%	0,040%	7,990%
<b>DE 30 A 60 DIAS</b>	5,186%	4,264%	4,314%	4,567%	4,524%
<b>DE 60 A 90 DIAS</b>	2,086%	1,788%	2,328%	3,530%	2,060%
<b>DE 90 A 180 DIAS</b>	2,260%	2,674%	1,100%	1,287%	2,385%
<b>MÁS DE 180 DÍAS</b>	3,928%	3,981%	3,810%	2,907%	1,696%

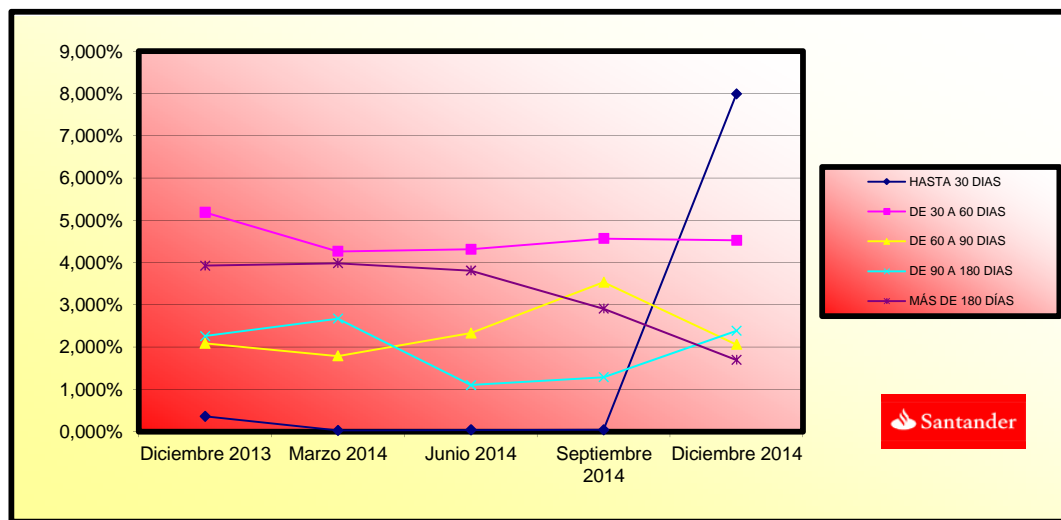

**FONDO DE TITULIZACION DE ACTIVOS  
PYMES BANESTO 2**

**INFORME RELATIVO A LOS TRIGGERS DEL FONDO**

Fecha: 15 de diciembre de 2014

<b>TRIGGERS FONDOS DE RESERVA</b>	
SI 1) ES MAYOR QUE 2) NO SE AMORTIZA EL FONDO DE RESERVA	
1) SALDO VIVO PRÉSTAMOS MOROSOS	4.898.986,66 €
2) 1,00% * SALDO VIVO PRÉSTAMOS	1.200.377,54 €

**NO PUEDE DISMINUIR EL FONDO DE RESERVA REQUERIDO**

<b>FALLIDOS ACUMULADOS SIN RECUPERACIONES</b>	44.867.439,33 €
---	-----------------

<b>TRIGGERS DIFERIMIENTO DE INTERESES CLASES B y C</b>		
DIFERIMIENTO DE INTS CLASE B, SI SALDO VIVO DE FALLIDOS ACUMULADOS SIN RECUPERACIONES > 7,90% SALDO INICIAL DE ACTIVOS		NO
DIFERIMIENTO DE INTS CLASE C, SI SALDO VIVO DE FALLIDOS ACUMULADOS SIN RECUPERACIONES > 5,00% SALDO INICIAL DE ACTIVOS		NO

<b>TRIGGERS AMORTIZACIÓN A PRORRATA SERIES B y C</b>	
NO AMORTIZACIÓN A PRORRATA SERIE B SI SALDO VIVO PRÉSTAMOS MOROSOS > 1,25% DEL SALDO VIVO DE LOS PRÉSTAMOS NO FALLIDOS	Sí
NO AMORTIZACIÓN A PRORRATA SERIE C SI SALDO VIVO PRÉSTAMOS MOROSOS > 1,00% DEL SALDO VIVO DE LOS PRÉSTAMOS NO FALLIDOS	Sí

**LA AMORTIZACIÓN A PRORRATA DE LAS SERIES B y C NO PODRÁ TENER LUGAR.**

<b>CONTRATO</b>	<b>CONTRAPARTE</b>	<b>AGENCIA RATING</b>	<b>RATING MÍNIMO EXIGIDO</b>	<b>RATING ACTUAL</b>
<b>CUENTA TESORERÍA</b>	BANCO SANTANDER	FITCH S&P MOODYS	F-1 c/p A-1 c/p P-1 c/p	A- l/p F-2 c/p BBB+ l/p A-2 c/p Baa1 l/p P-2 c/p
<b>SWAP</b>	BANCO SANTANDER	FITCH S&P MOODYS	A l/p F-1 c/p A- l/p A2 l/p P-1 c/p	A- l/p F-2 c/p BBB+ l/p A-2 c/p Baa1 l/p P-2 c/p
<b>AGENTE DE PAGOS</b>	BANCO SANTANDER	FITCH S&P MOODYS	F-1 c/p A-1 c/p P-1 c/p	A- l/p F-2 c/p BBB+ l/p A-2 c/p Baa1 l/p P-2 c/p

**LA CONTRAPARTE NO TIENE EL RATING MÍNIMO EXIGIDO. SE HA TRASLADADO LA CUENTA DE TESORERÍA A UNA CONTRAPARTE CON EL RATING MÍNIMO EXIGIDO.  
LA CONTRAPARTE DEL SWAP NO TIENE EL RATING MÍNIMO EXIGIDO. SE HA CONSTITUIDO UN DEPÓSITO EN GARANTÍA DEL SWAP.**



Fecha		Principal Disponible	Amortización de principal	Serie A1	Serie A2	Serie B	Serie C	Suma todas las series	% Serie B	% Serie C	Amortización Serie A1	Vida Media Serie A1	Amortización Serie A2	Vida Media Serie A2	Amortización Serie B	Vida Media Serie B	Amortización Serie C	Vida Media Serie C	
												0,00				1,00			1,00
Date		Principal available	Principal Redemption	Class A1	Class A2	Class B	Class C	Sum of all Classes	% Class B	% Class C	Redemption Class A1	Average Life Class A1	Redemption Class A2	Average Life Class A2	Redemption Class B	Average Life Class B	Redemption Class C	Average Life Class C	
08-01-09	0	924.781.111,43	0,00	400.000.000,00	541.700.000,00	24.300.000,00	34.000.000,00				0,00	0	0,00	0	0,00	0	0,00	0	
08-02-09	1	891.727.731,44	0,00	400.000.000,00	541.700.000,00	24.300.000,00	34.000.000,00				0,00	0	0,00	0	0,00	0	0,00	0	
08-03-09	0	858.037.275,88	0,00	400.000.000,00	541.700.000,00	24.300.000,00	34.000.000,00				0,00	0	0,00	0	0,00	0	0,00	0	
08-04-09	0	831.452.322,19	98.394.963,88	400.000.000,00	541.700.000,00	24.300.000,00	34.000.000,00	1.000.000.000,00	4,864%	6,808%	67.053.680,00	-140.879.781.680	90.807.446,14	-190.786.444.340	0,00	0	0,00	0	
08-05-09	1	805.131.947,11	0,00	332.946.320,00	450.892.553,86	24.300.000,00	34.000.000,00	842.138.873,86	3,0181339%	4,037339%	0,00	0	0,00	0	0,00	0	0,00	0	
08-06-09	0	779.073.936,00	0,00	332.946.320,00	450.892.553,86	24.300.000,00	34.000.000,00	842.138.873,86	3,119088%	4,037339%	0,00	0	0,00	0	0,00	0	0,00	0	
08-07-09	0	753.276.091,75	77.202.465,97	332.946.320,00	450.892.553,86	24.300.000,00	34.000.000,00	842.138.873,86	3,225909%	4,037339%	77.202.465,97	-155.099.754.125	0,00	0	0,00	0	0,00	0	
08-08-09	0	731.173.219,13	0,00	255.743.854,03	450.892.553,86	24.300.000,00	34.000.000,00	764.936.407,89	3,323426%	4,444814%	0,00	0	0,00	0	0,00	0	0,00	0	
08-09-09	0	709.289.391,33	0,00	255.743.854,03	450.892.553,86	24.300.000,00	34.000.000,00	764.936.407,89	3,425964%	4,444814%	0,00	0	0,00	0	0,00	0	0,00	0	
08-10-09	0	687.622.779,95	68.468.447,11	255.743.854,03	450.892.553,86	24.300.000,00	34.000.000,00	764.936.407,89	3,533914%	4,444814%	68.468.447,11	-131.254.013.111	0,00	0	0,00	0	0,00	0	
08-11-09	0	666.171.567,14	0,00	187.275.406,92	450.892.553,86	24.300.000,00	34.000.000,00	696.467.960,78	3,647709%	4,881775%	0,00	0	0,00	0	0,00	0	0,00	0	
08-12-09	0	644.933.950,46	0,00	187.275.406,92	450.892.553,86	24.300.000,00	34.000.000,00	696.467.960,78	3,767828%	4,881775%	0,00	0	0,00	0	0,00	0	0,00	0	
08-01-10	0	623.908.141,73	66.372.087,70	187.275.406,92	450.892.553,86	24.300.000,00	34.000.000,00	696.467.960,78	3,894804%	4,881775%	66.372.087,70	-121.195.432.142	0,00	0	0,00	0	0,00	0	
08-02-10	1	605.090.865,59	0,00	120.903.319,22	450.892.553,86	24.300.000,00	34.000.000,00	630.095.873,08	4,015926%	5,396004%	0,00	0	0,00	0	0,00	0	0,00	0	
08-03-10	0	586.460.478,26	0,00	120.903.319,22	450.892.553,86	24.300.000,00	34.000.000,00	630.095.873,08	4,143502%	5,396004%	0,00	0	0,00	0	0,00	0	0,00	0	
08-04-10	0	568.015.416,26	57.913.964,32	120.903.319,22	450.892.553,86	24.300.000,00	34.000.000,00	630.095.873,08	4,278053%	5,396004%	57.913.964,32	-100.538.642.052	0,00	0	0,00	0	0,00	0	
08-05-10	0	549.754.128,55	0,00	62.989.354,91	450.892.553,86	24.300.000,00	34.000.000,00	572.181.908,77	4,420158%	5,942166%	0,00	0	0,00	0	0,00	0	0,00	0	
08-06-10	0	531.675.076,37	0,00	62.989.354,91	450.892.553,86	24.300.000,00	34.000.000,00	572.181.908,77	4,570461%	5,942166%	0,00	0	0,00	0	0,00	0	0,00	0	
08-07-10	0	513.776.733,15	56.125.387,17	62.989.354,91	450.892.553,86	24.300.000,00	34.000.000,00	572.181.908,77	4,729681%	5,942166%	56.125.387,17	-92.270.136.511	0,00	0	0,00	0	0,00	0	
08-08-10	1	499.309.133,79	0,00	6.863.967,73	450.892.553,86	24.300.000,00	34.000.000,00	516.056.521,59	4,729681%	6,588426%	0,00	0	0,00	0	0,00	0	0,00	0	
08-09-10	0	484.964.432,77	0,00	6.863.967,73	450.892.553,86	24.300.000,00	34.000.000,00	516.056.521,59	4,866872%	6,588426%	0,00	0	0,00	0	0,00	0	0,00	0	
08-10-10	0	470.801.439,43	43.945.871,07	6.863.967,73	450.892.553,86	24.300.000,00	34.000.000,00	516.056.521,59	5,010470%	6,588426%	6.863.967,73	-10.652.877.925	37.081.902,95	-57.551.113.970	0,00	0	0,00	0	
08-11-10	0	456.758.960,78	0,00	0,00	413.810.650,53	24.300.000,00	34.000.000,00	472.110.650,53	5,161412%	7,221728%	0,00	0	0,00	0	0,00	0	0,00	0	
08-12-10	0	442.855.830,93	0,00	0,00	413.810.650,53	24.300.000,00	34.000.000,00	472.110.650,53	0,00	0,00	0,00	42.578.259,17	-62.206.836.647	0,00	0	0,00	0		
08-01-11	0	429.090.881,46	42.578.259,17	0,00	413.810.650,53	24.300.000,00	34.000.000,00	472.110.650,53	0,00	0,00	0,00	0,00	0,00	0,00	0	0,00	0	0	
08-02-11	0	416.887.266,40	0,00	0,00	371.232.391,36	24.300.000,00	34.000.000,00	429.532.391,36	5,663%	7,924%	0,00	0	0,00	0	0,00	0	0,00	0	
08-03-11	0	404.804.287,42	0,00	0,00	371.232.391,36	24.300.000,00	34.000.000,00	429.532.391,36	0,00	0,00	0,00	0,00	0,00	0,00	0	0,00	0	0	
08-04-11	0	392.840.936,64	36.673.499,51	0,00	371.232.391,36	24.300.000,00	34.000.000,00	429.532.391,36	0,00	0,00	36.673.499,51	-50.279.367.826	0,00	0	0,00	0	0,00	0	
08-05-11	1	380.996.214,17	0,00	0,00	334.558.891,85	24.300.000,00	34.000.000,00	392.858.891,85	6,186%	8,655%	0,00	0	0,00	0	0,00	0	0,00	0	
08-06-11	0	369.269.128,04	0,00	0,00	334.558.891,85	24.300.000,00	34.000.000,00	392.858.891,85	0,00	0,00	0,00	0	0,00	0	0,00	0	0,00	0	
08-07-11	0	357.658.694,14	32.903.575,55	0,00	334.558.891,85	24.300.000,00	34.000.000,00	392.858.891,85	0,00	0,00	32.903.575,55	-42.083.673.130	0,00	0	0,00	0	0,00	0	
08-08-11	0	348.898.682,94	0,00	0,00	301.655.316,30	24.300.000,00	34.000.000,00	359.955.316,30	6,794%	9,506%	0,00	0	0,00	0	0,00	0	0,00	0	
08-09-11	0	340.224.115,50	0,00	0,00	301.655.316,30	24.300.000,00	34.000.000,00	359.955.316,30	0,00	0,00	0,00	0	0,00	0	0,00	0	0,00	0	
08-10-11	0	331.634.280,65	25.616.254,49	0,00	301.655.316,30	24.300.000,00	34.000.000,00	359.955.316,30	0,00	0,00	25.616.254,49	-30.406.494.081	0,00	0	0,00	0	0,00	0	
08-11-11	0	323.128.472,87	0,00	0,00	276.039.061,81	24.300.000,00	34.000.000,00	334.339.061,81	7,327%	10,252%	0,00	0	0,00	0	0,00	0	0,00	0	
08-12-11	0	314.705.992,21	0,00	0,00	276.039.061,81	24.300.000,00	34.000.000,00	334.339.061,81	0,00	0,00	0,00	0	0,00	0	0,00	0	0,00	0	
08-01-12	0	306.366.144,26	24.798.464,12	0,00	276.039.061,81	24.300.000,00	34.000.000,00	334.339.061,81	0,00	0,00	24.798.464,12	-27.179.116.678	0,00	0	0,00	0	0,00	0	
08-02-12	1	298.801.534,30	0,00	0,00	251.240.597,69	24.300.000,00	34.000.000,00	309.540.597,69	7,932%	11,098%	0,00	0	0,00	0	0,00	0	0,00	0	
08-03-12	0	291.310.765,99	0,00	0,00	251.240.597,69	24.300.000,00	34.000.000,00	309.540.597,69	0,00	0,00	0,00	0	0,00	0	0,00	0	0,00	0	
08-04-12	0	283.893.224,60	21.775.892,94	0,00	251.240.597,69	24.300.000,00	34.000.000,00	309.540.597,69	0,00	0,00	21.775.892,94	-21.884.772.402	0,00	0	0,00	0	0,00	0	
08-05-12	0	276.548.300,27	0,00	0,00	229.464.704,75	24.300.000,00	34.000.000,00	287.764.704,75	8,560%	11,976%	0,00	0	0,00	0	0,00	0	0,00	0	
08-06-12	0	269.275.387,96	0,00	0,00	229.464.704,75	24.300.000,00	34.000.000,00	287.764.704,75	0,00	0,00	0,00	0	0,00	0	0,00	0	0,00	0	
08-07-12	0	262.073.887,43	21.069.150,04	0,00	229.464.704,75	24.300.000,00	34.000.000,00	287.764.704,75	0,00	0,00	21.069.150,04	-19.236.133.983	0,00	0	0,00	0	0,00	0	
08-08-12	1	255.741.060,97	0,00	0,00	208.395.554,71	24.300.000,00	34.000.000,00	266.895.554,71	9,272%	12,973%	0,00	0	0,00	0	0,00	0	0,00	0	
08-09-12	0	249.469.922,41	0,00	0,00	208.395.554,71	24.300.000,00	34.000.000,00	266.895.554,71	0,00	0,00	0,00	0	0,00	0	0,00	0	0,00	0	
08-10-12	0	243.259.958,49	20.344.196,81	0,00	208.395.554,71	24.300.000,00	34.000.000,00	266.895.554,71	0,00	0,00	20.344.196,81	-16.702.585.583	0,00	0	0,00	0	0,00	0	
08-11-12	0	237.110.660,06	0,00	0,00	188.051.357,90	24.300.000,00	34.000.000,00	246.351.357,90	9,989%	13,977%	0,00	0	0,00	0	0,00	0	0,00	0	
08-12-12	0	231.021.521,94	0,00	0,00	188.051.357,90	24.300.000,00	34.000.000,00	246.351.357,90	0,00	0,00	0,00	0	0,00	0	0,00	0	0,00	0	
08-01-13	0	224.992.043,00	19.940.171,26	0,00	188.051.357,90	24.300.000,00	34.000.000,00	246.351.357,90	0,00	0,00	19.940.171,26	-14.556.325.018	0,00	0	0,00	0	0,00	0	
08-02-13	0	219.325.112,90	0,00	0,00	168.111.186,64	24.300.000,00	34.000.000,00	226.411.186,64	10,800%	15,112%	0,00	0	0,00	0	0,00	0	0,00	0	
08-03-13	0	213.713.605,10	0,00	0,00	168.111.186,64	24.300.000,00	34.000.000,00	226.411.186,64	0,00	0,00	0,00	0	0,00	0	0,00	0	0,00	0	
08-04-13	0	208.157.057,96	16.962.418,71	0,00	168.111.186,64	24.300.000,00	34.000.000,00	226.41											