



SANTANDER CONSUMER SPAIN AUTO 07-1

DESIREE PEREZ MONTORO

ANALISTA

SANTANDER DE TITULIZACION, S.G.F.T, S.A.

CIUDAD GRUPO SANTANDER

28660 BOADILLA DEL MONTE

desperez@gruposantander.com

Tel: 912893278



DENOMINACION DEL FONDO:

SANTANDER CONSUMER SPAIN AUTO 07-1

INFORMACIÓN

CORRESPONDIENTE AL:

TRIMESTRE/SEMESTRE:

20/12/2010 - 21/03/2011

AÑO:

2011

Personas que asumen la responsabilidad de esta información y cargos que ocupan:	Firma:
IGNACIO ORTEGA GAVARA - DIRECTOR GENERAL	

I. DATOS GENERALES SOBRE EL FONDO

Fecha de Constitución del Fondo	21 mayo 2007	Agencia de pago de Bonos	SANTANDER CONSUMER	
Fecha de Desembolso BT's	25 mayo 2007	Negociación Mercado	AIAF	
Fecha Final Amortización	20 septiembre 2022	Agencias de calificación	FITCH RATINGS	
			STANDARD & POORS	
Sociedad Gestora	SANTANDER DE TITULIZACION, S.G.F.T, S.A.	Calificación	Inicial	Actual
Originador Derechos Crédito	SANTANDER CONSUMER FINANCE	BONOS SERIE A	AAA/AAA	AA/AAA
		BONOS SERIE B	A/A	BBB/BBB
		BONOS SERIE C	BBB/BBB	B/B+
		BONOS SERIE D	CC/CCC-	CC/D

II. VALORES EMITIDOS POR EL FONDO: BONOS DE TITULIZACION

SERIES PRELACIÓN CÓDIGO ISIN	Nº BONOS	NOMINAL EN CIRCULACIÓN			
			Inicial	Actual	%Act/In
BONOS SERIE A ES0337709002	19.020	Nominal Unitario	100.000,00	27.423,10	
		Nominal Total	1.902.000.000,00	521.587.362,00	27,42 %
BONOS SERIE B ES0337709010	780	Nominal Unitario	100.000,00	100.000,00	
		Nominal Total	78.000.000,00	78.000.000,00	100,00 %
BONOS SERIE C ES0337709028	200	Nominal Unitario	100.000,00	100.000,00	
		Nominal Total	20.000.000,00	20.000.000,00	100,00 %
BONOS SERIE D ES0337709036	400	Nominal Unitario	100.000,00	100.000,00	
		Nominal Total	40.000.000,00	40.000.000,00	100,00 %

AMORTIZACION E INTERESES BONOS					
Actual			Próximo		
Fecha Amortización Periodo Actual 21 marzo 2011			Fecha Próximo Cupón 20 junio 2011		
	Amortización de los Bonos	Intereses Brutos Bonos	Tipo de Interés	Importe Bruto Próximo Cupón	Importe Neto Próximo Cupón
BONOS SERIE A	5.228,31 €	96,90 €	1,3200 %	91,50 €	74,12 €
BONOS SERIE B	0,00 €	329,62 €	1,4500 %	366,53 €	296,89 €
BONOS SERIE C	0,00 €	410,51 €	1,7700 %	447,42 €	362,41 €
BONOS SERIE D	0,00 €	0,00 €	4,6700 %	1.180,47 €	956,18 €
Amortización devengada no pagada	0,00 €				
Amortización Calendario	NO				

III. ACTIVOS ADQUIRIDOS POR EL FONDO: DERECHOS DE CRÉDITO

DERECHOS DE CRÉDITO	A LA EMISIÓN	SITUACIÓN ACTUAL
Número de Derechos de Crédito	177.970	121.926
Saldo Pendiente de Amortizar Derechos	2.000.000.001,12	619.587.285,14
Importes Unitarios Derechos Vivos	11.237,85	5.081,66
Tipos de Interés	6,67 %	6,99 %

TASAS DE AMORTIZACIÓN ANTICIPADA	SITUACIÓN ACTUAL
Tasa mensual actual anualizada:	11,74 %
Tasa últimos 12 meses anualizada:	11,61 %
Tasa anualizada desde Constitución del Fondo	7,08 %

MOROSIDAD ACTUAL	Hasta 1 mes	De 1 a 6 meses	Mayor de 6 meses
Deuda Vencida(Principal+Intereses)	3.405.510,26	12.552.175,25	39.252.408,71
Deuda Pendiente de vencimiento	0,00	0,00	574.345.719,25
Deuda Total	3.405.510,26	12.552.175,25	613.598.127,96

SANTANDER CONSUMER SPAIN AUTO 07-1

INFORME TRIMESTRAL BONOS DE TITULIZACIÓN

21 marzo 2011

BONOS TITULIZACIÓN DE ACTIVOS. PRINCIPAL	
Saldo anterior	759.029.818,20 €
Amortizaciones	99.442.456,20 €
Saldo actual	659.587.362,00 €
% sobre saldo inicial	30,37%
Amortización devengada no pagada	0,00 €

BONOS DE TITULIZACIÓN DE ACTIVOS. INTERESES	
Intereses pagados Serie A	1.843.038,00 €
Intereses pagados Serie B	257.103,60 €
Intereses pagados Serie C	82.102,00 €
Intereses pagados Serie D	0,00 €
Intereses devengados no pagados	2.219.460,00 €

DATOS	
Fecha de determinación	14/03/2011
Fecha de Pago de Cupón Actual	21/03/2011
Fecha de Pago de Cupón Anterior	20/12/2010
Número de días	91
Tipo de referencia (%)	1,170 %
Próxima Fecha de Pago	20/06/2011

VIDA RESIDUAL (AÑOS)		
	INICIAL	21-mar-2011
BONOS SERIE A	4,29	1,12
BONOS SERIE B	7,17	3,18
BONOS SERIE C	7,17	4,75
BONOS SERIE D	5,05	2,97

SANTANDER CONSUMER SPAIN AUTO 07-1

INFORME TRIMESTRAL DERECHOS DE CREDITO

21 marzo 2011

DERECHOS DE CRÉDITO. PRINCIPAL	
Saldo anterior	719.029.859,19 €
Amortizaciones	99.442.574,05 €
Saldo actual	619.587.285,14 €
Número de derechos de crédito	121.926

DERECHOS DE CRÉDITO. INTERESES	
Intereses cobrados en el trimestre	11.664.959,46 €
Intereses devengados en el trimestre	11.537.657,54 €

DERECHOS DE CRÉDITO EN MOROSIDAD					
	HASTA 30 DÍAS	30 A 60 DÍAS	60 A 90 DÍAS	90 A 180 DÍAS	MAS 180 DIAS
Principal	2.914.509,86 €	2.500.493,24 €	2.232.549,29 €	5.909.019,76 €	31.684.993,74 €
Intereses	491.000,40 €	439.790,77 €	389.084,78 €	1.081.237,41 €	7.567.414,97 €
Saldo de los derechos de crédito	19.099.807,72 €	9.557.991,36 €	6.884.674,51 €	9.703.384,09 €	24.128.053,58 €
Número de derechos de crédito	3008	1449	960	1445	8964
% sobre saldo de los derechos de crédito	3,08 %	1,54 %	1,11 %	1,57 %	3,89%

PRÉSTAMOS EN WRITE OFF	
Write Off acumulado Fecha Pago anterior	59.293.153,29 €
Write Off trimestre	5.416.751,66 €
Write Off acumulados actuales	64.709.904,95 €

SANTANDER CONSUMER SPAIN AUTO 07-1

ESTADO DE ORIGEN Y APLICACIÓN DE FONDOS Y CUENTA DE TESORERÍA

21 marzo 2011

ORIGEN	131.914.252,27 €
PRINCIPAL COBRADO	
Amortización derechos de crédito	94.025.822,39 €
INTERESES COBRADOS	
Intereses de derechos de crédito	11.664.959,46 €
Intereses de reinversión	184.117,48 €
CONTENCIOSOS / JUDICIALES	0,00 €
INGRESOS/GASTOS DE ADJUDICADOS	0,00 €
FONDO DE RESERVA	26.056.072,53 €
OTROS	-16.719,59 €

ESTADO CUENTA DE TESORERÍA	25.314.137,41 €
FONDO DE RESERVA	
Saldo anterior	26.056.072,53 €
Utilizado en el período	741.935,12 €
Saldo actual	25.314.137,41 €
RETENCIÓN A CUENTA DEL IRPF	0,00 €
GASTOS EMISIÓN RETENIDOS	0,00 €
OTROS	0,00 €

APLICACIÓN	131.914.252,27 €
PAGO GASTOS ORDINARIOS	517,48 €
PAGO COMISION GESTORA	35.955,14 €
PAGO SWAP	11.664.959,46 €
COBRO SWAP	-6.726.017,02 €
INTERESES BONOS SERIE A	1.843.038,00 €
INTERESES BONOS SERIE B	257.103,60 €
INTERESES BONOS SERIE C	82.102,00 €
AMORTIZACION BONOS S.A	99.442.456,20 €
FONDO DE RESERVA	25.314.137,41 €
INTERESES BONOS SERIE D	0,00 €
INTERESES PRÉSTAMO SUBORDINADO	0,00 €
AMORTIZACIÓN PRÉSTAMO SUBORDINADO	0,00 €
COMISION VARIABLE	0,00 €

SANTANDER CONSUMER SPAIN AUTO 07-1

MEJORA CREDITICIA Y PRÉSTAMO SUBORDINADO

21 marzo 2011

MEJORA DE CRÉDITO		
CONCEPTOS	INICIAL	21-mar-2011
EMISIÓN SUBORDINADA	4,90 %	15,82 %
FONDO DE RESERVA	40.000.000,00 € (1,96 %)	25.314.137,41 € (4,09 %)

PRÉSTAMOS SUBORDINADOS		
CONCEPTOS	INICIAL	21-mar-2011
PRESTAMO SUBORDINADO		
Saldo vivo	9.000.000,00 €	1.360.880,48 €
Tipo de interés	4,771 %	1,820 %

SANTANDER CONSUMER SPAIN AUTO 07-1

INFORMACIÓN RELATIVA A LOS TRIGGERS

21 marzo 2011

TRIGGERS FONDO DE RESERVA	
1. Si 1.a) ES MAYOR QUE 1.b) NO SE AMORTIZA EL FONDO DE RESERVA:	
1.a) MOROSIDAD DE LAS DC'S MAYOR DE 90 DÍAS	33.831.437,67 €
1.b) 1,5% SALDO VIVO DERECHOS DE CRÉDITO	9.293.809,28 €
2. Si 2.a) ES MAYOR QUE 2.b) NO SE AMORTIZA EL FONDO DE RESERVA:	
2.a) SALDO VIVO ACUMULADO DE PRÉSTAMOS FALLIDOS	64.709.904,95 €
2.b) 1,0% SALDO INICIAL DERECHOS DE CRÉDITO	20.000.000,01 €

SE HAN ALCANZADO LOS DOS TRIGGERS, POR LO TANTO EL NIVEL REQUERIDO DEL FONDO DE RESERVA NO PODRÁ DECRECER.
NO OBSTANTE AL NO HABER LIQUIDEZ SUFICIENTE EL FONDO DE RESERVA HA DISMINUIDO.

TRIGGERS AMORTIZACIÓN BONOS	
1. Si 1.a) ES MENOR O IGUAL QUE 1.b) LAS SERIES A, B Y C SE AMORTIZARÁN A PRORRATA	
1.a) SALDO PENDIENTE DE LA SERIE A	521.587.362,00 €
1.b) 50,00% DEL SALDO INICIAL DE LAS SERIES A, B Y C	904.401.000,00 €

HA SALTADO EL TRIGGER. NO OBSTANTE, CONTINÚA AMORTIZÁNDOSE SECUENCIALMENTE YA QUE LA MOROSIDAD ACTUAL SUPERA LOS PORCENTAJES ESTABLECIDOS EN FOLLETO Y AL NO ESTAR DOTADO TOTALMENTE EL NIVEL REQUERIDO DEL FONDO DE RESERVA.

SANTANDER CONSUMER SPAIN AUTO 07-1

INFORMACIÓN RELATIVA A LOS TRIGGERS

21 marzo 2011

TRIGGERS POSTERGACIÓN INTERESES B	
SI 1) ES MAYOR O IGUAL A LA SUMA DE 2) Y 3) SE POSTEGARÁN LOS INTERESES B	
1) DÉFICIT DE PRINCIPALES	0,00 €
2) 50%* SALDO PRINCIPAL PENDIENTE SERIE B	39.000.000,00 €
3) 100%* SALDO PRINCIPAL PENDIENTE SERIES C	20.000.000,00 €

NO SE POSTEGARÁN LOS INTERESES B

TRIGGERS POSTERGACIÓN INTERESES C	
SI 1) ES MAYOR O IGUAL 2) SE POSTEGARÁN LOS INTERESES C	
1) DÉFICIT DE PRINCIPALES	0,00 €
2) 50%* SALDO PRINCIPAL PENDIENTE SERIE C	10.000.000,00 €

NO SE POSTEGARÁN LOS INTERESES C

SANTANDER CONSUMER SPAIN AUTO 07-1

DEFINICIONES

21 marzo 2011

FECHA DE DETERMINACIÓN Será la fecha en que la Sociedad Gestora, en nombre del Fondo, realizará los cálculos necesarios para distribuir los fondos disponibles existentes a dicha fecha, de acuerdo con el orden de prelación de pagos descrito en el Folleto Informativo. Todos los datos de los Activos Titulizados (Saldo Vivo DC's, tablas de morosidad, propiedades transitorias, datos estadísticos, etc.) están referidos a dicha fecha.

WRITE OFF Préstamos con cuotas pendientes con antigüedad igual o superior a 12 ó 18 meses (según Folleto Informativo).

PRÉSTAMOS FALLIDOS Aquellos préstamos cuya deuda el Cedente considera que no va a recuperar, o aquellos préstamos que tienen cuotas pendientes con antigüedad.

**FONDO DE TITULIZACIÓN DE ACTIVOS
SANTANDER CONSUMER SPAIN AUTO 07-1**

**INFORME HISTÓRICO DE MOROSIDAD
21 DE MARZO DE 2011**

Fecha	dic-09	mar-10	jun-10	sep-10	dic-10	mar-11
15-30 días	3,643%	3,727%	3,120%	3,189%	3,202%	3,083%
30-60 días	2,029%	2,032%	1,811%	1,609%	1,707%	1,543%
60-90 días	1,347%	1,309%	0,795%	1,155%	1,122%	1,111%
90-180 días	1,615%	1,821%	2,083%	1,483%	1,278%	1,566%
> 180 días	4,899%	4,851%	4,872%	4,461%	4,180%	3,894%

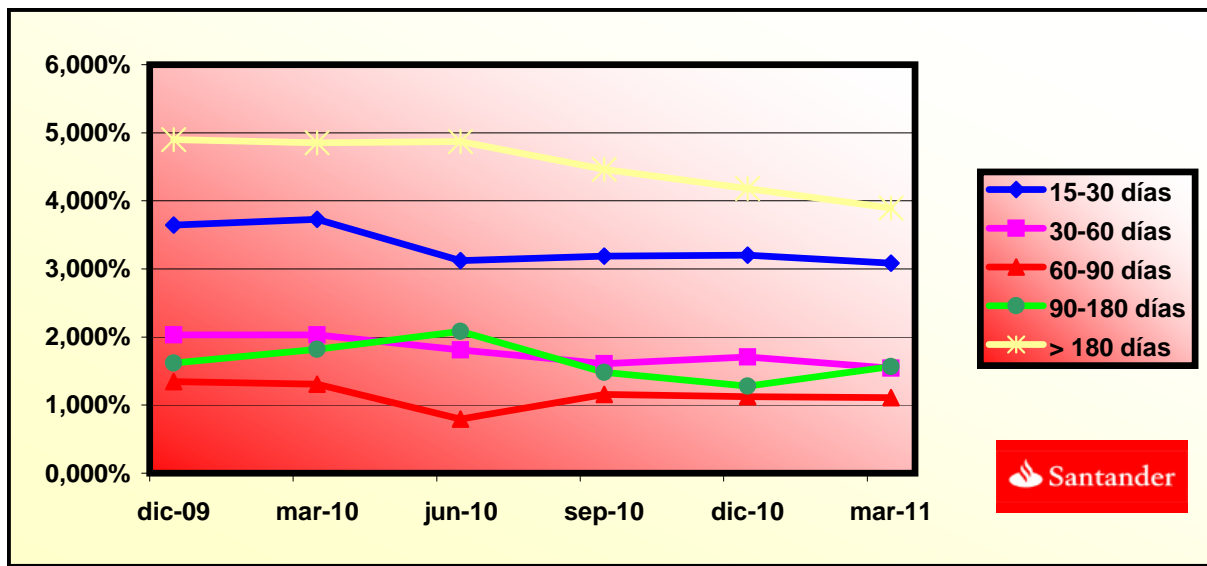

FTA SANTANDER CONSUMER SPAIN AUTO 07-1

FECHA	SALDO ANTES PAGO	SALDO REAL	VECTOR DE PREPAGO	PERMANENCIA FINAL DE MES	MORTALIDAD MENSUAL	CPR	MORTALIDAD MENSUAL	CPR	SALDO DESPUÉS DE PAGO
			0,61%					11,61%	
may-07	1.999.999.960,31		100,00%	100,00%					
jun-07	1.966.756.578,87	1.970.439.988,45	99,39%	100,19%	0,19%	2,26%	0,19%	2,26%	1.954.759.024,08
jul-07	1.933.598.533,03	1.921.599.716,35	98,78%	99,38%	0,31%	3,67%	0,81%	2,26%	1.910.079.916,33
ago-07	1.900.256.183,72	1.874.944.130,24	98,18%	98,67%	0,45%	5,22%	0,72%	8,26%	1.865.692.217,27
sep-07	1.866.728.506,51	1.829.423.801,54	97,58%	98,00%	0,50%	5,88%	0,68%	7,81%	1.821.594.138,40
oct-07	2.001.501.307,22	1.953.345.850,92	96,99%	97,59%	0,49%	5,68%	0,42%	4,88%	1.941.194.060,26
nov-07	1.965.498.379,11	1.905.408.794,23	96,40%	96,94%	0,52%	6,02%	0,67%	7,72%	1.894.647.324,15
dic-07	1.929.294.739,31	1.856.769.906,57	95,81%	96,24%	0,55%	6,36%	0,72%	8,35%	1.848.403.942,05
ene-08	2.040.905.054,48	1.953.478.200,00	95,22%	95,72%	0,55%	6,36%	0,55%	6,35%	1.943.406.819,48
feb-08	2.003.536.819,64	1.905.704.633,23	94,64%	95,12%	0,55%	6,46%	0,63%	7,26%	1.896.185.687,83
mar-08	1.965.959.732,56	1.857.393.706,37	94,06%	94,48%	0,57%	6,59%	0,67%	7,77%	1.849.271.896,02
abr-08	2.058.555.048,38	1.950.496.728,15	93,49%	94,75%	0,49%	5,71%	0,29%	3,43%	1.924.559.097,77
may-08	2.018.637.906,91	1.902.181.377,32	92,92%	94,23%	0,49%	5,77%	0,55%	6,39%	1.875.727.760,82
jun-08	1.978.497.181,63	1.853.566.062,72	92,35%	93,69%	0,50%	5,84%	0,58%	6,73%	1.827.214.078,36
jul-08	2.064.086.527,15	1.951.943.415,24	91,79%	94,57%	0,40%	4,68%	0,94%	10,71%	1.894.630.441,86
ago-08	2.022.912.477,92	1.902.956.895,93	91,23%	94,07%	0,41%	4,77%	0,53%	6,12%	1.845.509.649,60
sep-08	1.981.507.275,16	1.857.629.777,97	90,67%	93,75%	0,40%	4,73%	0,34%	4,03%	1.796.708.049,06
oct-08	1.939.869.620,62	1.811.656.381,97	90,12%	93,39%	0,40%	4,71%	0,38%	4,48%	1.748.223.682,49
nov-08	1.897.998.208,78	1.766.490.963,24	89,57%	93,07%	0,40%	4,67%	0,34%	4,03%	1.700.054.604,06
dic-08	1.855.891.726,78	1.721.212.946,12	89,02%	92,74%	0,40%	4,65%	0,35%	4,15%	1.652.198.879,84
ene-09	1.815.494.050,30	1.679.045.021,00	88,48%	92,48%	0,39%	4,58%	0,28%	3,30%	1.606.375.725,52
feb-09	1.774.869.467,81	1.636.085.761,01	87,94%	92,18%	0,39%	4,55%	0,33%	3,87%	1.560.850.602,68
mar-09	1.734.016.704,29	1.592.980.950,40	87,41%	91,87%	0,38%	4,52%	0,34%	4,01%	1.515.621.683,23
abr-09	1.692.934.477,56	1.549.085.012,04	86,87%	91,50%	0,39%	4,53%	0,40%	4,65%	1.470.687.150,25
may-09	1.651.621.498,23	1.502.659.464,05	86,34%	90,98%	0,39%	4,62%	0,57%	6,64%	1.426.045.197,90
jun-09	1.610.076.469,64	1.464.964.929,39	85,82%	90,99%	0,38%	4,43%	0,02%	0,24%	1.381.694.031,36
jul-09	1.570.474.154,48	1.423.898.168,24	85,29%	90,67%	0,38%	4,42%	0,35%	4,15%	1.339.487.876,19
ago-09	1.530.649.306,12	1.382.398.270,48	84,77%	90,31%	0,38%	4,43%	0,39%	4,56%	1.297.556.589,90
sep-09	1.490.600.673,59	1.342.762.167,77	84,25%	90,08%	0,37%	4,38%	0,26%	3,05%	1.255.898.486,33
oct-09	1.450.326.998,85	1.303.625.981,34	83,74%	89,88%	0,37%	4,32%	0,22%	2,59%	1.214.511.889,60
nov-09	1.409.827.016,79	1.262.881.700,42	83,23%	89,58%	0,37%	4,31%	0,34%	4,03%	1.173.395.134,06
dic-09	1.369.099.455,19	1.200.885.155,57	82,72%	87,71%	0,42%	4,95%	2,08%	22,30%	1.132.546.564,24
ene-10	1.331.188.882,55	1.156.657.678,86	82,22%	86,89%	0,44%	5,13%	0,94%	10,71%	1.094.468.751,35
feb-10	1.293.065.118,77	1.117.136.293,64	81,72%	86,39%	0,44%	5,18%	0,57%	6,62%	1.056.639.145,54
mar-10	1.254.726.964,43	1.073.998.833,37	81,22%	85,60%	0,46%	5,34%	0,92%	10,54%	1.019.056.224,13
abr-10	1.216.173.213,35	1.033.939.185,93	80,72%	85,02%	0,46%	5,41%	0,68%	7,84%	981.718.473,73
may-10	1.177.402.652,57	995.950.667,12	80,23%	84,59%	0,46%	5,43%	0,50%	5,86%	944.624.390,18
jun-10	1.138.414.062,29	957.568.383,37	79,74%	84,11%	0,47%	5,46%	0,56%	6,53%	907.772.478,52
jul-10	1.102.601.892,86	906.754.811,51	79,25%	82,24%	0,51%	5,99%	2,23%	23,72%	873.852.451,51
ago-10	1.066.588.329,85	870.760.738,89	78,77%	81,64%	0,52%	6,05%	0,73%	8,38%	840.153.842,27
sep-10	1.030.372.240,20	829.604.473,35	78,29%	80,52%	0,54%	6,29%	1,38%	15,34%	806.675.292,32
oct-10	993.952.484,45	793.955.690,01	77,81%	79,88%	0,55%	6,36%	0,79%	9,08%	773.415.451,45
nov-10	957.327.916,75	753.986.436,49	77,34%	78,76%	0,57%	6,59%	1,40%	15,58%	740.372.977,71
dic-10	920.497.384,80	719.029.859,19	76,87%	78,11%	0,57%	6,66%	0,82%	9,41%	707.546.537,32
ene-11	887.517.007,53	685.464.692,14	76,40%	77,23%	0,59%	6,80%	1,13%	12,70%	678.034.434,30
feb-11	854.350.958,37	651.499.973,08	75,93%	76,26%	0,60%	6,97%	1,27%	14,17%	648.715.077,76
mar-11	820.998.191,52	619.587.285,14	75,47%	75,47%	0,61%	7,08%	1,03%	11,74%	619.587.285,14

FTA SANTANDER CONSUMER SPAIN AUTO 07-1

13-mar-11

FECHA	PRINCIPAL DISPONIBLE	SERIE A	SERIE B	SERIE C	SERIE D	PRINCIPAL SERIE A	VIDA MEDIA SERIE A	PRINCIPAL SERIE B	VIDA MEDIA SERIE B	PRINCIPAL SERIE C	VIDA MEDIA SERIE C	PRINCIPAL SERIE D	VIDA MEDIA SERIE D
							1,12		3,18		4,75		2,97
25-may-07		1.902.000.000	78.000.000	20.000.000	40.000.000								
13-jun-07	0,00	1.902.000.000	78.000.000	20.000.000	40.000.000	0,00	0	0,00	0	0,00	0	0	0
13-jul-07	0,00	1.902.000.000	78.000.000	20.000.000	40.000.000	0,00	0	0,00	0	0,00	0	0	0
13-ago-07	0,00	1.902.000.000	78.000.000	20.000.000	40.000.000	0,00	0	0,00	0	0,00	0	0	0
13-sep-07	1	1.902.000.000	78.000.000	20.000.000	40.000.000	0,00	0	0,00	0	0,00	0	0	0
13-oct-07	0,00	1.902.000.000	78.000.000	20.000.000	40.000.000	0,00	0	0,00	0	0,00	0	0	0
13-nov-07	0,00	1.902.000.000	78.000.000	20.000.000	40.000.000	0,00	0	0,00	0	0,00	0	0	0
13-dic-07	1	1.902.000.000	78.000.000	20.000.000	40.000.000	0,00	0	0,00	0	0,00	0	0	0
13-ene-08	0,00	1.902.000.000	78.000.000	20.000.000	40.000.000	0,00	0	0,00	0	0,00	0	0	0
13-feb-08	0,00	1.902.000.000	78.000.000	20.000.000	40.000.000	0,00	0	0,00	0	0,00	0	0	0
13-mar-08	1	1.902.000.000	78.000.000	20.000.000	40.000.000	0,00	0	0,00	0	0,00	0	0	0
13-abr-08	0,00	1.902.000.000	78.000.000	20.000.000	40.000.000	0,00	0	0,00	0	0,00	0	0	0
13-may-08	0,00	1.902.000.000	78.000.000	20.000.000	40.000.000	0,00	0	0,00	0	0,00	0	0	0
13-jun-08	1	1.902.000.000	78.000.000	20.000.000	40.000.000	0,00	0	0,00	0	0,00	0	0	0
13-jul-08	0,00	1.902.000.000	78.000.000	20.000.000	40.000.000	0,00	0	0,00	0	0,00	0	0	0
13-ago-08	0,00	1.902.000.000	78.000.000	20.000.000	40.000.000	0,00	0	0,00	0	0,00	0	0	0
13-oct-08	0,00	1.698.708.089	78.000.000	20.000.000	40.000.000	0,00	0	0,00	0	0,00	0	0	0
13-nov-08	0,00	1.698.708.089	78.000.000	20.000.000	40.000.000	0,00	0	0,00	0	0,00	0	0	0
13-dic-08	1	144.509.169,22	1.698.708.089	78.000.000	20.000.000	40.000.000	144.509.169,22	-118.497.518.762	0,00	0	0,00	0	0
13-ene-09	0,00	1.554.198.920	78.000.000	20.000.000	40.000.000	0,00	0	0,00	0	0,00	0	0	0
13-feb-09	0,00	1.554.198.920	78.000.000	20.000.000	40.000.000	0,00	0	0,00	0	0,00	0	0	0
13-mar-09	1	136.577.196,61	1.554.198.920	78.000.000	20.000.000	40.000.000	136.577.196,61	-99.701.353.527	0,00	0	0,00	0	0
13-abr-09	0,00	1.417.621.723	78.000.000	20.000.000	40.000.000	0,00	0	0,00	0	0,00	0	0	0
13-may-09	0,00	1.417.621.723	78.000.000	20.000.000	40.000.000	0,00	0	0,00	0	0,00	0	0	0
13-jun-09	1	133.927.651,87	1.417.621.723	78.000.000	20.000.000	40.000.000	133.927.651,87	-85.445.841.893	0,00	0	0,00	0	0
13-jul-09	0,00	1.283.694.071	78.000.000	20.000.000	40.000.000	0,00	0	0,00	0	0,00	0	0	0
13-ago-09	0,00	1.283.694.071	78.000.000	20.000.000	40.000.000	0,00	0	0,00	0	0,00	0	0	0
13-sep-09	1	125.795.545,03	1.283.694.071	78.000.000	20.000.000	40.000.000	125.795.545,03	-68.684.367.585	0,00	0	0,00	0	0
13-oct-09	0,00	1.157.898.526	78.000.000	20.000.000	40.000.000	0,00	0	0,00	0	0,00	0	0	0
13-nov-09	0,00	1.157.898.526	78.000.000	20.000.000	40.000.000	0,00	0	0,00	0	0,00	0	0	0
13-dic-09	1	123.351.922,09	1.157.898.526	78.000.000	20.000.000	40.000.000	123.351.922,09	-56.125.124.553	0,00	0	0,00	0	0
13-ene-10	0,00	1.034.546.604	78.000.000	20.000.000	40.000.000	0,00	0	0,00	0	0,00	0	0	0
13-feb-10	0,00	1.034.546.604	78.000.000	20.000.000	40.000.000	0,00	0	0,00	0	0,00	0	0	0
13-mar-10	1	113.490.340,11	1.034.546.604	78.000.000	20.000.000	40.000.000	113.490.340,11	-41.423.974.138	0,00	0	0,00	0	0
13-abr-10	0,00	921.056.264	78.000.000	20.000.000	40.000.000	0,00	0	0,00	0	0,00	0	0	0
13-may-10	0,00	921.056.264	78.000.000	20.000.000	40.000.000	0,00	0	0,00	0	0,00	0	0	0
13-jun-10	1	111.283.745,61	921.056.264	78.000.000	20.000.000	40.000.000	111.283.745,61	-30.380.462.552	0,00	0	0,00	0	0
13-jul-10	0,00	809.772.518	78.000.000	20.000.000	19.610.824	0,00	0	0,00	0	0,00	0	20.389.176	-6.198.309.490
13-ago-10	0,00	809.772.518	78.000.000	20.000.000	19.610.824	0,00	0	0,00	0	0,00	0	0	0
13-sep-10	1	101.097.186,20	809.772.518	78.000.000	20.000.000	19.610.824	101.097.186,20	-18.298.590.703	0,00	0	0,00	0	0
13-oct-10	0,00	708.675.332	78.000.000	20.000.000	17.536.095	0,00	0	0,00	0	0,00	0	2.074.729	-439.842.485
13-nov-10	0,00	708.675.332	78.000.000	20.000.000	17.536.095	0,00	0	0,00	0	0,00	0	0	0
13-dic-10	1	99.128.755,00	708.675.332	78.000.000	20.000.000	17.536.095	99.128.755,00	-8.921.587.950	0,00	0	0,00	0	0
13-ene-11	0,00	609.546.577	78.000.000	20.000.000	15.477.630	0,00	0	0,00	0	0,00	0	2.058.465	-247.015.821
13-feb-11	0,00	609.546.577	78.000.000	20.000.000	15.477.630	0,00	0	0,00	0	0,00	0	0	0
13-mar-11	1	87.959.252,18	609.546.577	78.000.000	20.000.000	15.477.630	87.959.252,18	0,00	0	0,00	0	177.630	-4.973.645
13-abr-11	0,00	521.587.325	78.000.000	20.000.000	15.300.000	0,00	0	0,00	0	0,00	0	0	0
13-may-11	0,00	521.587.325	78.000.000	20.000.000	15.300.000	0,00	0	0,00	0	0,00	0	0	0
13-jun-11	1	86.245.712,23	521.587.325	78.000.000	20.000.000	15.300.000	86.245.712,23	7.934.605.525	0,00	0	0,00	0	0

FTA SANTANDER CONSUMER SPAIN AUTO 07-1

13-mar-11

FECHA		PRINCIPAL DISPONIBLE	SERIE A	SERIE B	SERIE C	SERIE D	PRINCIPAL SERIE A	VIDA MEDIA SERIE A	PRINCIPAL SERIE B	VIDA MEDIA SERIE B	PRINCIPAL SERIE C	VIDA MEDIA SERIE C	PRINCIPAL SERIE D	VIDA MEDIA SERIE D
								1,12		3,18		4,75		2,97
13-jul-11	0	0,00	435.341.613	78.000.000	20.000.000	15.300.000	0,00	0	0,00	0	0,00	0	0	0
13-ago-11	0	0,00	435.341.613	78.000.000	20.000.000	15.300.000	0,00	0	0,00	0	0,00	0	0	0
13-sep-11	1	72.672.137,44	435.341.613	78.000.000	20.000.000	15.300.000	72.672.137,44	13.371.673.289	0,00	0	0,00	0	411.437	62.949.792
13-oct-11	0	0,00	362.669.475	78.000.000	20.000.000	14.888.563	0,00	0	0,00	0	0,00	0	0	0
13-nov-11	0	0,00	362.669.475	78.000.000	20.000.000	14.888.563	0,00	0	0,00	0	0,00	0	0	0
13-dic-11	1	71.255.325,01	362.669.475	78.000.000	20.000.000	14.888.563	71.255.325,01	19.595.214.377	0,00	0	0,00	0	2.223.995	544.878.764
13-ene-12	0	0,00	291.414.150	78.000.000	20.000.000	12.664.568	0,00	0	0,00	0	0,00	0	0	0
13-feb-12	0	0,00	291.414.150	78.000.000	20.000.000	12.664.568	0,00	0	0,00	0	0,00	0	0	0
13-mar-12	1	57.078.617,72	291.414.150	78.000.000	20.000.000	12.664.568	57.078.617,72	20.890.774.086	0,00	0	0,00	0	1.788.530	602.734.453
13-abr-12	0	0,00	234.335.532	78.000.000	20.000.000	10.876.039	0,00	0	0,00	0	0,00	0	0	0
13-may-12	0	0,00	234.335.532	78.000.000	20.000.000	10.876.039	0,00	0	0,00	0	0,00	0	0	0
13-jun-12	1	55.967.444,82	234.335.532	78.000.000	20.000.000	10.876.039	55.967.444,82	25.633.089.729	0,00	0	0,00	0	1.774.870	757.869.474
13-jul-12	0	0,00	178.368.088	78.000.000	20.000.000	9.101.169	0,00	0	0,00	0	0,00	0	0	0
13-ago-12	0	0,00	178.368.088	78.000.000	20.000.000	9.101.169	0,00	0	0,00	0	0,00	0	0	0
13-sep-12	1	43.912.808,03	178.368.088	78.000.000	20.000.000	9.101.169	43.912.808,03	24.152.044.416	0,00	0	0,00	0	1.398.096	725.611.876
13-oct-12	0	0,00	134.455.280	78.000.000	20.000.000	7.703.073	0,00	0	0,00	0	0,00	0	0	0
13-nov-12	0	0,00	134.455.280	78.000.000	20.000.000	7.703.073	0,00	0	0,00	0	0,00	0	0	0
13-dic-12	1	43.056.640,79	134.455.280	78.000.000	20.000.000	7.703.073	43.056.640,79	27.599.306.749	0,00	0	0,00	0	1.387.442	847.726.944
13-ene-13	0	0,00	91.398.639	78.000.000	20.000.000	6.315.631	0,00	0	0,00	0	0,00	0	0	0
13-feb-13	0	0,00	91.398.639	78.000.000	20.000.000	6.315.631	0,00	0	0,00	0	0,00	0	0	0
13-mar-13	1	32.924.101,59	91.398.639	78.000.000	20.000.000	6.315.631	32.924.101,59	24.067.518.263	0,00	0	0,00	0	1.065.153	748.802.282
13-abr-13	0	0,00	58.474.537	78.000.000	20.000.000	5.250.478	0,00	0	0,00	0	0,00	0	0	0
13-may-13	0	0,00	58.474.537	78.000.000	20.000.000	5.250.478	0,00	0	0,00	0	0,00	0	0	0
13-jun-13	1	32.283.394,68	58.474.537	78.000.000	20.000.000	5.250.478	32.283.394,68	26.569.233.819	0,00	0	0,00	0	0	0
13-jul-13	0	0,00	26.191.143	78.000.000	20.000.000	5.250.479	0,00	0	0,00	0	0,00	0	0	0
13-ago-13	0	0,00	26.191.143	78.000.000	20.000.000	5.250.480	0,00	0	0,00	0	0,00	0	0	0
13-sep-13	1	22.556.260,88	26.191.143	78.000.000	20.000.000	5.250.481	22.556.260,88	20.638.978.709	0,00	0	0,00	0	0	0
13-oct-13	0	0,00	3.634.882	78.000.000	20.000.000	5.250.482	0,00	0	0,00	0	0,00	0	0	0
13-nov-13	0	0,00	3.634.882	78.000.000	20.000.000	5.250.483	0,00	0	0,00	0	0,00	0	0	0
13-dic-13	1	22.116.754,83	3.634.882	78.000.000	20.000.000	5.250.484	3.634.881,63	3.656.690.924	18.481.873,20	18.038.308.242	0,00	0	0	0
13-ene-14	0	0,00	0	59.518.127	20.000.000	5.250.485	0,00	0	0,00	0	0,00	0	0	0
13-feb-14	0	0,00	0	59.518.127	20.000.000	5.250.486	0,00	0	0,00	0	0,00	0	0	0
13-mar-14	1	15.876.301,86	0	59.518.127	20.000.000	5.250.487	0,00	0	15.876.301,86	16.955.890.385	0,00	0	0	0
13-abr-14	0	0,00	0	43.641.825	20.000.000	5.250.488	0,00	0	0,00	0	0,00	0	0	0
13-may-14	0	0,00	0	43.641.825	20.000.000	5.250.489	0,00	0	0,00	0	0,00	0	0	0
13-jun-14	1	15.568.048,31	0	43.641.825	20.000.000	5.250.490	0,00	0	15.568.048,31	18.012.231.891	0,00	0	0	0
13-jul-14	0	0,00	0	28.073.777	20.000.000	5.250.491	0,00	0	0,00	0	0,00	0	0	0
13-ago-14	0	0,00	0	28.073.777	20.000.000	5.250.492	0,00	0	0,00	0	0,00	0	0	0
13-sep-14	1	10.529.989,73	0	28.073.777	20.000.000	5.250.493	0,00	0	10.529.989,73	13.151.957.172	0,00	0	0	0
13-oct-14	0	0,00	0	17.543.787	20.000.000	5.250.494	0,00	0	0,00	0	0,00	0	0	0
13-nov-14	0	0,00	0	17.543.787	20.000.000	5.250.495	0,00	0	0,00	0	0,00	0	0	0
13-dic-14	1	10.325.370,53	0	17.543.787	20.000.000	5.250.496	0,00	0	10.325.370,53	13.846.321.880	0,00	0	0	0
13-ene-15	0	0,00	0	7.218.416	20.000.000	5.250.497	0,00	0	0,00	0	0,00	0	0	0
13-feb-15	0	0,00	0	7.218.416	20.000.000	5.250.498	0,00	0	0,00	0	0,00	0	0	0
13-mar-15	1	6.689.628,43	0	7.218.416	20.000.000	5.250.499	0,00	0	6.689.628,43	9.586.237.534	0,00	0	0	0
13-abr-15	0	0,00	0	528.788	20.000.000	5.250.500	0,00	0	0,00	0	0,00	0	0	0
13-may-15	0	0,00	0	528.788	20.000.000	5.250.501	0,00	0	0,00	0	0,00	0	0	0
13-jun-15	1	6.560.147,74	0	528.788	20.000.000	5.250.502	0,00	0	528.787,95	804.815.261	6.031.359,79	9.179.729.602	0	0
13-jul-15	0	0,00	0	0	13.968.640	5.250.503	0,00	0	0,00	0	0,00	0	0	0
13-ago-15	0	0,00	0	0	13.968.640	5.250.504	0,00	0	0,00	0	0,00	0	0	0

FTA SANTANDER CONSUMER SPAIN AUTO 07-1

13-mar-11

FECHA	PRINCIPAL DISPONIBLE	SERIE A	SERIE B	SERIE C	SERIE D	PRINCIPAL SERIE A	VIDA MEDIA SERIE A	PRINCIPAL SERIE B	VIDA MEDIA SERIE B	PRINCIPAL SERIE C	VIDA MEDIA SERIE C	PRINCIPAL SERIE D	VIDA MEDIA SERIE D	
							1,12		3,18		4,75		2,97	
13-sep-15	1	2.948.397,16	0	0	13.968.640	5.250.505	0,00	0	0,00	0	2.948.397,16	4.758.713.014	0	0
13-oct-15	0	0,00	0	0	11.020.243	5.250.506	0,00	0	0,00	0	0,00	0	0	0
13-nov-15	0	0,00	0	0	11.020.243	5.250.507	0,00	0	0,00	0	0,00	0	0	0
13-dic-15	1	2.890.593,59	0	0	11.020.243	5.250.508	0,00	0	0,00	0	2.890.593,59	4.931.352.669	0	0
13-ene-16	0	0,00	0	0	8.129.649	5.250.509	0,00	0	0,00	0	0,00	0	0	0
13-feb-16	0	0,00	0	0	8.129.649	5.250.510	0,00	0	0,00	0	0,00	0	0	0
13-mar-16	1	2.235.354,64	0	0	8.129.649	5.250.511	0,00	0	0,00	0	2.235.354,64	4.019.167.641	0	0
13-abr-16	0	0,00	0	0	5.894.295	5.250.512	0,00	0	0,00	0	0,00	0	0	0
13-may-16	0	0,00	0	0	5.894.295	5.250.513	0,00	0	0,00	0	0,00	0	0	0
13-jun-16	1	2.191.545,74	0	0	5.894.295	5.250.514	0,00	0	0,00	0	2.191.545,74	4.137.638.360	0	0
13-jul-16	0	0,00	0	0	3.702.749	5.250.515	0,00	0	0,00	0	0,00	0	0	0
13-ago-16	0	0,00	0	0	3.702.749	5.250.516	0,00	0	0,00	0	0,00	0	0	0
13-sep-16	1	1.464.380,54	0	0	3.702.749	5.250.517	0,00	0	0,00	0	1.464.380,54	2.899.473.471	0	0
13-oct-16	0	0,00	0	0	2.238.369	5.250.518	0,00	0	0,00	0	0,00	0	0	0
13-nov-16	0	0,00	0	0	2.238.369	5.250.519	0,00	0	0,00	0	0,00	0	0	0
13-dic-16	1	1.435.728,01	0	0	2.238.369	5.250.520	0,00	0	0,00	0	1.435.728,01	2.974.828.433	0	0
13-ene-17	0	0,00	0	0	802.641	5.250.521	0,00	0	0,00	0	0,00	0	0	0
13-feb-17	0	0,00	0	0	802.641	5.250.522	0,00	0	0,00	0	0,00	0	0	0
13-mar-17	1	513.139,53	0	0	802.641	5.250.523	0,00	0	0,00	0	513.139,53	1.110.433.950	0	0
13-abr-17	0	0,00	0	0	289.501	5.250.524	0,00	0	0,00	0	0,00	0	0	0
13-may-17	0	0,00	0	0	289.501	5.250.525	0,00	0	0,00	0	0,00	0	0	0
13-jun-17	1	289.461,31	0	0	289.501	5.250.526	0,00	0	0,00	0	289.501,00	652.245.743	0	0
13-jul-17	0	0,00	0	0	0	5.250.527	0,00	0	0,00	0	0,00	0	0	0
13-ago-17	0	0,00	0	0	0	5.250.528	0,00	0	0,00	0	0,00	0	0	0
13-sep-17	1	0,00	0	0	0	5.250.529	0,00	0	0,00	0	0,00	0	5.250.478	12.312.372.054