



F.T.A.: FTPYME SANTANDER 1

DESIREE PEREZ MONTORO

ANALISTA

SANTANDER DE TITULIZACION, S.G.F.T, S.A.

CIUDAD GRUPO SANTANDER

28660 BOADILLA DEL MONTE

desperez@gruposantander.com

Tel: 912893278



DENOMINACION DEL FONDO:

F.T.A.: FTPYME SANTANDER 1

INFORMACIÓN

CORRESPONDIENTE AL:

TRIMESTRE/SEMESTRE:

16/05/2011 - 16/08/2011

AÑO:

2011

Personas que asumen la responsabilidad de esta información y cargos que ocupan:	Firma:
IGNACIO ORTEGA GAVARA - DIRECTOR GENERAL	

I. DATOS GENERALES SOBRE EL FONDO

Fecha de Constitución del Fondo	24 septiembre 2003	Agencia de pago de Bonos	BANCO SANTANDER	
Fecha de Desembolso BT's	26 septiembre 2003	Negociación Mercado	AIAF	
Fecha Final Amortización	15 noviembre 2034	Agencias de calificación	MOODY'S ESPAÑA	
			FITCH RATINGS	
Sociedad Gestora	SANTANDER DE TITULIZACION, S.G.F.T, S.A.	Calificación	Inicial	Actual
Originador Derechos Crédito	BANCO SANTANDER	BONOS SERIE A	Aaa/AAA	-/-
		BONOS SERIE B1(G)	Aaa/AAA	Aaa/AAA
		BONOS SERIE B2	Aa2/AA	Aa1/AA+
		BONOS SERIE C	A2/A	Aa3/A+
		BONOS SERIE D	Baa1/BBB	Ba3/BBB

II. VALORES EMITIDOS POR EL FONDO: BONOS DE TITULIZACION

SERIES PRELACIÓN CÓDIGO ISIN	Nº BONOS	NOMINAL EN CIRCULACIÓN			
			Inicial	Actual	%Act/In
BONOS SERIE A ES0339773006	10.143	Nominal Unitario	100.000,00	0,00	
		Nominal Total	1.014.300.000,00	0,00	0,00 %
BONOS SERIE B1(G) ES0339773014	5.371	Nominal Unitario	100.000,00	36.326,18	
		Nominal Total	537.100.000,00	195.107.912,78	36,33 %
BONOS SERIE B2 ES0339773022	1.343	Nominal Unitario	100.000,00	36.326,18	
		Nominal Total	134.300.000,00	48.786.059,74	36,33 %
BONOS SERIE C ES0339773030	270	Nominal Unitario	100.000,00	100.000,00	
		Nominal Total	27.000.000,00	27.000.000,00	100,00 %
BONOS SERIE D ES0339773048	873	Nominal Unitario	100.000,00	100.000,00	
		Nominal Total	87.300.000,00	87.300.000,00	100,00 %

AMORTIZACION E INTERESES BONOS					
Actual			Próximo		
Fecha Amortización Periodo Actual 16 agosto 2011			Fecha Próximo Cupón 15 noviembre 2011		
	Amortización de los Bonos	Intereses Brutos Bonos	Tipo de Interés	Importe Bruto Próximo Cupón	Importe Neto Próximo Cupón
BONOS SERIE A	0,00 €	0,00 €	0,0000 %	0,00 €	0,00 €
BONOS SERIE B1(G)	3.571,21 €	144,78 €	1,5350 %	140,95 €	114,17 €
BONOS SERIE B2	3.571,21 €	185,57 €	1,9350 %	177,68 €	143,92 €
BONOS SERIE C	0,00 €	592,89 €	2,4350 %	615,51 €	498,56 €
BONOS SERIE D	0,00 €	822,89 €	3,3350 %	843,01 €	682,84 €
Amortización devengada no pagada	0,00 €				
Amortización Calendario	NO				



III. ACTIVOS ADQUIRIDOS POR EL FONDO: DERECHOS DE CRÉDITO

DERECHOS DE CRÉDITO	A LA EMISIÓN	SITUACIÓN ACTUAL
Número de Derechos de Crédito	20.742	8.663
Saldo Pendiente de Amortizar Derechos	1.800.000.001,01	358.193.996,36
Importes Unitarios Derechos Vivos	86.780,45	41.347,57
Tipos de Interés	3,90 %	2,60 %

TASAS DE AMORTIZACIÓN ANTICIPADA	SITUACIÓN ACTUAL
Tasa mensual actual anualizada:	3,28 %
Tasa últimos 12 meses anualizada:	5,30 %
Tasa anualizada desde Constitución del Fondo	9,14 %

MOROSIDAD ACTUAL	Hasta 1 mes	De 1 a 6 meses	Mayor de 6 meses
Deuda Vencida(Principal+Intereses)	40.978,99	282.458,37	4,52
Deuda Pendiente de vencimiento	0,00	0,00	357.916.279,49
Deuda Total	40.978,89	282.458,37	357.916.284,01

F.T.A.: FTPYME SANTANDER 1

INFORME TRIMESTRAL BONOS DE TITULIZACIÓN

16 agosto 2011

BONOS TITULIZACIÓN DE ACTIVOS. PRINCIPAL	
Saldo anterior	382.171.076,46 €
Amortizaciones	23.977.103,94 €
Saldo actual	358.193.972,52 €
% sobre saldo inicial	19,90 %
Amortización devengada no pagada	0,00 €

DATOS	
Fecha de determinación	08/08/2011
Fecha de Pago de Cupón Actual	16/08/2011
Fecha de Pago de Cupón Anterior	16/05/2011
Número de días	92
Tipo de referencia (%)	1,535 %
Próxima Fecha de Pago	15/11/2011

BONOS DE TITULIZACIÓN DE ACTIVOS. INTERESES	
Intereses pagados Serie A	0,00 €
Intereses pagados Serie B1(G)	777.613,38 €
Intereses pagados Serie B2	249.220,51 €
Intereses pagados Serie C	160.080,30 €
Intereses pagados Serie D	718.382,97 €
Intereses devengados no pagados	0,00 €

VIDA RESIDUAL (AÑOS)		
	INICIAL	16-ago-2011
BONOS SERIE A	3,33	0,00
BONOS SERIE B1(G)	7,56	1,49
BONOS SERIE B2	7,56	1,49
BONOS SERIE C	10,76	2,51
BONOS SERIE D	10,76	2,51

F.T.A.: FTPYME SANTANDER 1

INFORME TRIMESTRAL DERECHOS DE CREDITO

16 agosto 2011

DERECHOS DE CRÉDITO. PRINCIPAL		HIPOTECARIOS
Saldo anterior	382.171.082,83 €	377.844.824,88 €
Amortizaciones	23.977.086,47 €	23.573.043,44 €
Saldo actual	358.193.996,36 €	354.271.781,44 €
Número de derechos de crédito	8.663	
LTV		20,68%

DERECHOS DE CRÉDITO. INTERESES	
Intereses cobrados en el trimestre	2.305.083,09 €
Intereses devengados en el trimestre	2.379.757,24 €

DERECHOS DE CRÉDITO EN MOROSIDAD					
	HASTA 30 DÍAS	30 A 60 DÍAS	60 A 90 DÍAS	90 A 180 DÍAS	MAS 180 DIAS
Principal	37.387,72	106.222,45	64.672,35	69.429,83	4,52
Intereses	3.591,17	24.633,09	9.563,16	7.937,49	0,00 €
Saldo de los derechos de crédito	3.557.197,03	5.237.932,40	1.865.967,23	1.072.928,86	1.963.979,81 €
Número de derechos de crédito	86	90	43	28	393
% sobre saldo de los derechos de crédito	0,99%	1,46%	0,52%	0,30%	0,55 %

* Se excluyen en este informe los vencidos y no pagados con antigüedad entre 1 y 15 días por considerarse morosidad técnica, con un gran porcentaje de recobro.

PRÉSTAMOS EN WRITE OFF	
Write Off acumulado Fecha Pago anterior	2.875.065,51 €
Write Off trimestre	-264.129,28 €
Write Off acumulados actuales	2.610.936,23 €

F.T.A.: FTPYME SANTANDER 1

INFORME TRIMESTRAL DERECHOS DE CREDITO

16 agosto 2011

CONTENCIOSOS / JUDICIALES	
Saldo anterior	1.362.430,30 €
Diferencia	601.544,99 €
Saldo actual	1.963.975,29 €
Número derechos de crédito contenciosos	392

ADJUDICADOS	
Saldo anterior	1.529.270,75 €
Diferencia	-111.819,66 €
Saldo actual	1.417.451,09 €
Número derechos de crédito adjudicados	21

PERDIDAS DE LA CARTERA	
Saldo anterior	2.367.024,83 €
Diferencia	-535.698,97 €
Saldo actual	1.831.325,86 €

F.T.A.: FTPYME SANTANDER 1

ESTADO DE ORIGEN Y APLICACIÓN DE FONDOS Y CUENTA DE TESORERÍA

16 agosto 2011

ORIGEN	44.998.651,34 €
PRINCIPAL COBRADO	
Amortización derechos de crédito	23.686.345,38 €
INTERESES COBRADOS	
Intereses de derechos de crédito	2.305.083,09 €
Intereses de reinversión	73.444,13 €
CONTENCIOSOS / JUDICIALES	919.975,62 €
INGRESOS/GASTOS DE ADJUDICADOS	-10.700,79 €
FONDO DE RESERVA	18.000.000,00 €
OTROS	24.503,91 €

ESTADO CUENTA DE TESORERÍA	18.000.000,00 €
FONDO DE RESERVA	
Saldo anterior	18.000.000,00 €
Utilizado en el período	0,00 €
Saldo actual	18.000.000,00 €
RETENCIÓN A CUENTA DEL IRPF	0,00 €
GASTOS EMISIÓN RETENIDOS	0,00 €
OTROS	0,00 €

APLICACIÓN	44.998.651,34 €
GASTOS ORDINARIOS	3.678,28 €
COMISION DE GESTION	24.082,01 €
PAGO SWAP	1.966.847,29 €
COBRO SWAP	-2.440.375,21 €
INTERESES BONOS SERIE A	0,00 €
INTERESES BONOS SERIE B1 (G)	777.613,38 €
INTERESES BONOS SERIE B2	249.220,51 €
INTERESES BONOS SERIE C	160.080,30 €
INTERESES BONOS SERIE D	718.382,97 €
FONDO DE RESERVA	18.000.000,00 €
AMORTIZACION BONOS SERIE A	19.180.968,91 €
AMORTIZACION BONOS SERIE B1 (G)	4.796.135,03 €
AMORTIZACION BONOS SERIE B2	0,00 €
AMORTIZACION BONOS SERIE C	0,00 €
AMORTIZACION BONOS SERIE D	0,00 €
INTERESES PTO.SUBORDINADO	99.826,37 €
AMORTIZACIÓN PRÉSTAMO SUBORDINADO	0,00 €
COMISION FIJA DE ADMON	6.000,00 €
COMISIÓN VARIABLE	1.456.191,50 €

F.T.A.: FTPYME SANTANDER 1

MEJORA CREDITICIA Y PRÉSTAMO SUBORDINADO

16 agosto 2011

MEJORA DE CRÉDITO		
CONCEPTOS	INICIAL	16-ago-2011
EMISIÓN SUBORDINADA	43,65 %	100,00 %
FONDO DE RESERVA	27.000.000,00 € (1,50 %)	18.000.000,00 € (5,03 %)

PRÉSTAMOS SUBORDINADOS		
CONCEPTOS	INICIAL	16-ago-2011
PRESTAMO SUBORDINADO		
Saldo vivo	28.189.600,00 €	18.001.149,17 €
Tipo de interés	2,880 %	2,285 %

F.T.A.: FTPYME SANTANDER 1

INFORMACIÓN RELATIVA A LOS TRIGGERS

16 agosto 2011

TRIGGERS FONDO DE RESERVA	
1. SI 1.a) ES MAYOR QUE 1.b) NO SE AMORTIZA EL FONDO DE RESERVA:	
1.a) MOROSIDAD DE LAS DC'S SUPERIOR A 90 DÍAS	n/a
1.b) 1% SALDO VIVO DERECHOS DE CRÉDITO	n/a
2. SI 2.a) ES MAYOR QUE 2.b) NO SE AMORTIZA EL FONDO DE RESERVA:	
2.a) SALDO DE WRITE OFF	n/a
2.b) 0,5% SALDO VIVO DERECHOS DE CRÉDITO	n/a

EL FONDO DE RESERVA HA ALCANZADO EL MÍNIMO, PERMANECIENDO EN 18.000.000,00 EUROS,

TRIGGERS BONOS	
1. SI 1.a)+1.b) ES MAYOR QUE 1.c) O 1.d) SE ALTERA EL ORDEN DE PRELACIÓN DE PAGOS:	
1.a) MOROSIDAD ACTUAL DE LOS DC'S SUPERIOR A 90 DÍAS	3.036.908,67 €
1.b) MOROSIDAD ANTERIOR DE LOS DC'S SUPERIOR A 90 DÍAS	2.482.752,60 €
1.c) 13% SALDO INICIAL DERECHOS DE CRÉDITO	234.000.000,13 €
1.d) 8% SALDO INICIAL DERECHOS DE CRÉDITO	144.000.000,08 €

NO SE HAN ALCANZADO LOS NIVELES, CON LO CUAL EL ORDEN DE PRELACIÓN DE PAGOS NO VARÍA.

F.T.A.: FTPYME SANTANDER 1

DEFINICIONES

16 agosto 2011

FECHA DE DETERMINACIÓN Será la fecha en que la Sociedad Gestora, en nombre del Fondo, realizará los cálculos necesarios para distribuir los fondos disponibles existentes a dicha fecha, de acuerdo con el orden de prelación de pagos descrito en el Folleto Informativo. Todos los datos de los Activos Titulizados (Saldo Vivo DC's, tablas de morosidad, propiedades transitorias, datos estadísticos, etc.) están referidos a dicha fecha.

WRITE OFF Préstamos con cuotas pendientes con antigüedad igual o superior a 12 ó 18 meses (según Folleto Informativo).

PÉRDIDAS DE LA CARTERA Aquellos préstamos cuya deuda el Cedente considera que no va a recuperar (neto de recuperaciones).

ADJUDICADOS Bienes en el activo del Fondo como consecuencia de un proceso judicial o extrajudicial.

CONTENCIOSO / JUDICIAL Préstamos sobre los que el Cedente va a iniciar acciones judiciales. Esta cantidad está incluida en el cuadro de morosidad.

**FONDO DE TITULIZACIÓN DE ACTIVOS
FTPYME SANTANDER 1**

**INFORME HISTÓRICO DE MOROSIDAD
16 DE AGOSTO DE 2011**

Fecha	may-10	ago-10	nov-10	feb-11	may-11	ago-11
15-30 días	1,002%	1,033%	0,870%	1,164%	5,474%	0,993%
30-60 días	1,378%	1,491%	1,403%	1,671%	2,486%	1,462%
60-90 días	0,695%	0,515%	0,624%	0,522%	0,784%	0,521%
90-180 días	0,232%	0,173%	0,168%	0,228%	0,293%	0,300%
> 180 días	0,315%	0,384%	0,374%	0,313%	0,356%	0,548%

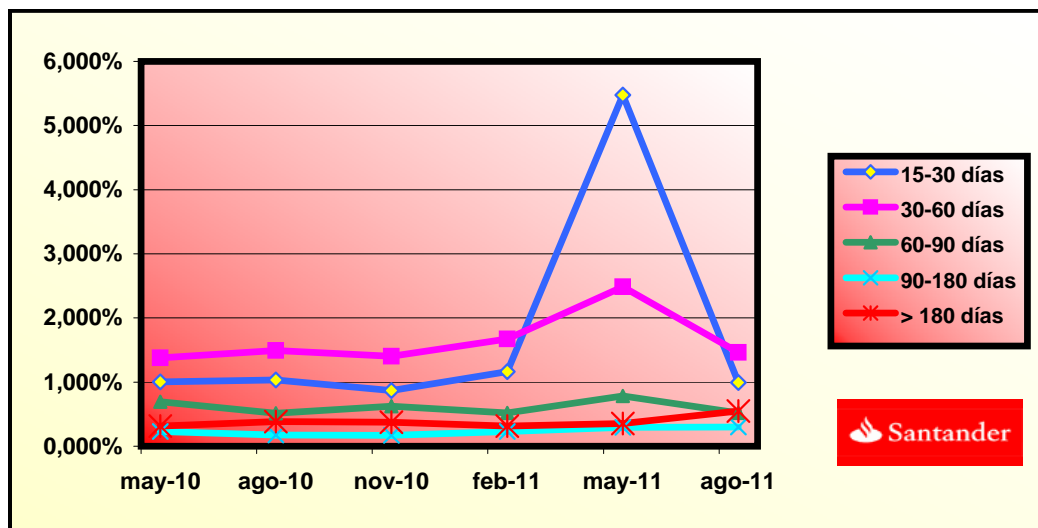

**FONDO DE TITULIZACIÓN DE ACTIVOS
FTPYME SANTANDER 1**

CONCENTRACIÓN POR DEUDOR

DEUDOR	SALDO VIVO	% SALDO VIVO
DEUDOR 1	3.448.122,23	20,25%
DEUDOR 2	2.211.639,27	12,99%
DEUDOR 3	1.028.668,65	6,04%
DEUDOR 4	909.091,36	5,34%
DEUDOR 5	881.497,69	5,18%
DEUDOR 6	669.224,24	3,93%
DEUDOR 7	656.527,00	3,86%
DEUDOR 8	652.335,99	3,83%
DEUDOR 9	649.592,28	3,81%
DEUDOR 10	631.591,34	3,71%
DEUDOR 11	630.475,07	3,70%
DEUDOR 12	625.308,41	3,67%
DEUDOR 13	544.489,20	3,20%
DEUDOR 14	541.080,73	3,18%
DEUDOR 15	513.206,09	3,01%
DEUDOR 16	501.460,86	2,94%
DEUDOR 17	489.414,83	2,87%
DEUDOR 18	487.747,80	2,86%
DEUDOR 19	483.632,35	2,84%
DEUDOR 20	475.152,07	2,79%
TOTALES	17.030.257,46	100,00%

**FONDO DE TITULIZACIÓN DE ACTIVOS
FTPyme SANTANDER 1**

**CUADRO DE VALORES DE TASACION SOBRE SALDOS VIVOS
16 DE AGOSTO DE 2011**

INTERVALO (%)	SALDOS VIVOS (MILES)	% SALDOS VIVOS	Nº DE PRESTAMOS	% Nº PRESTAMOS
0,00 - 9,99	50.143,98	14,01%	2.792	32,08%
10,00 - 19,99	72.653,25	20,29%	2.096	24,09%
20,00 - 29,99	77.785,92	21,73%	1.529	17,57%
30,00 - 39,99	58.480,38	16,33%	985	11,32%
40,00 - 49,99	49.948,57	13,95%	710	8,16%
50,00 - 59,99	35.972,95	10,05%	461	5,30%
60,00 - 69,99	9.941,93	2,78%	105	1,21%
70,00 - 79,99	913,07	0,26%	9	0,10%
>80	2.194,00	0,61%	15	0,17%

FTPME SANTANDER 1

FECHA	SALDO ANTES PAGO	SALDO REAL	VECTOR DE PREPAGO	PERMANENCIA FINAL DE MES	MORTALIDAD MENSUAL	CPR	MORTALIDAD MENSUAL	CPR	SALDO DESPUÉS DE PAGO
			0,80%					5,30%	
	1.800.000.000,00		100,00%	100,00%					1.800.000.000,00
01-12-05	1.775.973.378,49	1.755.050.505,57	99,20%	98,82%	1,18%	13,26%	1,18%	13,26%	1.761.842.939,16
01-01-06	1.752.616.597,64	1.703.393.401,62	98,42%	97,19%	1,41%	15,71%	1,65%	18,10%	1.724.838.342,49
01-02-06	1.729.193.639,24	1.657.276.734,29	97,63%	95,84%	1,41%	15,63%	1,39%	15,46%	1.688.246.452,05
01-03-06	1.705.704.315,79	1.611.919.173,10	96,86%	94,50%	1,40%	15,60%	1,40%	15,54%	1.652.063.375,54
01-04-06	1.682.148.439,25	1.567.889.685,77	96,08%	93,21%	1,40%	15,53%	1,37%	15,25%	1.616.285.254,75
01-05-06	1.658.525.821,07	1.531.153.434,60	95,32%	92,32%	1,32%	14,77%	0,95%	10,85%	1.580.908.265,28
01-06-06	1.634.836.272,14	1.490.701.316,27	94,56%	91,18%	1,31%	14,63%	1,23%	13,81%	1.545.928.616,27
01-07-06	1.613.440.481,27	1.452.369.752,25	93,81%	90,02%	1,31%	14,59%	1,28%	14,32%	1.513.557.273,73
01-08-06	1.591.984.069,00	1.414.621.427,48	93,06%	88,86%	1,30%	14,57%	1,29%	14,39%	1.481.546.771,83
01-09-06	1.570.466.863,56	1.384.957.272,81	92,32%	88,19%	1,25%	14,00%	0,76%	8,70%	1.449.893.708,11
01-10-06	1.548.888.692,71	1.357.451.632,71	91,59%	87,64%	1,19%	13,40%	0,62%	7,20%	1.418.594.709,93
01-11-06	1.527.249.383,70	1.324.209.739,23	90,86%	86,71%	1,18%	13,29%	1,07%	12,08%	1.387.646.434,19
01-12-06	1.505.548.763,32	1.294.383.417,00	90,14%	85,97%	1,16%	13,02%	0,84%	9,67%	1.357.045.567,12
01-01-07	1.485.074.451,61	1.260.226.549,96	89,42%	84,86%	1,17%	13,13%	1,30%	14,50%	1.327.940.357,70
01-02-07	1.464.542.129,35	1.228.799.333,99	88,71%	83,90%	1,16%	13,10%	1,13%	12,71%	1.299.160.928,79
01-03-07	1.443.951.632,18	1.200.406.040,68	88,00%	83,13%	1,15%	12,94%	0,92%	10,47%	1.270.704.203,58
01-04-07	1.423.302.795,26	1.173.235.057,18	87,30%	82,43%	1,13%	12,75%	0,85%	9,69%	1.242.567.132,23
01-05-07	1.402.595.453,31	1.143.646.414,67	86,61%	81,54%	1,13%	12,72%	1,08%	12,25%	1.214.746.691,65
01-06-07	1.381.829.440,55	1.119.221.615,46	85,92%	81,00%	1,10%	12,46%	0,66%	7,69%	1.187.239.885,28
01-07-07	1.362.550.175,29	1.092.697.980,15	85,23%	80,20%	1,10%	12,40%	0,99%	11,24%	1.161.361.112,15
01-08-07	1.343.216.285,44	1.067.547.855,44	84,56%	79,48%	1,09%	12,30%	0,90%	10,23%	1.135.772.798,46
01-09-07	1.323.827.616,23	1.046.838.550,37	83,88%	79,08%	1,06%	12,02%	0,50%	5,88%	1.110.472.198,08
01-10-07	1.304.384.012,46	1.029.448.653,51	83,22%	78,92%	1,02%	11,62%	0,20%	2,32%	1.085.456.588,98
01-11-07	1.284.885.318,49	1.005.308.776,51	82,55%	78,24%	1,02%	11,55%	0,86%	9,88%	1.060.723.273,02
01-12-07	1.265.331.378,21	983.294.304,71	81,90%	77,71%	1,00%	11,40%	0,68%	7,84%	1.036.269.575,71
01-01-08	1.247.264.304,57	954.006.662,80	81,25%	76,49%	1,03%	11,64%	1,57%	17,33%	1.013.345.870,33
01-02-08	1.229.146.040,90	929.811.442,26	80,60%	75,65%	1,03%	11,67%	1,10%	12,42%	990.680.087,68
01-03-08	1.210.976.442,14	909.577.916,51	79,96%	75,11%	1,02%	11,54%	0,71%	8,18%	968.269.786,94

01-04-08	1.192.755.362,85	889.159.446,60	79,32%	74,55%	1,01%	11,45%	0,75%	8,65%	946.112.548,74
01-05-08	1.174.482.657,18	868.842.949,19	78,69%	73,98%	1,00%	11,36%	0,76%	8,80%	924.205.974,93
01-06-08	1.156.158.178,83	839.224.789,88	78,06%	72,59%	1,03%	11,66%	1,88%	20,35%	902.547.688,41
01-07-08	1.139.554.646,71	826.693.983,73	77,44%	72,55%	1,00%	11,34%	0,06%	0,69%	882.508.297,93
01-08-08	1.122.904.071,25	810.307.055,60	76,83%	72,16%	0,98%	11,19%	0,53%	6,16%	862.694.514,30
01-09-08	1.106.206.319,16	794.422.999,24	76,22%	71,82%	0,97%	11,03%	0,48%	5,61%	843.104.202,05
01-10-08	1.089.461.256,76	777.651.051,85	75,61%	71,38%	0,96%	10,92%	0,61%	7,04%	823.735.244,43
01-11-08	1.072.668.750,03	755.741.150,65	75,01%	70,45%	0,97%	11,02%	1,30%	14,49%	804.585.543,26
01-12-08	1.055.828.664,53	740.633.372,42	74,41%	70,15%	0,95%	10,86%	0,44%	5,11%	785.653.018,83
01-01-09	1.040.081.591,95	725.333.155,11	73,82%	69,74%	0,94%	10,76%	0,58%	6,78%	767.777.682,40
01-02-09	1.024.289.902,68	709.785.895,12	73,23%	69,30%	0,94%	10,67%	0,63%	7,36%	750.104.384,97
01-03-09	1.008.453.470,28	690.637.926,11	72,65%	68,48%	0,94%	10,74%	1,17%	13,17%	732.631.211,24
01-04-09	992.572.167,99	676.120.838,81	72,07%	68,12%	0,93%	10,63%	0,54%	6,24%	715.356.262,73
01-05-09	976.645.868,68	662.271.253,11	71,50%	67,81%	0,92%	10,50%	0,45%	5,28%	698.277.657,64
01-06-09	960.674.444,85	649.208.306,28	70,93%	67,58%	0,91%	10,36%	0,34%	4,04%	681.393.530,73
01-07-09	946.297.096,31	632.864.898,22	70,36%	66,88%	0,91%	10,39%	1,04%	11,75%	665.855.534,93
01-08-09	931.879.011,95	617.280.858,85	69,80%	66,24%	0,91%	10,40%	0,95%	10,86%	650.493.222,54
01-09-09	917.420.076,35	602.749.373,39	69,25%	65,70%	0,91%	10,38%	0,82%	9,36%	635.304.927,89
01-10-09	902.920.173,77	592.865.220,38	68,70%	65,66%	0,89%	10,18%	0,06%	0,72%	620.288.999,94
01-11-09	888.379.188,13	571.635.435,71	68,15%	64,35%	0,91%	10,44%	2,00%	21,55%	605.443.802,13
01-12-09	873.797.003,03	559.697.860,35	67,61%	64,05%	0,90%	10,34%	0,45%	5,32%	590.767.712,33
01-01-10	860.273.158,53	544.959.356,31	67,07%	63,35%	0,91%	10,38%	1,10%	12,46%	576.996.677,10
01-02-10	846.710.996,48	534.065.383,65	66,54%	63,08%	0,90%	10,28%	0,43%	5,03%	563.381.884,72
01-03-10	833.110.408,30	521.830.612,84	66,01%	62,64%	0,90%	10,23%	0,70%	8,04%	549.921.851,86
01-04-10	819.471.285,12	509.504.262,99	65,48%	62,17%	0,89%	10,20%	0,74%	8,49%	536.615.108,28
01-05-10	805.793.517,76	499.209.347,82	64,96%	61,95%	0,88%	10,09%	0,36%	4,21%	523.460.196,61
01-06-10	792.076.996,72	487.952.304,24	64,45%	61,60%	0,88%	10,03%	0,56%	6,54%	510.455.672,34
01-07-10	779.388.074,65	476.576.179,33	63,93%	61,15%	0,87%	10,00%	0,74%	8,54%	498.281.919,25
01-08-10	766.663.200,63	466.709.177,06	63,42%	60,88%	0,87%	9,92%	0,44%	5,21%	486.246.769,32
01-09-10	753.902.272,81	456.562.510,85	62,92%	60,56%	0,86%	9,86%	0,52%	6,04%	474.348.904,95
01-10-10	741.105.189,02	447.709.115,69	62,42%	60,41%	0,85%	9,74%	0,25%	2,91%	462.587.020,15
01-11-10	728.271.846,83	438.987.914,76	61,92%	60,28%	0,84%	9,63%	0,22%	2,61%	450.959.820,41
01-12-10	715.402.143,50	428.329.279,95	61,43%	59,87%	0,84%	9,60%	0,67%	7,78%	439.466.022,62
01-01-11	703.432.170,10	416.679.753,61	60,94%	59,24%	0,84%	9,64%	1,06%	12,05%	428.674.876,04
01-02-11	691.428.281,77	407.640.971,43	60,46%	58,96%	0,84%	9,57%	0,47%	5,51%	418.007.123,96
01-03-11	679.390.382,42	398.908.631,98	59,97%	58,72%	0,83%	9,50%	0,41%	4,79%	407.461.591,44
01-04-11	667.318.375,69	389.981.655,84	59,50%	58,44%	0,82%	9,44%	0,47%	5,49%	397.037.113,90
01-05-11	655.212.164,94	382.171.082,83	59,02%	58,33%	0,81%	9,34%	0,19%	2,28%	386.732.537,02
01-06-11	643.071.653,27	373.191.523,91	58,55%	58,03%	0,81%	9,29%	0,51%	5,91%	376.546.716,64
01-07-11	632.341.238,36	365.407.951,70	58,09%	57,79%	0,80%	9,22%	0,42%	4,97%	367.317.604,23
01-08-11	621.580.420,61	358.193.996,36	57,63%	57,63%	0,80%	9,14%	0,28%	3,28%	358.193.996,36

FTPME SANTANDER 1
08-08-11

FECHA	PRINCIPAL DISPONIBLE	SERIE B1 (G)	SERIE B2	SERIE C	SERIE D	PRINCIPAL SERIE B 1 (G)	VIDA MEDIA SERIE B 1 (G)	PRINCIPAL SERIE B2	VIDA MEDIA SERIE B2	PRINCIPAL SERIE C	VIDA MEDIA SERIE C	PRINCIPAL SERIE D	VIDA MEDIA SERIE D
							1,49		1,49		2,51		2,51
08-12-05	0	537.100.000	134.300.000	27.000.000	87.300.000	0,00	0	0,00	0	0,00	0	0,00	0
08-01-06	0	537.100.000	134.300.000	27.000.000	87.300.000	0,00	0	0,00	0	0,00	0	0,00	0
08-02-06	1	111.753.548	537.100.000	134.300.000	27.000.000	87.300.000	0,00	0	0,00	0	0,00	0	0
08-03-06	0	0	537.100.000	134.300.000	27.000.000	87.300.000	0,00	0	0,00	0	0,00	0	0
08-04-06	0	0	537.100.000	134.300.000	27.000.000	87.300.000	0,00	0	0,00	0	0,00	0	0
08-05-06	1	107.338.187	537.100.000	134.300.000	27.000.000	87.300.000	0,00	0	0,00	0	0,00	0	0
08-06-06	0	0	537.100.000	134.300.000	27.000.000	87.300.000	0,00	0	0,00	0	0,00	0	0
08-07-06	0	0	537.100.000	134.300.000	27.000.000	87.300.000	0,00	0	0,00	0	0,00	0	0
08-08-06	1	99.361.493	537.100.000	134.300.000	27.000.000	87.300.000	0,00	0	0,00	0	0,00	0	0
08-09-06	0	0	537.100.000	134.300.000	27.000.000	87.300.000	0,00	0	0,00	0	0,00	0	0
08-10-06	0	0	537.100.000	134.300.000	27.000.000	87.300.000	0,00	0	0,00	0	0,00	0	0
08-11-06	1	93.900.338	537.100.000	134.300.000	27.000.000	87.300.000	0,00	0	0,00	0	0,00	0	0
08-12-06	0	0	537.100.000	134.300.000	27.000.000	87.300.000	0,00	0	0,00	0	0,00	0	0
08-01-07	0	0	537.100.000	134.300.000	27.000.000	87.300.000	0,00	0	0,00	0	0,00	0	0
08-02-07	1	88.485.505	537.100.000	134.300.000	27.000.000	87.300.000	0,00	0	0,00	0	0,00	0	0
08-03-07	0	0	537.100.000	134.300.000	27.000.000	87.300.000	0,00	0	0,00	0	0,00	0	0
08-04-07	0	0	537.100.000	134.300.000	27.000.000	87.300.000	0,00	0	0,00	0	0,00	0	0
08-05-07	1	84.414.237	537.100.000	134.300.000	27.000.000	87.300.000	0,00	0	0,00	0	0,00	0	0
08-06-07	0	0	537.100.000	134.300.000	27.000.000	87.300.000	0,00	0	0,00	0	0,00	0	0
08-07-07	0	0	537.100.000	134.300.000	27.000.000	87.300.000	0,00	0	0,00	0	0,00	0	0
08-08-07	1	78.973.893	537.100.000	134.300.000	27.000.000	87.300.000	0,00	0	0,00	0	0,00	0	0
08-09-07	0	0	537.100.000	134.300.000	27.000.000	87.300.000	0,00	0	0,00	0	0,00	0	0
08-10-07	0	0	537.100.000	134.300.000	27.000.000	87.300.000	0,00	0	0,00	0	0,00	0	0
08-11-07	1	75.049.525	537.100.000	134.300.000	27.000.000	87.300.000	0,00	0	0,00	0	0,00	0	0
08-12-07	0	0	537.100.000	134.300.000	27.000.000	87.300.000	0,00	0	0,00	0	0,00	0	0
08-01-08	0	0	537.100.000	134.300.000	27.000.000	87.300.000	0,00	0	0,00	0	0,00	0	0
08-02-08	1	70.043.185	537.100.000	134.300.000	27.000.000	87.300.000	0,00	0	0,00	0	0,00	0	0
08-03-08	0	0	537.100.000	134.300.000	27.000.000	87.300.000	0,00	0	0,00	0	0,00	0	0
08-04-08	0	0	537.100.000	134.300.000	27.000.000	87.300.000	0,00	0	0,00	0	0,00	0	0
08-05-08	1	66.474.113	537.100.000	134.300.000	27.000.000	87.300.000	0,00	0	0,00	0	0,00	0	0
08-06-08	0	0	537.100.000	134.300.000	27.000.000	87.300.000	0,00	0	0,00	0	0,00	0	0
08-07-08	0	0	537.100.000	134.300.000	27.000.000	87.300.000	0,00	0	0,00	0	0,00	0	0
08-08-08	1	61.511.461	537.100.000	134.300.000	27.000.000	87.300.000	0,00	0	0,00	0	0,00	0	0
08-09-08	0	0	537.100.000	134.300.000	27.000.000	87.300.000	0,00	0	0,00	0	0,00	0	0
08-10-08	0	0	537.100.000	134.300.000	27.000.000	87.300.000	0,00	0	0,00	0	0,00	0	0
08-11-08	1	58.108.971	537.100.000	134.300.000	27.000.000	87.300.000	0,00	0	0,00	0	0,00	0	0
08-12-08	0	0	537.100.000	134.300.000	27.000.000	87.300.000	0,00	0	0,00	0	0,00	0	0
08-01-09	0	0	537.100.000	134.300.000	27.000.000	87.300.000	0,00	0	0,00	0	0,00	0	0
08-02-09	1	54.481.158	537.100.000	134.300.000	27.000.000	87.300.000	28.476.492,03	-25.942.084,235	7.119.123,01	-6.485.521,059	0,00	0	0
08-03-09	0	0	508.623.508	127.180.877	27.000.000	87.300.000	0,00	0	0,00	0	0,00	0	0
08-04-09	0	0	508.623.508	127.180.877	27.000.000	87.300.000	0,00	0	0,00	0	0,00	0	0

FTPME SANTANDER 1
08-08-11

FECHA	PRINCIPAL DISPONIBLE	SERIE B1 (G)	SERIE B2	SERIE C	SERIE D	PRINCIPAL SERIE B 1 (G)	VIDA MEDIA SERIE B 1 (G)	PRINCIPAL SERIE B2	VIDA MEDIA SERIE B2	PRINCIPAL SERIE C	VIDA MEDIA SERIE C	PRINCIPAL SERIE D	VIDA MEDIA SERIE D	
							1,49		1,49		2,51		2,51	
08-05-09	1	51.826.727	508.623.508	127.180.877	27.000.000	87.300.000	41.461.381,86	-34.081.255.888	10.365.345,46	-8.520.313.972	0,00	0	0,00	0
08-06-09	0	0	467.162.126	116.815.532	27.000.000	87.300.000	0,00	0	0,00	0	0,00	0	0,00	0
08-07-09	0	0	467.162.126	116.815.532	27.000.000	87.300.000	0,00	0	0,00	0	0,00	0	0,00	0
08-08-09	1	47.784.435	467.162.126	116.815.532	27.000.000	87.300.000	38.227.548,08	-27.906.110.102	9.556.887,02	-6.976.527.525	0,00	0	0,00	0
08-09-09	0	0	428.934.578	107.258.645	27.000.000	87.300.000	0,00	0	0,00	0	0,00	0	0,00	0
08-10-09	0	0	428.934.578	107.258.645	27.000.000	87.300.000	0,00	0	0,00	0	0,00	0	0,00	0
08-11-09	1	45.049.420	428.934.578	107.258.645	27.000.000	87.300.000	36.039.536,32	-22.993.224.175	9.009.884,08	-5.748.306.044	0,00	0	0,00	0
08-12-09	0	0	392.895.042	98.248.760	27.000.000	87.300.000	0,00	0	0,00	0	0,00	0	0,00	0
08-01-10	0	0	392.895.042	98.248.760	27.000.000	87.300.000	0,00	0	0,00	0	0,00	0	0,00	0
08-02-10	1	42.061.917	392.895.042	98.248.760	27.000.000	87.300.000	33.649.533,93	-18.372.645.528	8.412.383,48	-4.593.161.382	0,00	0	0,00	0
08-03-10	0	0	359.245.508	89.836.377	27.000.000	87.300.000	0,00	0	0,00	0	0,00	0	0,00	0
08-04-10	0	0	359.245.508	89.836.377	27.000.000	87.300.000	0,00	0	0,00	0	0,00	0	0,00	0
08-05-10	1	39.921.688	359.245.508	89.836.377	27.000.000	87.300.000	31.937.350,49	-14.595.369.172	7.984.337,62	-3.648.842.293	0,00	0	0,00	0
08-06-10	0	0	327.308.157	81.852.039	27.000.000	87.300.000	0,00	0	0,00	0	0,00	0	0,00	0
08-07-10	0	0	327.308.157	81.852.039	27.000.000	87.300.000	0,00	0	0,00	0	0,00	0	0,00	0
08-08-10	1	37.213.427	327.308.157	81.852.039	27.000.000	87.300.000	29.770.741,83	-10.866.320.769	7.442.685,46	-2.716.580.192	0,00	0	0,00	0
08-09-10	0	0	297.537.415	74.409.354	27.000.000	87.300.000	0,00	0	0,00	0	0,00	0	0,00	0
08-10-10	0	0	297.537.415	74.409.354	27.000.000	87.300.000	0,00	0	0,00	0	0,00	0	0,00	0
08-11-10	1	35.286.949	297.537.415	74.409.354	27.000.000	87.300.000	28.229.559,13	-7.706.669.642	7.057.389,78	-1.926.667.411	0,00	0	0,00	0
08-12-10	0	0	269.307.856	67.351.964	27.000.000	87.300.000	0,00	0	0,00	0	0,00	0	0,00	0
08-01-11	0	0	269.307.856	67.351.964	27.000.000	87.300.000	0,00	0	0,00	0	0,00	0	0,00	0
08-02-11	1	32.952.696	269.307.856	67.351.964	27.000.000	87.300.000	26.362.157,16	-4.771.550.446	6.590.539,29	-1.192.887.612	0,00	0	0,00	0
08-03-11	0	0	242.945.699	60.761.425	27.000.000	87.300.000	0,00	0	0,00	0	0,00	0	0,00	0
08-04-11	0	0	242.945.699	60.761.425	27.000.000	87.300.000	0,00	0	0,00	0	0,00	0	0,00	0
08-05-11	1	31.274.587	242.945.699	60.761.425	27.000.000	87.300.000	25.019.669,54	-2.301.809.598	6.254.917,39	-575.452.400	0,00	0	0,00	0
08-06-11	0	0	217.926.030	54.506.507	27.000.000	87.300.000	0,00	0	0,00	0	0,00	0	0,00	0
08-07-11	0	0	217.926.030	54.506.507	27.000.000	87.300.000	0,00	0	0,00	0	0,00	0	0,00	0
08-08-11	1	28.538.541	217.926.030	54.506.507	27.000.000	87.300.000	22.830.832,53	0	5.707.708,13	0	0,00	0	0,00	0
08-09-11	0	0	195.095.197	48.798.799	27.000.000	87.300.000	0,00	0	0,00	0	0,00	0	0,00	0
08-10-11	0	0	195.095.197	48.798.799	27.000.000	87.300.000	0,00	0	0,00	0	0,00	0	0,00	0
08-11-11	1	26.747.797	195.095.197	48.798.799	27.000.000	87.300.000	21.398.237,61	1.968.637.860	5.349.559,40	492.159.465	0,00	0	0,00	0
08-12-11	0	0	173.696.959	43.449.240	27.000.000	87.300.000	0,00	0	0,00	0	0,00	0	0,00	0
08-01-12	0	0	173.696.959	43.449.240	27.000.000	87.300.000	0,00	0	0,00	0	0,00	0	0,00	0
08-02-12	1	24.588.330	173.696.959	43.449.240	27.000.000	87.300.000	19.670.663,90	3.619.402.158	4.917.665,98	904.850.540	0,00	0	0,00	0
08-03-12	0	0	154.026.296	38.531.574	27.000.000	87.300.000	0,00	0	0,00	0	0,00	0	0,00	0
08-04-12	0	0	154.026.296	38.531.574	27.000.000	87.300.000	0,00	0	0,00	0	0,00	0	0,00	0
08-05-12	1	23.138.378	154.026.296	38.531.574	27.000.000	87.300.000	18.510.702,74	5.071.932.550	4.627.675,68	1.267.983.138	0,00	0	0,00	0
08-06-12	0	0	135.515.593	33.903.898	27.000.000	87.300.000	0,00	0	0,00	0	0,00	0	0,00	0
08-07-12	0	0	135.515.593	33.903.898	27.000.000	87.300.000	0,00	0	0,00	0	0,00	0	0,00	0
08-08-12	1	21.075.035	135.515.593	33.903.898	27.000.000	87.300.000	16.860.028,26	6.170.770.345	4.215.007,07	1.542.692.586	0,00	0	0,00	0
08-09-12	0	0	118.655.565	29.688.891	27.000.000	87.300.000	0,00	0	0,00	0	0,00	0	0,00	0
08-10-12	0	0	118.655.565	29.688.891	27.000.000	87.300.000	0,00	0	0,00	0	0,00	0	0,00	0
08-11-12	1	19.732.078	118.655.565	29.688.891	27.000.000	87.300.000	15.785.662,30	7.229.833.334	3.946.415,58	1.807.458.334	0,00	0	0,00	0
08-12-12	0	0	102.869.902	25.742.476	27.000.000	87.300.000	0,00	0	0,00	0	0,00	0	0,00	0
08-01-13	0	0	102.869.902	25.742.476	27.000.000	87.300.000	0,00	0	0,00	0	0,00	0	0,00	0
08-02-13	1	18.107.037	102.869.902	25.742.476	27.000.000	87.300.000	14.485.629,43	7.967.096.187	3.621.407,36	1.991.774.047	0,00	0	0,00	0
08-03-13	0	0	88.384.273	22.121.068	27.000.000	87.300.000	0,00	0	0,00	0	0,00	0	0,00	0
08-04-13	0	0	88.384.273	22.121.068	27.000.000	87.300.000	0,00	0	0,00	0	0,00	0	0,00	0
08-05-13	1	17.022.668	88.384.273	22.121.068	27.000.000	87.300.000	13.618.134,33	8.701.987.839	3.404.533,58	2.175.496.960	0,00	0	0,00	0
08-06-13	0	0	74.766.139	18.716.535	27.000.000	87.300.000	0,00	0	0,00	0	0,00	0	0,00	0
08-07-13	0	0	74.766.139	18.716.535	27.000.000	87.300.000	0,00	0	0,00	0	0,00	0	0,00	0
08-08-13	1	15.532.936	74.766.139	18.716.535	27.000.000	87.300.000	12.426.348,44	9.083.660.707	3.106.587,11	2.270.915.177	0,00	0	0,00	0
08-09-13	1	0	62.339.790	15.609.948	27.000.000	87.300.000	0,00	0	0,00	0	0,00	0	0,00	0
08-10-13	1	0	62.339.790	15.609.948	27.000.000	87.300.000	0,00	0	0,00	0	0,00	0	0,00	0
08-11-13	1	14.557.505	62.339.790	15.609.948	27.000.000	87.300.000	11.646.004,34	9.584.661.569	2.911.501,08	2.396.165.392	0,00	0	0,00	0
08-12-13	1	0	50.693.786	12.698.446	27.000.000	87.300.000	0,00	0	0,00	0	0,00	0	0,00	0
08-01-14	1	0	50.693.786	12.698.446	27.000.000	87.300.000	0,00	0	0,00	0	0,00	0	0,00	0
08-02-14	1	177.692.232	50.693.786	12.698.446	27.000.000	87.300.000	50.693.785,74	46.384.813.949	12.698.446,43	11.619.078.487	27.000.000,00	24.705.000.000	87.300.000,00	79.879.500.000