

SANTANDER CONSUMER SPAIN AUTO 11.1

ANA OBREGON MAZO
ANALISTA
SANTANDER DE TITULIZACION, S.G.F.T, S.A.
CIUDAD GRUPO SANTANDER
28660 BOADILLA DEL MONTE
aobregon@gruposantander.com
Tel: 912893301

DENOMINACION DEL FONDO:

SANTANDER CONSUMER SPAIN AUTO 11.1

INFORMACIÓN

CORRESPONDIENTE AL:

TRIMESTRE/SEMESTRE:

20/08/2013 - 20/11/2013

AÑO: 2013

Personas que asumen la responsabilidad de esta información y cargos que ocupan:

IGNACIO ORTEGA GAVARA - DIRECTOR GENERAL

Firma:

I. DATOS GENERALES SOBRE EL FONDO

| | | | | |
|---------------------------------|--|--------------------------|-----------------|-----------|
| Fecha de Constitución del Fondo | 07 diciembre 2011 | Agencia de pago de Bonos | BANCO SANTANDER | |
| Fecha de Desembolso BT's | 12 diciembre 2011 | Negociación Mercado | AJAF | |
| Fecha Final Amortización | 20 noviembre 2024 | Agencias de calificación | Moody's / Fitch | |
| Sociedad Gestora | SANTANDER DE TITULIZACION, S.G.F.T, S.A. | Calificación | Inicial | Actual |
| | SANTANDER CONSUMER FINANCE | SERIE A | Aaa / AAA | A3 / AA- |
| | | SERIE B | Aa3 / AA - | A3 / AA - |
| | | SERIE C | Baa2 / A | Baa2 / A |
| | | SERIE D | Ca / - | Ca / - |

II. VALORES EMITIDOS POR EL FONDO: BONOS DE TITULIZACION

| SERIES PRELACIÓN CÓDIGO ISIN | Nº BONOS | NOMINAL EN CIRCULACIÓN | | | |
|---------------------------------|----------|------------------------|----------------|----------------|----------|
| | | | Inicial | Actual | %Act/In |
| SERIE A ES0364543001 | 6.598 | Nominal Unitario | 100.000,00 | 39.514,08 | |
| | | Nominal Total | 659.800.000,00 | 260.713.899,84 | 39,51% |
| SERIE B ES0364543019 | 716 | Nominal Unitario | 100.000,00 | 100.000,00 | |
| | | Nominal Total | 71.600.000,00 | 71.600.000,00 | 100,00 % |
| SERIE C ES0364543027 | 636 | Nominal Unitario | 100.000,00 | 100.000,00 | |
| | | Nominal Total | 63.600.000,00 | 63.600.000,00 | 100,00 % |
| SERIE D ES0364543035 | 1.173 | Nominal Unitario | 100.000,00 | 100.000,00 | |
| | | Nominal Total | 117.300.000,00 | 117.300.000,00 | 100,00 % |

| AMORTIZACION E INTERESES BONOS | | | | | |
|--|---------------------------|------------------------|--|-----------------------------|----------------------------|
| Actual | | | Próximo | | |
| Fecha Amortización Periodo Actual 20 de noviembre de 2013 | | | Fecha Próximo Cupón 20 de febrero de 2014 | | |
| | Amortización de los Bonos | Intereses Brutos Bonos | Tipo de Interés | Importe Bruto Próximo Cupón | Importe Neto Próximo Cupón |
| SERIE A | 7.150,06 € | 193,91 € | 1,618% | 163,39 € | 129,08 € |
| SERIE B | 0,00 € | 492,20 € | 1,918% | 490,16 € | 387,23 |
| SERIE C | 0,00 € | 568,87 | 2,218% | 566,82 | 447,79 |
| SERIE D | 0,00 € | 644,50 € | 0,868% | 221,82 | 175,24 € |
| Amortización devengada no pagada | 0,00 € | | | | |
| Amortización Calendario | NO | | | | |

III. ACTIVOS ADQUIRIDOS POR EL FONDO: DERECHOS DE CRÉDITO

| DERECHOS DE CRÉDITO | A LA EMISIÓN | SITUACIÓN ACTUAL |
|---------------------------------------|----------------|------------------|
| Número de Derechos de Crédito | 80.878 | 62.684 |
| Saldo Pendiente de Amortizar Derechos | 795.000.000,20 | 395.913.929,42 |
| Importes Unitarios Derechos Vivos | 9.829,62 | 6.316,03 |
| Tiempo de Interés | 7,98% | 7,88% |

| TASAS DE AMORTIZACIÓN ANTICIPADA | SITUACIÓN ACTUAL |
|--|------------------|
| Tasa mensual actual anualizada: | 9,01% |
| Tasa últimos 12 meses anualizada: | 8,19% |
| Tasa anualizada desde Constitución del Fondo | 6,56% |

| MOROSIDAD ACTUAL | Hasta 1 mes | De 1 a 6 meses | Mayor de 6 meses |
|------------------------------------|--------------|----------------|------------------|
| Deuda Vencida(Principal+Intereses) | 423.294,48 € | 754.245,98 € | 1.007.709,64 € |
| Deuda Pendiente de vencimiento | 0,00 | 0,00 | 394.177.118,76 € |
| Deuda Total | 423.294,48 € | 754.245,98 € | 395.184.828,40 € |

SANTANDER CONSUMER SPAIN AUTO 11.1

INFORME TRIMESTRAL BONOS DE TITULIZACIÓN

20 de noviembre de 2013

| BONOS TITULIZACIÓN DE ACTIVOS. PRINCIPAL | |
|--|------------------|
| Saldo anterior | 560.389.995,72 € |
| Amortizaciones | 47.176.095,88 € |
| Saldo actual | 513.213.899,84 € |
| % sobre saldo inicial | 56,25% |
| Amortización devengada no pagada | 0,00 € |

| DATOS | |
|-------------------------------|------------|
| Fecha de determinación | 13/11/2013 |
| Fecha de Pago de Cupón Actual | 20/11/2013 |
| Fecha de Desembolso | 20/08/2013 |
| Número de días | 92 |
| Tipo de referencia (%) | 0,218% |
| Próxima Fecha de Pago | 20/02/2014 |

| BONOS DE TITULIZACIÓN DE ACTIVOS. INTERESES | |
|---|----------------|
| Intereses pagados Serie A | 1.279.418,18 € |
| Intereses pagados Serie B | 352.415,20 € |
| Intereses pagados Serie C | 361.801,32 € |
| Intereses pagados Serie D | 755.998,50 € |
| Intereses devengados no pagados | 0,00 € |

| VIDA RESIDUAL (AÑOS) | | |
|----------------------|---------|------------|
| | INICIAL | 20/11/2013 |
| SERIE A | 1,72 | 0,98 |
| SERIE B | 4,10 | 2,42 |
| SERIE C | 4,44 | 3,00 |
| SERIE D | 4,44 | 3,00 |

En cumplimiento de lo establecido en el Folleto Informativo con respecto al artículo 40 bis del RD 216/2008, Santander mantiene el compromiso de retener en este fondo de titulización, de manera constante, un interés neto significativo en los términos requeridos al efecto por el Banco de España.

SANTANDER CONSUMER SPAIN AUTO 11.1

INFORME TRIMESTRAL DERECHOS DE CREDITO

20 de noviembre de 2013

| DERECHOS DE CRÉDITO. PRINCIPAL | |
|--------------------------------|------------------|
| Saldo anterior | 443.090.025,77 € |
| Amortizaciones | 47.176.096,35 € |
| Saldo actual | 395.913.929,42 € |
| Número de derechos de crédito | 62.684 |

| DERECHOS DE CRÉDITO. INTERESES | |
|--------------------------------------|----------------|
| Intereses cobrados en el trimestre | 8.373.786,79 € |
| Intereses devengados en el trimestre | 5.992.172,02 € |

| DERECHOS DE CRÉDITO EN MOROSIDAD | | | | | |
|--|-----------------|----------------|----------------|----------------|----------------|
| | HASTA 30 DÍAS | 30 A 60 DÍAS | 60 A 90 DÍAS | 90 A 180 DÍAS | 180 A 365 DÍAS |
| Principal | 339.451,55 € | 160.398,43 € | 167.390,06 € | 276.014,19 € | 793.556,43 € |
| Intereses | 83.842,93 € | 40.923,22 € | 43.190,25 € | 66.329,83 € | 214.153,21 € |
| Saldo de los derechos de crédito | 12.676.762,39 € | 3.626.831,21 € | 2.477.550,78 € | 2.560.471,06 € | 3.885.434,94 € |
| Número de derechos de crédito | 1.638 | 476 | 312 | 361 | 524 |
| % sobre saldo de los derechos de crédito | 3,20% | 0,92% | 0,63% | 0,65% | 0,98% |

| PRÉSTAMOS EN WRITE OFF | |
|---|----------------|
| Write Off acumulado Fecha Pago anterior | 3.326.533,67 € |
| Write Off trimestre | 1.367.421,26 € |
| Write Off acumulados actuales | 4.693.954,93 € |

SANTANDER CONSUMER SPAIN AUTO 11.1

INFORME TRIMESTRAL DERECHOS DE CREDITO

20 de noviembre de 2013

| PERDIDAS DE LA CARTERA | |
|-------------------------------|--------|
| Saldo anterior | 0,00 € |
| Diferencia | 0,00 € |
| Saldo actual | 0,00 € |

SANTANDER CONSUMER SPAIN AUTO 11.1

ESTADO DE ORIGEN Y APLICACIÓN DE FONDOS Y CUENTA DE TESORERÍA

20 de noviembre de 2013

| ORIGEN | 171.213.296,46 € |
|----------------------------------|-------------------------|
| PRINCIPAL COBRADO | |
| Amortización derechos de crédito | 45.794.933,29 € |
| INTERESES COBRADOS | |
| Intereses de derechos de crédito | 8.373.786,79 € |
| Intereses de reinversión | 772,55 € |
| FONDO DE RESERVA | 117.300.000,00 € |
| OTROS | -256.196,17 € |

| ESTADO CUENTA DE TESORERÍA | 117.877.410,17 € |
|-----------------------------------|-------------------------|
| FONDO DE RESERVA | |
| Saldo anterior | 117.300.000,00 € |
| Utilizado en el período | 0,00 € |
| Saldo actual | 117.300.000,00 € |
| GASTOS EMISIÓN RETENIDOS | 0,00 € |
| INTERESES RETENIDOS BONOS | 577.410,17 € |

| APLICACIÓN | 171.213.296,46 € |
|------------------------------------|-------------------------|
| GASTOS ORDINARIOS | 195,31 € |
| COMISION DE GESTION | 26.837,31 € |
| PAGO DE SWAP | 8.373.786,79 € |
| COBRO DE SWAP | -4.455.189,65 € |
| INTERESES SERIE A | 1.279.418,18 € |
| INTERESES SERIE B | 352.415,20 € |
| INTERESES SERIE C | 361.801,32 € |
| AMORTIZACION BONOS SERIE A | 47.176.095,88 € |
| FONDO DE RESERVA | 117.300.000,00 € |
| INTERESES SERIE D | 262.599,51 € |
| INTERESES PRESTAMO SUBORDINADO | 1.581,73 € |
| AMORTIZACION PRESTAMO SUBORDINADO | 40.352,19 € |
| COMISIÓN VARIABLE/INT.EXTR.SERIE D | 493.398,99 € |
| REMANENTE | 3,69 € |

SANTANDER CONSUMER SPAIN AUTO 11.1

MEJORA CREDITICIA Y PRÉSTAMO SUBORDINADO

20 de noviembre de 2013

| MEJORA DE CRÉDITO | | |
|---------------------|---------------------------|----------------------------|
| CONCEPTOS | INICIAL | 20 de noviembre de 2013 |
| EMISIÓN SUBORDINADA | 17,01% | 34,15% |
| FONDO DE RESERVA | 117.300.000,00 € (14,75%) | 117.300.000,00 € (29,63 %) |

| PRÉSTAMOS SUBORDINADOS | | |
|------------------------|----------------|-------------------------|
| CONCEPTOS | INICIAL | 20 de noviembre de 2013 |
| PRESTAMO SUBORDINADO | | |
| Saldo vivo | 2.537.133,25 € | 169.742,38 € |
| Tipo de interés | 4,068% | 2,938% |

SANTANDER CONSUMER SPAIN AUTO 11.1

DEFINICIONES

20 de noviembre de 2013

FECHA DE DETERMINACIÓN Será la fecha en que la Sociedad Gestora, en nombre del Fondo, realizará los cálculos necesarios para distribuir los fondos disponibles existentes a dicha fecha, de acuerdo con el orden de prelación de pagos descrito en el Folleto Informativo.
Todos los datos de los Activos Titulizados (Saldo Vivo DC's, tablas de morosidad, propiedades transitorias, datos estadísticos, etc.) están referidos a dicha fecha.

WRITE OFF Préstamos con cuotas pendientes con antigüedad igual o superior a 12 ó 18 meses (según Folleto Informativo).

PÉRDIDAS DE LA CARTERA Aquellos préstamos cuya deuda el Cedente considera que no va a recuperar (neto de recuperaciones).

PRÉSTAMOS FALLIDOS Aquellos préstamos cuya deuda el Cedente considera que no va a recuperar, o aquellos préstamos que tienen cuotas pendientes con antigüedad.

SALDO VIVO ACUMULADO DE PRÉSTAMOS FALLIDOS Saldo vivo acumulado de los Derechos de Crédito derivados de Préstamos Fallidos, sin tener en cuenta los importes recobrados.

**FONDO DE TITULIZACIÓN DE ACTIVOS
SANTANDER CONSUMER SPAIN AUTO 2011-1**

MOROSIDAD HISTÓRICA

| MOROSIDAD HISTÓRICA | | | | | |
|----------------------------|-----------------------|---------------------|------------------|--------------------|-----------------------|
| | Noviembre 2012 | Febrero 2013 | Mayo 2013 | Agosto 2013 | Noviembre 2013 |
| HASTA 30 DIAS | 3,027% | 2,965% | 2,058% | 2,544% | 3,202% |
| DE 30 A 60 DIAS | 0,910% | 0,890% | 0,996% | 0,844% | 0,916% |
| DE 60 A 90 DIAS | 0,444% | 0,546% | 0,652% | 0,520% | 0,626% |
| DE 90 A 180 DIAS | 0,443% | 0,582% | 0,768% | 0,695% | 0,647% |
| MÁS DE 180 DÍAS | 0,493% | 0,623% | 0,737% | 0,865% | 0,981% |

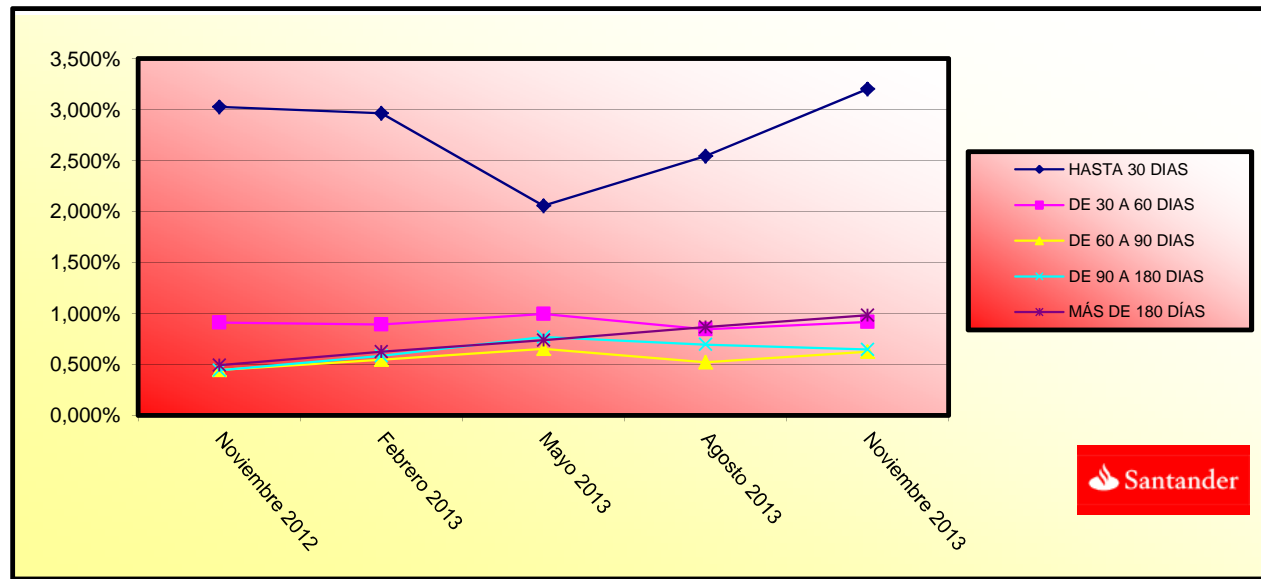

**FONDO DE TITULIZACIÓN DE ACTIVOS
SANTANDER CONSUMER SPAIN AUTO 2011-1**

**INFORMACIÓN RELATIVA A LOS TRIGGERS DEL FONDO
20 DE NOVIEMBRE DE 2013**

| TRIGGERS FONDO DE RESERVA | |
|---|----------------|
| 1. SI 1.a) ES MAYOR QUE 1.b) NO SE AMORTIZA EL FONDO DE RESERVA: | |
| 1.a) MOROSIDAD DE LOS DC'S MAYOR DE 90 DÍAS | 6.445.906,00 € |
| 1.b) 1,50% SALDO VIVO DERECHOS DE CRÉDITO NO FALLIDOS | 5.938.708,94 € |
| 2. SI 2.a) ES MAYOR QUE 2.b) NO SE AMORTIZA EL FONDO DE RESERVA: | |
| 2.a) SALDO ACUMULADO DE FALLIDOS | 5.130.853,91 € |
| 2.b) 1,00% SALDO INICIAL DERECHOS DE CRÉDITO | 7.950.000,00 € |

EL FONDO DE RESERVA DEBERÁ PERMANECER CONSTANTE HASTA DICIEMBRE 2014.

| POSTERGACIÓN INTERESES DE LOS BONOS SERIE B | |
|--|------------------|
| 1. SI 1.a) ES MAYOR QUE 1.b) SE PRODUCIRÁ LA POSTERGACIÓN DE INTERESES B: | |
| 1.a) SALDO VIVO ACUMULADO FALLIDOS | 5.130.853,91 € |
| 1.b) 25% SALDO INICIAL DERECHOS DE CRÉDITO | 198.750.000,05 € |

| POSTERGACIÓN INTERESES DE LOS BONOS SERIE C | |
|--|------------------|
| 1. SI 1.a) ES MAYOR QUE 1.b) SE PRODUCIRÁ LA POSTERGACIÓN DE INTERESES C: | |
| 1.a) SALDO VIVO ACUMULADO FALLIDOS | 5.130.853,91 € |
| 1.b) 17% SALDO INICIAL DERECHOS DE CRÉDITO | 135.150.000,03 € |

NO SE HAN ALCANZADO LOS NIVELES DE LOS TRIGGER, POR TANTO NO SE PRODUCIRÁ LA POSTERGACIÓN DE INTERESES DE LAS SERIES B y C.



F.T.A. SANTANDER CONSUMER SPAIN AUTO 11-1

| Fecha | Saldo antes de Pago | Saldo Real | Vector de Prepago | Permanencia final de mes | Mortalidad Mensual | CPR | Mortalidad Mensual | CPR |
|----------|-------------------------------|------------------|----------------------------|-----------------------------------|----------------------------------|-------|----------------------------------|--------------|
| | | | | | | | | |
| DATE | OUTSTANDING BEFORE PREPAYMENT | REAL OUTSTANDING | PREPAYMENT VECTOR 0,56% | REMAINING AT THE END OF THE MONTH | AVERAGE SINGLE MONTHLY MORTALITY | CPR | MONTHLY SINGLE MONTHLY MORTALITY | CPR 8,19% |
| | 795.000.000,00 | | 100,00% | 100,00% | | | | |
| 01-01-12 | 780.137.146,93 | 777.128.088,96 | 99,44% | 99,61% | 0,39% | 4,53% | 0,39% | 4,53% |
| 01-02-12 | 765.174.142,53 | 759.663.720,73 | 98,88% | 99,28% | 0,36% | 4,24% | 0,34% | 3,96% |
| 01-03-12 | 750.127.551,46 | 742.222.246,35 | 98,32% | 98,95% | 0,35% | 4,15% | 0,34% | 3,96% |
| 01-04-12 | 734.991.626,20 | 724.029.794,11 | 97,77% | 98,51% | 0,37% | 4,41% | 0,44% | 5,18% |
| 01-05-12 | 719.794.985,06 | 706.559.169,56 | 97,21% | 98,16% | 0,37% | 4,36% | 0,35% | 4,15% |
| 01-06-12 | 704.574.620,81 | 688.794.347,26 | 96,67% | 97,76% | 0,38% | 4,43% | 0,41% | 4,79% |
| 01-07-12 | 689.387.385,85 | 671.096.950,85 | 96,12% | 97,35% | 0,38% | 4,51% | 0,42% | 4,96% |
| 01-08-12 | 674.225.200,62 | 653.257.395,35 | 95,58% | 96,89% | 0,39% | 4,63% | 0,47% | 5,49% |
| 01-09-12 | 659.094.201,77 | 636.282.084,60 | 95,04% | 96,54% | 0,39% | 4,59% | 0,36% | 4,26% |
| 01-10-12 | 643.999.012,49 | 618.424.097,67 | 94,51% | 96,03% | 0,40% | 4,75% | 0,53% | 6,16% |
| 01-11-12 | 628.911.406,77 | 601.537.539,66 | 93,97% | 95,65% | 0,40% | 4,74% | 0,40% | 4,66% |
| 01-12-12 | 613.816.864,93 | 583.116.652,15 | 93,44% | 95,00% | 0,43% | 5,00% | 0,68% | 7,84% |
| 01-01-13 | 598.705.588,65 | 565.010.013,81 | 92,92% | 94,37% | 0,44% | 5,21% | 0,66% | 7,63% |
| 01-02-13 | 583.587.841,86 | 546.894.141,97 | 92,39% | 93,71% | 0,46% | 5,41% | 0,70% | 8,07% |
| 01-03-13 | 568.471.910,55 | 528.936.028,85 | 91,87% | 93,05% | 0,48% | 5,60% | 0,71% | 8,22% |
| 01-04-13 | 553.373.350,89 | 510.394.927,92 | 91,36% | 92,23% | 0,50% | 5,88% | 0,87% | 9,98% |
| 01-05-13 | 538.277.035,40 | 493.708.943,64 | 90,84% | 91,72% | 0,51% | 5,92% | 0,56% | 6,48% |
| 01-06-13 | 523.229.148,84 | 476.187.737,67 | 90,33% | 91,01% | 0,52% | 6,09% | 0,77% | 8,91% |
| 01-07-13 | 508.392.397,94 | 459.299.478,82 | 89,82% | 90,34% | 0,53% | 6,21% | 0,73% | 8,44% |
| 01-08-13 | 493.719.046,27 | 443.090.025,77 | 89,31% | 89,75% | 0,54% | 6,29% | 0,66% | 7,66% |
| 01-09-13 | 479.221.566,28 | 427.285.812,05 | 88,81% | 89,16% | 0,54% | 6,34% | 0,65% | 7,52% |
| 01-10-13 | 464.952.226,73 | 411.512.644,79 | 88,31% | 88,51% | 0,55% | 6,44% | 0,74% | 8,48% |
| 01-11-13 | 450.863.362,37 | 395.913.929,42 | 87,81% | 87,81% | 0,56% | 6,56% | 0,78% | 9,01% |

| FECHA | PRINCIPAL DISPONIBLE | AMORTIZACIÓN DE PRINCIPAL | SERIE A | SERIE B | SERIE C | SERIE D | SUMA DE TODAS LAS SERIES | PRINCIPAL SERIE A | VIDA MEDIA SERIE A | PRINCIPAL SERIE B | VIDA MEDIA SERIE B | PRINCIPAL SERIE C | VIDA MEDIA SERIE C | PRINCIPAL SERIE D | VIDA MEDIA SERIE D |
|----------|----------------------|---------------------------|------------|----------------|---------------|---------------|--------------------------|-------------------|----------------------|-------------------|----------------------|-------------------|----------------------|-------------------|----------------------|
| | | | | | | | | | 0,98 | | 2,42 | | 3,00 | | 3,00 |
| DATE | PRINCIPAL AVAILABLE | PRINCIPAL REDEMPTION | CLASS A | CLASS B | CLASS C | CLASS D | SUM OF ALL CLASSES | CLASS A PRINCIPAL | AVERAGE LIFE CLASS A | CLASS B PRINCIPAL | AVERAGE LIFE CLASS B | CLASS C PRINCIPAL | AVERAGE LIFE CLASS C | CLASS D PRINCIPAL | AVERAGE LIFE CLASS D |
| 13-01-12 | 0 | 795.000.000,00 | 0 | 659.800.000,00 | 71.600.000,00 | 63.600.000,00 | 117.300.000,00 | 795.000.000,00 | 0,00 | 0 | 0,00 | 0 | 0,00 | 0,00 | 0 |
| 13-02-12 | 1 | 775.741.210,70 | 0 | 659.800.000,00 | 71.600.000,00 | 63.600.000,00 | 117.300.000,00 | 795.000.000,00 | 0,00 | 0 | 0,00 | 0 | 0,00 | 0,00 | 0 |
| 13-03-12 | 0 | 759.663.720,73 | 35.336.249 | 659.800.000,00 | 71.600.000,00 | 63.600.000,00 | 117.300.000,00 | 795.000.000,00 | 35.336.248,80 | -22.579.862.983 | 0,00 | 0 | 0,00 | 0,00 | 0 |
| 13-04-12 | 0 | 742.222.246,35 | 0 | 624.463.751,20 | 71.600.000,00 | 63.600.000,00 | 117.300.000,00 | 759.663.751,20 | 0,00 | 0 | 0,00 | 0 | 0,00 | 0,00 | 0 |
| 13-05-12 | 1 | 724.029.794,11 | 0 | 624.463.751,20 | 71.600.000,00 | 63.600.000,00 | 117.300.000,00 | 759.663.751,20 | 0,00 | 0 | 0,00 | 0 | 0,00 | 0,00 | 0 |
| 13-06-12 | 0 | 706.559.169,56 | 53.104.551 | 624.463.751,20 | 71.600.000,00 | 63.600.000,00 | 117.300.000,00 | 759.663.751,20 | 53.104.551,17 | -29.154.398.592 | 0,00 | 0 | 0,00 | 0,00 | 0 |
| 13-07-12 | 0 | 688.794.347,26 | 0 | 571.359.200,03 | 71.600.000,00 | 63.600.000,00 | 117.300.000,00 | 706.559.200,03 | 0,00 | 0 | 0,00 | 0 | 0,00 | 0,00 | 0 |
| 13-08-12 | 1 | 671.096.950,85 | 0 | 571.359.200,03 | 71.600.000,00 | 63.600.000,00 | 117.300.000,00 | 706.559.200,03 | 0,00 | 0 | 0,00 | 0 | 0,00 | 0,00 | 0 |
| 13-09-12 | 0 | 653.257.395,35 | 53.301.774 | 571.359.200,03 | 71.600.000,00 | 63.600.000,00 | 117.300.000,00 | 706.559.200,03 | 53.301.774,21 | -24.358.910.814 | 0,00 | 0 | 0,00 | 0,00 | 0 |
| 13-10-12 | 0 | 636.282.084,60 | 0 | 518.057.425,82 | 71.600.000,00 | 63.600.000,00 | 117.300.000,00 | 653.257.425,82 | 0,00 | 0 | 0,00 | 0 | 0,00 | 0,00 | 0 |
| 13-11-12 | 1 | 618.424.097,67 | 0 | 518.057.425,82 | 71.600.000,00 | 63.600.000,00 | 117.300.000,00 | 653.257.425,82 | 0,00 | 0 | 0,00 | 0 | 0,00 | 0,00 | 0 |
| 13-12-12 | 0 | 601.537.539,66 | 51.719.856 | 518.057.425,82 | 71.600.000,00 | 63.600.000,00 | 117.300.000,00 | 653.257.425,82 | 51.719.855,69 | -18.877.747.327 | 0,00 | 0 | 0,00 | 0,00 | 0 |
| 13-01-13 | 0 | 583.116.652,15 | 0 | 466.337.570,13 | 71.600.000,00 | 63.600.000,00 | 117.300.000,00 | 601.537.570,13 | 0,00 | 0 | 0,00 | 0 | 0,00 | 0,00 | 0 |
| 13-02-13 | 1 | 565.010.013,81 | 0 | 466.337.570,13 | 71.600.000,00 | 63.600.000,00 | 117.300.000,00 | 601.537.570,13 | 0,00 | 0 | 0,00 | 0 | 0,00 | 0,00 | 0 |
| 13-03-13 | 0 | 546.894.141,97 | 54.643.398 | 466.337.570,13 | 71.600.000,00 | 63.600.000,00 | 117.300.000,00 | 601.537.570,13 | 54.643.397,69 | -14.917.647.569 | 0,00 | 0 | 0,00 | 0,00 | 0 |
| 13-04-13 | 0 | 528.936.028,85 | 0 | 411.694.172,44 | 71.600.000,00 | 63.600.000,00 | 117.300.000,00 | 546.894.172,44 | 0,00 | 0 | 0,00 | 0 | 0,00 | 0,00 | 0 |
| 13-05-13 | 1 | 510.394.927,92 | 0 | 411.694.172,44 | 71.600.000,00 | 63.600.000,00 | 117.300.000,00 | 546.894.172,44 | 0,00 | 0 | 0,00 | 0 | 0,00 | 0,00 | 0 |
| 13-06-13 | 0 | 493.708.943,64 | 53.185.198 | 411.694.172,44 | 71.600.000,00 | 63.600.000,00 | 117.300.000,00 | 546.894.172,44 | 53.185.198,33 | -9.786.076.493 | 0,00 | 0 | 0,00 | 0,00 | 0 |
| 13-07-13 | 0 | 476.187.737,67 | 0 | 358.508.974,11 | 71.600.000,00 | 63.600.000,00 | 117.300.000,00 | 493.708.974,11 | 0,00 | 0 | 0,00 | 0 | 0,00 | 0,00 | 0 |
| 13-08-13 | 0 | 459.299.478,82 | 0 | 358.508.974,11 | 71.600.000,00 | 63.600.000,00 | 117.300.000,00 | 493.708.974,11 | 0,00 | 0 | 0,00 | 0 | 0,00 | 0,00 | 0 |
| 13-09-13 | 1 | 443.090.025,77 | 50.618.918 | 358.508.974,11 | 71.600.000,00 | 63.600.000,00 | 117.300.000,00 | 493.708.974,11 | 50.618.917,87 | -4.656.940.444 | 0,00 | 0 | 0,00 | 0,00 | 0 |
| 13-10-13 | 0 | 425.598.784,23 | 0 | 307.890.056,24 | 71.600.000,00 | 63.600.000,00 | 117.300.000,00 | 443.090.056,24 | 0,00 | 0 | 0,00 | 0 | 0,00 | 0,00 | 0 |
| 13-11-13 | 1 | 410.599.354,52 | 0 | 307.890.056,24 | 71.600.000,00 | 63.600.000,00 | 117.300.000,00 | 443.090.056,24 | 0,00 | 0 | 0,00 | 0 | 0,00 | 0,00 | 0 |
| 13-12-13 | 0 | 395.913.929,42 | 47.176.096 | 307.890.056,24 | 71.600.000,00 | 63.600.000,00 | 117.300.000,00 | 443.090.056,24 | 47.176.096,35 | 0,00 | 0 | 0,00 | 0 | 0,00 | 0 |
| 13-01-14 | 0 | 381.487.870,38 | 0 | 260.713.959,89 | 71.600.000,00 | 63.600.000,00 | 117.300.000,00 | 395.913.959,89 | 0,00 | 0 | 0,00 | 0 | 0,00 | 0,00 | 0 |
| 13-02-14 | 1 | 367.268.780,93 | 0 | 260.713.959,89 | 71.600.000,00 | 63.600.000,00 | 117.300.000,00 | 395.913.959,89 | 0,00 | 0 | 0,00 | 0 | 0,00 | 0,00 | 0 |
| 13-03-14 | 0 | 353.247.156,13 | 42.666.773 | 260.713.959,89 | 71.600.000,00 | 63.600.000,00 | 117.300.000,00 | 395.913.959,89 | 42.666.773,29 | 3.925.343.143 | 0,00 | 0 | 0,00 | 0,00 | 0 |
| 13-04-14 | 0 | 339.430.049,53 | 0 | 218.047.186,60 | 71.600.000,00 | 63.600.000,00 | 117.300.000,00 | 353.247.186,60 | 0,00 | 0 | 0,00 | 0 | 0,00 | 0,00 | 0 |
| 13-05-14 | 1 | 325.815.739,22 | 0 | 218.047.186,60 | 71.600.000,00 | 63.600.000,00 | 117.300.000,00 | 353.247.186,60 | 0,00 | 0 | 0,00 | 0 | 0,00 | 0,00 | 0 |
| 13-06-14 | 0 | 312.388.008,71 | 40.859.147 | 218.047.186,60 | 71.600.000,00 | 63.600.000,00 | 117.300.000,00 | 353.247.186,60 | 40.859.147,42 | 7.395.505.682 | 0,00 | 0 | 0,00 | 0,00 | 0 |
| 13-07-14 | 0 | 299.200.150,00 | 0 | 177.188.039,18 | 71.600.000,00 | 63.600.000,00 | 117.300.000,00 | 312.388.039,18 | 0,00 | 0 | 0,00 | 0 | 0,00 | 0,00 | 0 |
| 13-08-14 | 1 | 286.419.084,02 | 0 | 177.188.039,18 | 71.600.000,00 | 63.600.000,00 | 117.300.000,00 | 312.388.039,18 | 0,00 | 0 | 0,00 | 0 | 0,00 | 0,00 | 0 |
| 13-09-14 | 0 | 273.977.093,20 | 38.410.916 | 177.188.039,18 | 71.600.000,00 | 63.600.000,00 | 117.300.000,00 | 312.388.039,18 | 38.410.915,51 | 10.486.179.935 | 0,00 | 0 | 0,00 | 0,00 | 0 |
| 13-10-14 | 0 | 261.906.429,78 | 0 | 138.777.123,67 | 71.600.000,00 | 63.600.000,00 | 117.300.000,00 | 273.977.123,67 | 0,00 | 0 | 0,00 | 0 | 0,00 | 0,00 | 0 |
| 13-11-14 | 1 | 250.227.582,23 | 0 | 138.777.123,67 | 71.600.000,00 | 63.600.000,00 | 117.300.000,00 | 273.977.123,67 | 0,00 | 0 | 0,00 | 0 | 0,00 | 0,00 | 0 |
| 13-12-14 | 0 | 238.894.913,71 | 35.082.179 | 138.777.123,67 | 71.600.000,00 | 63.600.000,00 | 117.300.000,00 | 273.977.123,67 | 35.082.179,49 | 12.804.995.514 | 0,00 | 0 | 0,00 | 0,00 | 0 |
| 13-01-15 | 0 | 227.849.657,93 | 0 | 103.694.944,18 | 71.600.000,00 | 63.600.000,00 | 117.300.000,00 | 238.894.944,18 | 0,00 | 0 | 0,00 | 0 | 0,00 | 0,00 | 0 |
| 13-02-15 | 1 | 216.993.015,07 | 0 | 103.694.944,18 | 71.600.000,00 | 63.600.000,00 | 117.300.000,00 | 238.894.944,18 | 0,00 | 0 | 0,00 | 0 | 0,00 | 0,00 | 0 |
| 13-03-15 | 0 | 206.314.627,64 | 32.580.286 | 103.694.944,18 | 71.600.000,00 | 63.600.000,00 | 117.300.000,00 | 238.894.944,18 | 32.580.286,07 | 14.889.190.732 | 0,00 | 0 | 0,00 | 0,00 | 0 |
| 13-04-15 | 1 | 195.821.828,21 | 0 | 71.114.658,11 | 71.600.000,00 | 63.600.000,00 | 117.300.000,00 | 206.314.658,11 | 0,00 | 0 | 0,00 | 0 | 0,00 | 0,00 | 0 |
| 13-05-15 | 0 | 185.518.914,16 | 0 | 71.114.658,11 | 71.600.000,00 | 63.600.000,00 | 117.300.000,00 | 206.314.658,11 | 0,00 | 0 | 0,00 | 0 | 0,00 | 0,00 | 0 |
| 13-06-15 | 1 | 175.388.674,15 | 30.925.953 | 71.114.658,11 | 71.600.000,00 | 63.600.000,00 | 117.300.000,00 | 206.314.658,11 | 30.925.953,49 | 16.885.570.605 | 0,00 | 0 | 0,00 | 0,00 | 0 |
| 13-07-15 | 0 | 165.496.184,56 | 0 | 40.188.704,62 | 71.600.000,00 | 63.600.000,00 | 117.300.000,00 | 175.388.704,62 | 0,00 | 0 | 0,00 | 0 | 0,00 | 0,00 | 0 |
| 13-08-15 | 1 | 156.123.789,31 | 0 | 40.188.704,62 | 71.600.000,00 | 63.600.000,00 | 117.300.000,00 | 175.388.704,62 | 0,00 | 0 | 0,00 | 0 | 0,00 | 0,00 | 0 |
| 13-09-15 | 0 | 147.217.944,72 | 28.170.729 | 40.188.704,62 | 71.600.000,00 | 63.600.000,00 | 117.300.000,00 | 175.388.704,62 | 28.170.729,43 | 17.972.925.374 | 0,00 | 0 | 0,00 | 0,00 | 0 |
| 13-10-15 | 0 | 138.759.319,17 | 0 | 12.017.975,19 | 71.600.000,00 | 63.600.000,00 | 117.300.000,00 | 147.217.975,19 | 0,00 | 0 | 0,00 | 0 | 0,00 | 0,00 | 0 |
| 13-11-15 | 1 | 130.806.673,01 | 0 | 12.017.975,19 | 71.600.000,00 | 63.600.000,00 | 117.300.000,00 | 147.217.975,19 | 0,00 | 0 | 0,00 | 0 | 0,00 | 0,00 | 0 |
| 13-12-15 | 0 | 123.248.634,77 | 23.969.310 | 12.017.975,19 | 71.600.000,00 | 63.600.000,00 | 117.300.000,00 | 147.217.975,19 | 12.017.975,19 | 8.773.121.891 | 11.951.334,76 | 8.724.474.373 | 0,00 | 0 | 0 |
| 13-01-16 | 0 | 116.009.365,99 | 0 | 0,00 | 59.648.665,24 | 63.600.000,00 | 117.300.000,00 | 123.248.665,24 | 0,00 | 0 | 0,00 | 0 | 0,00 | 0,00 | 0 |
| 13-02-16 | 1 | 109.007.392,87 | 0 | 0,00 | 59.648.665,24 | 63.600.000,00 | 117.300.000,00 | 123.248.665,24 | 0,00 | 0 | 0,00 | 0 | 0,00 | 0,00 | 0 |
| 13-03-16 | 0 | 102.238.564,33 | 21.010.101 | 0,00 | 59.648.665,24 | 63.600.000,00 | 117.300.000,00 | 123.248.665,24 | 0,00 | 21.010.100,91 | 17.270.302.947 | 0,00 | 0 | 0,00 | 0 |
| 13-04-16 | 0 | 95.686.677,74 | 0 | 0,00 | 38.638.564,33 | 63.600.000,00 | 117.300.000,00 | 102.238.564,33 | 0,00 | 0 | 0,00 | 0 | 0,00 | 0,00 | 0 |
| 13-05-16 | 1 | 89.380.420,43 | 0 | 0,00 | 38.638.564,33 | 63.600.000,00 | 117.300.000,00 | 102.238.564,33 | 0,00 | 0 | 0,00 | 0 | 0,00 | 0,00 | 0 |
| 13-06-16 | 0 | 83.280.993,14 | 18.957.571 | 0,00 | 38.638.564,33 | 63.600.000,00 | 117.300.000,00 | 102.238.564,33 | 0,00 | 18.957.571,20 | 17.289.304.930 | 0,00 | 0 | 0,00 | 0 |
| 13-07-16 | 0 | 77.432.082,63 | 0 | 0,00 | 19.680.993,14 | 63.600.000,00 | 117.300.000,00 | 83.280.993,14 | 0,00 | 0 | 0,00 | 0 | 0,00 | 0,00 | 0 |
| 13-08-16 | 1 | 71.993.649,96 | 0 | 0,00 | 19.680.993,14 | 63.600.000,00 | 117.300.000,00 | 83.280.993,14 | 0,00 | 0 | 0,00 | 0 | 0,00 | 0,00 | 0 |
| 13-09-16 | 0 | 66.914.768,72 | 16.366.224 | 0,00 | 19.680.993,14 | 63.600.000,00 | 117.300.000,00 | 83.280.993,14 | 0,00 | 16.366.224,42 | 16.431.689.314 | 0,00 | 0 | 0,00 | 0 |
| 13-10-16 | 0 | 62.214.650,10 | 0 | 0,00 | 3.314.768,72 | 63.600.000,00 | 117.300.000,00 | 66.914.768,72 | 0,00 | 0 | 0,00 | 0 | 0,00 | 0,00 | 0 |
| 13-11-16 | 1 | 57.925.871,13 | | | | | | | | | | | | | |