



EMPRESAS BANESTO 5 FONDO DE TITULIZACION DE ACTIVOS

FRANCISCO FORTES CLAVERO

ANALISTA

SANTANDER DE TITULIZACION, S.G.F.T, S.A.

CIUDAD GRUPO SANTANDER

28660 BOADILLA DEL MONTE

ffortes@gruposantander.com

Tel: 912893290



DENOMINACION DEL FONDO:

EMPRESAS BANESTO 5 FONDO DE TITULIZACION DE ACTIVOS

INFORMACIÓN

CORRESPONDIENTE AL:

TRIMESTRE/SEMESTRE:

15/06/2015 - 14/09/2015

AÑO:

2015

| | |
|---|--------|
| Personas que asumen la responsabilidad de esta información y cargos que ocupan: | Firma: |
| IGNACIO ORTEGA GAVARA - DIRECTOR GENERAL | |

I. DATOS GENERALES SOBRE EL FONDO

| | | | | |
|---------------------------------|--|--------------------------|----------------|---------|
| Fecha de Constitución del Fondo | 13 septiembre 2010 | Agencia de pago de Bonos | BANESTO | |
| Fecha de Desembolso BT's | 16 septiembre 2010 | Negociación Mercado | AIAF | |
| Fecha Final Amortización | 14 diciembre 2052 | Agencias de calificación | MOODY'S ESPAÑA | |
| | | | DBRS | |
| Sociedad Gestora | SANTANDER DE TITULIZACION, S.G.F.T, S.A. | Calificación | Inicial | Actual |
| Originador Derechos Crédito | BANESTO | SERIE A | Aaa/AAA | Aa2/AAA |
| | | SERIE B | Aa3/AA (low) | Aa2/AAA |
| | | SERIE C | Baa3/BBB (low) | Aa2/A |

II. VALORES EMITIDOS POR EL FONDO: BONOS DE TITULIZACION

| SERIES PRELACIÓN CÓDIGO ISIN | Nº BONOS | NOMINAL EN CIRCULACIÓN | | | |
|---------------------------------|----------|------------------------|------------------|----------------|----------|
| | | | Inicial | Actual | %Act/In |
| SERIE A ES0330864002 | 13.440 | Nominal Unitario | 100.000,00 | 2.418,72 | |
| | | Nominal Total | 1.344.000.000,00 | 32.507.596,80 | 2,42 % |
| SERIE B ES0330864010 | 960 | Nominal Unitario | 100.000,00 | 100.000,00 | |
| | | Nominal Total | 96.000.000,00 | 96.000.000,00 | 100,00 % |
| SERIE C ES0330864028 | 1.600 | Nominal Unitario | 100.000,00 | 100.000,00 | |
| | | Nominal Total | 160.000.000,00 | 160.000.000,00 | 100,00 % |

| AMORTIZACION E INTERESES BONOS | | | | | |
|---|---------------------------|------------------------|--|-----------------------------|----------------------------|
| Actual | | | Próximo | | |
| Fecha Amortización Periodo Actual 14 septiembre 2015 | | | Fecha Próximo Cupón 14 diciembre 2015 | | |
| | Amortización de los Bonos | Intereses Brutos Bonos | Tipo de Interés | Importe Bruto Próximo Cupón | Importe Neto Próximo Cupón |
| SERIE A | 1.298,32 € | 6,45 € | 0,6640 % | 4,06 € | 3,27 € |
| SERIE B | 0,00 € | 299,79 € | 1,1640 % | 294,23 € | 236,86 € |
| SERIE C | 0,00 € | 502,02 € | 1,9640 % | 496,46 € | 399,65 € |
| Amortización devengada no pagada | 0,00 € | | | | |
| Amortización Calendario | NO | | | | |

III. ACTIVOS ADQUIRIDOS POR EL FONDO: DERECHOS DE CRÉDITO

| DERECHOS DE CRÉDITO | A LA EMISIÓN | SITUACIÓN ACTUAL |
|---------------------------------------|------------------|------------------|
| Número de Derechos de Crédito | 6.206 | 957 |
| Saldo Pendiente de Amortizar Derechos | 1.600.000.000,62 | 288.507.563,50 |
| Importes Unitarios Derechos Vivos | 257.815,02 | 301.470,80 |
| Tipos de Interés | 2,90 % | 1,58 % |

| TASAS DE AMORTIZACIÓN ANTICIPADA | SITUACIÓN ACTUAL |
|--|------------------|
| Tasa mensual actual anualizada: | 6,71 % |
| Tasa últimos 12 meses anualizada: | Í, Í H% |
| Tasa anualizada desde Constitución del Fondo | 5,32 % |

| MOROSIDAD ACTUAL | Hasta 1 mes | De 1 a 6 meses | Mayor de 6 meses |
|------------------------------------|-------------|----------------|------------------|
| Deuda Vencida(Principal+Intereses) | 294.782,54 | 295.881,75 | 0,00 |
| Deuda Pendiente de vencimiento | 0,00 | 0,00 | 287.958.637,31 |
| Deuda Total | 294.782,54 | 295.881,75 | 287.958.637,31 |

EMPRESAS BANESTO 5 FONDO DE TITULIZACION DE ACTIVOS

INFORME TRIMESTRAL BONOS DE TITULIZACIÓN

14-sep-15

| BONOS TITULIZACIÓN DE ACTIVOS. PRINCIPAL | |
|--|------------------|
| Saldo anterior | 305.957.017,60 € |
| Amortizaciones | 17.449.420,80 € |
| Saldo actual | 288.507.596,80 € |
| % sobre saldo inicial | 18,03% |
| Amortización devengada no pagada | 0,00 € |

| DATOS | |
|---------------------------------|------------|
| Fecha de determinación | 07/09/2015 |
| Fecha de Pago de Cupón Actual | 14/09/2015 |
| Fecha de Pago de Cupón Anterior | 15/06/2015 |
| Número de días | 91 |
| Tipo de referencia (%) | -0,036% |
| Próxima Fecha de Pago | 14/12/2015 |

| BONOS DE TITULIZACIÓN DE ACTIVOS. INTERESES | |
|---|--------------|
| Intereses pagados Serie A | 86.688,00 € |
| Intereses pagados Serie B | 287.798,40 € |
| Intereses pagados Serie C | 803.232,00 € |
| Intereses devengados no pagados | 0,00 € |

| VIDA RESIDUAL (AÑOS) | | |
|----------------------|---------|-----------|
| | INICIAL | 14-sep-15 |
| SERIE A | 1,82 | 0,36 |
| SERIE B | 5,96 | 1,07 |
| SERIE C | 7,04 | 2,25 |

EMPRESAS BANESTO 5 FONDO DE TITULIZACION DE ACTIVOS

INFORME TRIMESTRAL DERECHOS DE CREDITO

14-sep-15

| DERECHOS DE CRÉDITO. PRINCIPAL | HIPOTECARIOS | |
|--------------------------------|------------------|------------------|
| Saldo anterior | 305.956.970,40 € | 197.172.274,72 € |
| Amortizaciones | 17.449.406,90 € | -3.525.986,49 € |
| Saldo actual | 288.507.563,50 € | 200.698.261,21 € |
| Número de derechos de crédito | 957 | 714 |
| LTV | N/A | 46,35% |

| DERECHOS DE CRÉDITO. INTERESES | |
|--------------------------------------|----------------|
| Intereses cobrados en el trimestre | 1.087.371,38 € |
| Intereses devengados en el trimestre | 1.864.897,32 € |

| DERECHOS DE CRÉDITO EN MOROSIDAD | | | | | |
|--|-----------------|----------------|--------------|----------------|----------------|
| | HASTA 30 DÍAS | 30 A 60 DÍAS | 60 A 90 DÍAS | 90 A 180 DÍAS | MAS 180 DIAS |
| Principal | 285.830,65 € | 104.419,28 € | 69.262,63 € | 89.413,63 € | 0,00 € |
| Intereses | 8.951,89 € | 7.697,59 € | 3.835,92 € | 21.252,70 € | 0,00 € |
| Saldo de los derechos de crédito | 10.034.073,30 € | 2.887.918,98 € | 713.211,47 € | 2.723.621,04 € | 2.703.740,06 € |
| Número de derechos de crédito | 56 | 15 | 10 | 11 | 26 |
| % sobre saldo de los derechos de crédito | 3,48% | 1,00% | 0,25% | 0,94% | 0,94% |

| PRÉSTAMOS EN WRITE OFF | |
|---|-----------------|
| Write Off acumulado Fecha Pago anterior | 22.640.744,04 € |
| Write Off trimestre | 1.180.176,78 € |
| Write Off acumulados actuales | 23.820.920,82 € |

EMPRESAS BANESTO 5 FONDO DE TITULIZACION DE ACTIVOS

INFORME TRIMESTRAL DERECHOS DE CREDITO

14-sep-15

| CONTENCIOSOS / JUDICIALES | |
|---|-----------------|
| Saldo anterior | 4.553.924,22 € |
| Diferencia | -1.205.154,03 € |
| Saldo actual | 3.348.770,19 € |
| Número derechos de crédito contenciosos | 27 |

| ADJUDICADOS | |
|--|----------------|
| Saldo anterior | 7.414.426,43 € |
| Diferencia | 246.390,73 € |
| Saldo actual | 7.660.817,16 € |
| Número derechos de crédito adjudicados | 46 |

| PERDIDAS NETAS | |
|----------------|-----------------|
| Saldo anterior | 15.107.586,00 € |
| Diferencia | -15.062,04 € |
| Saldo actual | 15.092.523,96 € |

EMPRESAS BANESTO 5 FONDO DE TITULIZACION DE ACTIVOS

ESTADO DE ORIGEN Y APLICACIÓN DE FONDOS Y CUENTA DE TESORERÍA

14-sep-15

| ORIGEN | 18.048.297,25 € |
|---------------------------------------|-----------------|
| PRINCIPAL COBRADO | |
| Amortización derechos de crédito | 15.863.480,68 € |
| INTERESES COBRADOS | |
| Intereses de derechos de crédito | 1.087.371,38 € |
| Intereses de reinversión | 0,00 € |
| CONTENCIOSOS / JUDICIALES | 410.959,52 € |
| INGRESOS/GASTOS DE ADJUDICADOS | -171.071,36 € |
| FONDO DE RESERVA | 872.682,02 € |
| OTROS | -15.124,99 |

| ESTADO CUENTA DE TESORERÍA | 235.031.748,10 € |
|------------------------------------|------------------|
| FONDO DE RESERVA | |
| Saldo anterior | 235.904.430,12 € |
| Utilizado en el período | 872.682,02 € |
| Saldo actual | 235.031.748,10 € |
| RETENCIÓN A CUENTA DEL IRPF | 0,00 € |
| GASTOS EMISIÓN RETENIDOS | 0,00 € |
| OTROS | 0,00 € |

| APLICACIÓN | 18.048.297,25 € |
|------------------------------------|-----------------|
| GASTOS ORDINARIOS | 181,50 € |
| COMISION DE GESTION | 15.255,94 € |
| PAGO SWAP | 1.087.371,38 € |
| COBRO SWAP | -1.681.650,77 € |
| INTERESES SERIE A | 86.688,00 € |
| INTERESES SERIE B | 287.798,40 € |
| INTERESES SERIE C | 803.232,00 € |
| AMORTIZACION BONOS SERIA A | 17.449.420,80 € |
| AMORTIZACION BONOS SERIA B | 0,00 € |
| AMORTIZACION BONOS SERIE C | 0,00 € |
| INTERESES P.SUB.FONDO RESERVA | 0,00 € |
| AMORTI P.SUB.FONDO RESERVA | 0,00 € |
| INT.PTMO.SUB.GTOS.CONSTIT. | 0,00 € |
| INST.PTMO.SUB.GTOS.EMISION | 0,00 € |
| AMORT P.SUB. GTOS. CONST. | 0,00 € |
| AMORT.P.SUB. GTOS. EMISION | 0,00 € |
| COMISION ADMINISTRACION | 0,00 € |
| COMISIÓN VARIABLE/INT.EXTR.SERIE F | 0,00 € |

EMPRESAS BANESTO 5 FONDO DE TITULIZACION DE ACTIVOS

MEJORA CREDITICIA Y PRÉSTAMO SUBORDINADO

14-sep-15

| MEJORA DE CRÉDITO | | |
|---------------------|----------------------------|-------------------------|
| CONCEPTOS | INICIAL | 14-sep-15 |
| EMISIÓN SUBORDINADA | 16,00 % | 88,73% |
| FONDO DE RESERVA | 272.000.000,00 € (17,00 %) | 235.031.748,10 € 81,46% |

| PRÉSTAMOS SUBORDINADOS | | |
|---|------------------|------------------|
| CONCEPTOS | INICIAL | 14-sep-15 |
| PTMO SUBORDIN FONDO DE RESERVA | | |
| Saldo vivo | 272.000.000,00 € | 272.000.000,00 € |
| Tipo de interés | 1,868% | 0,986% |
| PTMO SUBORDINADO GASTOS DE CONSTITUCION | | |
| Saldo vivo | 620.000,00 € | 526.094,89 € |
| Tipo de interés | 1,868% | 0,986% |

EMPRESAS BANESTO 5 FONDO DE TITULIZACION DE ACTIVOS

INFORMACIÓN RELATIVA A LOS TRIGGERS

14-sep-15

TRIGGERS FONDO DE RESERVA

SI 1) ES MAYOR QUE 2) NO SE AMORTIZA EL FONDO DE RESERVA

1) SALDO DERECHOS EN MOROSIDAD > 90 DÍAS

5.427.361,10 €

2) 1% SALDO DERECHOS DE CRÉDITO ACTUAL

2.885.075,64 €

EL FONDO DE RESERVA NO SE PUEDE AMORTIZAR

SALDO VIVO ACUMULADO DE PRÉSTAMOS FALLIDOS

61.083.146,67 €

TRIGGERS DIFERIMIENTO DE INTERESES CLASES B, C

DIFERIMIENTO DE INTS CLASE B (9º LUGAR) SI SALDO VIVO ACUMULADO PRÉSTAMOS FALLIDOS > 480.000.000,19 EUR

NO

DIFERIMIENTO DE INTS CLASE C (10º LUGAR) SI SALDO VIVO ACUMULADO PRÉSTAMOS FALLIDOS > 320.000.000,12 EUR

NO

EMPRESAS BANESTO 5 FONDO DE TITULIZACION DE ACTIVOS

DEFINICIONES

14-sep-15

FECHA DE DETERMINACIÓN Será la fecha en que la Sociedad Gestora, en nombre del Fondo, realizará los cálculos necesarios para distribuir los fondos disponibles existentes a dicha fecha, de acuerdo con el orden de prelación de pagos descrito en el Folleto Informativo. Todos los datos de los Activos Titulizados (Saldo Vivo DC's, tablas de morosidad, propiedades transitorias, datos estadísticos, etc.) están referidos a dicha fecha.

WRITE OFF Préstamos con cuotas pendientes con antigüedad igual o superior a 12 ó 18 meses (según Folleto Informativo).

PÉRDIDAS DE LA CARTERA Aquellos préstamos cuya deuda el Cedente considera que no va a recuperar (neto de recuperaciones).

PRÉSTAMOS FALLIDOS Aquellos préstamos cuya deuda el Cedente considera que no va a recuperar, o aquellos préstamos que tienen cuotas pendientes con antigüedad.

SALDO VIVO ACUMULADO DE PRÉSTAMOS FALLIDOS Saldo vivo acumulado de los Derechos de Crédito derivados de Préstamos Fallidos, sin tener en cuenta los importes recobrados.

ADJUDICADOS Bienes en el activo del Fondo como consecuencia de un proceso judicial o extrajudicial.

CONTENCIOSO / JUDICIAL Préstamos sobre los que el Cedente va a iniciar acciones judiciales. Esta cantidad está incluida en el cuadro de morosidad.



**EMPRESAS BANESTO 5
FONDO DE TITULIZACION DE ACTIVOS**

INFORME HISTÓRICO DE MOROSIDAD

Fecha: 14 de Septiembre 2015

| MOROSIDAD HISTÓRICA | | | | | |
|---------------------|------------|------------|------------|------------|------------|
| | 08/09/2014 | 05/12/2014 | 09/03/2015 | 08/06/2015 | 07/09/2015 |
| DE 15 A 30 DIAS | 0,284% | 0,279% | 3,201% | 2,849% | 3,478% |
| DE 30 A 60 DIAS | 1,436% | 1,500% | 1,480% | 1,566% | 1,001% |
| DE 60 A 90 DIAS | 0,698% | 0,773% | 0,578% | 0,645% | 0,247% |
| DE 90 A 180 DIAS | 0,765% | 0,366% | 0,643% | 0,064% | 0,944% |
| MÁS DE 180 DIAS | 2,849% | 3,213% | 2,584% | 1,528% | 0,934% |

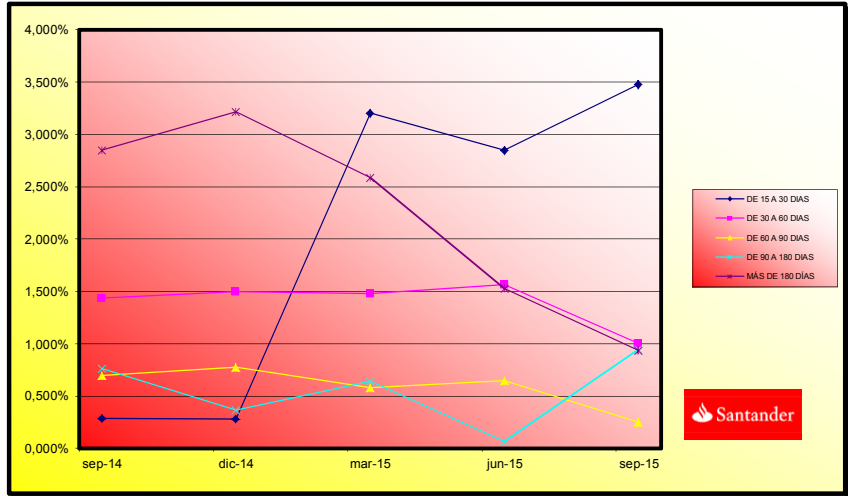



**EMPRESAS BANESTO 5
FONDO DE TITULIZACION DE ACTIVOS**

CARACTERISTICAS DEL COLATERAL

Fecha: 14 de Septiembre 2015

| CONCENTRACION POR DEUDOR | | | |
|---------------------------------|---------------|--------------|--|
| DEUDOR | SALDO VIVO | % SALDO VIVO | |
| 1 | 28.421.145,61 | 9,85% | |
| 2 | 23.088.248,84 | 8,00% | |
| 3 | 18.291.333,28 | 6,34% | |
| 4 | 12.970.638,85 | 4,50% | |
| 5 | 12.500.000,00 | 4,33% | |
| 6 | 7.225.837,39 | 2,50% | |
| 7 | 5.943.499,72 | 2,06% | |
| 8 | 4.851.288,20 | 1,68% | |
| 9 | 4.593.367,27 | 1,59% | |
| 10 | 4.449.139,42 | 1,54% | |
| 11 | 4.115.840,23 | 1,43% | |
| 12 | 4.000.000,06 | 1,39% | |
| 13 | 3.888.812,45 | 1,35% | |
| 14 | 3.528.333,40 | 1,22% | |
| 15 | 3.165.813,95 | 1,10% | |
| 16 | 2.865.334,30 | 0,99% | |
| 17 | 2.333.455,60 | 0,81% | |
| 18 | 1.845.631,30 | 0,64% | |
| 19 | 1.772.853,19 | 0,61% | |
| 20 | 1.626.700,48 | 0,56% | |

| ESTADISTICO DE VALORES DE TASACION ACTUALES SOBRE SALDOS VIVOS | | | | |
|---|-----------------|----------------|--------------|-------------------|
| | SALDO VIVO | % SALDOS VIVOS | Nº PRÉSTAMOS | % Nº DE PRÉSTAMOS |
| 0-9,99 | 7.967.240,39 € | 3,97% | 77 | 10,78% |
| 10-19,99 | 12.328.353,99 € | 6,14% | 83 | 11,62% |
| 20-29,99 | 20.245.204,14 € | 10,09% | 109 | 15,27% |
| 30-39,99 | 18.303.723,91 € | 9,12% | 91 | 12,75% |
| 40-49,99 | 31.487.068,67 € | 15,69% | 80 | 11,20% |
| 50-59,99 | 37.939.848,66 € | 18,90% | 67 | 9,38% |
| 60-69,99 | 17.959.456,06 € | 8,95% | 57 | 7,98% |
| 70-79,99 | 23.299.546,34 € | 11,61% | 52 | 7,28% |
| >80 | 31.167.819,05 € | 15,53% | 98 | 13,73% |



**EMPRESAS BANESTO 5
FONDO DE TITULIZACION DE ACTIVOS**

CARACTERISTICAS DEL COLATERAL

Fecha: 14 de Septiembre 2015

| SECTOR | SALDO VIVO | % SALDO VIVO |
|---|---------------|--------------|
| AGRICULTURA, GANADERIA, CAZA Y SERVICIOS RELACIONADOS CON LAS | 44.075.057,48 | 15,28% |
| SILVICULTURA Y EXPLOTACION FORESTAL | 268.727,65 | 0,09% |
| PESCA Y ACUICULTURA | 451.721,58 | 0,16% |
| EXTRACCION DE MINERALES METALICOS | 0,00 | 0,00% |
| OTRAS INDUSTRIAS EXTRACTIVAS | 699.488,51 | 0,24% |
| ACTIVIDADES DE APOYO A LAS INDUSTRIAS EXTRACTIVAS | 1.576.395,51 | 0,55% |
| INDUSTRIA DE LA ALIMENTACION | 9.930.128,54 | 3,44% |
| FABRICACION DE BEBIDAS | 2.934.389,28 | 1,02% |
| INDUSTRIA TEXTIL | 242.689,16 | 0,08% |
| CONFECCION DE PRENDAS DE VESTIR | 241.437,64 | 0,08% |
| INDUSTRIA DEL CUERO Y DEL CALZADO | 156.630,30 | 0,05% |
| INDUSTRIA DE LA MADERA Y DEL CORCHO, EXCEPTO MUEBLES; CESTERI | 1.034.075,08 | 0,36% |
| INDUSTRIA DEL PAPEL | 1.549.689,45 | 0,54% |
| ARTES GRAFICAS Y REPRODUCCION DE SOPORTES GRABADOS | 1.651.970,86 | 0,57% |
| COQUERIAS Y REFINO DE PETROLEO | 333.422,49 | 0,12% |
| INDUSTRIA QUIMICA | 1.374.098,79 | 0,48% |
| FABRICACION DE PRODUCTOS FARMACEUTICOS | 147.587,23 | 0,05% |
| FABRICACION DE PRODUCTOS DE CAUCHO Y PLASTICOS | 1.598.910,60 | 0,55% |
| FABRICACION DE OTROS PRODUCTOS MINERALES NO METALICOS | 1.886.626,33 | 0,65% |
| METALURGIA; FABRICACION DE PRODUCTOS DE HIERRO, ACERO Y FERRO | 1.020.110,65 | 0,35% |
| FABRICACION DE PRODUCTOS METALICOS, EXCEPTO MAQUINARIA Y EQUI | 3.063.866,62 | 1,06% |
| FABRICACION DE PRODUCTOS INFORMATICOS, ELECTRONICOS Y OPTICOS | 420.628,97 | 0,15% |
| FABRICACION DE MATERIAL Y EQUIPO ELECTRICO | 604.239,55 | 0,21% |
| FABRICACION DE MAQUINARIA Y EQUIPO N.C.O.P. | 5.729.802,40 | 1,99% |
| FABRICACION DE VEHICULOS DE MOTOR, REMOLQUES Y SEMIRREMOLQUE | 49.250,00 | 0,02% |
| FABRICACION DE OTRO MATERIAL DE TRANSPORTE | 55.467,75 | 0,02% |
| FABRICACION DE MUEBLES | 1.200.908,64 | 0,42% |
| OTRAS INDUSTRIAS MANUFACTURERAS | 990.756,65 | 0,34% |
| REPARACION E INSTALACION DE MAQUINARIA Y EQUIPO | 311.490,31 | 0,11% |
| SUMINISTRO DE ENERGIA ELECTRICA, GAS, VAPOR Y AIRE ACONDICION | 859.614,57 | 0,30% |
| CAPTACION, DEPURACION Y DISTRIBUCION DE AGUA | 15.791.194,46 | 5,47% |
| RECOGIDA Y TRATAMIENTO DE AGUAS RESIDUALES | 0,00 | 0,00% |
| RECOGIDA, TRATAMIENTO Y ELIMINACION DE RESIDUOS; VALORIZACION | 650.969,13 | 0,23% |
| CONSTRUCCION DE EDIFICIOS | 17.997.451,72 | 6,24% |
| INGENIERIA CIVIL | 1.666.045,61 | 0,58% |
| ACTIVIDADES DE CONSTRUCCION ESPECIALIZADA | 7.331.399,11 | 2,54% |
| VENTA Y REPARACION DE VEHICULOS DE MOTOR Y MOTOCICLETAS | 3.320.258,80 | 1,15% |
| COMERCIO AL POR MAYOR E INTERMEDIARIOS DEL COMERCIO, EXCEPTO | 9.476.780,51 | 3,28% |
| COMERCIO AL POR MENOR, EXCEPTO DE VEHICULOS DE MOTOR Y MOTOCI | 8.321.934,66 | 2,88% |
| TRANSPORTE TERRESTRE Y POR TUBERIA | 1.217.797,30 | 0,42% |



**EMPRESAS BANESTO 5
FONDO DE TITULIZACION DE ACTIVOS**

CARACTERISTICAS DEL COLATERAL

| SECTOR | SALDO VIVO | % SALDO VIVO |
|---|-----------------------|----------------|
| ALMACENAMIENTO Y ACTIVIDADES ANEXAS AL TRANSPORTE | 4.449.502,89 | 1,54% |
| SERVICIOS DE ALOJAMIENTO | 27.562.302,87 | 9,55% |
| SERVICIOS DE COMIDAS Y BEBIDAS | 6.308.394,64 | 2,19% |
| EDICION | 295.423,76 | 0,10% |
| ACTIVIDADES CINEMATOGRAFICAS, DE VIDEO Y DE PROGRAMAS DE TELE | 320.758,20 | 0,11% |
| TELECOMUNICACIONES | 158.267,63 | 0,05% |
| PROGRAMACION, CONSULTORIA Y OTRAS ACTIVIDADES RELACIONADAS CO | 241.542,79 | 0,08% |
| SERVICIOS DE INFORMACION | 19.254,51 | 0,01% |
| SERVICIOS FINANCIEROS, EXCEPTO SEGUROS Y FONDOS DE PENSIONES | 5.307.882,60 | 1,84% |
| SEGUROS, REASEGUROS Y FONDOS DE PENSIONES | 0,00 | 0,00% |
| ACTIVIDADES AUXILIARES A LOS SERVICIOS FINANCIEROS Y A LOS SE | 225.534,56 | 0,08% |
| ACTIVIDADES INMOBILIARIAS | 89.159.030,36 | 30,90% |
| ACTIVIDADES JURIDICAS Y DE CONTABILIDAD | 1.037.460,94 | 0,36% |
| ACTIVIDADES DE LAS SEDES CENTRALES; ACTIVIDADES DE CONSULTORI | 804.925,65 | 0,28% |
| SERVICIOS TECNICOS DE ARQUITECTURA E INGENIERIA; ENSAYOS Y AN | 953.400,99 | 0,33% |
| INVESTIGACION Y DESARROLLO | 0,00 | 0,00% |
| PUBLICIDAD Y ESTUDIOS DE MERCADO | 87.648,18 | 0,03% |
| OTRAS ACTIVIDADES PROFESIONALES, CIENTIFICAS Y TECNICAS | 4.752.290,83 | 1,65% |
| ACTIVIDADES VETERINARIAS | 11.428,60 | 0,00% |
| ACTIVIDADES DE ALQUILER | 2.738.834,71 | 0,95% |
| ACTIVIDADES RELACIONADAS CON EL EMPLEO | 211.104,44 | 0,07% |
| ACTIVIDADES DE AGENCIAS DE VIAJES, OPERADORES TURISTICOS, SER | 148.627,57 | 0,05% |
| ACTIVIDADES DE SEGURIDAD E INVESTIGACION | 0,00 | 0,00% |
| SERVICIOS A EDIFICIOS Y ACTIVIDADES DE JARDINERIA | 1.608.797,66 | 0,56% |
| ACTIVIDADES ADMINISTRATIVAS Y OTRAS ACTIVIDADES AUXILIARES A | 1.449.766,06 | 0,50% |
| ADMON.PUBLICA Y DEFENSA | 1.889.862,40 | 0,66% |
| EDUCACION | 1.786.849,21 | 0,62% |
| ACTIVIDADES SANITARIAS | 1.363.476,14 | 0,47% |
| ASISTENCIA EN ESTABLECIMIENTOS RESIDENCIALES | 1.316.586,08 | 0,46% |
| ACTIVIDADES DE JUEGOS DE AZAR Y APUESTAS | 71.428,64 | 0,02% |
| ACTIVIDADES DEPORTIVAS, RECREATIVAS Y DE ENTRETENIMIENTO | 1.186.239,52 | 0,41% |
| ACTIVIDADES ASOCIATIVAS | 4.163.461,86 | 1,44% |
| REPARACION DE ORDENADORES, EFECTOS PERSONALES Y ARTICULOS DE | 117.313,34 | 0,04% |
| OTROS SERVICIOS PERSONALES | 2.439.168,25 | 0,85% |
| TOTAL | 288.507.563,50 | 100,00% |

EMPRESAS BANESTO 5

| Fecha | Balance teorico | Balance Real | 5,46% 0,45% | | Tasa Prepago Mensual desde Inicio | Tasa Prepago Anualizada desde Inicio | Tasa Prepago Mensual | Tasa Prepago Mensual Anualizada |
|--------|------------------|------------------|-------------------|------|-----------------------------------|--------------------------------------|----------------------|---------------------------------|
| | | | Vector de Prepago | tacp | | | | |
| sep-10 | 1.600.000.000,00 | | 100,00% | | 100,00% | 5,53% | | |
| oct-10 | 1.587.166.717,37 | 1.571.670.972,97 | 99,55% | | 99,02% | 11,11% | 0,98% | 11,11% |
| nov-10 | 1.558.199.749,85 | 1.548.665.524,28 | 99,09% | | 99,39% | 3,62% | -0,37% | -4,51% |
| dic-10 | 1.535.838.516,32 | 1.446.656.014,18 | 98,64% | | 94,19% | 1,97% | 21,28% | 5,23% |
| ene-11 | 1.445.218.745,46 | 1.371.065.944,00 | 98,19% | | 94,87% | 1,31% | 14,62% | -0,72% |
| feb-11 | 1.383.086.715,43 | 1.340.931.580,67 | 97,75% | | 96,95% | 0,62% | 7,16% | -2,20% |
| mar-11 | 1.356.954.338,45 | 1.296.568.158,74 | 97,30% | | 95,55% | 0,76% | 8,70% | 1,45% |
| abr-11 | 1.322.880.216,02 | 1.251.610.323,09 | 96,86% | | 94,61% | 0,79% | 9,06% | 0,98% |
| may-11 | 1.280.389.352,90 | 1.230.837.394,39 | 96,42% | | 96,13% | 0,49% | 5,75% | -1,60% |
| jun-11 | 1.261.960.568,47 | 1.178.784.317,83 | 95,98% | | 93,41% | 0,75% | 8,69% | 2,83% |
| jul-11 | 1.225.078.593,51 | 1.145.797.415,41 | 95,54% | | 93,53% | 0,67% | 7,71% | -0,13% |
| ago-11 | 1.199.191.230,10 | 1.128.675.079,00 | 95,11% | | 94,12% | 0,55% | 6,40% | -0,63% |
| sep-11 | 1.179.598.181,66 | 1.112.964.330,17 | 94,68% | | 94,35% | 0,48% | 5,65% | -0,25% |
| oct-11 | 1.163.807.207,43 | 1.032.384.513,33 | 94,25% | | 88,71% | 0,92% | 10,47% | 5,98% |
| nov-11 | 1.088.082.309,61 | 999.383.660,49 | 93,82% | | 91,85% | 0,61% | 7,03% | -3,54% |
| dic-11 | 1.069.714.525,67 | 959.935.493,81 | 93,39% | | 89,74% | 0,72% | 8,30% | 2,30% |
| ene-12 | 1.030.248.797,12 | 918.728.114,74 | 92,97% | | 89,18% | 0,71% | 8,23% | 0,63% |
| feb-12 | 991.697.911,83 | 903.580.010,58 | 92,54% | | 91,11% | 0,55% | 6,36% | -2,17% |
| mar-12 | 959.653.202,12 | 883.087.287,49 | 92,12% | | 92,02% | 0,46% | 5,39% | -1,00% |
| abr-12 | 940.843.414,78 | 828.007.774,35 | 91,70% | | 88,01% | 0,67% | 7,75% | 4,36% |
| may-12 | 908.481.740,38 | 813.115.506,62 | 91,29% | | 89,50% | 0,55% | 6,44% | -1,70% |
| jun-12 | 877.753.102,69 | 796.869.687,42 | 90,87% | | 90,79% | 0,46% | 5,37% | -1,43% |
| jul-12 | 862.979.237,05 | 752.735.193,29 | 90,46% | | 87,23% | 0,62% | 7,18% | 3,92% |
| ago-12 | 840.246.222,41 | 740.799.719,52 | 90,05% | | 88,16% | 0,55% | 6,36% | -1,08% |
| sep-12 | 825.697.536,93 | 725.167.627,14 | 89,64% | | 87,82% | 0,54% | 6,29% | 0,39% |
| oct-12 | 814.577.640,30 | 682.393.418,75 | 89,23% | | 83,77% | 0,71% | 8,15% | 4,61% |
| nov-12 | 778.230.265,92 | 670.190.681,88 | 88,82% | | 86,12% | 0,57% | 6,67% | -2,80% |
| dic-12 | 765.127.068,44 | 657.527.951,92 | 88,42% | | 85,94% | 0,56% | 6,51% | 0,21% |
| ene-13 | 729.347.510,05 | 641.934.541,37 | 88,02% | | 88,01% | 0,45% | 5,32% | -2,42% |
| feb-13 | 685.982.986,74 | 630.732.945,32 | 87,62% | | 91,95% | 0,29% | 3,41% | -4,47% |
| mar-13 | 672.739.988,46 | 617.659.026,99 | 87,22% | | 91,81% | 0,28% | 3,36% | 0,15% |
| abr-13 | 663.629.649,50 | 598.972.070,60 | 86,82% | | 90,26% | 0,33% | 3,89% | 1,69% |
| may-13 | 649.065.705,31 | 589.182.669,32 | 86,43% | | 90,77% | 0,30% | 3,56% | -0,57% |
| jun-13 | 636.775.309,62 | 577.905.166,97 | 86,03% | | 90,75% | 0,29% | 3,47% | 0,02% |
| jul-13 | 614.912.742,57 | 544.596.962,11 | 85,64% | | 88,56% | 0,36% | 4,20% | 2,41% |
| ago-13 | 599.100.282,83 | 534.792.159,24 | 85,25% | | 89,27% | 0,32% | 3,82% | -0,79% |
| sep-13 | 588.673.593,51 | 526.368.408,76 | 84,86% | | 89,42% | 0,31% | 3,66% | -0,17% |
| oct-13 | 580.459.518,76 | 512.905.700,05 | 84,48% | | 88,36% | 0,33% | 3,93% | 1,18% |

EMPRESAS BANESTO 5

| Fecha | Balance teorico | Balance Real | Vector de Prepago tacp | 5,46% | | Tasa Prepago Mensual desde Inicio | Tasa Prepago Anualizada desde Inicio | Tasa Prepago Mensual | Tasa Prepago Mensual Anualizada |
|--------|-----------------|----------------|------------------------------|--------|-------|---|--|-------------------------|---------------------------------------|
| | | | | 0,45% | | | | | |
| nov-13 | 566.004.483,86 | 504.613.997,90 | 84,09% | 89,15% | 0,30% | 3,56% | -0,90% | -11,30% | |
| dic-13 | 555.747.555,42 | 488.209.001,38 | 83,71% | 87,85% | 0,33% | 3,91% | 1,47% | 16,23% | |
| ene-14 | 546.956.356,01 | 473.485.304,68 | 83,33% | 86,57% | 0,36% | 4,24% | 1,46% | 16,15% | |
| feb-14 | 536.060.202,17 | 466.298.844,77 | 82,95% | 86,99% | 0,34% | 4,00% | -0,48% | -5,97% | |
| mar-14 | 525.999.495,00 | 460.370.628,21 | 82,58% | 87,52% | 0,32% | 3,74% | -0,62% | -7,66% | |
| abr-14 | 518.160.415,68 | 439.575.851,80 | 82,20% | 84,83% | 0,38% | 4,49% | 3,07% | 31,23% | |
| may-14 | 500.070.146,54 | 433.074.552,86 | 81,83% | 86,60% | 0,33% | 3,85% | -2,09% | -28,10% | |
| jun-14 | 490.352.344,04 | 420.390.738,10 | 81,45% | 85,73% | 0,34% | 4,02% | 1,01% | 11,42% | |
| jul-14 | 483.102.792,30 | 403.722.966,60 | 81,08% | 83,57% | 0,39% | 4,57% | 2,52% | 26,42% | |
| ago-14 | 473.164.751,00 | 380.386.498,34 | 80,71% | 80,39% | 0,46% | 5,42% | 3,80% | 37,19% | |
| sep-14 | 464.598.462,75 | 373.113.590,65 | 80,35% | 80,31% | 0,46% | 5,33% | 0,10% | 1,23% | |
| oct-14 | 459.037.977,95 | 363.943.984,95 | 79,98% | 79,28% | 0,47% | 5,53% | 1,28% | 14,28% | |
| nov-14 | 449.838.117,73 | 357.779.123,61 | 79,62% | 79,54% | 0,46% | 5,35% | -0,32% | -3,87% | |
| dic-14 | 442.672.029,18 | 347.122.954,01 | 79,26% | 78,42% | 0,48% | 5,56% | 1,41% | 15,65% | |
| ene-15 | 435.362.860,49 | 329.204.089,37 | 78,90% | 75,62% | 0,54% | 6,25% | 3,57% | 35,35% | |
| feb-15 | 426.936.628,84 | 330.459.398,61 | 78,54% | 77,40% | 0,48% | 5,63% | -2,36% | -32,34% | |
| mar-15 | 419.669.029,13 | 325.894.695,84 | 78,18% | 77,66% | 0,47% | 5,46% | -0,33% | -3,99% | |
| abr-15 | 415.185.083,37 | 316.730.786,41 | 77,82% | 76,29% | 0,49% | 5,73% | 1,76% | 19,21% | |
| may-15 | 407.109.894,20 | 312.544.229,43 | 77,47% | 76,77% | 0,47% | 5,51% | -0,64% | -7,90% | |
| jun-15 | 395.798.945,55 | 305.956.970,40 | 77,12% | 77,30% | 0,45% | 5,28% | -0,69% | -8,60% | |
| jul-15 | 391.798.620,86 | 299.774.650,81 | 76,77% | 76,51% | 0,46% | 5,39% | 1,02% | 11,58% | |
| ago-15 | 385.080.655,13 | 294.630.269,40 | 76,42% | 76,51% | 0,45% | 5,30% | 0,00% | 0,02% | |
| sep-15 | 379.266.118,30 | 288.507.563,50 | 76,07% | 76,07% | 0,45% | 5,32% | 0,58% | 6,71% | |

FTAEMPRESAS BANESTO 5

14-sep-15

0,36

1,07

2,25

| Fecha | Principal disponible para la amortización | SERIE A | SERIE B | SERIE C | AMORTIZACION SERIE A | VIDA SERIE A | AMORTIZACION SERIE B | VIDA SERIE B | AMORTIZACION SERIE C | VIDA SERIE C |
|-------------|---|---------------|------------|-------------|----------------------|------------------|----------------------|--------------|----------------------|--------------|
| 16-sep-10 | | 1.344.000.000 | 96.000.000 | 160.000.000 | | | | | | |
| 14-oct-10 0 | 0,00 | 1.344.000.000 | 96.000.000 | 160.000.000 | 0,00 | 0 | 0,00 | 0 | 0,00 | 0 |
| 14-nov-10 0 | 0,00 | 1.344.000.000 | 96.000.000 | 160.000.000 | 0,00 | 0 | 0,00 | 0 | 0,00 | 0 |
| 14-dic-10 1 | 153.343.985,82 | 1.344.000.000 | 96.000.000 | 160.000.000 | 153.343.985,82 | -266.051.815.398 | 0,00 | 0 | 0,00 | 0 |
| 14-ene-11 0 | 0,00 | 1.190.656.014 | 96.000.000 | 160.000.000 | 0,00 | 0 | 0,00 | 0 | 0,00 | 0 |
| 14-feb-11 0 | 0,00 | 1.190.656.014 | 96.000.000 | 160.000.000 | 0,00 | 0 | 0,00 | 0 | 0,00 | 0 |
| 14-mar-11 1 | 150.087.855,44 | 1.190.656.014 | 96.000.000 | 160.000.000 | 150.087.855,44 | -246.894.522.199 | 0,00 | 0 | 0,00 | 0 |
| 14-abr-11 0 | 0,00 | 1.040.568.159 | 96.000.000 | 160.000.000 | 0,00 | 0 | 0,00 | 0 | 0,00 | 0 |
| 14-may-11 0 | 0,00 | 1.040.568.159 | 96.000.000 | 160.000.000 | 0,00 | 0 | 0,00 | 0 | 0,00 | 0 |
| 14-jun-11 1 | 117.783.840,91 | 1.040.568.159 | 96.000.000 | 160.000.000 | 117.783.840,91 | -182.918.304.933 | 0,00 | 0 | 0,00 | 0 |
| 14-jul-11 0 | 0,00 | 922.784.318 | 96.000.000 | 160.000.000 | 0,00 | 0 | 0,00 | 0 | 0,00 | 0 |
| 14-ago-11 0 | 0,00 | 922.784.318 | 96.000.000 | 160.000.000 | 0,00 | 0 | 0,00 | 0 | 0,00 | 0 |
| 14-sep-11 1 | 65.819.987,66 | 922.784.318 | 96.000.000 | 160.000.000 | 65.819.987,66 | -96.163.001.971 | 0,00 | 0 | 0,00 | 0 |
| 14-oct-11 0 | 0,00 | 856.964.330 | 96.000.000 | 160.000.000 | 0,00 | 0 | 0,00 | 0 | 0,00 | 0 |
| 14-nov-11 0 | 0,00 | 856.964.330 | 96.000.000 | 160.000.000 | 0,00 | 0 | 0,00 | 0 | 0,00 | 0 |
| 14-dic-11 1 | 153.028.836,36 | 856.964.330 | 96.000.000 | 160.000.000 | 153.028.836,36 | -209.649.505.813 | 0,00 | 0 | 0,00 | 0 |
| 14-ene-12 0 | 0,00 | 703.935.494 | 96.000.000 | 160.000.000 | 0,00 | 0 | 0,00 | 0 | 0,00 | 0 |
| 14-feb-12 0 | 0,00 | 703.935.494 | 96.000.000 | 160.000.000 | 0,00 | 0 | 0,00 | 0 | 0,00 | 0 |
| 14-mar-12 1 | 76.848.206,32 | 703.935.494 | 96.000.000 | 160.000.000 | 76.848.206,32 | -98.288.855.883 | 0,00 | 0 | 0,00 | 0 |
| 14-abr-12 0 | 0,00 | 627.087.287 | 96.000.000 | 160.000.000 | 0,00 | 0 | 0,00 | 0 | 0,00 | 0 |
| 14-may-12 0 | 0,00 | 627.087.287 | 96.000.000 | 160.000.000 | 0,00 | 0 | 0,00 | 0 | 0,00 | 0 |
| 14-jun-12 1 | 86.217.600,07 | 627.087.287 | 96.000.000 | 160.000.000 | 86.217.600,07 | -102.340.291.283 | 0,00 | 0 | 0,00 | 0 |
| 14-jul-12 0 | 0,00 | 540.869.687 | 96.000.000 | 160.000.000 | 0,00 | 0 | 0,00 | 0 | 0,00 | 0 |
| 14-ago-12 0 | 0,00 | 540.869.687 | 96.000.000 | 160.000.000 | 0,00 | 0 | 0,00 | 0 | 0,00 | 0 |
| 14-sep-12 1 | 71.702.060,28 | 540.869.687 | 96.000.000 | 160.000.000 | 71.702.060,28 | -78.513.756.007 | 0,00 | 0 | 0,00 | 0 |
| 14-oct-12 0 | 0,00 | 469.167.627 | 96.000.000 | 160.000.000 | 0,00 | 0 | 0,00 | 0 | 0,00 | 0 |
| 14-nov-12 0 | 0,00 | 469.167.627 | 96.000.000 | 160.000.000 | 0,00 | 0 | 0,00 | 0 | 0,00 | 0 |
| 14-dic-12 1 | 67.639.675,22 | 469.167.627 | 96.000.000 | 160.000.000 | 67.639.675,22 | -67.910.233.921 | 0,00 | 0 | 0,00 | 0 |
| 14-ene-13 0 | 0,00 | 401.527.952 | 96.000.000 | 160.000.000 | 0,00 | 0 | 0,00 | 0 | 0,00 | 0 |
| 14-feb-13 0 | 0,00 | 401.527.952 | 96.000.000 | 160.000.000 | 0,00 | 0 | 0,00 | 0 | 0,00 | 0 |
| 14-mar-13 1 | 39.868.924,93 | 401.527.952 | 96.000.000 | 160.000.000 | 39.868.924,93 | -36.440.197.386 | 0,00 | 0 | 0,00 | 0 |
| 14-abr-13 0 | 0,00 | 361.659.027 | 96.000.000 | 160.000.000 | 0,00 | 0 | 0,00 | 0 | 0,00 | 0 |
| 14-may-13 0 | 0,00 | 361.659.027 | 96.000.000 | 160.000.000 | 0,00 | 0 | 0,00 | 0 | 0,00 | 0 |
| 14-jun-13 1 | 39.753.860,02 | 361.659.027 | 96.000.000 | 160.000.000 | 39.753.860,02 | -32.677.672.936 | 0,00 | 0 | 0,00 | 0 |
| 14-jul-13 0 | 0,00 | 321.905.167 | 96.000.000 | 160.000.000 | 0,00 | 0 | 0,00 | 0 | 0,00 | 0 |
| 14-ago-13 0 | 0,00 | 321.905.167 | 96.000.000 | 160.000.000 | 0,00 | 0 | 0,00 | 0 | 0,00 | 0 |
| 14-sep-13 1 | 51.536.758,21 | 321.905.167 | 96.000.000 | 160.000.000 | 51.536.758,21 | -37.621.833.493 | 0,00 | 0 | 0,00 | 0 |
| 14-oct-13 0 | 0,00 | 270.368.409 | 96.000.000 | 160.000.000 | 0,00 | 0 | 0,00 | 0 | 0,00 | 0 |
| 14-nov-13 0 | 0,00 | 270.368.409 | 96.000.000 | 160.000.000 | 0,00 | 0 | 0,00 | 0 | 0,00 | 0 |

FTAEMPRESAS BANESTO 5

14-sep-15

0,36

1,07

2,25

| Fecha | Principal disponible para la amortización | SERIE A | SERIE B | SERIE C | AMORTIZACION SERIE A | VIDA SERIE A | AMORTIZACION SERIE B | VIDA SERIE B | AMORTIZACION SERIE C | VIDA SERIE C | |
|-----------|---|---------------|-------------|------------|----------------------|---------------|----------------------|---------------|----------------------|--------------|---|
| 14-dic-13 | 1 | 38.159.407,38 | 270.368.409 | 96.000.000 | 160.000.000 | 38.159.407,38 | -24.383.861.316 | 0,00 | 0 | 0,00 | 0 |
| 14-ene-14 | 0 | 0,00 | 232.209.001 | 96.000.000 | 160.000.000 | 0,00 | 0 | 0,00 | 0 | 0,00 | 0 |
| 14-feb-14 | 0 | 0,00 | 232.209.001 | 96.000.000 | 160.000.000 | 0,00 | 0 | 0,00 | 0 | 0,00 | 0 |
| 14-mar-14 | 1 | 27.838.373,17 | 232.209.001 | 96.000.000 | 160.000.000 | 27.838.373,17 | -15.283.266.870 | 0,00 | 0 | 0,00 | 0 |
| 14-abr-14 | 0 | 0,00 | 204.370.628 | 96.000.000 | 160.000.000 | 0,00 | 0 | 0,00 | 0 | 0,00 | 0 |
| 14-may-14 | 0 | 0,00 | 204.370.628 | 96.000.000 | 160.000.000 | 0,00 | 0 | 0,00 | 0 | 0,00 | 0 |
| 14-jun-14 | 1 | 39.979.890,11 | 204.370.628 | 96.000.000 | 160.000.000 | 39.979.890,11 | -18.270.809.780 | 0,00 | 0 | 0,00 | 0 |
| 14-jul-14 | 0 | 0,00 | 164.390.738 | 96.000.000 | 160.000.000 | 0,00 | 0 | 0,00 | 0 | 0,00 | 0 |
| 14-ago-14 | 0 | 0,00 | 164.390.738 | 96.000.000 | 160.000.000 | 0,00 | 0 | 0,00 | 0 | 0,00 | 0 |
| 14-sep-14 | 1 | 47.277.147,45 | 164.390.738 | 96.000.000 | 160.000.000 | 47.277.147,45 | -17.256.158.819 | 0,00 | 0 | 0,00 | 0 |
| 14-oct-14 | 0 | 0,00 | 117.113.591 | 96.000.000 | 160.000.000 | 0,00 | 0 | 0,00 | 0 | 0,00 | 0 |
| 14-nov-14 | 0 | 0,00 | 117.113.591 | 96.000.000 | 160.000.000 | 0,00 | 0 | 0,00 | 0 | 0,00 | 0 |
| 14-dic-14 | 1 | 25.990.636,64 | 117.113.591 | 96.000.000 | 160.000.000 | 25.990.636,64 | -7.121.434.439 | 0,00 | 0 | 0,00 | 0 |
| 14-ene-15 | 0 | 0,00 | 91.122.954 | 96.000.000 | 160.000.000 | 0,00 | 0 | 0,00 | 0 | 0,00 | 0 |
| 14-feb-15 | 0 | 0,00 | 91.122.954 | 96.000.000 | 160.000.000 | 0,00 | 0 | 0,00 | 0 | 0,00 | 0 |
| 14-mar-15 | 1 | 21.228.258,17 | 91.122.954 | 96.000.000 | 160.000.000 | 21.228.258,17 | -3.905.999.503 | 0,00 | 0 | 0,00 | 0 |
| 14-abr-15 | 0 | 0,00 | 69.894.696 | 96.000.000 | 160.000.000 | 0,00 | 0 | 0,00 | 0 | 0,00 | 0 |
| 14-may-15 | 0 | 0,00 | 69.894.696 | 96.000.000 | 160.000.000 | 0,00 | 0 | 0,00 | 0 | 0,00 | 0 |
| 14-jun-15 | 1 | 19.937.725,44 | 69.894.696 | 96.000.000 | 160.000.000 | 19.937.725,44 | -1.834.270.740 | 0,00 | 0 | 0,00 | 0 |
| 14-jul-15 | 0 | 0,00 | 49.956.970 | 96.000.000 | 160.000.000 | 0,00 | 0 | 0,00 | 0 | 0,00 | 0 |
| 14-ago-15 | 0 | 0,00 | 49.956.970 | 96.000.000 | 160.000.000 | 0,00 | 0 | 0,00 | 0 | 0,00 | 0 |
| 14-sep-15 | 1 | 17.449.406,90 | 49.956.970 | 96.000.000 | 160.000.000 | 17.449.406,90 | 0 | 0,00 | 0 | 0,00 | 0 |
| 14-oct-15 | 0 | 0,00 | 32.507.564 | 96.000.000 | 160.000.000 | 0,00 | 0 | 0,00 | 0 | 0,00 | 0 |
| 14-nov-15 | 0 | 0,00 | 32.507.564 | 96.000.000 | 160.000.000 | 0,00 | 0 | 0,00 | 0 | 0,00 | 0 |
| 14-dic-15 | 1 | 18.153.458,67 | 32.507.564 | 96.000.000 | 160.000.000 | 18.153.458,67 | 1.651.964.739 | 0,00 | 0 | 0,00 | 0 |
| 14-ene-16 | 0 | 0,00 | 14.354.105 | 96.000.000 | 160.000.000 | 0,00 | 0 | 0,00 | 0 | 0,00 | 0 |
| 14-feb-16 | 0 | 0,00 | 14.354.105 | 96.000.000 | 160.000.000 | 0,00 | 0 | 0,00 | 0 | 0,00 | 0 |
| 14-mar-16 | 1 | 20.392.396,98 | 14.354.105 | 96.000.000 | 160.000.000 | 14.354.104,83 | 2.612.447.079 | 6.038.292,15 | 549.484.586 | 0,00 | 0 |
| 14-abr-16 | 0 | 0,00 | 0 | 89.961.708 | 160.000.000 | 0,00 | 0 | 0,00 | 0 | 0,00 | 0 |
| 14-may-16 | 0 | 0,00 | 0 | 89.961.708 | 160.000.000 | 0,00 | 0 | 0,00 | 0 | 0,00 | 0 |
| 14-jun-16 | 1 | 22.203.734,72 | 0 | 89.961.708 | 160.000.000 | 0,00 | 0 | 22.203.734,72 | 4.041.079.719 | 0,00 | 0 |
| 14-jul-16 | 0 | 0,00 | 0 | 67.757.973 | 160.000.000 | 0,00 | 0 | 0,00 | 0 | 0,00 | 0 |
| 14-ago-16 | 0 | 0,00 | 0 | 67.757.973 | 160.000.000 | 0,00 | 0 | 0,00 | 0 | 0,00 | 0 |
| 14-sep-16 | 1 | 14.125.087,25 | 0 | 67.757.973 | 160.000.000 | 0,00 | 0 | 14.125.087,25 | 3.870.273.905 | 0,00 | 0 |
| 14-oct-16 | 0 | 0,00 | 0 | 53.632.886 | 160.000.000 | 0,00 | 0 | 0,00 | 0 | 0,00 | 0 |
| 14-nov-16 | 0 | 0,00 | 0 | 53.632.886 | 160.000.000 | 0,00 | 0 | 0,00 | 0 | 0,00 | 0 |
| 14-dic-16 | 1 | 11.760.848,92 | 0 | 53.632.886 | 160.000.000 | 0,00 | 0 | 11.760.848,92 | 4.304.470.706 | 0,00 | 0 |
| 14-ene-17 | 0 | 0,00 | 0 | 41.872.037 | 160.000.000 | 0,00 | 0 | 0,00 | 0 | 0,00 | 0 |
| 14-feb-17 | 0 | 0,00 | 0 | 41.872.037 | 160.000.000 | 0,00 | 0 | 0,00 | 0 | 0,00 | 0 |
| 14-mar-17 | 1 | 11.226.478,31 | 0 | 41.872.037 | 160.000.000 | 0,00 | 0 | 11.226.478,31 | 5.130.500.589 | 0,00 | 0 |

FTAEMPRESAS BANESTO 5
14-sep-15

0,36

1,07

2,25

| Fecha | Principal disponible para la amortización | SERIE A | SERIE B | SERIE C | AMORTIZACION SERIE A | VIDA SERIE A | AMORTIZACION SERIE B | VIDA SERIE B | AMORTIZACION SERIE C | VIDA SERIE C |
|-----------|---|---------|------------|-------------|----------------------|--------------|----------------------|---------------|----------------------|-----------------|
| 14-abr-17 | 0,00 | 0 | 30.645.559 | 160.000.000 | 0,00 | 0 | 0,00 | 0 | 0,00 | 0 |
| 14-may-17 | 0,00 | 0 | 30.645.559 | 160.000.000 | 0,00 | 0 | 0,00 | 0 | 0,00 | 0 |
| 14-jun-17 | 10.691.812,09 | 0 | 30.645.559 | 160.000.000 | 0,00 | 0 | 10.691.812,09 | 5.848.421.215 | 0,00 | 0 |
| 14-jul-17 | 0,00 | 0 | 19.953.747 | 160.000.000 | 0,00 | 0 | 0,00 | 0 | 0,00 | 0 |
| 14-ago-17 | 0,00 | 0 | 19.953.747 | 160.000.000 | 0,00 | 0 | 0,00 | 0 | 0,00 | 0 |
| 14-sep-17 | 10.306.282,44 | 0 | 19.953.747 | 160.000.000 | 0,00 | 0 | 10.306.282,44 | 6.585.714.478 | 0,00 | 0 |
| 14-oct-17 | 0,00 | 0 | 9.647.464 | 160.000.000 | 0,00 | 0 | 0,00 | 0 | 0,00 | 0 |
| 14-nov-17 | 0,00 | 0 | 9.647.464 | 160.000.000 | 0,00 | 0 | 0,00 | 0 | 0,00 | 0 |
| 14-dic-17 | 11.895.610,48 | 0 | 9.647.464 | 160.000.000 | 0,00 | 0 | 9.647.464,11 | 7.052.296.266 | 2.248.146,36 | 1.643.394.991 |
| 14-ene-18 | 0,00 | 0 | 0 | 157.751.854 | 0,00 | 0 | 0,00 | 0 | 0,00 | 0 |
| 14-feb-18 | 0,00 | 0 | 0 | 157.751.854 | 0,00 | 0 | 0,00 | 0 | 0,00 | 0 |
| 14-mar-18 | 157.751.853,64 | 0 | 0 | 157.751.854 | 0,00 | 0 | 0,00 | 0 | 157.751.853,64 | 129.672.023.690 |