



FTA RMBS SANTANDER 1

SANTANDER DE TITULIZACION, S.G.F.T, S.A.

JUAN IGNACIO LUCA DE TENA 11

28027 MADRID

santanderdetitulizacion@gruposantander.com



DENOMINACION DEL FONDO:

FTA RMBS SANTANDER 1

INFORMACIÓN

CORRESPONDIENTE AL:

TRIMESTRE/SEMESTRE:

18/06/2019 - 18/09/2019

AÑO:

2019

Personas que asumen la responsabilidad de esta información y cargos que ocupan:	Firma:
IÑAKI REYERO ARREGUI - DIRECTOR GENERAL	

I. DATOS GENERALES SOBRE EL FONDO

Fecha de Constitución del Fondo	23 junio 2014	Agencia de pago de Bonos	BANCO SANTANDER	
Fecha de Desembolso BT's	26 junio 2014	Negociación Mercado	AIAF	
Fecha Final Amortización	18 marzo 2057	Agencias de calificación	MOODY'S ESPAÑA	
			DBRS	
Sociedad Gestora	SANTANDER DE TITULIZACION, S.G.F.T, S.A.	Calificación	Inicial	Actual
Originador Derechos Crédito	BANCO SANTANDER	SERIE A	A2 (sf)/AA (sf)	Aa1 (sf)/AAA (sf)
		SERIE B	B3 (sf)/B (sf)	Caa1/CCC
		SERIE C	Ca (sf)/C (sf)	Ca (sf)/C (sf)

II. VALORES EMITIDOS POR EL FONDO: BONOS DE TITULIZACION

SERIES PRELACIÓN CÓDIGO ISIN	Nº BONOS	NOMINAL EN CIRCULACIÓN			
			Inicial	Actual	%Act/In
SERIE A ES0305028005	9.407	Nominal Unitario	100.000,00	48.122,63	
		Nominal Total	940.700.000,00	452.689.580,41	48,12 %
SERIE B ES0305028013	3.593	Nominal Unitario	100.000,00	100.000,00	
		Nominal Total	359.300.000,00	359.300.000,00	100,00 %
SERIE C ES0305028021	598	Nominal Unitario	100.000,00	100.000,00	
		Nominal Total	59.800.000,00	59.800.000,00	100,00 %

AMORTIZACION E INTERESES BONOS					
Actual			Próximo		
Fecha Amortización Periodo Actual 18 septiembre 2019			Fecha Próximo Cupón 18 diciembre 2019		
	Amortización de los Bonos	Intereses Brutos Bonos	Tipo de Interés	Importe Bruto Próximo Cupón	Importe Neto Próximo Cupón
SERIE A	1.942,46 €	74,46 €	0,5060 %	61,55 €	49,86 €
SERIE B	0,00 €	250,96 €	0,9060 %	229,02 €	185,51 €
SERIE C	0,00 €	0,00 €	0,2560 %	64,71 €	52,42 €
Amortización devengada no pagada	0,00 €				
Amortización Calendario	NO				

III. ACTIVOS ADQUIRIDOS POR EL FONDO: DERECHOS DE CRÉDITO

DERECHOS DE CRÉDITO	A LA EMISIÓN	SITUACIÓN ACTUAL
Número de Derechos de Crédito	9.074	7.375
Saldo Pendiente de Amortizar Derechos	1.300.000.101,24	811.989.511,35
Importes Unitarios Derechos Vivos	143.266,49	110.100,27
Tipos de Interés	1,96 %	1,24 %

TASAS DE AMORTIZACIÓN ANTICIPADA	SITUACIÓN ACTUAL
Tasa mensual actual anualizada:	5,18 %
Tasa últimos 12 meses anualizada:	5,12 %
Tasa anualizada desde Constitución del Fondo	5,05 %

MOROSIDAD ACTUAL	Hasta 1 mes	De 1 a 6 meses	Mayor de 6 meses
Deuda Vencida(Principal+Intereses)	126.097,59	197.388,67	130.723,78
Deuda Pendiente de vencimiento	0,00	0,00	811.626.968,59
Deuda Total	126.097,59	197.388,67	811.757.692,37

F.T.A. RMBS SANTANDER 1

INFORME TRIMESTRAL BONOS DE TITULIZACIÓN

18-sep-19

BONOS TITULIZACIÓN. PRINCIPAL	
Saldo anterior	890.062.301,63 €
Amortizaciones	18.272.721,22 €
Saldo actual	871.789.580,41 €
% sobre saldo inicial	64,11%
Amortización devengada no pagada	0,00 €

DATOS	
Fecha de determinación	11/09/2019
Fecha de Pago de Cupón Actual	18/09/2019
Fecha de Pago de Cupón Anterior	18/06/2019
Número de días	92
Tipo de referencia (%)	-0,394%
Próxima Fecha de Pago	18/12/2019

BONOS DE TITULIZACIÓN. INTERESES	
Intereses pagados Serie A	700.445,22 €
Intereses pagados Serie B	901.699,28 €
Intereses pagados Serie C *	0,00 €
Intereses devengados no pagados	801.648,90 €

VIDA RESIDUAL (AÑOS)		
	INICIAL	18-sep-19
BONOS SERIE A	5,25	3,38
BONOS SERIE B	16,42	11,75
BONOS SERIE C	18,75	14,18

* En cumplimiento de lo establecido en el folleto informativo con respecto al artículo 405 del Reglamento (UE) nº 575/2013, Santander mantiene el compromiso de retener en este fondo de titulización, de manera constante, un interés económico neto significativo.

F.T.A. RMBS SANTANDER 1

INFORME TRIMESTRAL DERECHOS DE CREDITO

18-sep-19

DERECHOS DE CRÉDITO. PRINCIPAL	
Saldo anterior	830.262.208,80 €
Amortizaciones	18.272.697,45 €
Saldo actual	811.989.511,35 €
Número de derechos de crédito	7.375
LTV	79,55%

DERECHOS DE CRÉDITO. INTERESES	
Intereses cobrados en el trimestre	2.520.876,07 €
Intereses devengados en el trimestre	2.515.394,66 €

DERECHOS DE CRÉDITO EN MOROSIDAD					
	HASTA 30 DÍAS	30 A 60 DÍAS	60 A 90 DÍAS	90 A 180 DÍAS	MAS 180 DIAS
Principal	106.591,36 €	69.086,34 €	36.623,57 €	53.048,64 €	97.192,85 €
Intereses	19.506,23 €	15.806,20 €	8.439,90 €	14.384,02 €	33.530,93 €
Saldo de los derechos de crédito	36.069.250,71 €	10.304.775,76 €	3.468.772,56 €	2.803.356,61 €	4.675.664,48 €
Número de derechos de crédito	294	82	27	22	42
% sobre saldo de los derechos de crédito	4,44%	1,27%	0,43%	0,35%	0,58%

PRÉSTAMOS EN WRITE OFF	
Write Off acumulado Fecha Pago anterior	24.101.699,88 €
Write Off trimestre	-198.796,69 €
Write Off acumulados actuales	23.902.903,19 €

F.T.A. RMBS SANTANDER 1

INFORME TRIMESTRAL DERECHOS DE CREDITO

18-sep-19

CONTENCIOSOS / JUDICIALES	
Saldo anterior	2.521.166,53 €
Diferencia	-392.482,80 €
Saldo actual	2.128.683,73 €
Número derechos de créditos contenciosos	17

ADJUDICADOS	
Saldo anterior	8.786.093,08 €
Diferencia	-355.062,66 €
Saldo actual	8.431.030,42 €
Número derechos de créditos adjudicados	132

PERDIDAS NETAS	
Saldo anterior	11.086.264,62 €
Diferencia	680.213,47 €
Saldo actual	11.766.478,09 €

F.T.A. RMBS SANTANDER 1

ESTADO DE ORIGEN Y APLICACIÓN DE FONDOS Y CUENTA DE TESORERÍA

18-sep-19

ORIGEN	19.940.513,37 €
PRINCIPAL COBRADO	
Amortización derechos de crédito	17.331.018,29 €
INTERESES COBRADOS	
Intereses de derechos de crédito	2.520.876,07 €
Intereses de reinversión	0,00 €
CONTENCIOSOS / JUDICIALES	28.463,78 €
OTROS	-203,86 €
FONDO DE RESERVA	-777.484,45 €
ADJUDICADOS	837.843,54 €
GASTOS EMISION	0,00 €

ESTADO CUENTA DE TESORERÍA	32.812.140,17 €
FONDO DE RESERVA	
Saldo anterior	32.034.451,86 €
Diferencia	777.484,45 €
Saldo actual	32.811.936,31 €
RETENCIÓN A CUENTA DEL IRPF	203,86 €
GASTOS EMISIÓN RETENIDOS	0,00 €
OTROS	0,00 €

APLICACIÓN	19.940.513,37 €
GASTOS ORDINARIOS	20.778,76 €
COMISION GESTORA	44.868,89 €
INTERESES BONOS SERIE A	700.445,22 €
INTERESES BONOS SERIE B	901.699,28 €
AMORTIZACION BONOS SERIE A	18.272.721,22 €
AMORTIZACION BONOS SERIE B	0,00 €
INTERESES BONOS SERIE C	0,00 €
AMORTIZACION BONOS SERIE C	0,00 €
INTERESES PTO SUBORDINADO	0,00 €
AMORTIZACION PTO SUBORDINADO	0,00 €
COMISION DE ADMINISTRACION	0,00 €
INTERESES EXTRAORDINARIOS SERIE C	0,00 €
EXCESO REDONDEO	0,00 €

F.T.A. RMBS SANTANDER 1

MEJORA CREDITICIA Y PRÉSTAMO SUBORDINADO

18-sep-19

MEJORA DE CRÉDITO		
CONCEPTOS	INICIAL	18-sep-19
EMISIÓN SUBORDINADA	30,82%	48,07%
FONDO DE RESERVA	59.800.000,00 € 5,00%	32.811.936,31 € 4,04%

PRÉSTAMOS SUBORDINADOS		
CONCEPTOS	INICIAL	18-sep-19
PRESTAMO SUBORDINADO		
Saldo vivo	650.000,00 €	301.946,04 €
Tipo de interés	0,848%	0,256%

F.T.A. RMBS SANTANDER 1

INFORMACIÓN RELATIVA A LOS TRIGGERS

18-sep-19

TRIGGERS FONDO DE RESERVA	
1. Si 1.a) ES MAYOR QUE 2.a) NO SE AMORTIZA EL FONDO DE RESERVA	
1.a) SALDO DERECHOS EN MOROSIDAD > 90 DÍAS	7.479.021,09 €
2.a) 1 % SALDO DERECHOS DE CRÉDITO ACTUAL	8.119.895,11 €

EL NIVEL REQUERIDO DEL FONDO DE RESERVA NO DECRECE

SALDO VIVO ACUMULADO DE PRESTAMOS FALLIDOS	53.195.452,01 €
---	-----------------

TRIGGERS DIFERIMIENTO DE INTERESES CLASE B	
DIFERIMIENTO DE INTS CLASE B (6º LUGAR) SI SALDO VIVO ACUMULADO DE PRESTAMOS FALLIDOS >260.000.020,25 EUR	NO

F.T.A. RMBS SANTANDER 1

DEFINICIONES

18-sep-19

FECHA DE DETERMINACIÓN Será la fecha en que la Sociedad Gestora, en nombre del Fondo, realizará los cálculos necesarios para distribuir los fondos disponibles existentes a dicha fecha, de acuerdo con el orden de prelación de pagos descrito en el Folleto Informativo. Todos los datos de los Activos Titulizados (Saldo Vivo DC's, tablas de morosidad, propiedades transitorias, datos estadísticos, etc.) están referidos a dicha fecha.

WRITE OFF Préstamos con cuotas pendientes con antigüedad igual o superior a 12 ó 18 meses (según Folleto Informativo).

PÉRDIDAS DE LA CARTERA Aquellos préstamos cuya deuda el Cedente considera que no va a recuperar (neto de recuperaciones).

PRÉSTAMOS FALLIDOS Aquellos préstamos cuya deuda el Cedente considera que no va a recuperar, o aquellos préstamos que tienen cuotas pendientes con antigüedad.

SALDO VIVO ACUMULADO DE PRÉSTAMOS FALLIDOS Saldo vivo acumulado de los Derechos de Crédito derivados de Préstamos Fallidos, sin tener en cuenta los importes recobrados.

ADJUDICADOS Bienes en el activo del Fondo como consecuencia de un proceso judicial o extrajudicial.

CONTENCIOSO / JUDICIAL Préstamos sobre los que el Cedente va a iniciar acciones judiciales. Esta cantidad está incluida en el cuadro de morosidad.



**FONDO DE TITULIZACIÓN DE ACTIVOS
RMBS SANTANDER 1**

18 de Septiembre de 2019

INFORME HISTÓRICO DE MOROSIDAD

MOROSIDAD HISTÓRICA					
	septiembre-18	diciembre-18	marzo-19	junio-19	septiembre-19
DE 15 A 30 DIAS	3,200%	3,498%	4,058%	3,650%	4,442%
DE 30 A 60 DIAS	1,161%	0,953%	1,167%	0,939%	1,269%
DE 60 A 90 DIAS	0,583%	0,733%	0,459%	0,540%	0,427%
DE 90 A 180 DIAS	0,548%	0,426%	0,323%	0,387%	0,345%
MAS DE 180 DIAS	0,975%	0,802%	0,657%	0,567%	0,576%

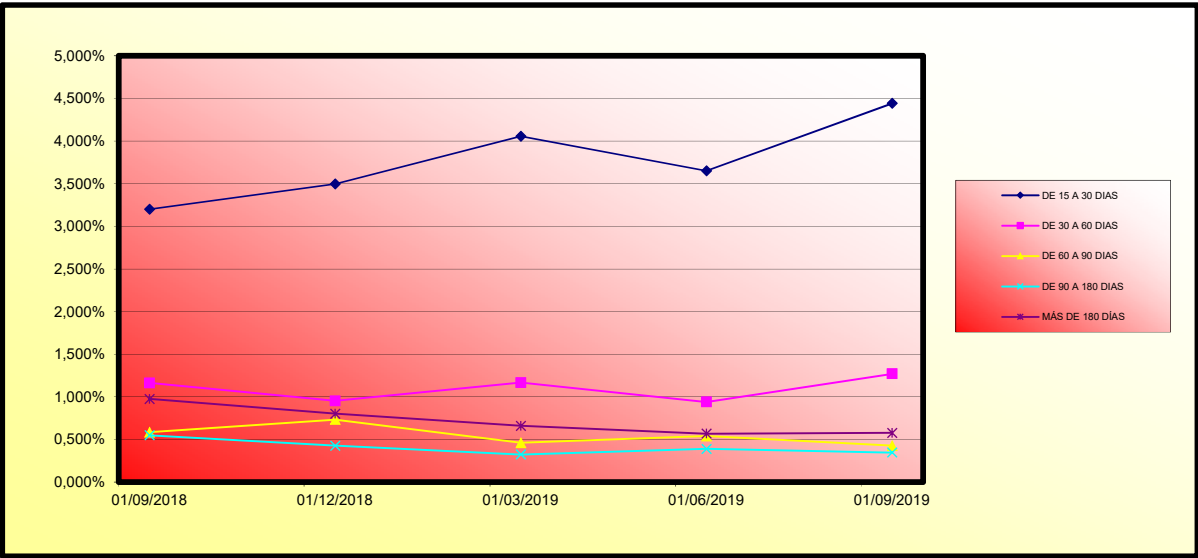



**FONDO DE TITULIZACION DE ACTIVOS
RMBS SANTANDER 1**

18 de Septiembre de 2019

VALORES DE TASACIÓN SOBRE SALDOS VIVOS

ESTADISTICO DE VALORES DE TASACION ACTUALES SOBRE SALDOS VIVOS				
	SALDO VIVO	% SALDOS VIVOS	Nº PRESTAMOS	% PRESTAMOS
0-9,99	633.183,64 €	0,08%	42	0,56%
10-19,99	902.310,39 €	0,11%	39	0,52%
20-29,99	1.685.415,07 €	0,20%	48	0,63%
30-39,99	5.343.226,21 €	0,64%	98	1,30%
40-49,99	10.269.496,11 €	1,23%	177	2,34%
50-59,99	32.557.080,29 €	3,89%	435	5,75%
60-69,99	113.562.080,02 €	13,59%	1.212	16,03%
70-79,99	230.017.066,70 €	27,52%	2.080	27,51%
80-89,99	204.619.010,13 €	24,48%	1.679	22,21%
90-99,99	128.451.291,65 €	15,37%	999	13,21%
>100	107.852.320,29 €	12,90%	751	9,93%

FTA RMBS SANTANDER 1

Fecha	Saldo antes de pago	Saldo Real	0,43%	Permanencia final de mes	Tasa Prepago mensual desde inicio	Tasa Prepago anualizada desde inicio	Tasa Prepago mensual	Tasa Prepago mensual anualizada	Saldo después de pago
			Vector de prepago						
5,12%									
DATE	OUTSTANDING BEFORE PREPAYMENT	REAL OUTSTANDING	0,43% PREPAYMENT VECTOR	REMAINING AT THE END OF THE MONTH	AVERAGE SINGLE MONTHLY MORTALITY	CPR	MONTHLY SINGLE MONTHLY MORTALITY	CPR	OUTSTANDING AFTER PREPAYMENT
junio-14	1.300.000.000,00		100,00%	100,00%					
julio-14	1.297.313.092,87	1.295.811.238,56	99,57%	99,88%	0,12%	1,38%	0,12%	1,38%	1.295.811.238,56
agosto-14	1.294.600.948,85	1.290.999.982,03	98,14%	99,72%	0,14%	1,86%	0,16%	1,93%	1.290.999.982,03
septiembre-14	1.291.866.324,30	1.286.036.295,64	98,71%	99,55%	0,15%	1,79%	0,17%	2,06%	1.286.036.295,64
octubre-14	1.289.103.544,40	1.279.864.186,70	98,29%	98,28%	0,18%	2,13%	0,27%	3,15%	1.279.864.186,70
noviembre-14	1.286.281.819,54	1.273.131.704,09	97,86%	98,98%	0,21%	2,44%	0,31%	3,63%	1.273.131.704,09
diciembre-14	1.283.324.148,23	1.261.951.510,21	97,44%	98,33%	0,28%	3,30%	0,65%	7,52%	1.261.951.510,21
enero-15	1.280.291.757,47	1.252.737.207,39	97,02%	97,85%	0,31%	3,66%	0,50%	5,78%	1.252.737.207,39
febrero-15	1.277.156.508,83	1.242.361.799,20	96,61%	97,28%	0,34%	4,06%	0,58%	6,80%	1.242.361.799,20
marzo-15	1.273.933.588,74	1.231.384.593,40	96,19%	96,66%	0,38%	4,43%	0,63%	7,34%	1.231.384.593,40
abril-15	1.270.641.071,51	1.218.579.361,85	95,77%	95,90%	0,42%	4,90%	0,78%	9,01%	1.218.579.361,85
mayo-15	1.267.304.435,83	1.209.511.087,95	95,36%	95,44%	0,42%	4,96%	0,48%	5,64%	1.209.511.087,95
junio-15	1.263.887.730,76	1.197.625.947,26	94,95%	94,76%	0,45%	5,24%	0,71%	8,25%	1.197.625.947,26
julio-15	1.260.444.562,40	1.189.820.659,68	94,54%	94,40%	0,44%	5,18%	0,38%	4,47%	1.189.820.659,68
agosto-15	1.256.955.322,22	1.178.598.058,23	94,14%	93,77%	0,46%	5,37%	0,67%	7,73%	1.178.598.058,23
septiembre-15	1.253.430.651,06	1.172.279.891,35	93,73%	93,53%	0,45%	5,21%	0,26%	3,03%	1.172.279.891,35
octubre-15	1.249.873.654,52	1.163.955.440,31	93,33%	93,13%	0,44%	5,20%	0,43%	5,01%	1.163.955.440,31
noviembre-15	1.246.273.972,35	1.155.679.069,14	92,92%	92,73%	0,44%	5,19%	0,42%	4,98%	1.155.679.069,14
diciembre-15	1.242.600.768,71	1.146.050.099,45	92,52%	92,33%	0,45%	5,25%	0,54%	6,29%	1.146.050.099,45
enero-16	1.238.907.027,71	1.134.965.665,82	92,13%	91,61%	0,46%	5,38%	0,67%	7,77%	1.134.965.665,82
febrero-16	1.235.165.385,18	1.126.924.809,92	91,73%	91,24%	0,46%	5,35%	0,41%	4,78%	1.126.924.809,92
marzo-16	1.231.405.674,17	1.117.034.819,87	91,33%	90,71%	0,46%	5,42%	0,57%	6,69%	1.117.034.819,87
abril-16	1.227.619.922,45	1.107.685.578,56	90,94%	90,23%	0,47%	5,45%	0,53%	6,19%	1.107.685.578,56
mayo-16	1.223.823.001,53	1.097.798.486,47	90,55%	89,70%	0,47%	5,51%	0,59%	6,80%	1.097.798.486,47
junio-16	1.219.982.195,57	1.087.541.089,07	90,16%	89,14%	0,48%	5,58%	0,62%	7,22%	1.087.541.089,07
julio-16	1.216.154.691,80	1.079.121.591,76	89,77%	88,73%	0,48%	5,58%	0,46%	5,40%	1.079.121.591,76
agosto-16	1.212.321.015,78	1.068.693.237,20	89,38%	88,15%	0,48%	5,65%	0,65%	7,56%	1.068.693.237,20
septiembre-16	1.208.474.913,18	1.060.434.740,67	89,00%	87,75%	0,48%	5,64%	0,46%	5,35%	1.060.434.740,67
octubre-16	1.204.627.302,88	1.053.120.629,94	88,61%	87,42%	0,48%	5,60%	0,37%	4,38%	1.053.120.629,94
noviembre-16	1.200.782.861,90	1.044.311.057,07	88,23%	86,97%	0,48%	5,61%	0,52%	6,05%	1.044.311.057,07
diciembre-16	1.196.899.397,78	1.033.016.782,58	87,85%	86,31%	0,49%	5,72%	0,76%	8,75%	1.033.016.782,58
enero-17	1.193.027.073,93	1.022.369.700,56	87,47%	85,70%	0,50%	5,80%	0,71%	8,19%	1.022.369.700,56
febrero-17	1.189.138.830,96	1.014.255.349,10	87,10%	85,29%	0,50%	5,79%	0,47%	5,49%	1.014.255.349,10
marzo-17	1.185.257.869,81	1.009.044.416,28	86,72%	85,13%	0,49%	5,68%	0,19%	2,23%	1.009.044.416,28
abril-17	1.181.372.311,17	999.456.373,78	86,35%	84,60%	0,49%	5,73%	0,62%	7,24%	999.456.373,78
mayo-17	1.177.490.079,47	994.707.512,26	85,98%	84,48%	0,48%	5,62%	0,15%	1,75%	994.707.512,26
junio-17	1.173.571.137,58	986.442.246,81	85,61%	84,05%	0,48%	5,63%	0,50%	5,84%	986.442.246,81
julio-17	1.169.667.886,44	980.421.339,32	85,24%	83,82%	0,48%	5,56%	0,28%	3,29%	980.421.339,32
agosto-17	1.165.758.308,13	972.587.574,82	84,87%	83,43%	0,48%	5,56%	0,47%	5,45%	972.587.574,82
septiembre-17	1.161.836.256,95	967.175.975,71	84,50%	83,25%	0,47%	5,49%	0,22%	2,62%	967.175.975,71
octubre-17	1.157.912.324,92	960.858.607,31	84,14%	82,98%	0,47%	5,44%	0,32%	3,73%	960.858.607,31
noviembre-17	1.153.991.882,28	954.045.845,52	83,78%	82,67%	0,46%	5,42%	0,37%	4,37%	954.045.845,52
diciembre-17	1.150.031.674,11	948.286.425,98	83,42%	82,46%	0,46%	5,36%	0,26%	3,09%	948.286.425,98
enero-18	1.146.082.659,03	940.661.867,66	83,06%	82,08%	0,46%	5,36%	0,46%	5,41%	940.661.867,66
febrero-18	1.142.117.718,44	934.336.228,29	82,70%	81,81%	0,46%	5,33%	0,33%	3,86%	934.336.228,29
marzo-18	1.138.159.925,89	927.350.491,54	82,34%	81,48%	0,45%	5,32%	0,40%	4,72%	927.350.491,54
abril-18	1.134.197.189,80	919.404.137,23	81,99%	81,06%	0,46%	5,33%	0,51%	5,96%	919.404.137,23
mayo-18	1.130.238.110,52	912.788.908,00	81,64%	80,76%	0,45%	5,31%	0,37%	4,37%	912.788.908,00
junio-18	1.126.241.609,15	904.647.187,07	81,28%	80,32%	0,46%	5,33%	0,54%	6,29%	904.647.187,07
julio-18	1.122.260.910,91	898.963.626,24	80,93%	80,10%	0,45%	5,29%	0,28%	3,26%	898.963.626,24
agosto-18	1.118.273.723,14	893.546.857,15	80,59%	79,90%	0,45%	5,24%	0,25%	2,94%	893.546.857,15
septiembre-18	1.114.274.024,14	887.436.768,17	80,24%	79,64%	0,45%	5,21%	0,33%	3,86%	887.436.768,17
octubre-18	1.110.272.047,59	881.129.193,49	79,89%	79,36%	0,44%	5,19%	0,35%	4,15%	881.129.193,49
noviembre-18	1.106.273.900,38	873.558.523,96	79,55%	78,96%	0,44%	5,21%	0,50%	5,85%	873.558.523,96
diciembre-18	1.102.235.228,71	867.365.662,79	79,21%	78,69%	0,44%	5,19%	0,35%	4,06%	867.365.662,79
enero-19	1.098.208.260,78	860.685.590,03	78,86%	78,37%	0,44%	5,18%	0,41%	4,77%	860.685.590,03
febrero-19	1.094.165.265,41	856.184.071,71	78,53%	78,25%	0,44%	5,12%	0,16%	1,85%	856.184.071,71
marzo-19	1.090.129.484,45	850.183.253,50	78,19%	77,99%	0,44%	5,10%	0,33%	3,93%	850.183.253,50
abril-19	1.086.088.289,14	842.581.059,82	77,85%	77,58%	0,44%	5,12%	0,53%	6,13%	842.581.059,82
mayo-19	1.082.051.031,61	837.332.516,05	77,51%	77,33%	0,43%	5,08%	0,25%	2,89%	837.332.516,05
junio-19	1.077.975.764,61	830.262.208,80	77,18%	77,02%	0,43%	5,09%	0,47%	5,49%	830.262.208,80
julio-19	1.073.917.023,03	824.856.469,91	76,85%	76,81%	0,43%	5,06%	0,28%	3,26%	824.856.469,91
agosto-19	1.069.851.624,07	818.715.566,98	76,52%	76,53%	0,43%	5,05%	0,37%	4,32%	818.715.566,98
septiembre-19	1.065.773.886,52	811.989.511,35	76,19%	76,19%	0,43%	5,05%	0,44%	5,18%	811.989.511,35

FECHA	Principal disponible para la amortización	SERIE A	SERIE B	AMORTIZACION SERIE A	VIDA SERIE A	AMORTIZACION SERIE B	VIDA SERIE B	SERIE C	AMORTIZACION SERIE C	VIDA SERIE C
18-jun-14	0	940.700.000	359.300.000					59.800.000	0,00	
18-jul-14	0	0,00	940.700.000	0,00	0	0,00	0	59.800.000	0,00	0
18-ago-14	0	0,00	940.700.000	0,00	0	0,00	0	59.800.000	0,00	0
18-sep-14	1	13.963.704,36	940.700.000	13.963.704,36	-25.930.598,997	0,00	0	59.800.000	0,00	0
18-oct-14	0	0,00	926.736.296	0,00	0	0,00	0	59.800.000	0,00	0
18-nov-14	0	0,00	926.736.296	0,00	0	0,00	0	59.800.000	0,00	0
18-dic-14	1	24.084.785,43	926.736.296	24.084.785,43	-42.509.646,284	0,00	0	59.800.000	0,00	0
18-ene-15	0	0,00	902.651.510	0,00	0	0,00	0	59.800.000	0,00	0
18-feb-15	0	0,00	902.651.510	0,00	0	0,00	0	59.800.000	0,00	0
18-mar-15	1	30.566.916,81	902.651.510	30.566.916,81	-51.138.451,823	0,00	0	59.800.000	0,00	0
18-abr-15	0	0,00	872.084.593	0,00	0	0,00	0	59.800.000	0,00	0
18-may-15	0	0,00	872.084.593	0,00	0	0,00	0	59.800.000	0,00	0
18-jun-15	1	33.758.646,14	872.084.593	33.758.646,14	-53.473.695,486	0,00	0	59.800.000	0,00	0
18-jul-15	0	0,00	838.328.065	0,00	0	0,00	0	59.800.000	0,00	0
18-ago-15	0	0,00	838.328.065	0,00	0	0,00	0	59.800.000	0,00	0
18-sep-15	1	25.346.055,91	838.328.065	25.346.055,91	-37.816.315,418	0,00	0	59.800.000	0,00	0
18-oct-15	0	0,00	812.980.009	0,00	0	0,00	0	59.800.000	0,00	0
18-nov-15	0	0,00	812.980.009	0,00	0	0,00	0	59.800.000	0,00	0
18-dic-15	1	26.229.791,90	812.980.009	26.229.791,90	-36.721.708,660	0,00	0	59.800.000	0,00	0
18-ene-16	0	0,00	786.750.217	0,00	0	0,00	0	59.800.000	0,00	0
18-feb-16	0	0,00	786.750.217	0,00	0	0,00	0	59.800.000	0,00	0
18-mar-16	1	29.015.279,58	786.750.217	29.015.279,58	-37.951.985,691	0,00	0	59.800.000	0,00	0
18-abr-16	0	0,00	757.734.937	0,00	0	0,00	0	59.800.000	0,00	0
18-may-16	0	0,00	757.734.937	0,00	0	0,00	0	59.800.000	0,00	0
18-jun-16	1	29.493.730,80	757.734.937	29.493.730,80	-35.923.364,114	0,00	0	59.800.000	0,00	0
18-jul-16	0	0,00	728.241.207	0,00	0	0,00	0	59.800.000	0,00	0
18-ago-16	0	0,00	728.241.207	0,00	0	0,00	0	59.800.000	0,00	0
18-sep-16	1	27.106.348,40	728.241.207	27.106.348,40	-30.521.748,298	0,00	0	59.800.000	0,00	0
18-oct-16	0	0,00	701.134.858	0,00	0	0,00	0	59.800.000	0,00	0
18-nov-16	0	0,00	701.134.858	0,00	0	0,00	0	59.800.000	0,00	0
18-dic-16	1	27.417.958,09	701.134.858	27.417.958,09	-28.350.168,665	0,00	0	59.800.000	0,00	0
18-ene-17	0	0,00	673.716.900	0,00	0	0,00	0	59.800.000	0,00	0
18-feb-17	0	0,00	673.716.900	0,00	0	0,00	0	59.800.000	0,00	0
18-mar-17	1	23.972.366,30	673.716.900	23.972.366,30	-22.581.969,055	0,00	0	59.800.000	0,00	0
18-abr-17	0	0,00	649.744.534	0,00	0	0,00	0	59.800.000	0,00	0
18-may-17	0	0,00	649.744.534	0,00	0	0,00	0	59.800.000	0,00	0
18-jun-17	1	22.602.169,47	649.744.534	22.602.169,47	-19.279.650,558	0,00	0	59.800.000	0,00	0
18-jul-17	0	0,00	627.142.364	0,00	0	0,00	0	59.800.000	0,00	0
18-ago-17	0	0,00	627.142.364	0,00	0	0,00	0	59.800.000	0,00	0
18-sep-17	1	19.266.271,10	627.142.364	19.266.271,10	-14.661.632,307	0,00	0	59.800.000	0,00	0
18-oct-17	0	0,00	607.876.093	0,00	0	0,00	0	59.800.000	0,00	0
18-nov-17	0	0,00	607.876.093	0,00	0	0,00	0	59.800.000	0,00	0
18-dic-17	1	18.889.549,73	607.876.093	18.889.549,73	-12.637.108,769	0,00	0	59.800.000	0,00	0
18-ene-18	0	0,00	588.986.544	0,00	0	0,00	0	59.800.000	0,00	0
18-feb-18	0	0,00	588.986.544	0,00	0	0,00	0	59.800.000	0,00	0
18-mar-18	1	20.935.934,44	588.986.544	20.935.934,44	-12.080.034,172	0,00	0	59.800.000	0,00	0
18-abr-18	0	0,00	568.050.609	0,00	0	0,00	0	59.800.000	0,00	0
18-may-18	0	0,00	568.050.609	0,00	0	0,00	0	59.800.000	0,00	0
18-jun-18	1	22.703.304,47	568.050.609	22.703.304,47	-11.079.212,581	0,00	0	59.800.000	0,00	0
18-jul-18	0	0,00	545.347.305	0,00	0	0,00	0	59.800.000	0,00	0
18-ago-18	0	0,00	545.347.305	0,00	0	0,00	0	59.800.000	0,00	0
18-sep-18	1	17.210.418,90	545.347.305	17.210.418,90	-6.815.325,884	0,00	0	59.800.000	0,00	0
18-oct-18	0	0,00	528.136.886	0,00	0	0,00	0	59.800.000	0,00	0
18-nov-18	0	0,00	528.136.886	0,00	0	0,00	0	59.800.000	0,00	0
18-dic-18	1	20.071.105,38	528.136.886	20.071.105,38	-6.101.616,036	0,00	0	59.800.000	0,00	0
18-ene-19	0	0,00	508.065.780	0,00	0	0,00	0	59.800.000	0,00	0
18-feb-19	0	0,00	508.065.780	0,00	0	0,00	0	59.800.000	0,00	0
18-mar-19	1	17.182.409,29	508.065.780	17.182.409,29	-3.642.670,769	0,00	0	59.800.000	0,00	0
18-abr-19	0	0,00	490.883.371	0,00	0	0,00	0	59.800.000	0,00	0
18-may-19	0	0,00	490.883.371	0,00	0	0,00	0	59.800.000	0,00	0
18-jun-19	1	19.921.044,70	490.883.371	19.921.044,70	-2.450.288,498	0,00	0	59.800.000	0,00	0
18-jul-19	0	0,00	470.962.326	0,00	0	0,00	0	59.800.000	0,00	0
18-ago-19	0	0,00	470.962.326	0,00	0	0,00	0	59.800.000	0,00	0
18-sep-19	1	18.272.697,45	470.962.326	18.272.697,45	-566.453,621	0,00	0	59.800.000	0,00	0
18-oct-19	0	0,00	452.689.629	0,00	0	0,00	0	59.800.000	0,00	0
18-nov-19	0	0,00	452.689.629	0,00	0	0,00	0	59.800.000	0,00	0
18-dic-19	1	19.677.433,68	452.689.629	19.677.433,68	1.200.323,454	0,00	0	59.800.000	0,00	0
18-ene-20	0	0,00	433.012.195	0,00	0	0,00	0	59.800.000	0,00	0
18-feb-20	0	0,00	433.012.195	0,00	0	0,00	0	59.800.000	0,00	0
18-mar-20	1	19.347.546,98	433.012.195	19.347.546,98	2.960.174,688	0,00	0	59.800.000	0,00	0
18-abr-20	0	0,00	413.664.648	0,00	0	0,00	0	59.800.000	0,00	0
18-may-20	0	0,00	413.664.648	0,00	0	0,00	0	59.800.000	0,00	0
18-jun-20	1	19.009.701,44	413.664.648	19.009.701,44	4.619.357,450	0,00	0	59.800.000	0,00	0
18-jul-20	0	0,00	394.654.947	0,00	0	0,00	0	59.800.000	0,00	0
18-ago-20	0	0,00	394.654.947	0,00	0	0,00	0	59.800.000	0,00	0
18-sep-20	1	18.684.322,65	394.654.947	18.684.322,65	6.259.248,087	0,00	0	59.800.000	0,00	0
18-oct-20	0	0,00	375.970.624	0,00	0	0,00	0	59.800.000	0,00	0
18-nov-20	0	0,00	375.970.624	0,00	0	0,00	0	59.800.000	0,00	0
18-dic-20	1	18.379.635,02	375.970.624	18.379.635,02	7.848.104,152	0,00	0	59.800.000	0,00	0
18-ene-21	0	0,00	357.590.989	0,00	0	0,00	0	59.800.000	0,00	0
18-feb-21	0	0,00	357.590.989	0,00	0	0,00	0	59.800.000	0,00	0
18-mar-21	1	18.069.534,74	357.590.989	18.069.534,74	9.378.088,530	0,00	0	59.800.000	0,00	0
18-abr-21	0	0,00	339.521.454	0,00	0	0,00	0	59.800.000	0,00	0
18-may-21	0	0,00	339.521.454	0,00	0	0,00	0	59.800.000	0,00	0
18-jun-21	1	17.749.899,41	339.521.454	17.749.899,41	10.791.932,761	0,00	0	59.800.000	0,00	0
18-jul-21	0	0,00	321.771.565	0,00	0	0,00	0	59.800.000	0,00	0
18-ago-21	0	0,00	321.771.565	0,00	0	0,00	0	59.800.000	0,00	0
18-sep-21	1	17.427.310,79	321.771.565	17.427.310,79	12.199.117,556	0,00	0	59.800.000	0,00	0
18-oct-21	0	0,00	304.344.254	0,00	0	0,00	0	59.800.000	0,00	0
18-nov-21	0	0,00	304.344.254	0,00	0	0,00	0	59.800.000	0,00	0
18-dic-21	1	17.129.850,46	304.344.254	17.129.850,46	13.568.841,563	0,00	0	59.800.000	0,00	0
18-ene-22	0	0,00	287.214.404	0,00	0	0,00	0	59.800.000	0,00	0
18-feb-22	0	0,00	287.214.404	0,00	0	0,00	0	59.800.000	0,00	0
18-mar-22	1	16.842.259,22	287.214.404	16.842.259,22	14.888.557,154	0,00	0	59.800.000	0,00	0
18-abr-22	0	0,00	270.372.145	0,00	0	0,00	0	59.800.000	0,00	0
18-may-22	0	0,00	270.372.145	0,00	0	0,00	0	59.800.000	0,00	0
18-jun-22	1	16.536.156,89	270.372.145	16.536.156,89	16.089.680,654	0,00	0	59.800.000	0,00	0
18-jul-22	0	0,00	253.835.988	0,00	0	0,00	0	59.800.000	0,00	0
18-ago-22	0	0,00	253.835.988	0,00	0	0,00	0	59.800.000	0,00	0
18-sep-22	1	16.239.491,78	253.835.988	16.239.491,78	17.295.058,745	0,00	0	59.800.000	0,00	0
18-oct-22	0	0,00	237.596.496	0,00	0	0,00	0	59.800.000	0,00	0
18-nov-22	0	0,00	237.596.496	0,00	0	0,00	0	59.800.000	0,00	0
18-dic-22	1	15.								

FECHA	Principal disponible para la amortización	SERIE A	SERIE B	AMORTIZACION SERIE A	VIDA SERIE A	AMORTIZACION SERIE B	VIDA SERIE B	SERIE C	AMORTIZACION SERIE C	VIDA SERIE C
18-feb-25	0	0,00	104.030.540	359.300.000	0,00	0	0,00	59.800.000	0,00	0
18-mar-25	1	13.444.595,35	104.030.540	359.300.000	13.444.595,35	26.620.298.786	0,00	59.800.000	0,00	0
18-abr-25	0	0,00	90.585.945	359.300.000	0,00	0	0,00	59.800.000	0,00	0
18-may-25	0	0,00	90.585.945	359.300.000	0,00	0	0,00	59.800.000	0,00	0
18-jun-25	1	13.165.044,03	90.585.945	359.300.000	13.165.044,03	27.238.476.105	0,00	59.800.000	0,00	0
18-jul-25	0	0,00	77.420.901	359.300.000	0,00	0	0,00	59.800.000	0,00	0
18-ago-25	0	0,00	77.420.901	359.300.000	0,00	0	0,00	59.800.000	0,00	0
18-sep-25	1	12.890.414,46	77.420.901	359.300.000	12.890.414,46	27.856.185.645	0,00	59.800.000	0,00	0
18-oct-25	0	0,00	64.530.486	359.300.000	0,00	0	0,00	59.800.000	0,00	0
18-nov-25	0	0,00	64.530.486	359.300.000	0,00	0	0,00	59.800.000	0,00	0
18-dic-25	1	12.648.277,31	64.530.486	359.300.000	12.648.277,31	28.496.568.773	0,00	59.800.000	0,00	0
18-ene-26	0	0,00	51.882.209	359.300.000	0,00	0	0,00	59.800.000	0,00	0
18-feb-26	0	0,00	51.882.209	359.300.000	0,00	0	0,00	59.800.000	0,00	0
18-mar-26	1	12.406.620,70	51.882.209	359.300.000	12.406.620,70	29.093.525.533	0,00	59.800.000	0,00	0
18-abr-26	0	0,00	39.475.588	359.300.000	0,00	0	0,00	59.800.000	0,00	0
18-may-26	0	0,00	39.475.588	359.300.000	0,00	0	0,00	59.800.000	0,00	0
18-jun-26	1	12.137.904,02	39.475.588	359.300.000	12.137.904,02	29.543.658.379	0,00	59.800.000	0,00	0
18-jul-26	0	0,00	27.337.684	359.300.000	0,00	0	0,00	59.800.000	0,00	0
18-ago-26	0	0,00	27.337.684	359.300.000	0,00	0	0,00	59.800.000	0,00	0
18-sep-26	1	11.893.737,07	27.337.684	359.300.000	11.893.737,07	30.043.579.827	0,00	59.800.000	0,00	0
18-oct-26	0	0,00	15.443.947,0	359.300.000	0,00	0	0,00	59.800.000	0,00	0
18-nov-26	0	0,00	15.443.947	359.300.000	0,00	0	0,00	59.800.000	0,00	0
18-dic-26	1	11.859.644,67	15.443.947	359.300.000	11.859.644,67	30.524.949.746	0,00	59.800.000	0,00	0
18-ene-27	0	0,00	3.784.302	359.300.000	0,00	0	0,00	59.800.000	0,00	0
18-feb-27	0	0,00	3.784.302	359.300.000	0,00	0	0,00	59.800.000	0,00	0
18-mar-27	1	11.424.593,60	3.784.302	359.300.000	3.784.302,37	10.255.459.416	7.640.291,23	20.705.189,246	59.800.000	0,00
18-abr-27	0	0,00	0	351.659.709	0,00	0	0,00	59.800.000	0,00	0
18-may-27	0	0,00	0	351.659.709	0,00	0	0,00	59.800.000	0,00	0
18-jun-27	1	11.186.336,80	0	351.659.709	0,00	0	11.186.336,80	31.310.556,695	59.800.000	0,00
18-jul-27	0	0,00	0	340.473.372	0,00	0	0,00	59.800.000	0,00	0
18-ago-27	0	0,00	0	340.473.372	0,00	0	0,00	59.800.000	0,00	0
18-sep-27	1	10.944.244,13	0	340.473.372	0,00	0	10.944.244,13	31.639.809,781	59.800.000	0,00
18-oct-27	0	0,00	0	329.529.128	0,00	0	0,00	59.800.000	0,00	0
18-nov-27	0	0,00	0	329.529.128	0,00	0	0,00	59.800.000	0,00	0
18-dic-27	1	10.721.199,47	0	329.529.128	0,00	0	10.721.199,47	31.981.338,006	59.800.000	0,00
18-ene-28	0	0,00	0	318.807.928	0,00	0	0,00	59.800.000	0,00	0
18-feb-28	0	0,00	0	318.807.928	0,00	0	0,00	59.800.000	0,00	0
18-mar-28	1	10.498.457,02	0	318.807.928	0,00	0	10.498.457,02	32.282.755.336	59.800.000	0,00
18-abr-28	0	0,00	0	308.309.471	0,00	0	0,00	59.800.000	0,00	0
18-may-28	0	0,00	0	308.309.471	0,00	0	0,00	59.800.000	0,00	0
18-jun-28	1	10.266.474,28	0	308.309.471	0,00	0	10.266.474,28	32.493.391,101	59.800.000	0,00
18-jul-28	0	0,00	0	298.042.997	0,00	0	0,00	59.800.000	0,00	0
18-ago-28	0	0,00	0	298.042.997	0,00	0	0,00	59.800.000	0,00	0
18-sep-28	1	10.039.446,63	0	298.042.997	0,00	0	10.039.446,63	32.698.477,663	59.800.000	0,00
18-oct-28	0	0,00	0	288.003.550	0,00	0	0,00	59.800.000	0,00	0
18-nov-28	0	0,00	0	288.003.550	0,00	0	0,00	59.800.000	0,00	0
18-dic-28	1	9.820.165,01	0	288.003.550	0,00	0	9.820.165,01	32.887.732,610	59.800.000	0,00
18-ene-29	0	0,00	0	278.183.385	0,00	0	0,00	59.800.000	0,00	0
18-feb-29	0	0,00	0	278.183.385	0,00	0	0,00	59.800.000	0,00	0
18-mar-29	1	9.586.611,50	0	278.183.385	0,00	0	9.586.611,50	32.987.530,170	59.800.000	0,00
18-abr-29	0	0,00	0	268.596.774	0,00	0	0,00	59.800.000	0,00	0
18-may-29	0	0,00	0	268.596.774	0,00	0	0,00	59.800.000	0,00	0
18-jun-29	1	9.357.398,61	0	268.596.774	0,00	0	9.357.398,61	33.031.617,092	59.800.000	0,00
18-jul-29	0	0,00	0	259.239.375	0,00	0	0,00	59.800.000	0,00	0
18-ago-29	0	0,00	0	259.239.375	0,00	0	0,00	59.800.000	0,00	0
18-sep-29	1	9.121.098,24	0	259.239.375	0,00	0	9.121.098,24	33.036.617,813	59.800.000	0,00
18-oct-29	0	0,00	0	250.118.277	0,00	0	0,00	59.800.000	0,00	0
18-nov-29	0	0,00	0	250.118.277	0,00	0	0,00	59.800.000	0,00	0
18-dic-29	1	8.909.689,02	0	250.118.277	0,00	0	8.909.689,02	33.090.585,024	59.800.000	0,00
18-ene-30	0	0,00	0	241.208.588	0,00	0	0,00	59.800.000	0,00	0
18-feb-30	0	0,00	0	241.208.588	0,00	0	0,00	59.800.000	0,00	0
18-mar-30	1	8.696.622,22	0	241.208.588	0,00	0	8.696.622,22	33.099.344,177	59.800.000	0,00
18-abr-30	0	0,00	0	232.511.966	0,00	0	0,00	59.800.000	0,00	0
18-may-30	0	0,00	0	232.511.966	0,00	0	0,00	59.800.000	0,00	0
18-jun-30	1	8.484.756,63	0	232.511.966	0,00	0	8.484.756,63	33.048.127,070	59.800.000	0,00
18-jul-30	0	0,00	0	224.027.209	0,00	0	0,00	59.800.000	0,00	0
18-ago-30	0	0,00	0	224.027.209	0,00	0	0,00	59.800.000	0,00	0
18-sep-30	1	8.257.924,89	0	224.027.209	0,00	0	8.257.924,89	32.924.346,530	59.800.000	0,00
18-oct-30	0	0,00	0	215.769.284	0,00	0	0,00	59.800.000	0,00	0
18-nov-30	0	0,00	0	215.769.284	0,00	0	0,00	59.800.000	0,00	0
18-dic-30	1	8.088.723,67	0	215.769.284	0,00	0	8.088.723,67	32.993.903,842	59.800.000	0,00
18-ene-31	0	0,00	0	207.680.561	0,00	0	0,00	59.800.000	0,00	0
18-feb-31	0	0,00	0	207.680.561	0,00	0	0,00	59.800.000	0,00	0
18-mar-31	1	7.900.164,53	0	207.680.561	0,00	0	7.900.164,53	32.951.586,247	59.800.000	0,00
18-abr-31	0	0,00	0	199.780.396	0,00	0	0,00	59.800.000	0,00	0
18-may-31	0	0,00	0	199.780.396	0,00	0	0,00	59.800.000	0,00	0
18-jun-31	1	7.706.679,47	0	199.780.396	0,00	0	7.706.679,47	32.830.454,552	59.800.000	0,00
18-jul-31	0	0,00	0	192.073.717	0,00	0	0,00	59.800.000	0,00	0
18-ago-31	0	0,00	0	192.073.717	0,00	0	0,00	59.800.000	0,00	0
18-sep-31	1	7.518.890,42	0	192.073.717	0,00	0	7.518.890,42	32.722.211,116	59.800.000	0,00
18-oct-31	0	0,00	0	184.554.826	0,00	0	0,00	59.800.000	0,00	0
18-nov-31	0	0,00	0	184.554.826	0,00	0	0,00	59.800.000	0,00	0
18-dic-31	1	7.354.942,31	0	184.554.826	0,00	0	7.354.942,31	32.685.363,608	59.800.000	0,00
18-ene-32	0	0,00	0	177.199.884	0,00	0	0,00	59.800.000	0,00	0
18-feb-32	0	0,00	0	177.199.884	0,00	0	0,00	59.800.000	0,00	0
18-mar-32	1	7.182.991,82	0	177.199.884	0,00	0	7.182.991,82	32.582.050,877	59.800.000	0,00
18-abr-32	0	0,00	0	170.016.892	0,00	0	0,00	59.800.000	0,00	0
18-may-32	0	0,00	0	170.016.892	0,00	0	0,00	59.800.000	0,00	0
18-jun-32	1	7.004.665,23	0	170.016.892	0,00	0	7.004.665,23	32.403.581,361	59.800.000	0,00
18-jul-32	0	0,00	0	163.012.227	0,00	0	0,00	59.800.000	0,00	0
18-ago-32	0	0,00	0	163.012.227	0,00	0	0,00	59.800.000	0,00	0
18-sep-32	1	6.808.379,38	0	163.012.227	0,00	0	6.808.379,38	32.121.933,933	59.800.000	0,00
18-oct-32	0	0,00	0	156.203.848	0,00	0	0,00	59.800.000	0,00	0
18-nov-32	0	0,00	0	156.203.848	0,00	0	0,00	59.800.000	0,00	0
18-dic-32	1	6.646.527,96	0	156.203.848	0,00	0	6.646.527,96	31.969.799,487	59.800.000	0,00
18-ene-33	0	0,00	0	149.557.320	0,00	0	0,00	59.800.000	0,00	0
18-feb-33	0	0,00	0	149.557.320	0,00	0	0,00	59.800.000	0,00	0
18-mar-33	1	6.480.119,08	0	149.557.320	0,00	0	6.480.119,08	31.765.543,754	59.800.000	0,00
18-abr-33	0	0,00	0	143.077.200	0,00	0	0,00	59.800.000	0,00	0
18-may-33	0	0,00	0	143.077.200	0,00	0	0,00	59.800.000	0,00	0