



**FONDO DE TITULIZACIÓN DE ACTIVOS  
FTPYME SANTANDER 1**

**Desirée Pérez Montoro  
Analista  
Santander de Titulización  
Ciudad Grupo Santander  
Ed. Encinar 28660 Boadilla del Monte  
[desperez@gruposantander.com](mailto:desperez@gruposantander.com)  
Tel: +34 91 289 32 78**



DENOMINACIÓN DEL FONDO:

FONDO DE TITULIZACION DE ACTIVOS: FTPYME SANTANDER 1

INFORMACIÓN

CORRESPONDIENTE AL:

TRIMESTRE/SEMESTRE 15/02/08 - 16/05/08 AÑO:

2008

Personas que asumen la responsabilidad de esta información y cargos que ocupan:	Firma:
Ignacio Ortega Gavara-Director General	

**I. DATOS GENERALES SOBRE EL FONDO**

Fecha de Constitución del Fondo	24 de septiembre de 2003	Agencia de pago de Bonos	Santander	
Fecha de Desembolso BT'S	26 de septiembre de 2003	Negociación Mercado	AIAF	
Fecha Final Amortización Bonos	15 de noviembre de 2034	Agencias de Calificación	Moody's Fitch	
Sociedad Gestora	Santander de Titulización	Calificación	Inicial	Actual
Originador Derechos Crédito	Santander de Titulización	Emisión A	Aaa/AAA	Aaa/AAA
		Emisión B1(G)	Aaa/AAA	Aaa/AAA
		Emisión B2	Aa2/AA	Aa2/AA+
		Emisión C	A2/A	A2/A+
		Emisión D	Baa1/BBB	Baa1/BBB
Permuta de Intereses	SANTANDER			

**II. VALORES EMITIDOS POR EL FONDO: BONOS DE TITULIZACION**

SERIES PRELACION CODIGO ISIN	Nº BONOS	NOMINAL EN CIRCULACIÓN			
			INICIAL	ACTUAL	%Act/In
Serie A (ISIN=ES0339773006)	10.143	Nominal Unitario	100.000,00	8.197,08	
		Nominal Total	1.014.300.000,00	83.142.982,44	8,20%
Serie B1(G) (ISIN=ES0339773014)	5.371	Nominal Unitario	100.000,00	100.000,00	
		Nominal Total	537.100.000,00	537.100.000,00	100,00%
Serie B2 (ISIN=ES0339773022)	1.343	Nominal Unitario	100.000,00	100.000,00	
		Nominal Total	134.300.000,00	134.300.000,00	100,00%
Serie C (ISIN=ES0339773030)	270	Nominal Unitario	100.000,00	100.000,00	
		Nominal Total	27.000.000,00	27.000.000,00	100,00%
Serie D (ISIN=ES0339773048)	873	Nominal Unitario	100.000,00	100.000,00	
		Nominal Total	87.300.000,00	87.300.000,00	100,00%



**AMORTIZACIÓN E INTERESES BONOS**

Actual			Próximo		
Fecha Amortización Período Actual <b>16 de mayo de 2008</b>			Fecha Próximo Cupón <b>18 de agosto de 2008</b>		
	Amortización de los Bonos	Intereses de los Bonos	Tipo de Interés	Importe Bruto Próximo Cupón	Importe Neto Próximo Cupón
Amortización Serie A	6.010,89 €	164,85 €	5,109%	109,35 €	89,67 €
Amortización Serie B1(G)	0,00 €	1.097,06 €	4,859%	1.268,74 €	1.040,37 €
Amortización Serie B2	0,00 €	1.198,17 €	5,259%	1.373,18 €	1.126,01 €
Amortización Serie C	0,00 €	1.324,56 €	5,759%	1.503,74 €	1.233,07 €
Amortización Serie D	0,00 €	1.552,06 €	6,659%	1.738,74 €	1.425,77 €
Amortización devengada no pagada	0,00 €				
Amortización Calendario	NO				

**III. VALORES ADQUIRIDOS POR EL FONDO: DERECHOS DE CRÉDITO**  
(Participación en Derechos de Crédito)

DERECHOS DE CRÉDITO	A LA EMISIÓN	SITUACIÓN ACTUAL
Número de Derechos Crédito	20.742	16.452
Saldo Pendiente de Amortizar Derechos Crédito	1.800.000.001,01	868.842.949,19
Importes Unitarios Derechos Crédito Vivos	86.780,45	52.810,78
Tipo de Interés	3,90%	5,38%

TASAS DE AMORTIZACIÓN ANTICIPADA	SITUACIÓN ACTUAL
Tasa mensual actual anualizada:	8,80%
Tasa últimos 12 meses anualizada:	9,21%
Tasa anualizada desde Constitución del Fondo	11,36%

MOROSIDAD ACTUAL	Hasta 1 mes	De 1 a 6 meses	Mayor de 6 mes.
Deuda Vencida(Principal+Intereses)	251.985,25	398.510,86	20.902,58
Deuda Pendiente de vencimiento			868.308.508,82
Deuda Total	251.985,25	398.510,86	868.329.411,40



**FONDO DE TITULIZACIÓN DE ACTIVOS  
FTPyme SANTANDER 1**

**INFORME TRIMESTRAL BONOS DE TITULIZACIÓN  
16 DE MAYO DE 2008**

<b>BONOS TITULIZACION DE ACTIVOS. PRINCIPAL</b>	
Saldo anterior	929.811.439,71 €
Amortizaciones	60.968.457,27 €
Saldo actual	868.842.982,44 €
% sobre saldo inicial	48,27%
Amort. devengada no pagada	0,00 €

<b>BONOS TITULIZACION DE ACTIVOS. INTERESES</b>	
Intereses pagados Bonos Serie A	1.672.073,55 €
Intereses pagados Bonos Serie B1(G)	5.892.309,26 €
Intereses pagados Bonos Serie B2	1.609.142,31 €
Intereses pagados Bonos Serie C	357.631,20 €
Intereses pagados Bonos Serie D	1.354.948,38 €
Intereses devengados no pagados	0,00 €

<b>DATOS</b>	
Fecha de determinación	8-may-2008
Fecha de Pago de Cupón Actual	16-may-2008
Fecha de Pago de Cupón Anterior	15-feb-2008
Número de días (Act/360)	91
3 Meses Euribor(%)	4,859%
Próxima Fecha de Pago	18-ago-2008

<b>VIDA RESIDUAL (ANOS)</b>		
	<b>Inicial</b>	<b>16-may-2008</b>
Serie A	3,33	0,31
Serie B1 (G)	7,56	2,51
Serie B2	7,56	2,51
Serie C	10,76	5,00
Serie D	10,76	5,00



FONDO DE TITULIZACIÓN DE ACTIVOS  
FTPYME SANTANDER 1

INFORME TRIMESTRAL DERECHOS DE CRÉDITO  
16 DE MAYO DE 2008

DERECHOS DE CRÉDITO. PRINCIPAL		HIPOTECARIOS
Saldo anterior	929.811.442,26 €	892.935.121,71 €
Amortizaciones	60.968.493,07 €	54.959.854,00 €
Saldo actual	868.842.949,19 €	837.975.267,71 €
Número de préstamos	16.452	15.056
LTV		34,26%

DERECHOS DE CRÉDITO. INTERESES	
Intereses cobrados en trimestre	11.911.807,28 €
Intereses devengados trimestre	11.722.042,28 €



**FONDO DE TITULIZACIÓN DE ACTIVOS  
FTPYME SANTANDER 1**

**INFORME TRIMESTRAL DERECHOS DE CRÉDITO  
16 DE MAYO DE 2008**

<b>DERECHOS DE CREDITO EN MOROSIDAD</b>					
<b>DC'S MOROSIDAD</b>	<b>HASTA 30 DÍAS</b>	<b>DE 30 A 60 DÍAS</b>	<b>DE 60 A 90 DÍAS</b>	<b>DE 90 A 180 DÍAS</b>	<b>MÁS DE 180 DÍAS</b>
Principal	201.570,12 €	212.901,07 €	80.662,25 €	21.896,88 €	17.410,05 €
Intereses	50.415,13 €	63.365,95 €	13.484,00 €	6.200,71 €	3.492,53 €
Saldo de los Préstamos	12.999.154,86 €	11.593.131,86 €	5.369.940,21 €	1.224.672,05 €	1.509.064,45 €
Número de Préstamos	197	209	89	32	40
% sobre saldo DC's	1,50%	1,33%	0,62%	0,14%	0,17%

Se excluye en este informe los vencidos y no pagados con antigüedad entre 1 y 15 días por considerarse morosidad técnica con un gran porcentaje de recobro

<b>PRESTAMOS FALLIDOS (12 MESES)</b>	
Préstamos Fallidos acumulados Fecha de Pago anterior	1.021.790,02 €
Préstamos Fallidos trimestre	147.591,34
Préstamos Fallidos acumulados actuales	1.169.381,36 €

**ADJUDICADOS** 979.208,63 €

**CONTENCIOSOS** 1.169.381,36 €

Contenciosos: Préstamos sobre los que el cedente va a iniciar acciones judiciales. Esta cantidad está incluida en el cuadro de morosidad superior a 180 días.

**FONDO DE TITULIZACIÓN DE ACTIVOS  
FTPYME SANTANDER 1**

**INFORME HISTÓRICO DE MOROSIDAD  
16 DE MAYO DE 2008**

Fecha	feb-07	may-07	ago-07	nov-07	feb-08	may-08
15-30 días	0,988%	1,126%	0,901%	1,132%	1,278%	1,496%
30-60 días	1,497%	1,240%	1,109%	1,031%	1,086%	1,334%
60-90 días	0,424%	0,582%	0,491%	0,543%	0,529%	0,618%
90-180 días	0,094%	0,564%	0,192%	0,165%	0,171%	0,141%
> 180 días	0,098%	0,110%	0,084%	0,015%	0,133%	0,174%

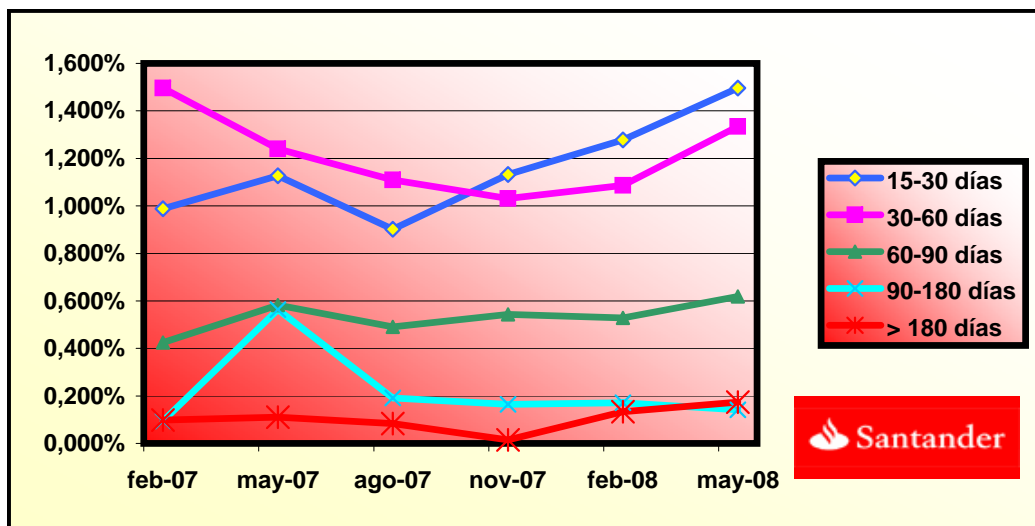



**FONDO DE TITULIZACIÓN DE ACTIVOS  
FTPYME SANTANDER 1**

**ESTADO ORIGEN Y APLICACIÓN FONDOS Y CUENTA DE TESORERÍA  
16 DE MAYO DE 2008**

<b>ORIGEN</b>	<b>73.344.302,77 €</b>
<b>a) PRINCIPAL COBRADO</b>	
Amortización DC's	60.507.549,40 €
<b>b) INTERESES COBRADOS</b>	
Intereses de DC's	11.911.807,28 €
Intereses de Reinversión	750.753,60 €
<b>c) CONTENCIOSOS</b>	249.168,43 €
<b>d) REG. PROCESOS</b>	-74.975,94 €

<b>ESTADO DE LA CUENTA DE TESORERÍA</b>	<b>27.000.000,00 €</b>
<b>a) FONDO DE RESERVA</b>	
1. Saldo anterior	27.000.000,00 €
2. Utilizado en el período	0,00 €
3. Saldo actual	27.000.000,00 €
<b>b) COMISIONES RETENIDAS</b>	0,00 €

<b>APLICACIÓN</b>	<b>73.344.302,77 €</b>
1. Gastos corrientes	58.128,00 €
2.1 Pago Swap	11.908.114,77 €
2.2 Cobro Swap	-12.003.799,04 €
3. Intereses Serie A	1.672.073,55 €
4.1 Intereses Serie B1 (G)	5.892.309,26 €
4.2 Intereses Serie B2	1.609.142,31 €
5. Intereses Serie C	357.631,20 €
6. Intereses Serie D	1.354.948,38 €
7. Amortización Bonos Serie A	60.968.457,27 €
8. Intereses Préstamo Subordinado	347.407,29 €
9. Amortización Préstamo Subordinado	0,00 €
10. Comisión Fija Santander	6.000,00 €
11. Comisión Variable Santander	1.173.889,78 €
12. Disposición Fondo Reserva	0,00 €





**FONDO DE TITULIZACIÓN DE ACTIVOS  
FTPYME SANTANDER 1**

**INFORMACIÓN RELATIVA A LOS TRIGGERS DEL FONDO  
16 DE MAYO DE 2008**

**TRIGGERS FONDO DE RESERVA**

<b>1. SI 1.a) ES MAYOR QUE 1.b) NO SE AMORTIZA EL FONDO DE RESERVA:</b>	
1.a) MOROSIDAD DE LAS DC'S SUPERIOR A 90 DÍAS	2.733.736,50 €
1.b) 1% SALDO VIVO DERECHOS DE CRÉDITO	8.688.429,49 €
<b>2. SI 2.a) ES MAYOR QUE 2.b) NO SE AMORTIZA EL FONDO DE RESERVA:</b>	
2.a) SALDO DE FALLIDOS	1.169.381,36 €
2.b) 0,5% SALDO VIVO DERECHOS DE CRÉDITO	4.344.214,75 €

**NO SE HAN ALCANZADO LOS NIVELES DEL TRIGGER. NO OBSTANTE, EL FONDO DE RESERVA CONTINÚA CONSTANTE HASTA QUE ALCANCE EL 3% DEL SALDO VIVO DE BONOS. ACTUALMENTE 2,90%**

**TRIGGERS DE PRELACIÓN DE PAGOS**

<b>1. SI 1.a)+1.b) ES MAYOR QUE 1.c) O 1.d) SE ALTERA EL ORDEN DE PRELACIÓN DE PAGOS:</b>	
1.a) MOROSIDAD ACTUAL DE LOS DC'S SUPERIOR A 90 DÍAS	2.733.736,50 €
1.b) MOROSIDAD ANTERIOR DE LOS DC'S SUPERIOR A 90 DÍAS	2.830.999,08 €
1.c) 13% SALDO INICIAL DERECHOS DE CRÉDITO	234.000.000,13 €
1.d) 8% SALDO INICIAL DERECHOS DE CRÉDITO	144.000.000,08 €

**NO SE HAN ALCANZADO LOS NIVELES, CON LO CUAL EL ORDEN DE PRELACIÓN DE PAGOS NO VARÍA.**



**FONDO DE TITULIZACIÓN DE ACTIVOS  
FTPYME SANTANDER 1**

**CONCENTRACIÓN POR SECTOR (1ª PARTE)**

<b>SECTOR</b>	<b>SALDO VIVO</b>	<b>% SALDO VIVO</b>	<b>Nº PRESTAMOS</b>	<b>% Nº PRESTAMOS</b>
Sin CNAE	2.228.803,14	0,25	227	1,37
AGRICULTURA, GANADERIA, CAZA Y ACTIVIDADES SERVICIOS F	38.162.261,15	4,39	3.549	21,57
SELVICULTURA, EXPLOTACION FORESTAL Y ACT. SERV.	695.173,16	0,08	81	0,49
PESCA, ACUICULTURA Y ACTIV. SERVICIOS RELACIONADO	2.523.358,55	0,29	221	1,34
EXTRACCION DE CRUDOS DE PETROLEO Y GAS NATURA	340.675,00	0,03	6	0,09
EXTRACCION DE MINERALES METALICOS	80.301,43	0,00	3	0,01
EXTRACCION DE MINERALES NO METALICOS NI ENERGETICOS	1.975.300,96	0,22	136	0,82
INDUSTRIA DE PRODUCTOS ALIMENTICIOS Y BEBIDAS	15.580.041,11	1,79	1.044	6,34
INDUSTRIA DEL TABACO	589.835,88	0,06	30	0,18
INDUSTRIA TEXTIL	3.292.582,75	0,37	363	2,2
INDUSTRIA DE LA CONFECCION Y DE LA PELETERIA	4.564.543,77	0,52	305	1,85
PREPARACION, CURTIDO Y ACABADO DEL CUERO	2.244.353,27	0,25	211	1,28
INDUSTRIA DE LA MADERA Y CORCHO, EXCEPTO MUEBLES	6.075.414,55	0,7	509	3,09
INDUSTRIA DEL PAPEL	1.168.509,57	0,13	96	0,58
EDICION, ARTES GRAFICAS Y REPRODUCCION GRABADOS	7.442.552,77	0,85	483	2,93
COQUERIAS, REFINO DE PETROLEO Y TRAT. COMBUSTIBLES	421.650,01	0,04	8	0,04
INDUSTRIA QUIMICA	5.058.175,94	0,58	311	1,89
FABRICACION DE PRODUCTOS DE CAUCHO Y MAT. PLASTICAS	3.121.587,85	0,35	197	1,19
FABRICACION OTROS PRODUCTOS MINERALES NO METALICOS	4.698.209,32	0,54	348	2,11
METALURGIA	2.542.423,95	0,29	241	1,46
FABRICACION PDTOS METALICOS, EXCEPTO MAQUINARIA	14.722.837,48	1,69	839	5,09
INDUSTRIA CONSTRUCCION MAQUINARIA Y EQUIPO MECANICO	8.572.603,19	0,98	384	2,33
FABRICACION MAQUINAS OFICINA Y EQUIPOS INFORMATICOS	620.222,28	0,07	23	0,13
FABRICACION DE MAQUINARIA Y MATERIAL ELECTRICO	1.853.706,65	0,21	168	1,02
FABRICACION DE MATERIAL ELECTRONICO	2.077.555,41	0,23	37	0,22
FABRICACION EQUIPO E INSTRUMENTOS MEDICO-QUIRURGICO	1.328.696,27	0,15	66	0,4
FABRICACION DE VEHICULOS DE MOTOR, REMOLQUES	1.580.485,22	0,18	88	0,53
FABRICACION DE OTRO MATERIAL DE TRANSPORTE	396.727,14	0,04	44	0,26
FABRICACION MUEBLES; OTRAS INDUST. MANUFACTURERAS	8.666.248,21	0,99	744	4,52
RECICLAJE	919.267,00	0,1	37	0,22



**FONDO DE TITULIZACIÓN DE ACTIVOS  
FTPyme SANTANDER 1**

**CONCENTRACIÓN POR SECTOR (2ª PARTE)**

<b>SECTOR</b>	<b>SALDO VIVO</b>	<b>% SALDO VIVO</b>	<b>Nº PRESTAMOS</b>	<b>% Nº PRESTAMOS</b>
PRODUCCION Y DISTRIBUCION DE ENERGIA ELECTRICA, GAS	824.371,65	0,09	74	0,44
CAPTACION, DEPURACION Y DISTRIBUCION DE AGUA	1.698.454,28	0,19	25	0,15
CONSTRUCCION	82.165.980,58	9,47	5.316	32,31
VENTA, MANTENIMIENTO, REPARACION VEHICULS MOTOR	28.989.386,32	3,34	1.787	10,86
COMERCIO AL POR MAYOR E INTERMEDIARIOS COMERCIO	68.480.648,85	7,89	3.424	20,81
COMERCIO POR MENOR, EXCEPTO COMERCIO VEHICULOS	104.034.951,40	11,99	4.431	26,93
HOSTELERIA	88.823.086,28	10,23	4.907	29,82
TRANSPORTE TERRESTRE; TRANSPORTE POR TUBERIAS	34.723.212,64	4	3.934	23,91
TRANSPORTE MARITIMO, CABOTAJE Y POR VIAS NAVEG.	177.539,21	0,02	14	0,08
TRANSPORTE AEREO Y ESPACIAL	126.740,11	0,01	5	0,03
ACTIVIDADES ANEXAS A LOS TRANSPORTES	12.664.188,39	1,45	768	4,66
CORREOS Y TELECOMUNICACIONES	1.539.257,65	0,17	108	0,65
INTERMEDIACION FIN. EXCEPTO SEG. Y PLANES PENSIONES	827.408,17	0,09	3	0,01
ACTIVIDADES AUXILIARES A LA INTERM. FINANCIERA	5.648.256,70	0,65	387	2,35
ACTIVIDADES INMOBILIARIAS	90.481.112,52	10,42	2.313	14,05
ALQUILER MAQUINARIA Y EQUIPO SIN OPERARIO	2.955.110,82	0,34	164	0,99
ACTIVIDADES INFORMATICAS	4.716.043,15	0,54	346	2,1
INVESTIGACION Y DESARROLLO	811.995,18	0,09	13	0,07
OTRAS ACTIVIDADES EMPRESARIALES	84.011.141,55	9,68	4.294	26,1
EDUCACION	8.853.865,85	1,02	484	2,94
ACTIVIDADES SANITARIAS Y VETERINARIAS, SERV. SOCIAL	51.786.720,61	5,96	2.367	14,38
ACTIVIDADES DE SANEAMIENTO PUBLICO	1.188.098,83	0,13	92	0,55
ACTIVIDADES ASOCIATIVAS	256.956,46	0,02	20	0,12
ACTIVIDADES RECREATIVAS, CULTURALES Y DEPORTIVAS	13.200.453,42	1,52	893	5,42
ACTIVIDADES DIVERSAS DE SERVICIOS PERSONALES	17.249.894,91	1,98	1.258	7,64
HOGARES QUE EMPLEAN PERSONAL DOMESTICO	174.271,70	0,02	19	0,11



**FONDO DE TITULIZACIÓN DE ACTIVOS  
FTPyme SANTANDER 1**

**CONCENTRACIÓN POR DEUDOR**

<b>DEUDOR</b>	<b>SALDO VIVO</b>	<b>% SALDO VIVO</b>
DEUDOR 1	5.544.804,97	18,84%
DEUDOR 2	2.996.958,23	10,18%
DEUDOR 3	1.571.378,64	5,34%
DEUDOR 4	1.527.345,67	5,19%
DEUDOR 5	1.498.448,01	5,09%
DEUDOR 6	1.378.519,05	4,68%
DEUDOR 7	1.197.582,74	4,07%
DEUDOR 8	1.193.434,06	4,05%
DEUDOR 9	1.173.104,25	3,98%
DEUDOR 10	1.117.129,10	3,79%
DEUDOR 11	1.109.293,39	3,77%
DEUDOR 12	1.100.818,92	3,74%
DEUDOR 13	1.073.177,44	3,64%
DEUDOR 14	1.067.915,91	3,63%
DEUDOR 15	1.060.320,03	3,60%
DEUDOR 16	1.024.076,83	3,48%
DEUDOR 17	981.768,29	3,33%
DEUDOR 18	973.402,15	3,31%
DEUDOR 19	952.790,31	3,24%
DEUDOR 20	909.460,32	3,09%
<b>TOTALES</b>	<b>29.451.728,31</b>	<b>100,00%</b>

FTPyme SANTANDER 1  
08-05-08

						0,31		2,51		2,51		5,00		5,00	
Principal disponible para la amortización	SERIE A	SERIE B1 (G)	SERIE B2	SERIE C	SERIE D	AMORTIZACION SERIE A	VIDA MEDIA A	AMORTIZACION SERIE B1 (G)	VIDA MEDIA B1 (G)	AMORTIZACION SERIE B2	VIDA MEDIA B2	AMORTIZACION SERIE C	VIDA MEDIA C	AMORTIZACION SERIE D	VIDA MEDIA D
0	0	1.014.300.000	537.100.000	134.300.000	27.000.000	87.300.000									
0	0	1.014.300.000	537.100.000	134.300.000	27.000.000	87.300.000	0,00	0	0,00	0	0,00	0,00	0	0,00	0
0	0	1.014.300.000	537.100.000	134.300.000	27.000.000	87.300.000	0,00	0	0,00	0	0,00	0,00	0	0,00	0
1	122.150.138	1.014.300.000	537.100.000	134.300.000	27.000.000	87.300.000	122.150.137,65	-100.163.112.870	0,00	0	0,00	0	0,00	0	0,00
0	0	892.149.862	537.100.000	134.300.000	27.000.000	87.300.000	0,00	0	0,00	0	0,00	0,00	0	0,00	0
0	0	892.149.862	537.100.000	134.300.000	27.000.000	87.300.000	0,00	0	0,00	0	0,00	0,00	0	0,00	0
1	116.352.799	892.149.862	537.100.000	134.300.000	27.000.000	87.300.000	116.352.798,74	-85.053.895.879	0,00	0	0,00	0	0,00	0	0,00
0	0	775.797.064	537.100.000	134.300.000	27.000.000	87.300.000	0,00	0	0,00	0	0,00	0,00	0	0,00	0
0	0	775.797.064	537.100.000	134.300.000	27.000.000	87.300.000	0,00	0	0,00	0	0,00	0,00	0	0,00	0
1	107.153.145	775.797.064	537.100.000	134.300.000	27.000.000	87.300.000	107.153.144,82	-68.470.859.537	0,00	0	0,00	0	0,00	0	0,00
0	0	668.643.919	537.100.000	134.300.000	27.000.000	87.300.000	0,00	0	0,00	0	0,00	0,00	0	0,00	0
0	0	668.643.919	537.100.000	134.300.000	27.000.000	87.300.000	0,00	0	0,00	0	0,00	0,00	0	0,00	0
1	100.564.748	668.643.919	537.100.000	134.300.000	27.000.000	87.300.000	100.564.748,22	-55.008.917.275	0,00	0	0,00	0	0,00	0	0,00
0	0	568.079.171	537.100.000	134.300.000	27.000.000	87.300.000	0,00	0	0,00	0	0,00	0,00	0	0,00	0
0	0	568.079.171	537.100.000	134.300.000	27.000.000	87.300.000	0,00	0	0,00	0	0,00	0,00	0	0,00	0
1	94.131.158	568.079.171	537.100.000	134.300.000	27.000.000	87.300.000	94.131.158,41	-42.829.677.078	0,00	0	0,00	0	0,00	0	0,00
0	0	473.948.012	537.100.000	134.300.000	27.000.000	87.300.000	0,00	0	0,00	0	0,00	0,00	0	0,00	0
0	0	473.948.012	537.100.000	134.300.000	27.000.000	87.300.000	0,00	0	0,00	0	0,00	0,00	0	0,00	0
1	89.100.004	473.948.012	537.100.000	134.300.000	27.000.000	87.300.000	89.100.003,53	-32.610.601.292	0,00	0	0,00	0	0,00	0	0,00
0	0	384.848.009	537.100.000	134.300.000	27.000.000	87.300.000	0,00	0	0,00	0	0,00	0,00	0	0,00	0
0	0	384.848.009	537.100.000	134.300.000	27.000.000	87.300.000	0,00	0	0,00	0	0,00	0,00	0	0,00	0
1	82.840.267	384.848.009	537.100.000	134.300.000	27.000.000	87.300.000	82.840.266,83	-22.698.233.111	0,00	0	0,00	0	0,00	0	0,00
0	0	302.007.742	537.100.000	134.300.000	27.000.000	87.300.000	0,00	0	0,00	0	0,00	0,00	0	0,00	0
0	0	302.007.742	537.100.000	134.300.000	27.000.000	87.300.000	0,00	0	0,00	0	0,00	0,00	0	0,00	0
1	78.129.214	302.007.742	537.100.000	134.300.000	27.000.000	87.300.000	78.129.214,37	-14.219.517.016	0,00	0	0,00	0	0,00	0	0,00
0	0	223.878.527	537.100.000	134.300.000	27.000.000	87.300.000	0,00	0	0,00	0	0,00	0,00	0	0,00	0
0	0	223.878.527	537.100.000	134.300.000	27.000.000	87.300.000	0,00	0	0,00	0	0,00	0,00	0	0,00	0
1	72.472.584	223.878.527	537.100.000	134.300.000	27.000.000	87.300.000	72.472.584,25	-6.522.532.583	0,00	0	0,00	0	0,00	0	0,00
0	0	151.405.943	537.100.000	134.300.000	27.000.000	87.300.000	0,00	0	0,00	0	0,00	0,00	0	0,00	0
0	0	151.405.943	537.100.000	134.300.000	27.000.000	87.300.000	0,00	0	0,00	0	0,00	0,00	0	0,00	0
1	68.262.994	151.405.943	537.100.000	134.300.000	27.000.000	87.300.000	68.262.993,99	0	0,00	0	0,00	0	0,00	0	0,00
0	0	83.142.949	537.100.000	134.300.000	27.000.000	87.300.000	0,00	0	0,00	0	0,00	0,00	0	0,00	0
0	0	83.142.949	537.100.000	134.300.000	27.000.000	87.300.000	0,00	0	0,00	0	0,00	0,00	0	0,00	0
1	62.821.133	83.142.949	537.100.000	134.300.000	27.000.000	87.300.000	62.821.133,37	5.779.544.270	0,00	0	0,00	0	0,00	0	0,00
0	0	20.321.816	537.100.000	134.300.000	27.000.000	87.300.000	0,00	0	0,00	0	0,00	0,00	0	0,00	0
0	0	20.321.816	537.100.000	134.300.000	27.000.000	87.300.000	0,00	0	0,00	0	0,00	0,00	0	0,00	0
1	58.920.956	20.321.816	537.100.000	134.300.000	27.000.000	87.300.000	20.321.815,82	3.739.214.111	30.879.312,47	5.681.793.494	7.719.828,12	1.420.448.373	0,00	0	0,00
0	0	0	506.220.688	126.580.172	27.000.000	87.300.000	0,00	0	0,00	0	0,00	0	0,00	0	0,00
0	0	0	506.220.688	126.580.172	27.000.000	87.300.000	0,00	0	0,00	0	0,00	0	0,00	0	0,00
1	54.877.953	0	506.220.688	126.580.172	27.000.000	87.300.000	0,00	0	43.902.362,68	12.117.052.100	10.975.590,67	3.029.263.025	0,00	0	0,00
0	0	0	462.318.325	115.604.581	27.000.000	87.300.000	0,00	0	0,00	0	0,00	0	0,00	0	0,00
0	0	0	462.318.325	115.604.581	27.000.000	87.300.000	0,00	0	0,00	0	0,00	0	0,00	0	0,00

FTPME SANTANDER 1  
08-05-08

			0,31		2,51		2,51		5,00		5,00					
1	51.795.868	0	462.318.325	115.604.581	27.000.000	87.300.000	0,00	0	41.436.694,06	15.124.393.331	10.359.173,51	3.781.098.333	0,00	0	0,00	0
0	0	0	420.881.631	105.245.408	27.000.000	87.300.000	0,00	0	0,00	0	0,00	0	0,00	0	0,00	0
0	0	0	420.881.631	105.245.408	27.000.000	87.300.000	0,00	0	0,00	0	0,00	0	0,00	0	0,00	0
1	47.499.612	0	420.881.631	105.245.408	27.000.000	87.300.000	0,00	0	37.999.689,29	17.365.858.004	9.499.922,32	4.341.464.501	0,00	0	0,00	0
0	0	0	382.881.942	95.745.485	27.000.000	87.300.000	0,00	0	0,00	0	0,00	0	0,00	0	0,00	0
0	0	0	382.881.942	95.745.485	27.000.000	87.300.000	0,00	0	0,00	0	0,00	0	0,00	0	0,00	0
1	44.461.247	0	382.881.942	95.745.485	27.000.000	87.300.000	0,00	0	35.568.997,93	19.527.379.863	8.892.249,48	4.881.844.966	0,00	0	0,00	0
0	0	0	347.312.944	86.853.236	27.000.000	87.300.000	0,00	0	0,00	0	0,00	0	0,00	0	0,00	0
0	0	0	347.312.944	86.853.236	27.000.000	87.300.000	0,00	0	0,00	0	0,00	0	0,00	0	0,00	0
1	41.246.443	0	347.312.944	86.853.236	27.000.000	87.300.000	0,00	0	32.997.154,46	21.151.176.011	8.249.288,62	5.287.794.003	0,00	0	0,00	0
0	0	0	314.315.789	78.603.947	27.000.000	87.300.000	0,00	0	0,00	0	0,00	0	0,00	0	0,00	0
0	0	0	314.315.789	78.603.947	27.000.000	87.300.000	0,00	0	0,00	0	0,00	0	0,00	0	0,00	0
1	38.844.225	0	314.315.789	78.603.947	27.000.000	87.300.000	0,00	0	31.075.379,78	22.685.027.238	7.768.844,94	5.671.256.809	0,00	0	0,00	0
0	0	0	283.240.409	70.835.102	27.000.000	87.300.000	0,00	0	0,00	0	0,00	0	0,00	0	0,00	0
0	0	0	283.240.409	70.835.102	27.000.000	87.300.000	0,00	0	0,00	0	0,00	0	0,00	0	0,00	0
1	35.976.695	0	283.240.409	70.835.102	27.000.000	87.300.000	0,00	0	28.781.356,33	23.658.274.904	7.195.339,08	5.914.568.726	0,00	0	0,00	0
0	0	0	254.459.053	63.639.763	27.000.000	87.300.000	0,00	0	0,00	0	0,00	0	0,00	0	0,00	0
0	0	0	254.459.053	63.639.763	27.000.000	87.300.000	0,00	0	0,00	0	0,00	0	0,00	0	0,00	0
1	33.848.767	0	254.459.053	63.639.763	27.000.000	87.300.000	0,00	0	27.079.013,49	24.750.218.330	6.769.753,37	6.187.554.583	0,00	0	0,00	0
0	0	0	227.380.040	56.870.010	27.000.000	87.300.000	0,00	0	0,00	0	0,00	0	0,00	0	0,00	0
0	0	0	227.380.040	56.870.010	27.000.000	87.300.000	0,00	0	0,00	0	0,00	0	0,00	0	0,00	0
1	31.398.003	0	227.380.040	56.870.010	27.000.000	87.300.000	0,00	0	25.118.402,70	25.269.113.119	6.279.600,68	6.317.278.280	0,00	0	0,00	0
0	0	0	202.261.637	50.590.409	27.000.000	87.300.000	0,00	0	0,00	0	0,00	0	0,00	0	0,00	0
0	0	0	202.261.637	50.590.409	27.000.000	87.300.000	0,00	0	0,00	0	0,00	0	0,00	0	0,00	0
1	29.561.534	0	202.261.637	50.590.409	27.000.000	87.300.000	0,00	0	23.649.227,09	25.895.903.666	5.912.306,77	6.473.975.917	0,00	0	0,00	0
0	0	0	178.612.410	44.678.102	27.000.000	87.300.000	0,00	0	0,00	0	0,00	0	0,00	0	0,00	0
0	0	0	178.612.410	44.678.102	27.000.000	87.300.000	0,00	0	0,00	0	0,00	0	0,00	0	0,00	0
1	26.837.696	0	178.612.410	44.678.102	27.000.000	87.300.000	0,00	0	21.470.156,48	25.485.075.739	5.367.539,12	6.371.268.935	0,00	0	0,00	0
0	0	0	157.142.253	39.310.563	27.000.000	87.300.000	0,00	0	0,00	0	0,00	0	0,00	0	0,00	0
0	0	0	157.142.253	39.310.563	27.000.000	87.300.000	0,00	0	0,00	0	0,00	0	0,00	0	0,00	0
1	24.975.953	0	157.142.253	39.310.563	27.000.000	87.300.000	0,00	0	19.980.762,38	25.555.395.084	4.995.190,60	6.388.848.771	0,00	0	0,00	0
0	0	0	137.161.491	34.315.373	27.000.000	87.300.000	0,00	0	0,00	0	0,00	0	0,00	0	0,00	0
0	0	0	137.161.491	34.315.373	27.000.000	87.300.000	0,00	0	0,00	0	0,00	0	0,00	0	0,00	0
1	22.829.671	0	137.161.491	34.315.373	27.000.000	87.300.000	0,00	0	18.263.736,74	25.039.583.077	4.565.934,19	6.259.895.769	0,00	0	0,00	0
0	0	0	118.897.754	29.749.439	27.000.000	87.300.000	0,00	0	0,00	0	0,00	0	0,00	0	0,00	0
0	0	0	118.897.754	29.749.439	27.000.000	87.300.000	0,00	0	0,00	0	0,00	0	0,00	0	0,00	0
1	21.324.513	0	118.897.754	29.749.439	27.000.000	87.300.000	0,00	0	17.059.610,56	24.924.091.024	4.264.902,64	6.231.022.756	0,00	0	0,00	0
0	0	0	101.838.144	25.484.536	27.000.000	87.300.000	0,00	0	0,00	0	0,00	0	0,00	0	0,00	0
0	0	0	101.838.144	25.484.536	27.000.000	87.300.000	0,00	0	0,00	0	0,00	0	0,00	0	0,00	0
1	19.325.469	0	101.838.144	25.484.536	27.000.000	87.300.000	0,00	0	15.460.375,40	24.009.962.992	3.865.093,85	6.002.490.748	0,00	0	0,00	0
0	0	0	86.377.768	21.619.442	27.000.000	87.300.000	0,00	0	0,00	0	0,00	0	0,00	0	0,00	0
0	0	0	86.377.768	21.619.442	27.000.000	87.300.000	0,00	0	0,00	0	0,00	0	0,00	0	0,00	0
1	17.966.958	0	86.377.768	21.619.442	27.000.000	87.300.000	0,00	0	14.373.566,39	23.644.516.707	3.593.391,60	5.911.129.177	0,00	0	0,00	0
0	0	0	72.004.202	18.026.050	27.000.000	87.300.000	0,00	0	0,00	0	0,00	0	0,00	0	0,00	0
0	0	0	72.004.202	18.026.050	27.000.000	87.300.000	0,00	0	0,00	0	0,00	0	0,00	0	0,00	0
1	16.395.584	0	72.004.202	18.026.050	27.000.000	87.300.000	0,00	0	13.116.467,07	22.783.303.302	3.279.116,77	5.695.825.825	0,00	0	0,00	0
0	0	0	58.887.735	14.746.934	27.000.000	87.300.000	0,00	0	0,00	0	0,00	0	0,00	0	0,00	0
0	0	0	58.887.735	14.746.934	27.000.000	87.300.000	0,00	0	0,00	0	0,00	0	0,00	0	0,00	0
1	187.934.668	0	58.887.735	14.746.934	27.000.000	87.300.000	0,00	0	58.887.734,71	#####	14.746.933,68	26.927.900.894	27.000.000,00	49.302.000.000	87.300.000,00	159.409.800.000

**FTPME SANTANDER 1**

Date	Saldo vivo antes de prepago Caida teórica	Real outstanding	1,00% Vector de Prepago TACP	Remaining at the end of the month	Average Single Monthly Mortality	CPR	Monthly Single Monthly Mortality	CPR
	1.800.000.000,00		100,00%	100,00%				9,21%
01-12-05	1.775.973.378,49	1.755.050.505,57	99,00%	98,82%	1,18%	13,26%	1,18%	13,26%
01-01-06	1.752.616.597,64	1.703.393.401,62	98,01%	97,19%	1,41%	15,71%	1,65%	18,10%
01-02-06	1.729.193.639,24	1.657.276.734,29	97,03%	95,84%	1,41%	15,63%	1,39%	15,46%
01-03-06	1.705.704.315,79	1.611.919.173,10	96,06%	94,50%	1,40%	15,60%	1,40%	15,54%
01-04-06	1.682.148.439,25	1.567.889.685,77	95,10%	93,21%	1,40%	15,53%	1,37%	15,25%
01-05-06	1.658.525.821,07	1.531.153.434,60	94,15%	92,32%	1,32%	14,77%	0,95%	10,85%
01-06-06	1.634.836.272,14	1.490.701.316,27	93,21%	91,18%	1,31%	14,63%	1,23%	13,81%
01-07-06	1.613.440.481,27	1.452.369.752,25	92,28%	90,02%	1,31%	14,59%	1,28%	14,32%
01-08-06	1.591.984.069,00	1.414.621.427,48	91,35%	88,86%	1,30%	14,57%	1,29%	14,39%
01-09-06	1.570.466.863,56	1.384.957.272,81	90,44%	88,19%	1,25%	14,00%	0,76%	8,70%
01-10-06	1.548.888.692,71	1.357.451.632,71	89,54%	87,64%	1,19%	13,40%	0,62%	7,20%
01-11-06	1.527.249.383,70	1.324.209.739,23	88,64%	86,71%	1,18%	13,29%	1,07%	12,08%
01-12-06	1.505.548.763,32	1.294.383.417,00	87,76%	85,97%	1,16%	13,02%	0,84%	9,67%

01-01-07	1.485.074.451,61	1.260.226.549,96	86,88%	84,86%	1,17%	13,13%	1,30%	14,50%
01-02-07	1.464.542.129,35	1.228.799.333,99	86,01%	83,90%	1,16%	13,10%	1,13%	12,71%
01-03-07	1.443.951.632,18	1.200.406.040,68	85,15%	83,13%	1,15%	12,94%	0,92%	10,47%
01-04-07	1.423.302.795,26	1.173.235.057,18	84,30%	82,43%	1,13%	12,75%	0,85%	9,69%
01-05-07	1.402.595.453,31	1.143.646.414,67	83,46%	81,54%	1,13%	12,72%	1,08%	12,25%
01-06-07	1.381.829.440,55	1.119.221.615,46	82,62%	81,00%	1,10%	12,46%	0,66%	7,69%
01-07-07	1.362.550.175,29	1.092.697.980,15	81,80%	80,20%	1,10%	12,40%	0,99%	11,24%
01-08-07	1.343.216.285,44	1.067.547.855,44	80,98%	79,48%	1,09%	12,30%	0,90%	10,23%
01-09-07	1.323.827.616,23	1.046.838.550,37	80,17%	79,08%	1,06%	12,02%	0,50%	5,88%
01-10-07	1.304.384.012,46	1.029.448.653,51	79,37%	78,92%	1,02%	11,62%	0,20%	2,32%
01-11-07	1.284.885.318,49	1.005.308.776,51	78,57%	78,24%	1,02%	11,55%	0,86%	9,88%
01-12-07	1.265.331.378,21	983.294.304,71	77,79%	77,71%	1,00%	11,40%	0,68%	7,84%
01-01-08	1.247.264.304,57	954.006.662,80	77,01%	76,49%	1,03%	11,64%	1,57%	17,33%
01-02-08	1.229.146.040,90	929.811.442,26	76,24%	75,65%	1,03%	11,67%	1,10%	12,42%
01-03-08	1.210.976.442,14	909.577.916,51	75,48%	75,11%	1,02%	11,54%	0,71%	8,18%
01-04-08	1.192.755.362,85	889.159.446,60	74,72%	74,55%	1,01%	11,45%	0,75%	8,65%
01-05-08	1.174.482.657,18	868.842.949,19	73,98%	73,98%	1,00%	11,36%	0,76%	8,80%