



FONDO DE TITULIZACIÓN RMBS 5

SANTANDER DE TITULIZACION, S.G.F.T, S.A.

JUAN IGNACIO LUCA DE TENA 11-13

28027 MADRID

santanderdetitulizacion@gruposantander.com



DENOMINACION DEL FONDO:

FONDO DE TITULIZACIÓN RMBS SANTANDER 5

INFORMACION

CORRESPONDIENTE AL:

TRIMESTRE/SEMESTRE

17 01 2019 - 17 04 2019

AÑO:

2019

Personas que asumen la responsabilidad de esta información y cargos que ocupan:	Firma:
Iñaki Reyero Arregui - Director General	

I. DATOS GENERALES SOBRE EL FONDO

Fecha de Constitución del Fondo	15 de diciembre de 2015	Agencia de Pago de Bonos	BANCO SANTANDER	
Fecha de Desembolso BT'S	18 de diciembre de 2015	Negociación Mercado	AIAF	
Fecha Final Amortización Bonos	17 de octubre de 2065	Agencia de Calificación	DBRS / Scope / Moody's	
Sociedad Gestora	Santander de Titulización	Calificación	Inicial	Actual
Originador Derechos Crédito	Santander	Serie A	A (low)/A+(sf)/A2 (sf)	A (high)/AA/Aa1 (sf)
		Serie B	CCC/CC(sf)/Caa1 (sf)	CCC/CC(sf)/Caa1 (sf)
		Serie C	C/C(sf)/Ca (sf)	C/C(sf)/Ca (sf)

II. VALORES EMITIDOS POR EL FONDO: BONOS DE TITULIZACION

SERIES PRELACIÓN CÓDIGO ISIN	Nº BONOS	NOMINAL EN CIRCULACION			
			INICIAL	ACTUAL	%Act/In
Serie A ES0305108005	10.136	Nominal Unitario	100.000,00	69.367,61	69,37%
		Nominal Total	1.013.600.000,00	703.110.094,96	
Serie B ES0305108013	2.614	Nominal Unitario	100.000,00	100.000,00	100,00%
		Nominal Total	261.400.000,00	261.400.000,00	
Serie C ES0305108021	637	Nominal Unitario	100.000,00	100.000,00	100,00%
		Nominal Total	63.700.000,00	63.700.000,00	

AMORTIZACION E INTERESES BONOS					
Actual			Próximo		
Fecha Amortización Periodo Actual 17 de abril de 2019			Fecha Próximo Cupón 17 de julio de 2019		
	Amortización de los Bonos	Intereses Brutos Bonos	Tipo de Interés	Importe Bruto Próximo Cupón	Importe Neto Próximo Cupón
Serie A	2.509,13	52,47	0,290%	50,85	41,19
Serie B	0,00	80,50	0,320%	80,89	65,52
Serie C	0,00	0,00	0,340%	85,94	69,61
Amortización devengada no pagada	0,00				
Amortización Calendario	NO				



DENOMINACION DEL FONDO:

FONDO DE TITULIZACIÓN RMBS SANTANDER 5

III. VALORES ADQUIRIDOS POR EL FONDO: DERECHOS DE CRÉDITO
(Derechos de Crédito)

DERECHOS DE CRÉDITO	A LA EMISIÓN	SITUACION ACTUAL
Número de DC´s	8.856	8.035
Saldo Pendiente de Amortizar	1.275.000.037,12 €	964.510.028,58 €
Importes Unitarios DC´s Vivas	143.970,19 €	120.038,58 €
Tipo de Interés	1,40%	0,92%

TASAS DE AMORTIZACION ANTICIPADA	SITUACION ACTUAL
Tasa mensual actual anualizada:	4,29%
Tasa últimos 12 meses anualizada:	4,89%
Tasa anualizada desde Constitución del Fondo	4,31%

MOROSIDAD ACTUAL	Hasta 1 mes	De 1 a 6 meses	Mayor de 6 mes.
Deuda Vencida (Principal+Intereses)	132.074,86	198.634,55	52.793,49
Deuda Pendiente de vencimiento			964.193.144,38
Deuda Total	132.074,86	198.634,55	964.245.937,87

F.T. RMBS SANTANDER 5

INFORME TRIMESTRAL BONOS DE TITULIZACIÓN

17 de abril de 2019

BONOS TITULIZACIÓN DE ACTIVOS. PRINCIPAL	
Saldo anterior	1.053.642.636,64 €
Amortizaciones	25.432.541,68 €
Saldo actual	1.028.210.094,96 €
% sobre saldo inicial	76,81%
Amortización devengada no pagada	0,00 €

DATOS	
Fecha de determinación	10-abr.-2019
Fecha de Pago de Cupón Actual	17-abr.-2019
Fecha de Pago de Cupón Anterior	17-ene.-2019
Número de días	90
Tipo de referencia (%)	-0,310%
Próxima Fecha de Pago	17-jul.-2019

BONOS DE TITULIZACIÓN DE ACTIVOS. INTERESES	
Intereses pagados Serie A	531.835,92 €
Intereses pagados Serie B	210.427,00 €
Intereses pagados Serie C	- €
Intereses devengados no pagados	369.052,32 €

VIDA RESIDUAL (AÑOS)		
	INICIAL	17-abr.-2019
SERIE A	6,12	5,41
SERIE B	17,95	15,86
SERIE C	19,34	17,26

En cumplimiento de lo establecido en el folleto informativo con respecto al artículo 405 del Reglamento (UE) nº 575/2013, Santander mantiene el compromiso de retener en este fondo de titulización, de manera constante, un interés económico neto significativo.

F.T. RMBS SANTANDER 5**INFORME TRIMESTRAL DERECHOS DE CREDITO**

17 de abril de 2019

DERECHOS DE CRÉDITO. PRINCIPAL	
Saldo anterior	989.942.498,96 €
Amortizaciones	25.432.470,38 €
Saldo actual	964.510.028,58 €
Número de derechos de crédito	8.035
LTV	85,05%

DERECHOS DE CRÉDITO. INTERESES	
Intereses cobrados en el trimestre	2.197.442,32 €
Intereses devengados en el trimestre	2.226.494,47 €

DERECHOS DE CRÉDITO EN MOROSIDAD					
	HASTA 30 DÍAS	30 A 60 DÍAS	60 A 90 DÍAS	90 A 180 DÍAS	MAS 180 DIAS
Principal	111.341,68 €	79.947,22 €	35.416,71 €	46.166,25 €	44.012,34 €
Intereses	20.733,18 €	16.149,93 €	7.215,12 €	13.739,32 €	8.781,15 €
Saldo de los derechos de crédito	37.924.954,84 €	12.345.597,83 €	3.499.782,66 €	3.222.868,97 €	5.245.984,20 €
Número de derechos de crédito	310	93	28	31	40
% sobre saldo de los derechos de crédito	3,93%	1,28%	0,36%	0,33%	0,54%

PRÉSTAMOS EN WRITE OFF	
Write Off Fecha Pago anterior	11.907.715,21 €
Write Off trimestre	268.469,18 €
Write Off actual	12.176.184,39 €

F.T. RMBS SANTANDER 5

INFORME TRIMESTRAL DERECHOS DE CREDITO

17 de abril de 2019

CONTENCIOSOS / JUDICIALES	
Saldo anterior	5.223.936,89 €
Diferencia	(1.199.012,30) €
Saldo actual	4.024.924,59 €
Número derechos de crédito contenciosos	29

ADJUDICADOS	
Saldo anterior	3.908.443,43 €
Diferencia	330.420,67 €
Saldo actual	4.238.864,10 €
Número derechos de crédito adjudicados	55

PERDIDAS DE CARTERA	
Saldo anterior	4.398.544,64 €
Diferencia	241.384,25 €
Saldo actual	4.639.928,89 €

F.T. RMBS SANTANDER 5

ESTADO DE ORIGEN Y APLICACIÓN DE FONDOS Y CUENTA DE TESORERÍA

17 de abril de 2019

ORIGEN	82.910.482,88 €
PRINCIPAL COBRADO	
Amortización derechos de crédito	23.720.503,69 €
INTERESES COBRADOS	
Intereses de derechos de crédito	2.197.442,32 €
Intereses de reinversión	0,00 €
CONTENCIOSOS / JUDICIALES	239.658,30 €
INGRESOS/GASTOS DE ADJUDICADOS	162.251,36 €
RETENCIÓN FONDO DE RESERVA	56.591.137,26 €
OTROS	(510,05) €

APLICACIÓN	82.910.482,88 €
Comisión Gestora	51.960,46 €
Gastos ordinarios	47.552,63 €
Intereses Bonos Clase A	531.835,92 €
Intereses Bonos Clase B	210.427,00 €
Retención amortización Serie A	25.432.541,68 €
Retención amortización Serie B	0,00 €
Intereses Bonos Clase B (postergación)	0,00 €
Retención fondo de reserva	56.636.165,19 €
Intereses ordinarios Bonos Clase C	0,00 €
Retención amortización Serie C	0,00 €
Intereses préstamo subordinado	0,00 €
Amortización préstamo subordinado	0,00 €
Comisión administración	0,00 €
Intereses extraordinarios Bonos Clase C	0,00 €
Remanente	0,00 €

ESTADO CUENTA DE TESORERÍA	56.636.165,19 €
FONDO DE RESERVA	
Saldo anterior	56.591.137,26 €
Diferencia	(45.027,93) €
Saldo actual	56.636.165,19 €
RETENCIONES	0,00 €
OTROS	0,00 €

F.T. RMBS SANTANDER 5

MEJORA CREDITICIA Y PRÉSTAMO SUBORDINADO

17 de abril de 2019

MEJORA DE CRÉDITO		
CONCEPTOS	INICIAL	17 de abril de 2019
EMISIÓN SUBORDINADA	20,50%	27,10%
FONDO DE RESERVA	63.700.000 € (5%)	56.636.165,19 € (5,87%)

PRÉSTAMOS SUBORDINADOS		
CONCEPTOS	INICIAL	17 de abril de 2019
PTMO SUBORDINADO		
Saldo vivo	830.000,00 €	307.837,94 €
Tipo de interés	0,548%	0,340%

F.T. RMBS SANTANDER 5

INFORMACIÓN RELATIVA A LOS TRIGGERS

17 de abril de 2019

TRIGGERS FONDO DE RESERVA	
1. IMPORTE REQUERIDO DOTACIÓN:	63.700.000,00 €
F.R. SERÁ EL MENOR DE:	
1.a) IMPORTE RESERVA INICIAL	63.700.000,00 €
1.b) EL MAYOR DE:	
1.b.1) 10 % SALDO VIVO BONOS A y B en Fecha Determinación Precedente	98.994.263,66 €
1.b.2) 2,50% SALDO INICIAL SERIES A y B	31.875.000,00 €
2. NO SE DEBE DAR NI 2.a), 2.b) NI 2.c)	
2.a) F.R. EN FECHA PAGO ANTERIOR NO DOTADO INTEGRAMENTE	SÍ
2.b) SALDO VIVO DC's MOROSOS >1,00% DC's NO FALLIDOS	NO
2.c) FECHA DE PAGO < 15.12.2018	NO

EL FONDO DE RESERVA SE ENCUENTRA A UN NIVEL INFERIOR AL REQUERIDO

TRIGGERS DIFERIMIENTO INTERESES	
1. LA SERIE B VERÁ POSTERGADA EL PAGO DE INTERESES SI 1.a) ES MAYOR QUE 1.b)	
1.a) Préstamos Fallidos en Fecha determinación precedente	16.816.113,28 €
1.b) 10% Importe Inicial de los Activos	127.500.003,71 €

No hay diferimiento de intereses de la Serie B

PRESTAMOS FALLIDOS ACUMULADOS	
Saldo anterior	16.306.259,85 €
Diferencia	509.853,43 €
Saldo actual	16.816.113,28 €

F.T. RMBS SANTANDER 5

DEFINICIONES

17 de abril de 2019

FECHA DE DETERMINACIÓN Será la fecha en que la Sociedad Gestora, en nombre del Fondo, realizará los cálculos necesarios para distribuir los fondos disponibles existentes a dicha fecha, de acuerdo con el orden de prelación de pagos descrito en el Folleto Informativo. Todos los datos de los Activos Titulizados (Saldo Vivo DC's, tablas de morosidad, propiedades transitorias, datos estadísticos, etc.) están referidos a dicha fecha.

WRITE OFF Préstamos con cuotas pendientes con antigüedad igual o superior a 12 ó 18 meses (según Folleto Informativo).

PÉRDIDAS DE LA CARTERA Aquellos préstamos cuya deuda el Cedente considera que no va a recuperar (neto de recuperaciones).

PRÉSTAMOS FALLIDOS Aquellos préstamos cuya deuda el Cedente considera que no va a recuperar o aquellos préstamo que tienen cuotas pendientes con antigüedad superior a 12 o 18 meses (según Folleto Informativo)

ADJUDICADOS Bienes en el activo del Fondo como consecuencia de un proceso judicial o extrajudicial.

CONTENCIOSO / JUDICIAL Préstamos sobre los que el Cedente va a iniciar acciones judiciales. Esta cantidad está incluida en el cuadro de morosidad.

FONDO DE TITULIZACIÓN DE ACTIVOS RMBS 5

INFORME HISTÓRICO DE MOROSIDAD

17 de abril de 2019

Fecha	ene.-18	abr.-18	jul.-18	oct.-18	ene.-19	abr.-19
15-30 días	4,128%	3,839%	3,487%	3,453%	4,551%	3,932%
30-60 días	1,334%	1,231%	1,049%	1,069%	1,246%	1,280%
60-90 días	0,605%	0,437%	0,546%	0,478%	0,385%	0,363%
90-180 días	0,469%	0,410%	0,416%	0,433%	0,344%	0,334%
> 180 días	0,845%	0,743%	0,598%	0,626%	0,620%	0,544%

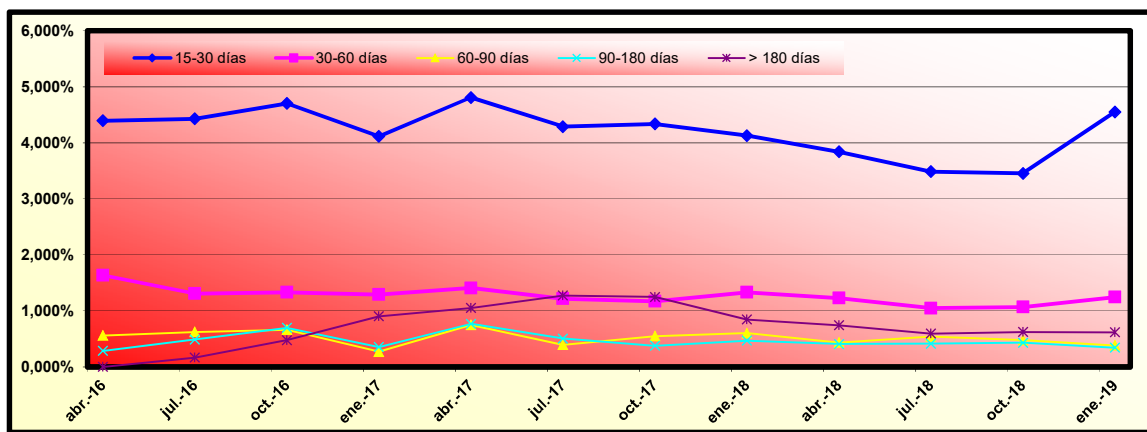

FONDO DE TITULIZACIÓN DE ACTIVOS RMBS 5
INFORME TRIMESTRAL DE ESTADÍSTICOS

17 de abril de 2019

LISTADO ESTADÍSTICO DE CONCENTRACION POR DEUDOR

Deudor	Ppal Pendiente	%	Nº de Activos	%
Deudor nº 1	2.669.960,22	0,2734%	1	0,0124%
Deudor nº 2	2.070.385,88	0,2120%	1	0,0124%
Deudor nº 3	1.803.575,52	0,1847%	1	0,0124%
Deudor nº 4	1.477.049,20	0,1512%	1	0,0124%
Deudor nº 5	1.451.618,39	0,1486%	1	0,0124%
Deudor nº 6	1.392.259,99	0,1425%	1	0,0124%
Deudor nº 7	1.381.431,06	0,1414%	1	0,0124%
Deudor nº 8	1.360.892,92	0,1393%	1	0,0124%
Deudor nº 9	1.313.973,58	0,1345%	1	0,0124%
Deudor nº 10	1.287.815,56	0,1319%	1	0,0124%
Deudor nº 11	1.278.423,32	0,1309%	1	0,0124%
Deudor nº 12	1.157.372,13	0,1185%	1	0,0124%
Deudor nº 13	1.130.738,45	0,1158%	1	0,0124%
Deudor nº 14	1.127.175,41	0,1154%	1	0,0124%
Deudor nº 15	1.114.691,04	0,1141%	1	0,0124%
Deudor nº 16	1.084.811,89	0,1111%	1	0,0124%
Deudor nº 17	1.036.705,22	0,1061%	1	0,0124%
Deudor nº 18	1.020.114,77	0,1044%	1	0,0124%
Deudor nº 19	1.017.268,52	0,1042%	1	0,0124%
Deudor nº 20	953.424,15	0,0976%	1	0,0124%
Resto deudores	949.556.525,75	97,2223%	8.015	99,7511%
TOTAL	976.686.212,97	100,0000%	8.035	100,0000%

LISTADO ESTADÍSTICO DE COMUNIDAD AUTONOMA

CC.AA.	Ppal Pendiente	%	Nº de Activos	%
ANDALUCIA	181.785.052	18,6124%	1.791	22,2900%
ARAGON	27.862.655	2,8528%	231	2,8749%
ASTURIAS	15.485.598	1,5855%	144	1,7922%
BALEARES	21.823.653	2,2345%	161	2,0037%
CANARIAS	67.712.926	6,9329%	671	8,3510%
CANTABRIA	25.039.180	2,5637%	237	2,9496%
CASTILLA-LEON	45.169.353	4,6248%	476	5,9241%
CASTILLA-LA MANCHA	36.885.270	3,7766%	384	4,7791%
CATALUÑA	127.830.519	13,0882%	793	9,8693%
COMUNIDAD VALENCIANA	89.220.264	9,1350%	833	10,3671%
EXTREMADURA	15.666.036	1,6040%	163	2,0286%
GALICIA	31.550.007	3,2303%	333	4,1444%
MADRID	237.623.396	24,3296%	1.385	17,2371%
MURCIA	15.085.695	1,5446%	157	1,9540%
NAVARRA	6.355.762	0,6507%	58	0,7218%
PAIS VASCO	26.355.996	2,6985%	166	2,0660%
LA RIOJA	3.301.384	0,3380%	37	0,4605%
CEUTA	887.978	0,0909%	6	0,0747%
MELILLA	1.045.487	0,1070%	9	0,1120%
TOTAL	976.686.212,97	100,0000%	8.035	100,0000%

LISTADO ESTADÍSTICO DE PRINCIPAL PENDIENTE SOBRE VALOR DE TASACIÓN

LTV	Ppal Pendiente	%	Nº de Activos	%
0 - 10	304.882,98	0,0312%	18	0,2240%
10 - 20	787.045,93	0,0806%	23	0,2862%
20 - 30	1.811.396,28	0,1855%	32	0,3983%
30 - 40	3.555.465,74	0,3640%	54	0,6721%
40 - 50	7.613.402,17	0,7795%	99	1,2321%
50 - 60	21.636.430,49	2,2153%	284	3,5345%
60 - 70	104.281.134,88	10,6770%	1.026	12,7691%
70 - 80	273.102.498,67	27,9622%	2.280	28,3759%
80 - 90	223.771.360,01	22,9113%	1.781	22,1655%
>100	339.822.595,82	34,7934%	2.438	30,3423%
TOTAL	976.686.212,97	100,0000%	8.035	100,0000%

Ratio Medio Ponderado: 85,05

FONDO DE TITULIZACIÓN RMBS SANTANDER 5

Tasa mensual actual anualizada:	4,29%
Tasa últimos 12 meses anualizada:	4,89%
Tasa anualizada desde Constitución del Fondo	4,31%

4,31%
0,37%

Fecha	Pendiente Constitución	Pendiente a fecha	Vector Prepago TACP	DATO Fin mes	Caída mensual media	CPR	Caída mensual	CPR	Ppal Pte después del pago
								4,29%	
18-dic.-15	1.275.000.000,00		100,00%	100,00%					1.275.000.000,00
31-dic.-15	1.272.849.519,03	1.269.646.468,29	99,63%	99,75%	0,25%	2,98%	0,25%	2,98%	1.268.190.202,41
31-ene.-16	1.269.871.930,00	1.261.269.179,49	99,27%	99,32%	0,34%	4,00%	0,43%	5,00%	1.260.592.111,64
29-feb.-16	1.267.721.449,03	1.254.358.533,00	98,91%	98,95%	0,35%	4,15%	0,38%	4,46%	1.253.850.712,21
31-mar.-16	1.264.044.973,09	1.247.020.266,66	98,54%	98,65%	0,34%	3,99%	0,30%	3,49%	1.245.638.002,23
30-abr.-16	1.260.327.554,97	1.239.224.253,41	98,18%	98,33%	0,34%	3,97%	0,33%	3,91%	1.237.428.418,83
31-may.-16	1.256.592.987,07	1.232.489.534,00	97,82%	98,08%	0,32%	3,80%	0,25%	2,93%	1.229.245.470,91
30-jun.-16	1.252.832.904,60	1.225.006.519,37	97,47%	97,78%	0,32%	3,78%	0,31%	3,64%	1.221.080.982,10
31-jul.-16	1.249.057.801,28	1.217.391.586,62	97,11%	97,46%	0,32%	3,78%	0,32%	3,79%	1.212.945.208,24
31-ago.-16	1.245.209.219,52	1.210.959.644,41	96,75%	97,25%	0,31%	3,65%	0,22%	2,62%	1.204.781.542,26
30-sep.-16	1.241.395.741,49	1.205.309.445,08	96,40%	97,09%	0,29%	3,48%	0,16%	1,91%	1.196.695.229,90
31-oct.-16	1.237.561.421,23	1.197.510.389,35	96,05%	96,76%	0,30%	3,53%	0,34%	4,00%	1.188.631.956,36
30-nov.-16	1.233.719.659,96	1.190.322.067,62	95,69%	96,48%	0,30%	3,52%	0,29%	3,43%	1.180.604.558,86
31-dic.-16	1.229.856.160,95	1.181.415.885,88	95,34%	96,06%	0,31%	3,64%	0,44%	5,11%	1.172.599.277,71
31-ene.-17	1.225.963.900,04	1.173.370.028,93	95,00%	95,71%	0,31%	3,69%	0,37%	4,30%	1.164.609.461,82
28-feb.-17	1.222.048.668,08	1.167.199.559,10	94,65%	95,51%	0,31%	3,61%	0,21%	2,46%	1.156.640.686,13
31-mar.-17	1.218.119.199,89	1.159.735.643,98	94,30%	95,21%	0,31%	3,62%	0,32%	3,76%	1.148.701.220,31
30-abr.-17	1.214.166.964,39	1.151.948.787,33	93,96%	94,88%	0,31%	3,65%	0,35%	4,10%	1.140.782.990,21
31-may.-17	1.210.214.020,06	1.143.311.616,40	93,61%	94,47%	0,32%	3,72%	0,43%	4,99%	1.132.906.674,48
30-jun.-17	1.206.254.905,88	1.136.997.499,61	93,27%	94,26%	0,31%	3,67%	0,23%	2,68%	1.125.066.981,32
31-jul.-17	1.202.286.527,57	1.128.070.599,85	92,93%	93,83%	0,32%	3,75%	0,46%	5,36%	1.117.260.893,78
31-ago.-17	1.198.263.313,26	1.121.369.627,49	92,59%	93,58%	0,32%	3,72%	0,26%	3,08%	1.109.446.108,36
30-sep.-17	1.194.286.355,73	1.115.398.829,22	92,25%	93,39%	0,31%	3,66%	0,20%	2,39%	1.101.716.236,19
31-oct.-17	1.190.294.506,38	1.105.623.792,80	91,91%	92,89%	0,32%	3,78%	0,54%	6,34%	1.094.014.401,70
30-nov.-17	1.186.300.617,71	1.097.312.310,66	91,57%	92,50%	0,32%	3,82%	0,42%	4,90%	1.086.352.322,94
31-dic.-17	1.182.303.955,77	1.085.986.275,46	91,24%	91,85%	0,34%	4,00%	0,70%	8,06%	1.078.729.149,26
31-ene.-18	1.178.301.042,58	1.075.514.174,55	90,91%	91,28%	0,35%	4,13%	0,63%	7,28%	1.071.141.546,06
28-feb.-18	1.174.293.890,59	1.069.590.684,78	90,57%	91,08%	0,35%	4,07%	0,21%	2,51%	1.063.591.198,63
31-mar.-18	1.170.286.957,90	1.062.671.451,81	90,24%	90,80%	0,34%	4,05%	0,31%	3,62%	1.056.081.972,97
30-abr.-18	1.166.261.698,10	1.055.758.610,25	89,91%	90,53%	0,34%	4,04%	0,31%	3,63%	1.048.596.993,23
31-may.-18	1.162.240.659,77	1.046.982.211,27	89,58%	90,08%	0,35%	4,09%	0,49%	5,70%	1.041.156.442,28
30-jun.-18	1.158.216.353,14	1.039.337.993,61	89,25%	89,74%	0,35%	4,11%	0,39%	4,53%	1.033.753.396,37
31-jul.-18	1.154.186.005,17	1.031.543.344,87	88,93%	89,37%	0,35%	4,13%	0,40%	4,73%	1.026.385.225,33
31-ago.-18	1.150.100.111,28	1.024.604.935,85	88,60%	89,09%	0,35%	4,11%	0,32%	3,77%	1.019.007.930,81
30-sep.-18	1.146.061.929,98	1.017.482.308,23	88,28%	88,78%	0,35%	4,11%	0,35%	4,07%	1.011.713.012,36
31-oct.-18	1.142.008.960,73	1.010.493.403,54	87,95%	88,48%	0,35%	4,11%	0,33%	3,94%	1.004.444.839,72
30-nov.-18	1.137.960.311,47	1.001.880.801,71	87,63%	88,04%	0,35%	4,16%	0,50%	5,83%	997.220.107,15
31-dic.-18	1.133.908.373,74	993.322.773,09	87,31%	87,60%	0,36%	4,20%	0,50%	5,84%	990.031.937,11
31-ene.-19	1.129.849.821,04	986.557.586,67	86,99%	87,32%	0,36%	4,19%	0,32%	3,82%	982.877.275,44
28-feb.-19	1.125.785.381,67	978.992.576,59	86,67%	86,96%	0,36%	4,21%	0,41%	4,79%	975.756.625,46
31-mar.-19	1.121.719.936,38	968.674.067,54	86,36%	86,36%	0,37%	4,31%	0,70%	8,03%	968.674.067,54

**FLUJOS POR CADA BONO SIN RETENCION PARA EL TOMADOR
(IMPORTES EN EUROS)
TACP: 4,31%**

Fecha de Pago	Bonos de la Serie A			Bonos de la Serie B			Bonos de la Serie C		
	Principal Amortizado	Intereses Brutos	Flujo Total	Principal Amortizado	Intereses Brutos	Flujo Total	Principal Amortizado	Intereses Brutos	Flujo Total
TOTALES:	703.110.094,96	30.793.217,49	733.903.312,45	261.400.000,00	34.808.323,63	296.208.323,63	63.700.000,00	#N/A	#N/A
17-abr.-19									
17-jul.-19	20.035.916,76	1.418.290,25	21.454.207,01	0,00	547.110,20	547.110,20	0,00	136.544,49	136.544,49
17-oct.-19	19.895.788,06	1.393.015,94	21.288.804,00	0,00	553.122,40	553.122,40	0,00	138.044,98	138.044,98
17-ene.-20	19.584.494,16	1.352.441,80	20.936.935,96	0,00	553.122,40	553.122,40	0,00	138.044,98	138.044,98
17-abr.-20	19.196.694,81	1.298.236,15	20.494.930,97	0,00	547.110,20	547.110,20	0,00	136.544,49	136.544,49
17-jul.-20	18.894.284,76	1.259.513,22	20.153.797,98	0,00	547.110,20	547.110,20	0,00	136.544,49	136.544,49
19-oct.-20	19.372.887,57	1.234.822,28	20.607.709,85	0,00	553.122,40	553.122,40	0,00	138.044,98	138.044,98
18-ene.-21	19.052.467,25	1.195.314,51	20.247.781,75	0,00	553.122,40	553.122,40	0,00	138.044,98	138.044,98
19-abr.-21	18.568.056,49	1.131.319,74	19.699.376,23	0,00	541.098,00	541.098,00	0,00	135.044,00	135.044,00
19-jul.-21	18.392.374,39	1.106.435,09	19.498.809,48	0,00	547.110,20	547.110,20	0,00	136.544,49	136.544,49
18-oct.-21	18.227.632,78	1.081.085,54	19.308.718,32	0,00	553.122,40	553.122,40	0,00	138.044,98	138.044,98
17-ene.-22	17.922.139,35	1.043.913,32	18.966.052,66	0,00	553.122,40	553.122,40	0,00	138.044,98	138.044,98
18-abr.-22	17.454.547,14	985.464,88	18.440.012,02	0,00	541.098,00	541.098,00	0,00	135.044,00	135.044,00
18-jul.-22	17.271.271,86	961.205,76	18.232.477,62	0,00	547.110,20	547.110,20	0,00	136.544,49	136.544,49
17-oct.-22	17.112.680,91	936.546,58	18.049.227,48	0,00	553.122,40	553.122,40	0,00	138.044,98	138.044,98
17-ene.-23	16.818.229,90	901.648,12	17.719.878,02	0,00	553.122,40	553.122,40	0,00	138.044,98	138.044,98
17-abr.-23	16.393.117,76	848.494,70	17.241.612,47	0,00	541.098,00	541.098,00	0,00	135.044,00	135.044,00
17-jul.-23	16.220.905,55	824.854,77	17.045.760,32	0,00	547.110,20	547.110,20	0,00	136.544,49	136.544,49
17-oct.-23	16.075.852,56	800.839,28	16.876.691,84	0,00	553.122,40	553.122,40	0,00	138.044,98	138.044,98
17-ene.-24	15.789.567,46	768.055,26	16.557.622,71	0,00	553.122,40	553.122,40	0,00	138.044,98	138.044,98
17-abr.-24	15.447.003,72	727.856,64	16.174.860,36	0,00	547.110,20	547.110,20	0,00	136.544,49	136.544,49
17-jul.-24	15.208.076,74	696.697,46	15.904.774,19	0,00	547.110,20	547.110,20	0,00	136.544,49	136.544,49
17-oct.-24	15.026.126,88	673.339,14	15.699.466,01	0,00	553.122,40	553.122,40	0,00	138.044,98	138.044,98
17-ene.-25	14.793.106,47	642.695,86	15.435.802,32	0,00	553.122,40	553.122,40	0,00	138.044,98	138.044,98
17-abr.-25	14.396.955,69	599.211,96	14.996.167,65	0,00	541.098,00	541.098,00	0,00	135.044,00	135.044,00
17-jul.-25	14.220.216,53	576.828,81	14.797.045,34	0,00	547.110,20	547.110,20	0,00	136.544,49	136.544,49
17-oct.-25	14.031.973,02	554.167,83	14.586.140,85	0,00	553.122,40	553.122,40	0,00	138.044,98	138.044,98
19-ene.-26	13.797.307,69	525.551,96	14.322.859,64	0,00	553.122,40	553.122,40	0,00	138.044,98	138.044,98
17-abr.-26	13.428.719,92	486.601,29	13.915.321,21	0,00	541.098,00	541.098,00	0,00	135.044,00	135.044,00
17-jul.-26	13.244.007,06	464.920,00	13.708.927,06	0,00	547.110,20	547.110,20	0,00	136.544,49	136.544,49
19-oct.-26	13.058.492,77	443.020,07	13.501.512,84	0,00	553.122,40	553.122,40	0,00	138.044,98	138.044,98
18-ene.-27	12.840.169,08	416.389,45	13.256.558,52	0,00	553.122,40	553.122,40	0,00	138.044,98	138.044,98
19-abr.-27	12.502.074,23	381.721,36	12.883.795,59	0,00	541.098,00	541.098,00	0,00	135.044,00	135.044,00
19-jul.-27	12.320.149,00	360.743,95	12.680.892,95	0,00	547.110,20	547.110,20	0,00	136.544,49	136.544,49
18-oct.-27	12.136.382,99	339.583,27	12.475.966,26	0,00	553.122,40	553.122,40	0,00	138.044,98	138.044,98
17-ene.-28	11.925.535,13	314.833,14	12.240.368,28	0,00	553.122,40	553.122,40	0,00	138.044,98	138.044,98
17-abr.-28	11.652.631,80	287.355,25	11.939.987,05	0,00	547.110,20	547.110,20	0,00	136.544,49	136.544,49
17-jul.-28	11.442.079,66	263.849,95	11.705.929,61	0,00	547.110,20	547.110,20	0,00	136.544,49	136.544,49
17-oct.-28	11.260.152,85	243.415,19	11.503.568,03	0,00	553.122,40	553.122,40	0,00	138.044,98	138.044,98
17-ene.-29	11.038.428,76	220.451,98	11.258.880,74	0,00	553.122,40	553.122,40	0,00	138.044,98	138.044,98
17-abr.-29	10.733.187,06	193.637,88	10.926.824,94	0,00	541.098,00	541.098,00	0,00	135.044,00	135.044,00
17-jul.-29	10.568.194,78	174.138,79	10.742.333,57	0,00	547.110,20	547.110,20	0,00	136.544,49	136.544,49
17-oct.-29	10.373.864,65	154.500,33	10.528.364,98	0,00	553.122,40	553.122,40	0,00	138.044,98	138.044,98
17-ene.-30	10.150.442,31	133.344,56	10.283.786,87	0,00	553.122,40	553.122,40	0,00	138.044,98	138.044,98
17-abr.-30	9.866.959,58	110.195,63	9.977.155,21	0,00	541.098,00	541.098,00	0,00	135.044,00	135.044,00
17-jul.-30	9.712.517,70	91.516,73	9.804.034,43	0,00	547.110,20	547.110,20	0,00	136.544,49	136.544,49
17-oct.-30	9.522.669,36	72.715,34	9.595.384,70	0,00	553.122,40	553.122,40	0,00	138.044,98	138.044,98
17-ene.-31	9.325.564,98	53.295,45	9.378.860,43	0,00	553.122,40	553.122,40	0,00	138.044,98	138.044,98
17-abr.-31	9.070.256,78	33.532,35	9.103.789,13	0,00	541.098,00	541.098,00	0,00	135.044,00	135.044,00
17-jul.-31	7.737.938,25	15.608,71	7.753.546,96	1.188.455,54	547.110,20	1.735.565,74	0,00	136.544,49	136.544,49
17-oct.-31	0,00	0,00	0,00	8.754.732,57	550.607,63	9.305.340,20	0,00	138.044,98	138.044,98
19-ene.-32	0,00	0,00	0,00	8.569.464,66	532.082,61	9.101.547,28	0,00	138.044,98	138.044,98
19-abr.-32	0,00	0,00	0,00	8.326.902,77	508.363,22	8.835.265,99	0,00	136.544,49	136.544,49
19-jul.-32	0,00	0,00	0,00	8.142.855,52	490.935,01	8.633.790,53	0,00	136.544,49	136.544,49
18-oct.-32	0,00	0,00	0,00	7.970.146,39	479.099,62	8.449.246,00	0,00	138.044,98	138.044,98
17-ene.-33	0,00	0,00	0,00	7.797.363,84	462.234,79	8.259.598,63	0,00	138.044,98	138.044,98
18-abr.-33	0,00	0,00	0,00	7.564.895,60	436.045,66	8.000.941,26	0,00	135.044,00	135.044,00
18-jul.-33	0,00	0,00	0,00	7.421.568,95	425.057,29	7.846.626,24	0,00	136.544,49	136.544,49
17-oct.-33	0,00	0,00	0,00	7.237.884,23	414.024,21	7.651.908,44	0,00	138.044,98	138.044,98
17-ene.-34	0,00	0,00	0,00	7.043.826,00	398.708,84	7.442.534,85	0,00	138.044,98	138.044,98
17-abr.-34	0,00	0,00	0,00	6.761.827,91	375.460,54	7.137.288,45	0,00	135.044,00	135.044,00
17-jul.-34	0,00	0,00	0,00	6.582.466,16	365.479,82	6.947.945,98	0,00	136.544,49	136.544,49
17-oct.-34	0,00	0,00	0,00	6.406.797,39	355.567,58	6.762.364,97	0,00	138.044,98	138.044,98
17-ene.-35	0,00	0,00	0,00	6.243.250,34	342.010,80	6.585.261,13	0,00	138.044,98	138.044,98
17-abr.-35	0,00	0,00	0,00	6.026.995,71	321.652,25	6.348.647,97	0,00	135.044,00	135.044,00
17-jul.-35	0,00	0,00	0,00	5.829.003,48	312.611,67	6.141.615,15	0,00	136.544,49	136.544,49
17-oct.-35	0,00	0,00	0,00	5.575.849,80	303.712,79	5.879.562,58	0,00	138.044,98	138.044,98
17-ene.-36	0,00	0,00	0,00	5.377.414,91	291.914,29	5.669.329,20	0,00	138.044,98	138.044,98
17-abr.-36	0,00	0,00	0,00	5.160.316,46	277.486,38	5.437.802,84	0,00	136.544,49	136.544,49
17-jul.-36	0,00	0,00	0,00	127.417.981,76	266.685,84	127.684.667,60	63.700.000,00	136.544,49	63.836.544,49