



F.T.A. SANTANDER EMPRESAS 8

FRANCISCO FORTES CLAVERO

ANALISTA

SANTANDER DE TITULIZACION, S.G.F.T, S.A.

CIUDAD GRUPO SANTANDER

28660 BOADILLA DEL MONTE

ffortes@gruposantander.com

Tel: 912893290



DENOMINACION DEL FONDO:

F.T.A. SANTANDER EMPRESAS 8

INFORMACIÓN

CORRESPONDIENTE AL:

TRIMESTRE/SEMESTRE:

16/07/2012 - 16/10/2012

AÑO:

2012

Personas que asumen la responsabilidad de esta información y cargos que ocupan:	Firma:
IGNACIO ORTEGA GAVARA - DIRECTOR GENERAL	

I. DATOS GENERALES SOBRE EL FONDO

Fecha de Constitución del Fondo	24 enero 2011	Agencia de pago de Bonos	BANCO SANTANDER	
Fecha de Desembolso BT's	27 enero 2011	Negociación Mercado	AIAF	
Fecha Final Amortización	16 abril 2052	Agencias de calificación	MOODY'S ESPAÑA DBRS	
Sociedad Gestora	SANTANDER DE TITULIZACION, S.G.F.T, S.A.	Calificación	Inicial	Actual
Originador Derechos Crédito	BANCO SANTANDER	BONOS SERIE A	Aaa/AAA	AH/AAA
		BONOS SERIE B	Caa1/B	Caa1/B
		BONOS SERIE C	Ca/C	Ca/C

II. VALORES EMITIDOS POR EL FONDO: BONOS DE TITULIZACION

SERIES PRELACIÓN CÓDIGO ISIN	Nº BONOS	NOMINAL EN CIRCULACIÓN			
			Inicial	Actual	%Act/In
BONOS SERIE A ES0336101003	50.149	Nominal Unitario	100.000,00	21.829,57	
		Nominal Total	5.014.900.000,00	1.094.731.105,93	21,83 %
BONOS SERIE B ES0336101011	14.351	Nominal Unitario	100.000,00	100.000,00	
		Nominal Total	1.435.100.000,00	1.435.100.000,00	100,00 %
BONOS SERIE C ES0336101029	12.900	Nominal Unitario	100.000,00	100.000,00	
		Nominal Total	1.290.000.000,00	1.290.000.000,00	100,00 %

AMORTIZACION E INTERESES BONOS					
Actual			Próximo		
Fecha Amortización Periodo Actual 16 octubre 2012			Fecha Próximo Cupón 16 enero 2013		
	Amortización de los Bonos	Intereses Brutos Bonos	Tipo de Interés	Importe Bruto Próximo Cupón	Importe Neto Próximo Cupón
BONOS SERIE A	7.742,75 €	71,57 €	0,6600 %	36,82 €	29,09 €
BONOS SERIE B	0,00 €	574,23 €	1,9600 %	500,89 €	395,70 €
BONOS SERIE C	0,00 €	0,00 €	0,8600 %	219,78 €	173,63 €
Amortización devengada no pagada	0,00 €				
Amortización Calendario	NO				

III. ACTIVOS ADQUIRIDOS POR EL FONDO: DERECHOS DE CRÉDITO

DERECHOS DE CRÉDITO	A LA EMISIÓN	SITUACIÓN ACTUAL
Número de Derechos de Crédito	29.448	16.751
Saldo Pendiente de Amortizar Derechos	6.450.000.000,00	2.452.936.399,61
Importes Unitarios Derechos Vivos	100.000,00	146.435,22
Tipos de Interés	5,00 %	3,21 %

TASAS DE AMORTIZACIÓN ANTICIPADA	SITUACIÓN ACTUAL
Tasa mensual actual anualizada:	-19,30 %
Tasa últimos 12 meses anualizada:	GEÍ F %
Tasa anualizada desde Constitución del Fondo	20,22 %

MOROSIDAD ACTUAL	Hasta 1 mes	De 1 a 6 meses	Mayor de 6 meses
Deuda Vencida(Principal+Intereses)	4.499.311,17	45.266.266,44	15.110.530,25
Deuda Pendiente de vencimiento	0,00	0,00	2.391.630.326,78
Deuda Total	4.499.311,17	45.266.266,44	2.406.740.857,03

F.T.A. SANTANDER EMPRESAS 8

INFORME TRIMESTRAL BONOS DE TITULIZACIÓN

16 octubre 2012

BONOS TITULIZACIÓN DE ACTIVOS. PRINCIPAL	
Saldo anterior	4.208.122.275,68 €
Amortizaciones	388.291.169,75 €
Saldo actual	3.819.831.105,93 €
% sobre saldo inicial	49,35 %
Amortización devengada no pagada	0,00 €

BONOS DE TITULIZACIÓN DE ACTIVOS. INTERESES	
Intereses pagados Serie A	3.589.163,93 €
Intereses pagados Serie B	8.240.774,73 €
Intereses pagados Serie C	0,00 €
Intereses devengados no pagados	21.794.034,00 €

DATOS	
Fecha de determinación	08/10/2012
Fecha de Pago de Cupón Actual	16/10/2012
Fecha de Pago de Cupón Anterior	16/07/2012
Número de días	92
Tipo de referencia (%)	0,210 %
Próxima Fecha de Pago	16/01/2013

VIDA RESIDUAL (AÑOS)		
	INICIAL	16-oct-2012
BONOS SERIE A	1,64	0,49
BONOS SERIE B	5,75	2,29
BONOS SERIE C	4,5	2,75

F.T.A. SANTANDER EMPRESAS 8

INFORME TRIMESTRAL DERECHOS DE CREDITO

16 octubre 2012

DERECHOS DE CRÉDITO. PRINCIPAL	HIPOTECARIOS	
Saldo anterior	2.842.360.299,31 €	563.262.782,62 €
Amortizaciones	389.423.899,70 €	64.593.833,01 €
Saldo actual	2.452.936.399,61 €	498.668.949,61 €
Número de derechos de crédito	16.751	798
LTV	N/A	44,08%

DERECHOS DE CRÉDITO. INTERESES	
Intereses cobrados en el trimestre	21.282.222,36 €
Intereses devengados en el trimestre	20.969.183,58 €

DERECHOS DE CRÉDITO EN MOROSIDAD					
	HASTA 30 DÍAS	30 A 60 DÍAS	60 A 90 DÍAS	90 A 180 DÍAS	MAS 180 DIAS
Principal	4.310.611,38 €	10.278.263,66 €	6.652.693,36 €	25.866.666,53 €	14.197.837,90 €
Intereses	188.699,79 €	475.969,05 €	1.497.175,42 €	495.498,42 €	912.692,35 €
Saldo de los derechos de crédito	34.827.540,18 €	48.439.214,71 €	102.298.247,46 €	161.825.069,57 €	275.664.268,82 €
Número de derechos de crédito	228	368	306	341	1647
% sobre saldo de los derechos de crédito	1,42 %	1,97 %	4,17 %	6,60 %	11,24%

* Se excluyen en este informe los vencidos y no pagados con antigüedad entre 1 y 15 días por considerarse morosidad técnica, con un gran porcentaje de recobro.

PRÉSTAMOS EN WRITE OFF	
Write Off acumulado Fecha Pago anterior	100.161.159,21 €
Write Off trimestre	37.089.458,62 €
Write Off acumulados actuales	137.250.617,83 €

F.T.A. SANTANDER EMPRESAS 8

INFORME TRIMESTRAL DERECHOS DE CREDITO

16 octubre 2012

CONTENCIOSOS / JUDICIALES	
Saldo anterior	127.123.786,67 €
Diferencia	22.133.703,61 €
Saldo actual	149.257.490,28 €
Número derechos de crédito contenciosos	1369

ADJUDICADOS	
Saldo anterior	27.079.082,78 €
Diferencia	-3.541.439,70 €
Saldo actual	23.537.643,08 €
Número derechos de crédito adjudicados	26

PERDIDAS NETAS	
Saldo anterior	98.264.345,13 €
Diferencia	3.041.745,31 €
Saldo actual	101.306.090,44 €

F.T.A. SANTANDER EMPRESAS 8

ESTADO DE ORIGEN Y APLICACIÓN DE FONDOS Y CUENTA DE TESORERÍA

16 octubre 2012

ORIGEN	402.800.129,67 €
PRINCIPAL COBRADO	
Amortización derechos de crédito	339.890.713,84 €
INTERESES COBRADOS	
Intereses de derechos de crédito	21.282.222,36 €
Intereses de reinversión	2.160.888,31 €
CONTENCIOSOS / JUDICIALES	3.425.226,14 €
VARIACIÓN ANTERIOR LINEAS DE CRÉDITO	75.762.051,52 €
OTROS	-9.767,45 €
VARIACIÓN LINEAS DE CRÉDITO	-76.894.777,06 €
FONDO DE RESERVA	33.825.868,11 €
ADJUDICADOS	3.357.703,90 €

ESTADO CUENTA DE TESORERÍA	1.086.399.288,63 €
FONDO DE RESERVA	
Saldo anterior	1.120.225.156,74 €
Utilizado en el período	33.825.868,11 €
Saldo actual	1.086.399.288,63 €
RETENCIÓN A CUENTA DEL IRPF	0,00 €
GASTOS EMISIÓN RETENIDOS	0,00 €
OTROS	0,00 €

APLICACIÓN	402.800.129,67 €
GASTOS ORDINARIOS	1.765,53 €
COMISION DE GESTION	212.135,48 €
PAGO SWAP	21.251.511,16 €
COBRO SWAP	-18.786.390,91 €
INTERESES BONOS SERIE A	3.589.163,93 €
INTERESES BONOS SERIE B	8.240.774,73 €
AMORTIZACION BONOS SERIE A	388.291.169,75 €
AMORTIZACION BONOS SERIE B	0,00 €
INTERESES POSTERGADOS SERIE B	0,00 €
INTERESES PRESTAMO SUBORDINADO F.RVA	0,00 €
INTERESES BONOS SERIE C	0,00 €
AMORTIZACION PTO.SUB.F.RVA	0,00 €
AMORTIZACION BONOS SERIE C	0,00 €
INTERESES PTO. SUBORDINADO	0,00 €
AMORTIZACION PTO. SUBORDINADO	0,00 €
RESOLUCION CONTRATO SWAP	0,00 €
COMISION ADMINISTRACION	0,00 €
EXCESO POR REDONDEO	0,00 €
INTERESES EXTRAORDINARIOS SERIE C	0,00 €
RETENCION INT. EXTRAOR. SERIE C	0,00 €

F.T.A. SANTANDER EMPRESAS 8

MEJORA CREDITICIA Y PRÉSTAMO SUBORDINADO

16 octubre 2012

MEJORA DE CRÉDITO		
CONCEPTOS	INICIAL	16-oct-2012
EMISIÓN SUBORDINADA	81,46 %	71,34 %
FONDO DE RESERVA	1.290.000.000,00 € (16,67 %)	1.086.399.288,63 € (28,44 %)

PRÉSTAMOS SUBORDINADOS		
CONCEPTOS	INICIAL	16-oct-2012
PRESTAMO SUBORDINADO 1		
Saldo vivo	772.000,00 €	598.018,25 €
Tipo de interés	1,641 %	0,860 %

F.T.A. SANTANDER EMPRESAS 8

INFORMACIÓN RELATIVA A LOS TRIGGERS

16 octubre 2012

TRIGGERS FONDO DE RESERVA	
1. SI 1.a) ES MAYOR QUE 2.a) NO SE AMORTIZA EL FONDO DE RESERVA	
1.a) SALDO DERECHOS EN MOROSIDAD > 90 DÍAS	437.489.338,39 €
2.a) 1 % SALDO DERECHOS DE CRÉDITO ACTUAL	24.529.364,00 €

EL NIVEL REQUERIDO DEL FONDO DE RESERVA ES FIJO HASTA ABRIL 2013

SALDO VIVO ACUMULADO DE PRESTAMOS FALLIDOS	257.249.380,22 €
---	------------------

TRIGGERS DIFERIMIENTO DE INTERESES CLASE B	
DIFERIMIENTO DE INTS CLASE B (6º LUGAR) SI SALDO VIVO ACUMULADO DE PRESTAMOS FALLIDOS >322.500.000,09 EUR	NO

F.T.A. SANTANDER EMPRESAS 8

DEFINICIONES

16 octubre 2012

FECHA DE DETERMINACIÓN Será la fecha en que la Sociedad Gestora, en nombre del Fondo, realizará los cálculos necesarios para distribuir los fondos disponibles existentes a dicha fecha, de acuerdo con el orden de prelación de pagos descrito en el Folleto Informativo. Todos los datos de los Activos Titulizados (Saldo Vivo DC's, tablas de morosidad, propiedades transitorias, datos estadísticos, etc.) están referidos a dicha fecha.

WRITE OFF Préstamos con cuotas pendientes con antigüedad igual o superior a 12 ó 18 meses (según Folleto Informativo).

PÉRDIDAS DE LA CARTERA Aquellos préstamos cuya deuda el Cedente considera que no va a recuperar (neto de recuperaciones).

PRÉSTAMOS FALLIDOS Aquellos préstamos cuya deuda el Cedente considera que no va a recuperar, o aquellos préstamos que tienen cuotas pendientes con antigüedad.

SALDO VIVO ACUMULADO DE PRÉSTAMOS FALLIDOS Saldo vivo acumulado de los Derechos de Crédito derivados de Préstamos Fallidos, sin tener en cuenta los importes recobrados.

ADJUDICADOS Bienes en el activo del Fondo como consecuencia de un proceso judicial o extrajudicial.

CONTENCIOSO / JUDICIAL Préstamos sobre los que el Cedente va a iniciar acciones judiciales. Esta cantidad está incluida en el cuadro de morosidad.

**FONDO DE TITULIZACIÓN DE ACTIVOS
SANTANDER EMPRESAS 8**

Fecha: 16 de octubre de 2.012

INFORME HISTÓRICO DE MOROSIDAD

MOROSIDAD HISTÓRICA					
	07/10/2011	09/01/2012	09/04/2012	09/07/2012	08/10/2012
DE 15 A 30 DIAS	1,150%	1,249%	1,226%	0,940%	1,420%
DE 30 A 60 DIAS	1,389%	1,348%	1,610%	2,720%	1,975%
DE 60 A 90 DIAS	1,384%	1,424%	2,284%	1,316%	4,170%
DE 90 A 180 DIAS	1,099%	1,441%	1,276%	1,790%	6,597%
MÁS DE 180 DIAS	3,548%	4,406%	5,398%	5,169%	11,238%

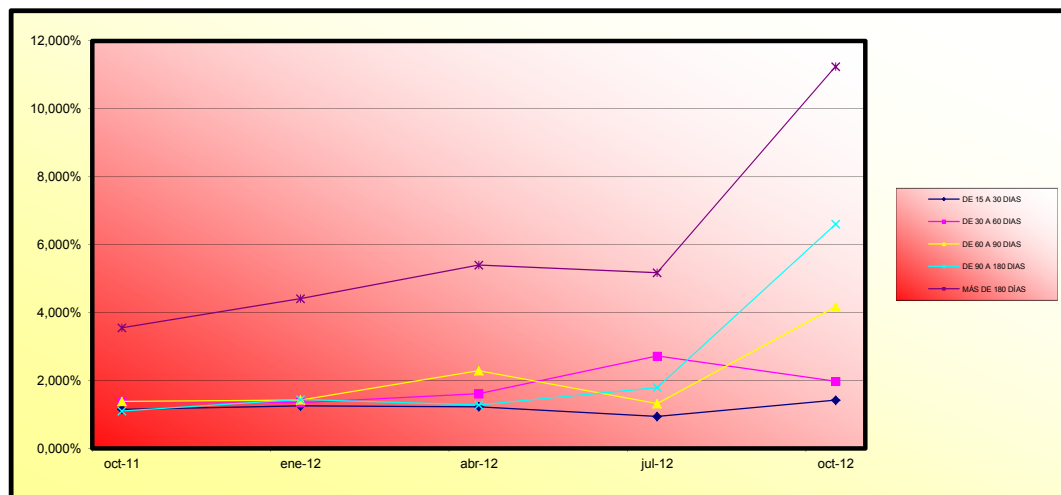

**FONDO DE TITULIZACIÓN DE ACTIVOS
SANTANDER EMPRESAS 8**

Fecha: 16 de octubre de 2.012

CARACTERÍSTICAS DEL COLATERAL

SECTOR	SALDO VIVO	% SALDO VIVO
AGRICULTURA, GANADERIA, CAZA Y SERVICIOS RELACIONADOS CON LAS	54.528.527,21	2,22%
SILVICULTURA Y EXPLOTACION FORESTAL	1.042.158,86	0,04%
PESCA Y ACUICULTURA	15.686.613,94	0,64%
EXTRACCION DE ANTRACITA,HULLA Y LIGNITO	144.700,00	0,01%
EXTRACCION DE MINERALES METALICOS	333.013,39	0,01%
OTRAS INDUSTRIAS EXTRACTIVAS	15.433.678,72	0,63%
ACTIVIDADES DE APOYO A LAS INDUSTRIAS EXTRACTIVAS	73.239,04	0,00%
INDUSTRIA DE LA ALIMENTACION	99.544.325,42	4,06%
FABRICACION DE BEBIDAS	27.241.756,11	1,11%
INDUSTRIA TEXTIL	9.075.513,05	0,37%
CONFECCION DE PRENDAS DE VESTIR	4.100.260,64	0,17%
INDUSTRIA DEL CUERO Y DEL CALZADO	3.891.080,88	0,16%
INDUSTRIA DE LA MADERA Y DEL CORCHO, EXCEPTO MUEBLES; CESTERI	8.273.122,31	0,34%
INDUSTRIA DEL PAPEL	8.212.323,91	0,33%
ARTES GRAFICAS Y REPRODUCCION DE SOPORTES GRABADOS	8.830.328,15	0,36%
COQUERIAS Y REFINO DE PETROLEO	9.689,54	0,00%
INDUSTRIA QUIMICA	13.250.107,68	0,54%
FABRICACION DE PRODUCTOS FARMACEUTICOS	6.138.709,13	0,25%
FABRICACION DE PRODUCTOS DE CAUCHO Y PLASTICOS	16.684.698,16	0,68%
FABRICACION DE OTROS PRODUCTOS MINERALES NO METALICOS	62.309.539,62	2,54%
METALURGIA; FABRICACION DE PRODUCTOS DE HIERRO, ACERO Y FERRO	21.534.897,55	0,88%
FABRICACION DE PRODUCTOS METALICOS, EXCEPTO MAQUINARIA Y EQUI	37.171.029,58	1,52%
FABRICACION DE PRODUCTOS INFORMATICOS, ELECTRONICOS Y OPTICOS	5.037.238,73	0,21%
FABRICACION DE MATERIAL Y EQUIPO ELECTRICO	18.187.331,51	0,74%
FABRICACION DE MAQUINARIA Y EQUIPO N.C.O.P.	33.684.590,23	1,37%
FABRICACION DE VEHICULOS DE MOTOR, REMOLQUES Y SEMIRREMOLQUE	9.620.999,10	0,39%
FABRICACION DE OTRO MATERIAL DE TRANSPORTE	6.442.277,18	0,26%
FABRICACION DE MUEBLES	36.440.588,36	1,49%
OTRAS INDUSTRIAS MANUFACTURERAS	4.999.603,03	0,20%
REPARACION E INSTALACION DE MAQUINARIA Y EQUIPO	2.353.617,30	0,10%
SUMINISTRO DE ENERGIA ELECTRICA, GAS, VAPOR Y AIRE ACONDICION	99.067.856,95	4,04%
CAPTACION, DEPURACION Y DISTRIBUCION DE AGUA	5.165.722,00	0,21%
RECOGIDA Y TRATAMIENTO DE AGUAS RESIDUALES	410.219,79	0,02%
RECOGIDA, TRATAMIENTO Y ELIMINACION DE RESIDUOS; VALORIZACION	5.899.727,47	0,24%
ACTIVIDADES DE DESCONTAMINACION Y OTROS SERVICIOS DE GESTION	102.958,33	0,00%
CONSTRUCCION DE EDIFICIOS	737.474.057,72	30,06%
INGENIERIA CIVIL	30.791.958,85	1,26%
ACTIVIDADES DE CONSTRUCCION ESPECIALIZADA	38.272.641,60	1,56%
VENTA Y REPARACION DE VEHICULOS DE MOTOR Y MOTOCICLETAS	22.857.543,81	0,93%
COMERCIO AL POR MAYOR E INTERMEDIARIOS DEL COMERCIO, EXCEPTO	118.352.761,90	4,82%
COMERCIO AL POR MENOR, EXCEPTO DE VEHICULOS DE MOTOR Y MOTOCI	83.397.069,86	3,40%
TRANSPORTE TERRESTRE Y POR TUBERIA	22.759.282,61	0,93%

**FONDO DE TITULIZACIÓN DE ACTIVOS
SANTANDER EMPRESAS 8**

CARACTERÍSTICAS DEL COLATERAL

SECTOR	SALDO VIVO	% SALDO VIVO
TRANSPORTE MARITIMO Y POR VIAS NAVEGABLES INTERIORES	8.922.582,20	0,36%
TRANSPORTE AEREO	2.394.493,39	0,10%
ALMACENAMIENTO Y ACTIVIDADES ANEXAS AL TRANSPORTE	27.499.276,90	1,12%
ACTIVIDADES POSTALES Y DE CORREOS	398.571,26	0,02%
SERVICIOS DE ALOJAMIENTO	140.987.751,65	5,75%
SERVICIOS DE COMIDAS Y BEBIDAS	54.467.589,96	2,22%
EDICION	1.492.742,91	0,06%
ACTIVIDADES CINEMATOGRAFICAS, DE VIDEO Y DE PROGRAMAS DE TELE	3.513.823,76	0,14%
ACTIVIDADES DE PROGRAMACION Y EMISION DE RADIO Y TELEVISION	65.683,47	0,00%
TELECOMUNICACIONES	7.519.391,66	0,31%
PROGRAMACION, CONSULTORIA Y OTRAS ACTIVIDADES RELACIONADAS CO	4.717.081,48	0,19%
SERVICIOS DE INFORMACION	367.061,33	0,01%
SERVICIOS FINANCIEROS, EXCEPTO SEGUROS Y FONDOS DE PENSIONES	54.334.041,02	2,22%
ACTIVIDADES AUXILIARES A LOS SERVICIOS FINANCIEROS Y A LOS SE	10.017.770,24	0,41%
ACTIVIDADES INMOBILIARIAS	293.324.444,68	11,96%
ACTIVIDADES JURIDICAS Y DE CONTABILIDAD	31.045.426,48	1,27%
ACTIVIDADES DE LAS SEDES CENTRALES; ACTIVIDADES DE CONSULTORI	38.309.503,62	1,56%
SERVICIOS TECNICOS DE ARQUITECTURA E INGENIERIA; ENSAYOS Y AN	12.639.990,02	0,52%
INVESTIGACION Y DESARROLLO	2.129.418,66	0,09%
PUBLICIDAD Y ESTUDIOS DE MERCADO	2.191.364,56	0,09%
OTRAS ACTIVIDADES PROFESIONALES, CIENTIFICAS Y TECNICAS	43.069.924,84	1,76%
ACTIVIDADES VETERINARIAS	236.165,29	0,01%
ACTIVIDADES DE ALQUILER	3.989.547,45	0,16%
ACTIVIDADES RELACIONADAS CON EL EMPLEO	439.950,28	0,02%
ACTIVIDADES DE AGENCIAS DE VIAJES, OPERADORES TURISTICOS, SER	5.866.760,33	0,24%
ACTIVIDADES DE SEGURIDAD E INVESTIGACION	1.110.816,32	0,05%
SERVICIOS A EDIFICIOS Y ACTIVIDADES DE JARDINERIA	4.074.708,49	0,17%
ACTIVIDADES ADMINISTRATIVAS Y OTRAS ACTIVIDADES AUXILIARES A	6.277.925,35	0,26%
EDUCACION	8.257.918,00	0,34%
ACTIVIDADES SANITARIAS	14.970.471,16	0,61%
ASISTENCIA EN ESTABLECIMIENTOS RESIDENCIALES	3.113.973,03	0,13%
ACTIVIDADES DE SERVICIOS SOCIALES SIN ALOJAMIENTO	43.407,57	0,00%
ACTIVIDADES DE CREACION, ARTISTICAS Y ESPECTACULOS	3.240.423,27	0,13%
ACTIVIDADES DE BIBLIOTECAS, ARCHIVOS, MUSEOS Y OTRAS ACTIVIDA	2.511.479,15	0,10%
ACTIVIDADES DE JUEGOS DE AZAR Y APUESTAS	10.455.849,94	0,43%
ACTIVIDADES DEPORTIVAS, RECREATIVAS Y DE ENTRETENIMIENTO	19.841.591,09	0,81%
ACTIVIDADES ASOCIATIVAS	27.023.925,32	1,10%
REPARACION DE ORDENADORES, EFECTOS PERSONALES Y ARTICULOS DE	1.741.613,18	0,07%
OTROS SERVICIOS PERSONALES	14.859.432,15	0,61%
ACTIVIDADES DE LOS HOGARES COMO EMPLEADORES DE PERSONAL DOMES	169.027,46	0,01%
TOTAL	2.452.936.399,61	100,00%

**FONDO DE TITULIZACIÓN DE ACTIVOS
SANTANDER EMPRESAS 8**

CARACTERÍSTICAS DEL COLATERAL

Fecha: 16 de octubre de 2.012

CONCENTRACIÓN POR DEUDOR		
DEUDOR	SALDO VIVO	% SALDO VIVO
1	58.000.000,00	2,36%
2	36.000.000,00	1,47%
3	30.928.027,89	1,26%
4	27.513.376,08	1,12%
5	26.946.509,33	1,10%
6	26.190.331,63	1,07%
7	25.016.748,03	1,02%
8	25.000.000,00	1,02%
9	24.151.979,00	0,98%
10	22.277.475,00	0,91%
11	22.225.000,00	0,91%
12	21.379.132,44	0,87%
13	20.009.158,22	0,82%
14	19.568.243,92	0,80%
15	17.543.924,46	0,72%
16	15.628.221,89	0,64%
17	14.995.514,21	0,61%
18	14.966.502,24	0,61%
19	14.965.717,44	0,61%
20	13.756.891,37	0,56%

FTA SANTANDER EMPRESAS 8

Fecha	Balance teórico	Balance Real	1,86% Vector de Prepago tacp	Tasa Prepago Mensual desde Inicio	Tasa Prepago Anualizada desde Inicio	Tasa Prepago Mensual	Tasa Prepago Mensual Anualizada		Principal disponible para la amortización
0	ene-11	6.450.000.000,00	100,00%	100,00%	20,51%		19,18%	6.450.000.000,00	6.450.000.000,00
1	feb-11	6.127.068.563,45	98,14%	97,86%	2,14%	22,88%	2,14%	22,88%	5.995.863.584,58
2	mar-11	5.926.209.899,48	96,31%	98,12%	0,95%	10,79%	-0,26%	-3,19%	5.814.522.321,58
3	abr-11	5.863.891.751,72	94,51%	95,64%	1,48%	16,35%	2,53%	26,45%	5.607.950.459,63
4	may-11	5.790.547.770,85	92,75%	95,28%	1,20%	13,51%	0,37%	4,38%	5.370.565.856,61
5	jun-11	5.647.514.101,41	91,02%	94,37%	1,15%	12,99%	0,96%	10,90%	5.140.233.185,38
6	jul-11	5.574.856.111,22	89,32%	91,50%	1,47%	16,29%	3,04%	30,98%	4.979.483.058,40
7	ago-11	5.537.125.021,64	87,65%	89,42%	1,59%	17,45%	2,27%	24,12%	4.853.555.782,88
8	sep-11	5.475.184.656,02	86,02%	88,55%	1,51%	16,67%	0,96%	10,96%	4.709.768.558,94
9	oct-11	5.425.968.146,46	84,42%	85,32%	1,75%	19,08%	3,66%	36,05%	4.580.397.138,38
10	nov-11	5.356.604.835,06	82,84%	84,42%	1,68%	18,39%	1,05%	11,85%	4.437.522.858,51
11	dic-11	5.128.801.591,94	81,30%	84,41%	1,53%	16,88%	0,02%	0,25%	4.169.576.941,50
12	ene-12	5.076.555.074,26	80,08%	84,41%	1,95%	21,04%	6,45%	55,05%	4.050.142.420,51
13	feb-12	4.959.265.630,08	78,29%	77,75%	1,92%	20,73%	1,54%	17,01%	3.882.787.861,43
14	mar-12	4.814.238.066,61	76,83%	76,71%	1,88%	20,33%	1,34%	14,93%	3.698.954.204,21
15	abr-12	4.661.177.384,36	75,40%	74,34%	1,96%	21,12%	3,09%	31,38%	3.514.569.387,62
16	may-12	4.469.977.826,23	73,99%	72,82%	1,96%	21,17%	2,04%	21,95%	3.307.554.123,35
17	jun-12	4.239.840.625,98	72,62%	71,04%	1,99%	21,44%	2,44%	25,62%	3.078.762.740,89
18	jul-12	4.075.951.396,11	71,26%	69,73%	1,98%	21,36%	1,84%	19,99%	2.904.562.902,49
19	ago-12	3.992.585.866,00	69,93%	68,06%	2,00%	21,57%	2,40%	25,31%	2.792.101.191,83
20	sep-12	3.905.695.102,05	68,63%	66,37%	2,03%	21,81%	2,49%	26,10%	2.680.404.420,64
21	oct-12	3.642.161.505,97	67,35%	67,35%	1,86%	20,22%	-1,48%	-19,30%	2.452.936.399,61

FTA SANTANDER EMPRESAS 8
16-oct-12

0,49 2,29 2,75

Fecha	Principal disponible para la amortización	SERIE A	SERIE B	SERIE C	AMORTIZACION SERIE A 5.014.900.000,00	VIDA SERIE A	AMORTIZACION SERIE B 1.435.100.000,00	VIDA SERIE B	AMORTIZACION SERIE C 1.290.000.000,00	VIDA SERIE C
0		5.014.900.000	1.435.100.000	1.290.000.000						
16-abr-11 1	842.049.540,37	5.014.900.000	1.435.100.000	1.290.000.000	842.049.540,37	-462.285.197.663	0,00	0	0,00	0
16-may-11 0	0,00	4.172.850.460	1.435.100.000	1.290.000.000	0,00	0	0,00	0	0,00	0
16-jun-11 0	0,00	4.172.850.460	1.435.100.000	1.290.000.000	0,00	0	0,00	0	0,00	0
16-jul-11 1	628.467.401,23	4.172.850.460	1.435.100.000	1.290.000.000	628.467.401,23	-287.838.069.765	0,00	0	0,00	0
16-ago-11 0	0,00	3.544.383.058	1.435.100.000	1.290.000.000	0,00	0	0,00	0	0,00	0
16-sep-11 0	0,00	3.544.383.058	1.435.100.000	1.290.000.000	0,00	0	0,00	0	0,00	0
16-oct-11 1	399.085.920,02	3.544.383.058	1.435.100.000	1.290.000.000	399.085.920,02	-146.065.446.726	0,00	0	0,00	0
16-nov-11 0	0,00	3.145.297.138	1.435.100.000	1.290.000.000	0,00	0	0,00	0	0,00	0
16-dic-11 0	0,00	3.145.297.138	1.435.100.000	1.290.000.000	0,00	0	0,00	0	0,00	0
16-ene-12 1	454.492.666,34	3.145.297.138	1.435.100.000	1.290.000.000	454.492.666,34	-124.530.990.578	0,00	0	0,00	0
16-feb-12 0	0,00	2.690.804.472	1.435.100.000	1.290.000.000	0,00	0	0,00	0	0,00	0
16-mar-12 0	0,00	2.690.804.472	1.435.100.000	1.290.000.000	0,00	0	0,00	0	0,00	0
16-abr-12 1	535.573.032,89	2.690.804.472	1.435.100.000	1.290.000.000	535.573.032,89	-98.009.865.019	0,00	0	0,00	0
16-may-12 0	0,00	2.155.231.439	1.435.100.000	1.290.000.000	0,00	0	0,00	0	0,00	0
16-jun-12 0	0,00	2.155.231.439	1.435.100.000	1.290.000.000	0,00	0	0,00	0	0,00	0
16-jul-12 1	610.006.485,14	2.155.231.439	1.435.100.000	1.290.000.000	610.006.485,14	-56.120.596.633	0,00	0	0,00	0
16-ago-12 0	0,00	1.545.224.954	1.435.100.000	1.290.000.000	0,00	0	0,00	0	0,00	0
16-sep-12 0	0,00	1.545.224.954	1.435.100.000	1.290.000.000	0,00	0	0,00	0	0,00	0
16-oct-12 1	451.626.502,88	1.545.224.954	1.435.100.000	1.290.000.000	451.626.502,88	0	0,00	0	0,00	0
16-nov-12 0	0,00	1.093.598.451	1.435.100.000	1.290.000.000	0,00	0	0,00	0	0,00	0
16-dic-12 0	0,00	1.093.598.451	1.435.100.000	1.290.000.000	0,00	0	0,00	0	0,00	0
16-ene-13 1	480.803.567,44	1.093.598.451	1.435.100.000	1.290.000.000	480.803.567,44	44.233.928.204	0,00	0	0,00	0
16-feb-13 0	0,00	612.794.884	1.435.100.000	1.290.000.000	0,00	0	0,00	0	0,00	0
16-mar-13 0	0,00	612.794.884	1.435.100.000	1.290.000.000	0,00	0	0,00	0	0,00	0
16-abr-13 1	329.000.758,54	612.794.884	1.435.100.000	1.290.000.000	329.000.758,54	59.878.138.053	0,00	0	0,00	0
16-may-13 0	0,00	283.794.125	1.435.100.000	1.290.000.000	0,00	0	0,00	0	0,00	0
16-jun-13 0	0,00	283.794.125	1.435.100.000	1.290.000.000	0,00	0	0,00	0	0,00	0
16-jul-13 1	136.684.922,31	283.794.125	1.435.100.000	1.290.000.000	136.684.922,31	37.314.983.790	0,00	0	0,00	0
16-ago-13 0	0,00	147.109.203	1.435.100.000	1.290.000.000	0,00	0	0,00	0	0,00	0
16-sep-13 0	0,00	147.109.203	1.435.100.000	1.290.000.000	0,00	0	0,00	0	0,00	0
16-oct-13 1	135.768.815,76	147.109.203	1.435.100.000	1.290.000.000	135.768.815,76	49.555.617.751	0,00	0	0,00	0
16-nov-13 0	0,00	11.340.387	1.435.100.000	1.290.000.000	0,00	0	0,00	0	0,00	0
16-dic-13 0	0,00	11.340.387	1.435.100.000	1.290.000.000	0,00	0	0,00	0	0,00	0
16-ene-14 1	123.003.141,10	11.340.387	1.435.100.000	1.290.000.000	11.340.387,09	5.182.556.901	111.662.754,01	51.029.878.981	0,00	0
16-feb-14 0	0,00	0	1.323.437.246	1.290.000.000	0,00	0	0,00	0	0,00	0
16-mar-14 0	0,00	0	1.323.437.246	1.290.000.000	0,00	0	0,00	0	0,00	0
16-abr-14 1	135.298.440,17	0	1.323.437.246	1.290.000.000	0,00	0	135.298.440,17	74.008.246.775	0,00	0
16-may-14 0	0,00	0	1.188.138.806	1.290.000.000	0,00	0	0,00	0	0,00	0
16-jun-14 0	0,00	0	1.188.138.806	1.290.000.000	0,00	0	0,00	0	0,00	0
16-jul-14 1	150.484.194,43	0	1.188.138.806	1.290.000.000	0,00	0	150.484.194,43	96.008.916.044	0,00	0
16-ago-14 0	0,00	0	1.037.654.611	1.290.000.000	0,00	0	0,00	0	0,00	0
16-sep-14 0	0,00	0	1.037.654.611	1.290.000.000	0,00	0	0,00	0	0,00	0
16-oct-14 1	96.789.731,20	0	1.037.654.611	1.290.000.000	0,00	0	96.789.731,20	70.656.503.777	0,00	0
16-nov-14 0	0,00	0	940.884.880	1.290.000.000	0,00	0	0,00	0	0,00	0
16-dic-14 0	0,00	0	940.884.880	1.290.000.000	0,00	0	0,00	0	0,00	0
16-ene-15 1	112.418.179,56	0	940.884.880	1.290.000.000	0,00	0	112.418.179,56	92.407.743.988	0,00	0
16-feb-15 0	0,00	0	828.446.701	1.290.000.000	0,00	0	0,00	0	0,00	0
16-mar-15 0	0,00	0	828.446.701	1.290.000.000	0,00	0	0,00	0	0,00	0
16-abr-15 1	154.557.993,31	0	828.446.701	1.290.000.000	0,00	0	154.557.993,31	140.956.889.896	0,00	0
16-may-15 0	0,00	0	673.888.707	1.290.000.000	0,00	0	0,00	0	0,00	0
16-jun-15 0	0,00	0	673.888.707	1.290.000.000	0,00	0	0,00	0	0,00	0
16-jul-15 1	673.888.707,33	0	673.888.707	1.290.000.000	0,00	0	673.888.707,33	675.910.373.447	1.290.000.000,00	1.293.870.000.000