



## **F.T.A. SANTANDER EMPRESAS 8**

**FRANCISCO FORTES CLAVERO**

**ANALISTA**

**SANTANDER DE TITULIZACION, S.G.F.T, S.A.**

**CIUDAD GRUPO SANTANDER**

**28660 BOADILLA DEL MONTE**

**[ffortes@gruposantander.com](mailto:ffortes@gruposantander.com)**

**Tel: 912893290**



DENOMINACION DEL FONDO:

F.T.A. SANTANDER EMPRESAS 8

INFORMACIÓN

CORRESPONDIENTE AL:

TRIMESTRE/SEMESTRE:

16/10/2012 - 16/01/2013

AÑO:

2013

Personas que asumen la responsabilidad de esta información y cargos que ocupan:	Firma:
IGNACIO ORTEGA GAVARA - DIRECTOR GENERAL	

### I. DATOS GENERALES SOBRE EL FONDO

Fecha de Constitución del Fondo	24 enero 2011	Agencia de pago de Bonos	BANCO SANTANDER	
Fecha de Desembolso BT's	27 enero 2011	Negociación Mercado	AIAF	
Fecha Final Amortización	16 abril 2052	Agencias de calificación	MOODY'S ESPAÑA DBRS	
Sociedad Gestora	SANTANDER DE TITULIZACION, S.G.F.T, S.A.	Calificación	Inicial	Actual
Originador Derechos Crédito	BANCO SANTANDER	BONOS SERIE A	Aaa/AAA	A3/AAA
		BONOS SERIE B	Caa1/B	Caa1/B
		BONOS SERIE C	Ca/C	Ca/C

## II. VALORES EMITIDOS POR EL FONDO: BONOS DE TITULIZACION

SERIES PRELACIÓN CÓDIGO ISIN	Nº BONOS	NOMINAL EN CIRCULACIÓN			
			Inicial	Actual	%Act/In
BONOS SERIE A ES0336101003	50.149	Nominal Unitario	100.000,00	13.530,30	
		Nominal Total	5.014.900.000,00	678.531.014,70	13,53 %
BONOS SERIE B ES0336101011	14.351	Nominal Unitario	100.000,00	100.000,00	
		Nominal Total	1.435.100.000,00	1.435.100.000,00	100,00 %
BONOS SERIE C ES0336101029	12.900	Nominal Unitario	100.000,00	100.000,00	
		Nominal Total	1.290.000.000,00	1.290.000.000,00	100,00 %

AMORTIZACION E INTERESES BONOS					
Actual			Próximo		
Fecha Amortización Periodo Actual 16 enero 2013			Fecha Próximo Cupón 16 abril 2013		
	Amortización de los Bonos	Intereses Brutos Bonos	Tipo de Interés	Importe Bruto Próximo Cupón	Importe Neto Próximo Cupón
BONOS SERIE A	8.299,27 €	36,82 €	0,6490 %	21,95 €	17,34 €
BONOS SERIE B	0,00 €	500,89 €	1,9490 %	487,25 €	384,93 €
BONOS SERIE C	0,00 €	0,00 €	0,8490 %	212,25 €	167,68 €
Amortización devengada no pagada	0,00 €				
Amortización Calendario	NO				

### III. ACTIVOS ADQUIRIDOS POR EL FONDO: DERECHOS DE CRÉDITO

DERECHOS DE CRÉDITO	A LA EMISIÓN	SITUACIÓN ACTUAL
Número de Derechos de Crédito	29.448	11.629
Saldo Pendiente de Amortizar Derechos	6.450.000.000,00	2.009.651.371,25
Importes Unitarios Derechos Vivos	100.000,00	172.813,77
Tipos de Interés	5,00 %	3,13 %

TASAS DE AMORTIZACIÓN ANTICIPADA	SITUACIÓN ACTUAL
Tasa mensual actual anualizada:	45,61 %
Tasa últimos 12 meses anualizada:	20,52 %
Tasa anualizada desde Constitución del Fondo	19,46 %

MOROSIDAD ACTUAL	Hasta 1 mes	De 1 a 6 meses	Mayor de 6 meses
Deuda Vencida(Principal+Intereses)	2.543.487,26	24.901.866,97	31.475.033,51
Deuda Pendiente de vencimiento	0,00	0,00	1.952.886.725,56
Deuda Total	2.543.487,26	24.901.866,97	1.984.361.759,07

## F.T.A. SANTANDER EMPRESAS 8

### INFORME TRIMESTRAL BONOS DE TITULIZACIÓN

16-ene-13

BONOS TITULIZACIÓN DE ACTIVOS. PRINCIPAL	
Saldo anterior	3.819.831.105,93 €
Amortizaciones	416.200.091,23 €
Saldo actual	3.403.631.014,70 €
% sobre saldo inicial	43,97%
Amortización devengada no pagada	0,00 €

BONOS DE TITULIZACIÓN DE ACTIVOS. INTERESES	
Intereses pagados Serie A	1.846.486,18 €
Intereses pagados Serie B	7.188.272,39 €
Intereses pagados Serie C	0,00 €
Intereses devengados no pagados	24.629.196,00 €

DATOS	
Fecha de determinación	09/01/2013
Fecha de Pago de Cupón Actual	16/01/2013
Fecha de Pago de Cupón Anterior	16/10/2012
Número de días	92
Tipo de referencia (%)	0,199%
Próxima Fecha de Pago	16/04/2013

VIDA RESIDUAL (AÑOS)		
	INICIAL	16-ene-13
BONOS SERIE A	1,64	0,46
BONOS SERIE B	5,75	2,07
BONOS SERIE C	4,5	2,5

## F.T.A. SANTANDER EMPRESAS 8

### INFORME TRIMESTRAL DERECHOS DE CREDITO

16-ene-13

DERECHOS DE CRÉDITO. PRINCIPAL	
Saldo anterior	2.452.936.399,61 €
Amortizaciones	443.285.028,36 €
Saldo actual	2.009.651.371,25 €
Número de derechos de crédito	11629
LTV	N/A

DERECHOS DE CRÉDITO. INTERESES	
Intereses cobrados en el trimestre	18.156.531,54 €
Intereses devengados en el trimestre	18.033.554,02 €

DERECHOS DE CRÉDITO EN MOROSIDAD					
	HASTA 30 DÍAS	30 A 60 DÍAS	60 A 90 DÍAS	90 A 180 DÍAS	MAS 180 DIAS
Principal	2.452.796,09 €	10.579.061,77 €	2.275.039,46 €	10.636.379,59 €	30.821.368,78 €
Intereses	90.691,17 €	264.523,15 €	149.344,86 €	997.518,14 €	653.664,73 €
Saldo de los derechos de crédito	37.161.477,68 €	26.292.358,48 €	41.878.056,20 €	58.675.946,12 €	209.448.947,87 €
Número de derechos de crédito	288	319	211	232	1106
% sobre saldo de los derechos de crédito	1,85%	1,31%	2,08%	2,92%	10,42%

\* Se excluyen en este informe los vencidos y no pagados con antigüedad entre 1 y 15 días por considerarse morosidad técnica, con un gran porcentaje de recobro.

PRÉSTAMOS EN WRITE OFF	
Write Off acumulado Fecha Pago anterior	137.250.617,83 €
Write Off trimestre	20.757.303,58 €
Write Off acumulados actuales	158.007.921,41 €

## F.T.A. SANTANDER EMPRESAS 8

### INFORME TRIMESTRAL DERECHOS DE CREDITO

16-ene-13

CONTENCIOSOS / JUDICIALES	
Saldo anterior	149.257.490,28 €
Diferencia	11.170.638,78 €
Saldo actual	160.428.129,06 €
Número derechos de crédito contenciosos	1564

ADJUDICADOS	
Saldo anterior	23.537.643,08 €
Diferencia	-1.024.721,72 €
Saldo actual	22.512.921,36 €
Número derechos de crédito adjudicados	26

PERDIDAS NETAS	
Saldo anterior	101.306.090,44 €
Diferencia	24.684.861,12 €
Saldo actual	125.990.951,56 €

## F.T.A. SANTANDER EMPRESAS 8

### ESTADO DE ORIGEN Y APLICACIÓN DE FONDOS Y CUENTA DE TESORERÍA

16-ene-13

ORIGEN	428.555.078,16 €
<b>PRINCIPAL COBRADO</b>	
Amortización derechos de crédito	355.849.369,16 €
<b>INTERESES COBRADOS</b>	
Intereses de derechos de crédito	18.156.531,54 €
Intereses de reinversión	1.075.378,66 €
<b>CONTENCIOSOS / JUDICIALES</b>	38.207.932,45 €
<b>VARIACIÓN ANTERIOR LINEAS DE CRÉDITO</b>	76.894.777,06 €
<b>OTROS</b>	-136,84 €
<b>VARIACIÓN LINEAS DE CRÉDITO</b>	-103.979.516,48 €
<b>FONDO DE RESERVA</b>	38.212.899,80 €
<b>ADJUDICADOS</b>	4.137.842,81 €

ESTADO CUENTA DE TESORERÍA	1.048.186.388,83 €
<b>FONDO DE RESERVA</b>	
Saldo anterior	1.086.399.288,63 €
Utilizado en el período	38.212.899,80 €
Saldo actual	1.048.186.388,83 €
<b>RETENCIÓN A CUENTA DEL IRPF</b>	0,00 €
<b>GASTOS EMISIÓN RETENIDOS</b>	0,00 €
<b>OTROS</b>	0,00 €

APLICACIÓN	428.555.078,16 €
GASTOS ORDINARIOS	140,52 €
COMISION DE GESTION	192.561,35 €
PAGO SWAP	18.156.531,54 €
COBRO SWAP	-15.029.005,05 €
INTERESES BONOS SERIE A	1.846.486,18 €
INTERESES BONOS SERIE B	7.188.272,39 €
AMORTIZACION BONOS SERIE A	416.200.091,23 €
AMORTIZACION BONOS SERIE B	0,00 €
INTERESES POSTERGADOS SERIE B	0,00 €
INTERESES PRESTAMO SUBORDINADO F.RVA	0,00 €
INTERESES BONOS SERIE C	0,00 €
AMORTIZACION PTO.SUB.F.RVA	0,00 €
AMORTIZACION BONOS SERIE C	0,00 €
INTERESES PTO. SUBORDINADO	0,00 €
AMORTIZACION PTO. SUBORDINADO	0,00 €
RESOLUCION CONTRATO SWAP	0,00 €
COMISION ADMINISTRACION	0,00 €
EXCESO POR REDONDEO	0,00 €
INTERESES EXTRAORDINARIOS SERIE C	0,00 €
RETENCION INT. EXTRAOR. SERIE C	0,00 €



**F.T.A. SANTANDER EMPRESAS 8****MEJORA CREDITICIA Y PRÉSTAMO SUBORDINADO****16-ene-13**

<b>MEJORA DE CRÉDITO</b>		
<b>CONCEPTOS</b>	<b>INICIAL</b>	<b>16-ene-13</b>
EMISIÓN SUBORDINADA	81,46 %	80,06%
FONDO DE RESERVA	1.290.000.000,00 € (16,67 %)	1.048.186.388,83 € 52,16%

<b>PRÉSTAMOS SUBORDINADOS</b>		
<b>CONCEPTOS</b>	<b>INICIAL</b>	<b>16-ene-13</b>
PRESTAMO SUBORDINADO 1		
Saldo vivo	772.000,00 €	598.018,25 €
Tipo de interés	1,641 %	0,849%

## F.T.A. SANTANDER EMPRESAS 8

### INFORMACIÓN RELATIVA A LOS TRIGGERS

16-ene-13

TRIGGERS FONDO DE RESERVA	
1. SI 1.a) ES MAYOR QUE 2.a) NO SE AMORTIZA EL FONDO DE RESERVA	
1.a) SALDO DERECHOS EN MOROSIDAD > 90 DÍAS	268.124.893,99 €
2.a) 1 % SALDO DERECHOS DE CRÉDITO ACTUAL	20.096.513,71 €

EL NIVEL REQUERIDO DEL FONDO DE RESERVA ES FIJO HASTA ABRIL 2013

<b>SALDO VIVO ACUMULADO DE PRESTAMOS FALLIDOS</b>	327.355.262,23 €
---	------------------

TRIGGERS DIFERIMIENTO DE INTERESES CLASE B	
DIFERIMIENTO DE INTS CLASE B (6º LUGAR) SI SALDO VIVO ACUMULADO DE PRESTAMOS FALLIDOS >322.500.000,09 EUR	SI

## F.T.A. SANTANDER EMPRESAS 8

### DEFINICIONES

16-ene-13

**FECHA DE DETERMINACIÓN** Será la fecha en que la Sociedad Gestora, en nombre del Fondo, realizará los cálculos necesarios para distribuir los fondos disponibles existentes a dicha fecha, de acuerdo con el orden de prelación de pagos descrito en el Folleto Informativo. Todos los datos de los Activos Titulizados (Saldo Vivo DC's, tablas de morosidad, propiedades transitorias, datos estadísticos, etc.) están referidos a dicha fecha.

**WRITE OFF** Préstamos con cuotas pendientes con antigüedad igual o superior a 12 ó 18 meses (según Folleto Informativo).

**PÉRDIDAS DE LA CARTERA** Aquellos préstamos cuya deuda el Cedente considera que no va a recuperar (neto de recuperaciones).

**PRÉSTAMOS FALLIDOS** Aquellos préstamos cuya deuda el Cedente considera que no va a recuperar, o aquellos préstamos que tienen cuotas pendientes con antigüedad.

**SALDO VIVO ACUMULADO DE PRÉSTAMOS FALLIDOS** Saldo vivo acumulado de los Derechos de Crédito derivados de Préstamos Fallidos, sin tener en cuenta los importes recobrados.

**ADJUDICADOS** Bienes en el activo del Fondo como consecuencia de un proceso judicial o extrajudicial.

**CONTENCIOSO / JUDICIAL** Préstamos sobre los que el Cedente va a iniciar acciones judiciales. Esta cantidad está incluida en el cuadro de morosidad.

**FONDO DE TITULIZACIÓN DE ACTIVOS  
SANTANDER EMPRESAS 8**

Fecha: 16 de enero de 2.013

**INFORME HISTÓRICO DE MOROSIDAD**

<b>MOROSIDAD HISTÓRICA</b>					
	<b>09/01/2012</b>	<b>09/04/2012</b>	<b>09/07/2012</b>	<b>08/10/2012</b>	<b>09/01/2013</b>
<b>DE 15 A 30 DIAS</b>	1,249%	1,226%	0,940%	1,420%	1,849%
<b>DE 30 A 60 DIAS</b>	1,348%	1,610%	2,720%	1,975%	1,308%
<b>DE 60 A 90 DIAS</b>	1,424%	2,284%	1,316%	4,170%	2,084%
<b>DE 90 A 180 DIAS</b>	1,441%	1,276%	1,790%	6,597%	2,920%
<b>MÁS DE 180 DIAS</b>	4,406%	5,398%	5,169%	11,238%	10,422%

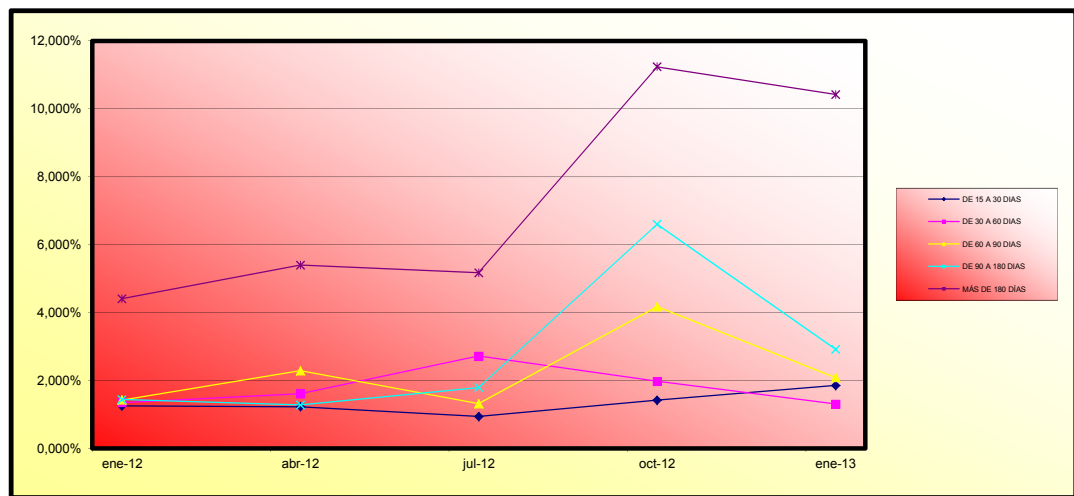

**FONDO DE TITULIZACIÓN DE ACTIVOS  
SANTANDER EMPRESAS 8**

Fecha: 16 de enero de 2.013

**CARACTERÍSTICAS DEL COLATERAL**

SECTOR	SALDO VIVO	% SALDO VIVO
AGRICULTURA, GANADERIA, CAZA Y SERVICIOS RELACIONADOS CON LAS	47.560.799,74	2,37%
SILVICULTURA Y EXPLOTACION FORESTAL	877.331,49	0,04%
PESCA Y ACUICULTURA	12.695.935,68	0,63%
EXTRACCION DE ANTRACITA,HULLA Y LIGNITO	125.700,00	0,01%
EXTRACCION DE MINERALES METALICOS	276.250,16	0,01%
OTRAS INDUSTRIAS EXTRACTIVAS	13.480.001,11	0,67%
ACTIVIDADES DE APOYO A LAS INDUSTRIAS EXTRACTIVAS	67.609,14	0,00%
INDUSTRIA DE LA ALIMENTACION	90.747.411,05	4,52%
FABRICACION DE BEBIDAS	21.916.271,40	1,09%
INDUSTRIA TEXTIL	7.801.313,78	0,39%
CONFECCION DE PRENDAS DE VESTIR	3.870.548,35	0,19%
INDUSTRIA DEL CUERO Y DEL CALZADO	2.598.069,17	0,13%
INDUSTRIA DE LA MADERA Y DEL CORCHO, EXCEPTO MUEBLES; CESTERI	6.972.698,84	0,35%
INDUSTRIA DEL PAPEL	7.496.664,19	0,37%
ARTES GRAFICAS Y REPRODUCCION DE SOPORTES GRABADOS	7.748.562,21	0,39%
COQUERIAS Y REFINO DE PETROLEO	8.116,06	0,00%
INDUSTRIA QUIMICA	11.554.742,55	0,57%
FABRICACION DE PRODUCTOS FARMACEUTICOS	5.457.029,69	0,27%
FABRICACION DE PRODUCTOS DE CAUCHO Y PLASTICOS	14.327.067,48	0,71%
FABRICACION DE OTROS PRODUCTOS MINERALES NO METALICOS	54.225.544,02	2,70%
METALURGIA; FABRICACION DE PRODUCTOS DE HIERRO, ACERO Y FERRO	18.235.000,18	0,91%
FABRICACION DE PRODUCTOS METALICOS, EXCEPTO MAQUINARIA Y EQUI	32.385.067,03	1,61%
FABRICACION DE PRODUCTOS INFORMATICOS, ELECTRONICOS Y OPTICOS	4.432.599,16	0,22%
FABRICACION DE MATERIAL Y EQUIPO ELECTRICO	14.008.389,46	0,70%
FABRICACION DE MAQUINARIA Y EQUIPO N.C.O.P.	38.691.452,80	1,93%
FABRICACION DE VEHICULOS DE MOTOR, REMOLQUES Y SEMIRREMOLQUE	7.943.304,70	0,40%
FABRICACION DE OTRO MATERIAL DE TRANSPORTE	5.525.788,03	0,27%
FABRICACION DE MUEBLES	35.133.803,15	1,75%
OTRAS INDUSTRIAS MANUFACTURERAS	3.754.169,35	0,19%
REPARACION E INSTALACION DE MAQUINARIA Y EQUIPO	2.144.807,03	0,11%
SUMINISTRO DE ENERGIA ELECTRICA, GAS, VAPOR Y AIRE ACONDICION	94.352.801,31	4,69%
CAPTACION, DEPURACION Y DISTRIBUCION DE AGUA	5.081.745,17	0,25%
RECOGIDA Y TRATAMIENTO DE AGUAS RESIDUALES	359.187,65	0,02%
RECOGIDA, TRATAMIENTO Y ELIMINACION DE RESIDUOS; VALORIZACION	4.769.886,59	0,24%
ACTIVIDADES DE DESCONTAMINACION Y OTROS SERVICIOS DE GESTION	76.259,44	0,00%
CONSTRUCCION DE EDIFICIOS	547.029.031,13	27,22%
INGENIERIA CIVIL	27.061.759,90	1,35%
ACTIVIDADES DE CONSTRUCCION ESPECIALIZADA	30.692.011,14	1,53%
VENTA Y REPARACION DE VEHICULOS DE MOTOR Y MOTOCICLETAS	19.204.927,78	0,96%
COMERCIO AL POR MAYOR E INTERMEDIARIOS DEL COMERCIO, EXCEPTO	97.263.924,61	4,84%
COMERCIO AL POR MENOR, EXCEPTO DE VEHICULOS DE MOTOR Y MOTOCI	70.979.593,08	3,53%
TRANSPORTE TERRESTRE Y POR TUBERIA	17.505.050,68	0,87%

**FONDO DE TITULIZACIÓN DE ACTIVOS  
SANTANDER EMPRESAS 8**

**CARACTERÍSTICAS DEL COLATERAL**

SECTOR	SALDO VIVO	% SALDO VIVO
TRANSPORTE MARITIMO Y POR VIAS NAVEGABLES INTERIORES	8.741.458,89	0,43%
TRANSPORTE AEREO	8.379,91	0,00%
ALMACENAMIENTO Y ACTIVIDADES ANEXAS AL TRANSPORTE	25.589.201,52	1,27%
ACTIVIDADES POSTALES Y DE CORREOS	365.731,37	0,02%
SERVICIOS DE ALOJAMIENTO	134.753.870,03	6,71%
SERVICIOS DE COMIDAS Y BEBIDAS	47.856.156,67	2,38%
EDICION	1.063.433,64	0,05%
ACTIVIDADES CINEMATOGRAFICAS, DE VIDEO Y DE PROGRAMAS DE TELE	3.144.705,01	0,16%
ACTIVIDADES DE PROGRAMACION Y EMISION DE RADIO Y TELEVISION	57.633,48	0,00%
TELECOMUNICACIONES	6.349.042,19	0,32%
PROGRAMACION, CONSULTORIA Y OTRAS ACTIVIDADES RELACIONADAS CO	3.912.079,99	0,19%
SERVICIOS DE INFORMACION	347.686,82	0,02%
SERVICIOS FINANCIEROS, EXCEPTO SEGUROS Y FONDOS DE PENSIONES	40.702.259,00	2,03%
ACTIVIDADES AUXILIARES A LOS SERVICIOS FINANCIEROS Y A LOS SE	9.726.223,16	0,48%
ACTIVIDADES INMOBILIARIAS	258.865.326,90	12,88%
ACTIVIDADES JURIDICAS Y DE CONTABILIDAD	30.585.397,38	1,52%
ACTIVIDADES DE LAS SEDES CENTRALES; ACTIVIDADES DE CONSULTORI	33.131.246,93	1,65%
SERVICIOS TECNICOS DE ARQUITECTURA E INGENIERIA; ENSAYOS Y AN	9.792.891,85	0,49%
INVESTIGACION Y DESARROLLO	2.091.676,29	0,10%
PUBLICIDAD Y ESTUDIOS DE MERCADO	1.862.398,31	0,09%
OTRAS ACTIVIDADES PROFESIONALES, CIENTIFICAS Y TECNICAS	36.337.553,25	1,81%
ACTIVIDADES VETERINARIAS	197.443,40	0,01%
ACTIVIDADES DE ALQUILER	3.415.866,28	0,17%
ACTIVIDADES RELACIONADAS CON EL EMPLEO	253.716,51	0,01%
ACTIVIDADES DE AGENCIAS DE VIAJES, OPERADORES TURISTICOS, SER	5.480.305,28	0,27%
ACTIVIDADES DE SEGURIDAD E INVESTIGACION	938.075,27	0,05%
SERVICIOS A EDIFICIOS Y ACTIVIDADES DE JARDINERIA	3.077.846,87	0,15%
ACTIVIDADES ADMINISTRATIVAS Y OTRAS ACTIVIDADES AUXILIARES A	6.010.206,29	0,30%
EDUCACION	7.291.653,60	0,36%
ACTIVIDADES SANITARIAS	13.475.289,91	0,67%
ASISTENCIA EN ESTABLECIMIENTOS RESIDENCIALES	2.788.692,03	0,14%
ACTIVIDADES DE SERVICIOS SOCIALES SIN ALOJAMIENTO	18.345,44	0,00%
ACTIVIDADES DE CREACION, ARTISTICAS Y ESPECTACULOS	3.030.355,60	0,15%
ACTIVIDADES DE BIBLIOTECAS, ARCHIVOS, MUSEOS Y OTRAS ACTIVIDA	2.295.197,76	0,11%
ACTIVIDADES DE JUEGOS DE AZAR Y APUESTAS	8.949.949,30	0,45%
ACTIVIDADES DEPORTIVAS, RECREATIVAS Y DE ENTRETENIMIENTO	17.453.616,26	0,87%
ACTIVIDADES ASOCIATIVAS	25.104.276,68	1,25%
REPARACION DE ORDENADORES, EFECTOS PERSONALES Y ARTICULOS DE	1.432.099,35	0,07%
OTROS SERVICIOS PERSONALES	13.794.257,02	0,69%
ACTIVIDADES DE LOS HOGARES COMO EMPLEADORES DE PERSONAL DOMES	160.286,31	0,01%
<b>TOTAL</b>	<b>2.009.651.371,25</b>	<b>100,00%</b>

**FONDO DE TITULIZACIÓN DE ACTIVOS  
SANTANDER EMPRESAS 8**

**CARACTERÍSTICAS DEL COLATERAL**

Fecha: 16 de enero de 2.013

CONCENTRACIÓN POR DEUDOR		
DEUDOR	SALDO VIVO	% SALDO VIVO
1	58.000.000,00	2,89%
2	36.980.376,62	1,84%
3	36.000.000,00	1,79%
4	30.928.027,89	1,54%
5	30.000.000,00	1,49%
6	27.513.376,08	1,37%
7	26.946.509,33	1,34%
8	26.190.331,63	1,30%
9	25.016.748,03	1,24%
10	25.000.000,00	1,24%
11	24.151.979,00	1,20%
12	22.277.475,00	1,11%
13	22.225.000,00	1,11%
14	21.379.132,44	1,06%
15	20.009.158,22	1,00%
16	19.568.243,92	0,97%
17	17.543.924,46	0,87%
18	15.628.221,89	0,78%
19	14.966.502,24	0,74%
20	14.995.514,21	0,75%

FTA SANTANDER EMPRESAS 8

Fecha	Balance teórico	Balance Real	1,79% Vector de Prepago tacp	Tasa Prepago Mensual desde Inicio	Tasa Prepago Anualizada desde Inicio	Tasa Prepago Mensual	Tasa Prepago Mensual Anualizada		Principal disponible para la amortización
					20,52%		16,00%		
0	ene-11	6.450.000.000,00	100,00%	100,00%				6.450.000.000,00	<b>6.450.000.000,00</b>
1	feb-11	6.127.068.563,45	98,21%	97,86%	2,14%	22,88%	2,14%	22,88%	5.995.863.584,58
2	mar-11	5.926.209.899,48	96,46%	98,12%	0,95%	10,79%	-0,26%	-3,19%	5.814.522.321,58
3	abr-11	5.863.891.751,72	94,73%	95,64%	1,48%	16,35%	2,53%	26,45%	5.607.950.459,63
4	may-11	5.790.547.770,85	93,04%	95,28%	1,20%	13,51%	0,37%	4,38%	5.387.461.007,32
5	jun-11	5.647.514.101,41	91,38%	94,37%	1,15%	12,99%	0,96%	10,90%	5.160.454.317,64
6	jul-11	5.574.856.111,22	89,74%	91,50%	1,47%	16,29%	3,04%	30,98%	5.002.998.805,90
7	ago-11	5.537.125.021,64	88,14%	89,42%	1,59%	17,45%	2,27%	24,12%	4.880.307.520,80
8	sep-11	5.475.184.656,02	86,56%	88,55%	1,51%	16,67%	0,96%	10,96%	4.739.447.894,07
9	oct-11	5.425.968.146,46	85,01%	85,32%	1,75%	19,08%	3,66%	36,05%	4.612.881.995,44
10	nov-11	5.356.604.835,06	83,50%	84,42%	1,68%	18,39%	1,05%	11,85%	4.472.505.020,21
11	dic-11	5.128.801.591,94	82,00%	84,41%	1,53%	16,88%	0,02%	0,25%	4.205.748.020,42
12	ene-12	5.076.555.074,26	80,54%	78,96%	1,95%	21,04%	6,45%	55,05%	4.088.486.568,77
13	feb-12	4.959.265.630,08	79,10%	77,75%	1,92%	20,73%	1,54%	17,01%	3.922.626.579,95
14	mar-12	4.814.238.066,61	77,68%	76,71%	1,88%	20,33%	1,34%	14,93%	3.739.842.230,54
15	abr-12	4.661.177.384,36	76,29%	74,34%	1,96%	21,12%	3,09%	31,38%	3.556.210.600,80
16	may-12	4.469.977.826,23	74,93%	72,82%	1,96%	21,17%	2,04%	21,95%	3.349.371.597,06
17	jun-12	4.239.840.625,98	73,59%	71,04%	1,99%	21,44%	2,44%	25,62%	3.120.136.680,26
18	jul-12	4.075.951.396,11	72,28%	69,73%	1,98%	21,36%	1,84%	19,99%	2.945.908.181,18
19	ago-12	3.992.585.866,00	70,98%	68,06%	2,00%	21,57%	2,40%	25,31%	2.834.070.161,92
20	sep-12	3.905.695.102,05	69,71%	66,37%	2,03%	21,81%	2,49%	26,10%	2.722.831.664,95
21	oct-12	3.642.161.505,97	68,47%	67,35%	1,86%	20,22%	-1,48%	-19,30%	2.493.720.515,80
22	nov-12	3.430.659.362,92	67,24%	68,06%	1,73%	18,93%	-1,06%	-13,51%	2.306.918.751,88
23	dic-12	3.188.106.906,10	66,04%	68,24%	1,65%	18,08%	-0,26%	-3,12%	2.105.492.505,33
24	ene-13	3.098.373.554,70	64,86%	64,86%	1,79%	19,46%	4,95%	45,61%	2.009.651.371,25



FTA SANTANDER EMPRESAS 8  
16-ene-13

0,46 2,07 2,50

Fecha	Principal disponible para la amortización	SERIE A	SERIE B	SERIE C	AMORTIZACION SERIE A 5.014.900,00,00	VIDA SERIE A	AMORTIZACION SERIE B 1.435.100.000,00	VIDA SERIE B	AMORTIZACION SERIE C 1.290.000.000,00	VIDA SERIE C
0		5.014.900.000	1.435.100.000	1.290.000.000						
16-abr-11 1	842.049.540,37	5.014.900.000	1.435.100.000	1.290.000.000	842.049.540,37	-539.753.755.377	0,00	0	0,00	0
16-may-11 0	0,00	4.172.850.460	1.435.100.000	1.290.000.000	0,00	0	0,00	0	0,00	0
16-jun-11 0	0,00	4.172.850.460	1.435.100.000	1.290.000.000	0,00	0	0,00	0	0,00	0
16-jul-11 1	604.951.653,73	4.172.850.460	1.435.100.000	1.290.000.000	604.951.653,73	-332.723.409.552	0,00	0	0,00	0
16-ago-11 0	0,00	3.567.898.806	1.435.100.000	1.290.000.000	0,00	0	0,00	0	0,00	0
16-sep-11 0	0,00	3.567.898.806	1.435.100.000	1.290.000.000	0,00	0	0,00	0	0,00	0
16-oct-11 1	390.116.810,46	3.567.898.806	1.435.100.000	1.290.000.000	390.116.810,46	-178.673.499.191	0,00	0	0,00	0
16-nov-11 0	0,00	3.177.781.995	1.435.100.000	1.290.000.000	0,00	0	0,00	0	0,00	0
16-dic-11 0	0,00	3.177.781.995	1.435.100.000	1.290.000.000	0,00	0	0,00	0	0,00	0
16-ene-12 1	448.633.375,15	3.177.781.995	1.435.100.000	1.290.000.000	448.633.375,15	-164.199.815.304	0,00	0	0,00	0
16-feb-12 0	0,00	2.729.148.620	1.435.100.000	1.290.000.000	0,00	0	0,00	0	0,00	0
16-mar-12 0	0,00	2.729.148.620	1.435.100.000	1.290.000.000	0,00	0	0,00	0	0,00	0
16-abr-12 1	532.275.967,97	2.729.148.620	1.435.100.000	1.290.000.000	532.275.967,97	-146.375.891.192	0,00	0	0,00	0
16-may-12 0	0,00	2.196.872.652	1.435.100.000	1.290.000.000	0,00	0	0,00	0	0,00	0
16-jun-12 0	0,00	2.196.872.652	1.435.100.000	1.290.000.000	0,00	0	0,00	0	0,00	0
16-jul-12 1	610.302.419,62	2.196.872.652	1.435.100.000	1.290.000.000	610.302.419,62	-112.295.645.210	0,00	0	0,00	0
16-ago-12 0	0,00	1.586.570.233	1.435.100.000	1.290.000.000	0,00	0	0,00	0	0,00	0
16-sep-12 0	0,00	1.586.570.233	1.435.100.000	1.290.000.000	0,00	0	0,00	0	0,00	0
16-oct-12 1	452.187.665,38	1.586.570.233	1.435.100.000	1.290.000.000	452.187.665,38	-41.601.265.215	0,00	0	0,00	0
16-nov-12 0	0,00	1.134.382.567	1.435.100.000	1.290.000.000	0,00	0	0,00	0	0,00	0
16-dic-12 0	0,00	1.134.382.567	1.435.100.000	1.290.000.000	0,00	0	0,00	0	0,00	0
16-ene-13 1	484.069.144,55	1.134.382.567	1.435.100.000	1.290.000.000	484.069.144,55	0	0,00	0	0,00	0
16-feb-13 0	0,00	650.313.423	1.435.100.000	1.290.000.000	0,00	0	0,00	0	0,00	0
16-mar-13 0	0,00	650.313.423	1.435.100.000	1.290.000.000	0,00	0	0,00	0	0,00	0
16-abr-13 1	331.310.759,47	650.313.423	1.435.100.000	1.290.000.000	331.310.759,47	29.817.968.352	0,00	0	0,00	0
16-may-13 0	0,00	319.002.663	1.435.100.000	1.290.000.000	0,00	0	0,00	0	0,00	0
16-jun-13 0	0,00	319.002.663	1.435.100.000	1.290.000.000	0,00	0	0,00	0	0,00	0
16-jul-13 1	135.984.704,90	319.002.663	1.435.100.000	1.290.000.000	135.984.704,90	24.613.231.588	0,00	0	0,00	0
16-ago-13 0	0,00	183.017.958	1.435.100.000	1.290.000.000	0,00	0	0,00	0	0,00	0
16-sep-13 0	0,00	183.017.958	1.435.100.000	1.290.000.000	0,00	0	0,00	0	0,00	0
16-oct-13 1	135.695.320,08	183.017.958	1.435.100.000	1.290.000.000	135.695.320,08	37.044.822.381	0,00	0	0,00	0
16-nov-13 0	0,00	47.322.638	1.435.100.000	1.290.000.000	0,00	0	0,00	0	0,00	0
16-dic-13 0	0,00	47.322.638	1.435.100.000	1.290.000.000	0,00	0	0,00	0	0,00	0
16-ene-14 1	123.212.279,75	47.322.638	1.435.100.000	1.290.000.000	47.322.638,32	17.272.762.986	75.889.641,43	27.699.719,122	0,00	0
16-feb-14 0	0,00	0	1.359.210.359	1.290.000.000	0,00	0	0,00	0	0,00	0
16-mar-14 0	0,00	0	1.359.210.359	1.290.000.000	0,00	0	0,00	0	0,00	0
16-abr-14 1	136.478.949,58	0	1.359.210.359	1.290.000.000	0,00	0	136.478.949,58	62.097.922,059	0,00	0
16-may-14 0	0,00	0	1.222.731.409	1.290.000.000	0,00	0	0,00	0	0,00	0
16-jun-14 0	0,00	0	1.222.731.409	1.290.000.000	0,00	0	0,00	0	0,00	0
16-jul-14 1	152.824.783,91	0	1.222.731.409	1.290.000.000	0,00	0	152.824.783,91	83.442.332,017	0,00	0
16-ago-14 0	0,00	0	1.069.906.625	1.290.000.000	0,00	0	0,00	0	0,00	0
16-sep-14 0	0,00	0	1.069.906.625	1.290.000.000	0,00	0	0,00	0	0,00	0
16-oct-14 1	97.926.324,54	0	1.069.906.625	1.290.000.000	0,00	0	97.926.324,54	62.476.995,054	0,00	0
16-nov-14 0	0,00	0	971.980.301	1.290.000.000	0,00	0	0,00	0	0,00	0
16-dic-14 0	0,00	0	971.980.301	1.290.000.000	0,00	0	0,00	0	0,00	0
16-ene-15 1	114.622.516,23	0	971.980.301	1.290.000.000	0,00	0	114.622.516,23	83.674.436,851	0,00	0
16-feb-15 0	0,00	0	857.357.784	1.290.000.000	0,00	0	0,00	0	0,00	0
16-mar-15 0	0,00	0	857.357.784	1.290.000.000	0,00	0	0,00	0	0,00	0
16-abr-15 1	159.029.805,44	0	857.357.784	1.290.000.000	0,00	0	159.029.805,44	130.404.440,463	0,00	0
16-may-15 0	0,00	0	698.327.979	1.290.000.000	0,00	0	0,00	0	0,00	0
16-jun-15 0	0,00	0	698.327.979	1.290.000.000	0,00	0	0,00	0	0,00	0
16-jul-15 1	698.327.978,86	0	698.327.979	1.290.000.000	0,00	0	698.327.978,86	636.176.788,745	1.290.000.000,00	#####