

F.T.:SANTANDER CONSUMER SPAIN AUTO 2016-1

SANTANDER DE TITULIZACION, S.G.F.T, S.A.
C/ JUAN IGNACIO LUCA DE TENA 13
28027 MADRID
santanderdetitulizacion@gruposantander.com

DENOMINACION DEL FONDO:

F.T.: SANTANDER CONSUMER SPAIN AUTO 2016-1

INFORMACIÓN

CORRESPONDIENTE AL:

TRIMESTRE/SEMESTRE:

20/01/2023 - 20/04/2023

AÑO:

2023

Personas que asumen la responsabilidad de esta información y cargos que ocupan:

JUAN CARLOS BERZAL VALERO- DIRECTOR GENERAL

Firma:

I. DATOS GENERALES SOBRE EL FONDO

Fecha de Constitución del Fondo	16 de marzo de 2016	Agencia de pago de Bonos	BANCO SANTANDER	
Fecha de Desembolso BT's	18 de marzo de 2016	Negociación Mercado	AIAF	
Fecha Final Amortización	25 de enero de 2029	Agencias de calificación	MOODYS ESPAÑA DBRS	
Sociedad Gestora	SANTANDER DE TITULIZACION, S.G.F.T, S.A.	Calificación	Inicial	Actual
Originador Derechos Crédito	SANTANDER CONSUMER, E.F.C., S.A.	BONOS SERIE A	---	---
		BONOS SERIE B	A3 / A	Aa3 / AAA
		BONOS SERIE C	Baa3 / BBB	Aa3 / AAH
		BONOS SERIE D	Ba1 / BBL	A2 / AAH
		BONOS SERIE E	Sin calificar / Sin calificar	Sin calificar / Sin calificar
		BONOS SERIE F	Sin calificar / Sin calificar	Sin calificar / Sin calificar

II. VALORES EMITIDOS POR EL FONDO: BONOS DE TITULIZACION

SERIES PRELACIÓN CÓDIGO ISIN	Nº BONOS	NOMINAL EN CIRCULACIÓN			
			Inicial	Actual	%Act/In
BONOS SERIE A ES0305124002	6.502	Nominal Unitario 100.000,00 €	100.000,00 €	0,00 €	
		Nominal Total 650.200.000,00 €	650.200.000,00 €	0,00 €	0,00%
BONOS SERIE B ES0305124010	306	Nominal Unitario 30.600.000,00 €	100.000,00 €	30.829,01 €	
		Nominal Total 30.600.000,00 €	30.600.000,00 €	9.433.677,06 €	30,83%
BONOS SERIE C ES0305124028	421	Nominal Unitario 100.000,00 €	100.000,00 €	100.000,00 €	
		Nominal Total 42.100.000,00 €	42.100.000,00 €	42.100.000,00 €	100,00%
BONOS SERIE D ES0305124036	230	Nominal Unitario 100.000,00 €	100.000,00 €	100.000,00 €	
		Nominal Total 23.000.000,00 €	23.000.000,00 €	23.000.000,00 €	100,00%
BONOS SERIE E ES0305124044	191	Nominal Unitario 100.000,00 €	100.000,00 €	100.000,00 €	
		Nominal Total 19.100.000,00 €	19.100.000,00 €	19.100.000,00 €	100,00%
BONOS SERIE F ES0305124051	153	Nominal Unitario 100.000,00 €	100.000,00 €	100.000,00 €	
		Nominal Total 15.300.000,00 €	15.300.000,00 €	15.300.000,00 €	100,00%

AMORTIZACION E INTERESES BONOS					
Actual			Próximo		
Fecha Amortización Período Actual 20 de abril de 2023			Fecha Próximo Cupón 20 de julio de 2023		
	Amortización de los Bonos	Intereses Brutos Bonos	Tipo de Interés	Importe Bruto Próximo Cupón	Importe Neto Próximo Cupón
BONOS SERIE A	---	---	---	---	---
BONOS SERIE B	56.866,08 €	361,74 €	1,650%	128,58 €	104,15 €
BONOS SERIE C	0,00 €	812,50 €	3,250%	821,53 €	665,44 €
BONOS SERIE D	0,00 €	1.500,00 €	6,000%	1.516,67 €	1.228,50 €
BONOS SERIE E	0,00 €	2.000,00 €	8,000%	2.022,22 €	1.638,00 €
BONOS SERIE F	0,00 €	2.000,00 €	8,000%	2.022,22 €	1.638,00 €
Amortización devengada no pagada	0,00 €				
Amortización Calendario	NO				

III. ACTIVOS ADQUIRIDOS POR EL FONDO: DERECHOS DE CRÉDITO

DERECHOS DE CRÉDITO	A LA EMISIÓN	SITUACIÓN ACTUAL
Número de Derechos de Crédito	70.460	21.620
Saldo Pendiente de Amortizar Derechos	765.000.038,52 €	93.633.676,82 €
Importes Unitarios Derechos Vivos	10.857,22 €	4.330,88 €
Tipos de Interés	1,00%	8,26%

TASAS DE AMORTIZACIÓN ANTICIPADA	SITUACIÓN ACTUAL
Tasa mensual actual anualizada:	9,09%
Tasa últimos 12 meses anualizada:	10,21%
Tasa anualizada desde Constitución del Fondo	11,25%

FT SANTANDER CONSUMER SPAIN AUTO 2016-1

INFORME TRIMESTRAL BONOS DE TITULIZACIÓN

20 de abril de 2023

BONOS TITULIZACIÓN. PRINCIPAL	
Saldo anterior	126.334.697,54 €
Amortizaciones	17.401.020,48 €
Saldo actual	108.933.677,06 €
% sobre saldo inicial	13,96%
Amortización devengada no pagada	0,00 €
Retención de principales	0,00 €

DATOS	
Fecha de determinación	13/04/2023
Fecha de Pago de Cupón Actual	20/04/2023
Fecha de Pago Anterior	20/01/2023
Número de días	90
Tipo de referencia	Tipo fijo
Próxima Fecha de Pago	20/07/2023

BONOS DE TITULIZACIÓN. INTERESES	
Intereses pagados Serie A	---
Intereses pagados Serie B	110.692,44 €
Intereses pagados Serie C	342.062,50 €
Intereses pagados Serie D	345.000,00 €
Intereses pagados Serie E	382.000,00 €
Intereses pagados Serie F	306.000,00 €
Intereses impagados	0,00 €

VIDA RESIDUAL (AÑOS)		
	INICIAL	20/04/2023
BONOS SERIE A	5,20	0,00
BONOS SERIE B	7,43	0,25
BONOS SERIE C	7,88	0,60
BONOS SERIE D	8,00	0,75
BONOS SERIE E	8,00	0,75
BONOS SERIE F	8,00	0,75

En cumplimiento de lo establecido en el folleto informativo con respecto al Reglamento (UE) NO 575/2013 .Santander Consumer mantiene el compromiso de retener en este fondo de titulización, de manera constante, un interés económico neto significativo.

FT SANTANDER CONSUMER SPAIN AUTO 2016-1

INFORME TRIMESTRAL DERECHOS DE CREDITO

20 de abril de 2023

DERECHOS DE CRÉDITO. PRINCIPAL

Saldo anterior	111.034.694,95 €
Saldo actual	93.633.676,82 €
Número de derechos de crédito	21.620

DERECHOS DE CRÉDITO EN MOROSIDAD

	HASTA 30 DÍAS	30 A 60 DÍAS	60 A 90 DÍAS	90 A 180 DÍAS	MÁS 180 DÍAS
Principal	34.962,67 €	92.506,62 €	133.312,96 €	240.080,85 €	465.078,85 €
Intereses	4.861,63 €	15.150,06 €	23.009,28 €	36.715,64 €	75.299,25 €
Saldo de los derechos de crédito	2.213.536,73 €	2.124.286,33 €	1.674.278,14 €	1.624.001,03 €	1.597.078,50 €
Número de derechos de crédito	443	382	295	331	343
% sobre saldo de los derechos de crédito	2,36%	2,27%	1,79%	1,73%	1,71%

PRÉSTAMOS EN WRITE OFF

Write Off acumulado Fecha Pago anterior	3.683.922,38 €
Write Off trimestre	-134.580,88 €
Write Off acumulados actuales	3.549.341,50 €

FT SANTANDER CONSUMER SPAIN AUTO 2016-1

INFORME TRIMESTRAL DERECHOS DE CREDITO

20 de abril de 2023

PERDIDAS DE LA CARTERA	
Saldo anterior	13.059.607,88 €
Diferencia	267.140,54 €
Saldo actual	13.326.748,42 €

FT SANTANDER CONSUMER SPAIN AUTO 2016-1

ESTADO DE ORIGEN Y APLICACIÓN DE FONDOS Y CUENTA DE TESORERÍA

20 de abril de 2023

ORIGEN	21.187.958,37 €
PRINCIPAL COBRADO	
Amortización derechos de crédito	17.139.203,20 €
INTERESES COBRADOS	
Intereses de derechos de crédito	2.132.414,25 €
Intereses de reinversión	0,00 €
GASTOS EMISION RETENIDOS	
PAGO INTERESES CORRIDOS	0,00 €
OTROS	-520,30 €
CONTENCIOSOS	221.951,53 €
COMISION VARIABLE RETENIDA	1.694.909,69 €

ESTADO CUENTA DE TESORERIA	16.820.610,44 €
FONDO DE RESERVA	
Saldo Inicial	15.300.000,00 €
Diferencia del período	0,00 €
Saldo actual	15.300.000,00 €
RETENCIÓN GASTOS EMISIÓN	0,00 €
RETENCIÓN COMISIÓN VARIABLE	1.520.610,44 €

APLICACIÓN	21.187.958,37 €
GASTOS ORDINARIOS	11.207,02 €
COMISION DE GESTION	17.500,00 €
INTERESES BONOS SERIE A	---
INTERESES BONOS SERIE B	110.692,44 €
INTERESES BONOS SERIE C	342.062,50 €
INTERESES BONOS SERIE D	345.000,00 €
INTERESES BONOS SERIE E	382.000,00 €
AMORTIZACIÓN BONOS SERIE A	---
AMORTIZACIÓN BONOS SERIE B	17.401.020,48 €
INTERESES BONOS SERIE F	306.000,00 €
INTERESES PRESTAMO SUBORDINADO	0,00 €
AMORTIZACION PRESTAMO SUBORDINADO	0,00 €
COMISION VARIABLE	751.865,49 €
COMISION VARIABLE RETENIDA	1.520.610,44 €

FT SANTANDER CONSUMER SPAIN AUTO 2016-1

MEJORA CREDITICIA Y PRÉSTAMO SUBORDINADO

20 de abril de 2023

MEJORA DE CRÉDITO		
CONCEPTOS	INICIAL	20 de abril de 2023
SERIES SUBORDINADAS	15,01%	89,92%
FONDO DE RESERVA	2,00%	16,34%

PRÉSTAMO SUBORDINADO		
CONCEPTOS	INICIAL	20 de abril de 2023
Saldo vivo	3.775.000,00	0,00
Tipo de interés	3,720%	0,000%

FT SANTANDER CONSUMER SPAIN AUTO 2016-1

DEFINICIONES

FECHA DE DETERMINACIÓN Será la fecha en que la Sociedad Gestora, en nombre del Fondo, realizará los cálculos necesarios para distribuir los fondos disponibles existentes a dicha fecha, de acuerdo con el orden de prelación de pagos descrito en el Folleto Informativo.
Todos los datos de los Activos Titulizados (Saldo Vivo DC's, tablas de morosidad, propiedades transitorias, datos estadísticos, etc.) están referidos a dicha fecha.

WRITE OFF Préstamos con cuotas pendientes con antigüedad igual o superior a 12 ó 18 meses (según Folleto Informativo).

PÉRDIDAS DE LA CARTERA Aquellos préstamos cuya deuda el Cedente considera que no va a recuperar (neto de recuperaciones).

PRÉSTAMOS FALLIDOS Aquellos préstamos cuya deuda el Cedente considera que no va a recuperar, o aquellos préstamos que tienen cuotas pendientes con antigüedad superior a 12 meses.

SALDO VIVO ACUMULADO DE PRÉSTAMOS FALLIDOS Saldo vivo acumulado de los Derechos de Crédito derivados de Préstamos Fallidos.

SANTANDER CONSUMER SPAIN AUTO 2016-1

INFORME HISTÓRICO DE MOROSIDAD *HISTORICAL ARREARS.*

MOROSIDAD HISTÓRICA <i>HISTORICAL ARREARS</i>		20/07/2022	20/10/2022	20/01/2023	20/04/2023
DE 15 A 30 DIAS <i>UP TO 30 DAYS</i>		3,571%	3,662%	3,797%	2,364%
DE 30 A 60 DIAS <i>30 TO 60 DAYS</i>		1,656%	1,453%	1,620%	2,269%
DE 60 A 90 DIAS <i>60 TO 90 DAYS</i>		1,072%	1,184%	1,194%	1,788%
DE 90 A 180 DIAS <i>90 TO 180 DAYS</i>		1,378%	1,472%	1,492%	1,734%
MÁS DE 180 DIAS <i>OVER 180 DAYS</i>		1,318%	1,438%	1,614%	1,706%

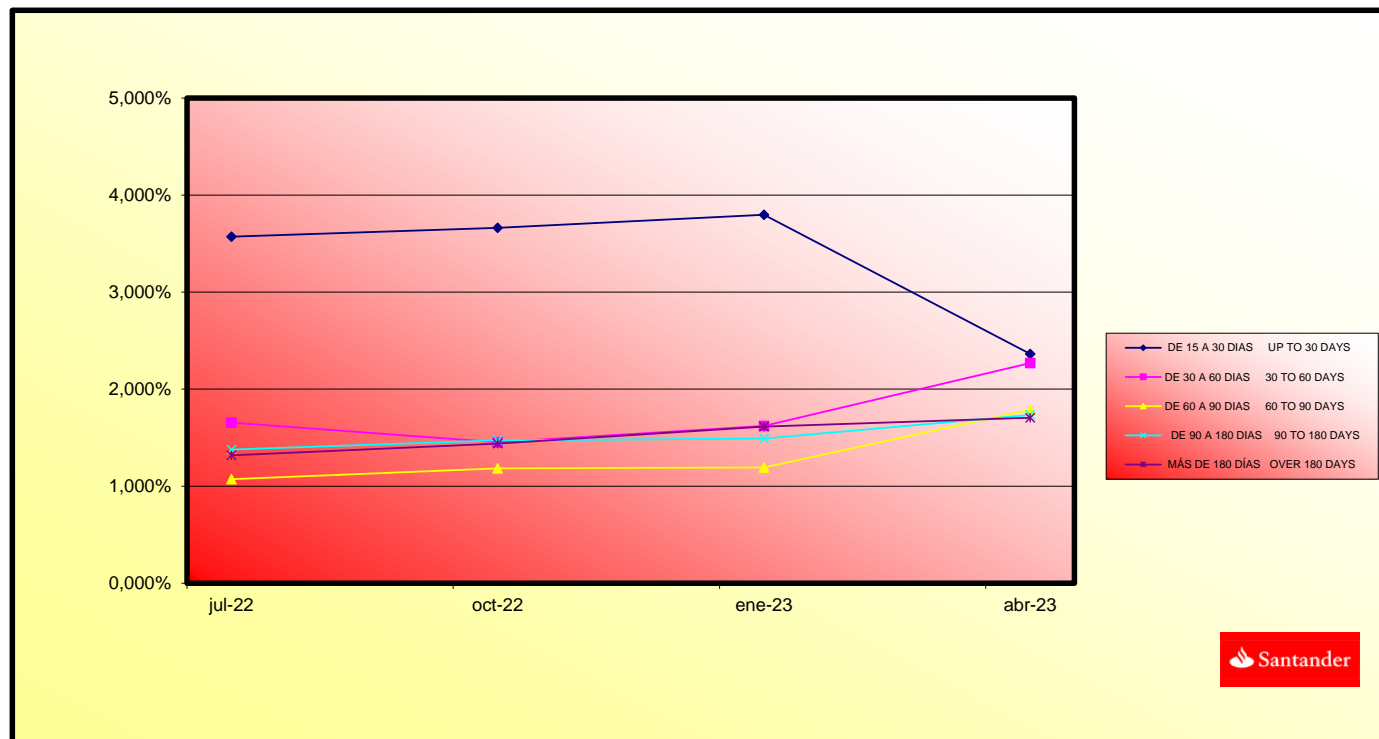



**FONDO DE TITULIZACIÓN
SANTANDER CONSUMER SPAIN AUTO 2016-1**

TIPO DE VEHICULO USADO/ NUEVO		Type of vehicle new/used			
		SALDO VIVO(MILES)	% SALDO VIVO	Nº. DC	% Nº. DC
		Outstanding Principal(M)	%	Number	%
VEHICULOS NUEVOS	New vehicles	71.073,02	75,91%	15.437	71,40%
VEHICULOS USADOS	Used cars	22.560,23	24,09%	6.183	28,60%
TOTALS(€)		93.633.676,82	100%	21.620	100%

TIPO DE VEHICULO DISTINTO TURISMO-TODO TERRENO		Type of vehicle			
		SALDO VIVO(MILES)	% SALDO VIVO	Nº. DC	% Nº. DC
		Outstanding Principal(M)	%	Number	%
TURISMO Y TODO TERRENO	nger car and Four-wheel drive ve	89.295,11	95,37%	20.565	95,12%
INDUSTRIAL LIGERO	Light commercial vehicles	2.866,26	3,06%	614	2,84%
DERIVADO DEL TURISMO	Passenger car derivatives	1.471,88	1,57%	441	2,04%
TOTALS(€)		93.633.676,82	100%	21.620	100%

PERSONA FISICA/JURIDICA		Natural person/Corporate body			
		SALDO VIVO(MILES)	% SALDO VIVO	Nº. DC	% Nº. DC
		Outstanding Principal(M)	%	Number	%
PERSONA FISICA	Natural person	91.369,50	97,58%	21.087	97,53%
PERSONA JURIDICA	Corporate Body	2.264,18	2,42%	533	2,47%
TOTALS(€)		93.633.676,82	100%	21.620	100%

SALDO POR DEUDOR		Most important debtor	
		SALDO VIVO	% SALDO VIVO
		Outstanding Principal	%
MAYOR DEUDOR	Largest Debtor 1	96.348,04	0,10%
RESTO DE DEUDORES	Rest of debtors	93.537.328,78	99,90%
TOTALS(€)		93.633.676,82	100%

VTO MEDIO PONDERADO DE LOS DC <i>Term maturity</i>				
	SALDO VIVO(MILES)	% SALDO VIVO	Nº. DC	% Nº. DC
	<i>Outstanding Principal(M)</i>	%	<i>Number</i>	%
05/05/21-31/12/2021	0,68	0,00%	5	0,02%
01/01/2022-31/12/2022	45,42	0,05%	80	0,37%
01/01/2023-31/12/2023	6.807,20	7,27%	6.023	27,86%
01/01/2024-31/12/2024	22.414,90	23,94%	6.553	30,31%
01/01/2025-31/12/2025	29.076,39	31,05%	5.040	23,31%
01/01/2026-31/12/2026	18.639,34	19,91%	2.293	10,61%
01/01/2027-31/12/2027	16.092,85	17,19%	1.571	7,27%
01/01/2028-31/12/2028	410,16	0,44%	37	0,17%
01/01/2029-25/01/2029	146,64	0,16%	18	0,08%
TOTALS(€)	93.633.676,82	100%	21.620	100%

VENCIMIENTO MEDIO PONDERADO <i>Weighted average maturity date</i>	01/09/2024
--	------------

DISTRIBUCION POR COMUNIDADES AUTONOMAS <i>Autonomous region</i>				
	SALDO VIVO(MILES)	% SALDO VIVO	Nº. DC	% Nº. DC
	<i>Outstanding Principal(M)</i>	%	<i>Number</i>	%
Andalucia	21.908,01	23,40%	5.282	24,43%
Aragon	2.141,51	2,29%	472	2,18%
Asturias	1.654,34	1,77%	358	1,66%
Baleares	1.982,35	2,12%	533	2,47%
Canarias	5.544,81	5,92%	1.390	6,43%
Cantabria	1.028,53	1,10%	242	1,12%
Castilla-Leon	3.555,61	3,80%	755	3,49%
Castilla-La Mancha	3.595,60	3,84%	824	3,81%
Cataluña	15.498,67	16,55%	3.258	15,07%
Valencia	11.556,42	12,34%	2.732	12,64%
Extremadura	2.499,12	2,67%	598	2,77%
Galicia	5.843,79	6,24%	1.272	5,88%
Madrid	8.713,84	9,31%	2.126	9,83%
Murcia	4.114,36	4,39%	873	4,04%
Navarra	853,58	0,91%	181	0,84%
Pais Vasco	1.928,04	2,06%	464	2,15%
La Rioja	671,73	0,72%	145	0,67%
Ceuta	194,54	0,21%	39	0,18%
Melilla	348,75	0,37%	76	0,35%
TOTALS(€)	93.633.676,82	100%	21.620	100%

IMPORTE PENDIENTE DEL PRESTAMO	<i>Outstanding Principal by loan</i>			
	SALDO VIVO(MILES)	% SALDO VIVO	Nº. DC	% Nº. DC
	<i>Outstanding Principal(M)</i>	%	<i>Number</i>	%
13,21 - 9.999,99	74.913,83	80,01%	20.131	93,11%
10.000,00 - 19.999,99	18.015,21	19,24%	1.460	6,75%
20.000,00 - 29.999,99	594,19	0,63%	26	0,12%
30.000,00 - 39.999,99	62,25	0,07%	2	0,01%
40.000,00 - 49.999,99	48,17	0,05%	1	0,00%
TOTALS(€)	93.633.676,82	100%	21.620	100%

% ENTRADA SOBRE VALOR DEL VEHICULO	<i>(%) Amount granted as regards the value of the vehicle</i>			
	SALDO VIVO(MILES)	% SALDO VIVO	Nº. DC	% Nº. DC
	<i>Outstanding Principal(M)</i>	%	<i>Number</i>	%
<5	8.897,67	9,50%	1.836	8,49%
6-9	12.118,66	12,94%	2.397	11,09%
10-14	17.621,85	18,82%	3.632	16,80%
15-19	14.143,81	15,11%	3.168	14,65%
>20	40.851,66	43,63%	10.587	48,97%
TOTALS(€)	93.633.676,82	100%	21.620	100%

SCORING COCHE NUEVO	<i>Scoring new car</i>			
	SALDO VIVO(MILES)	% SALDO VIVO	Nº. DC	% Nº. DC
	<i>Outstanding Principal(M)</i>	%	<i>Number</i>	%
<545	13.351,26	14,26%	2.157	9,98%
545-700	57.722,19	61,65%	13.280	61,42%
COCHE USADO <i>Used car</i>	22.560,23	24,09%	6.183	28,60%
TOTALS(€)	93.633.676,82	100%	21.620	100%

SCORING COCHE USADO		Scoring used car			
		SALDO VIVO(MILES)	% SALDO VIVO	Nº. DC	% Nº. DC
		Outstanding Principal(M)	%	Number	%
<539		11.737,90	12,54%	2.873	13,29%
539-700		10.822,76	11,56%	3.310	15,31%
COCHE NUEVO <i>New car</i>		71.073,02	75,91%	15.437	71,40%
TOTALS(€)		93.633.676,82	100%	21.620	100%

TIPO DE OCUPACION DEL DEUDOR		Employment Status			
		SALDO VIVO(MILES)	% SALDO VIVO	Nº. DC	% Nº. DC
		Outstanding Principal(M)	%	Number	%
TRABAJADOR POR CUENTA PROPIA	<i>Self-employed</i>	9.169,20	9,79%	1.926	8,91%
SIN EMPLEO	<i>Does not work</i>	4.182,91	4,47%	1.064	4,92%
RESTO	<i>Rest</i>	80.281,57	85,74%	18.630	86,17%
TOTALS(€)		93.633.676,82	100%	21.620	100%

TIPO DE INTERES		Interest rate			
%		SALDO VIVO(MILES)	% SALDO VIVO	Nº. DC	% Nº. DC
		Outstanding Principal(M)	%	Number	%
5,00 - 5,99		13.265,94	14,17%	2.408	11,14%
6,00 - 6,99		5.415,88	5,78%	1.108	5,12%
7,00 - 7,99		16.804,04	17,95%	4.004	18,52%
8,00 - 8,99		43.457,43	46,41%	10.431	48,25%
9,00 - 9,99		12.883,03	13,76%	3.276	15,15%
10,00 - 11,99		1.807,33	1,93%	393	1,82%
TOTALS(€)		93.633.676,82	100%	21.620	100%

TIPO DE INTERES MEDIO PONDERADO	<i>Weighted average interest rate</i>	8,26%
--	---------------------------------------	-------

FONDO DE TITULIZACIÓN SANTANDER CONSUMER SPAIN AUTO 2016-1

Tasa mensual actual anualizada:	9,09%
Tasa últimos 12 meses anualizada:	10,21%
Tasa anualizada desde Constitución del Fondo	11,25%

Fecha	Saldo antes de pago	Saldo Real	0,99%	Permanenci a final de mes	Tasa Prepago mensual desde inicio	Tasa Prepago anualizada desde inicio	Tasa Prepago mensual	Tasa Prepago mensual anualizada	Saldo después de pago
			Vector de prepago						

DATE	OUTSTANDING BEFORE PREPAYMENT	REAL OUTSTANDING	PREPAYMEN T VECTOR	REMAINING AT THE END OF THE MONTH	AVERAGE SINGLE MONTHLY MORTALITY	CPR	MONTHLY SINGLE MONTHLY MORTALIT	CPR	OUTSTANDING AFTER PREPAYMENT
1	765.000.000,00		100,00%	100,00%					765.000.000,00
2 agosto-19	747.079.778,89	731.626.668,96	99,01%	97,93%	2,07%	22,18%	2,07%	22,18%	739.683.571,73
3 septiembre-19	729.033.220,22	708.286.377,49	98,03%	97,15%	1,43%	15,91%	0,79%	9,12%	714.669.588,24
4 octubre-19	710.859.433,32	684.451.508,25	97,06%	96,29%	1,25%	14,05%	0,89%	10,22%	689.954.904,01
5 noviembre-19	692.557.521,21	661.339.817,40	96,10%	95,49%	1,15%	12,92%	0,82%	9,44%	665.536.405,10
6 diciembre-19	674.126.580,63	636.902.978,85	95,15%	94,48%	1,13%	12,74%	1,06%	12,03%	641.411.008,82
7 enero-20	656.991.827,40	614.076.033,85	94,20%	93,47%	1,12%	12,64%	1,07%	12,10%	618.919.144,96
8 febrero-20	639.736.274,17	590.816.179,79	93,27%	92,35%	1,13%	12,75%	1,19%	13,41%	596.697.087,37
9 marzo-20	622.359.069,28	568.348.707,39	92,35%	91,32%	1,13%	12,73%	1,12%	12,61%	574.742.027,29
10 abril-20	604.859.355,10	549.474.171,09	91,43%	90,84%	1,06%	12,02%	0,52%	6,11%	553.051.184,19
11 mayo-20	587.236.267,93	531.289.481,27	90,53%	90,47%	1,00%	11,32%	0,41%	4,78%	531.621.805,45
12 junio-20	569.488.938,00	511.854.841,32	89,63%	89,88%	0,97%	10,99%	0,66%	7,59%	510.451.166,11
13 julio-20	553.249.120,18	493.361.174,74	88,75%	89,18%	0,95%	10,82%	0,78%	9,01%	490.985.460,13
14 agosto-20	536.894.811,64	474.113.591,19	87,87%	88,31%	0,95%	10,84%	0,97%	11,08%	471.754.550,53
15 septiembre-20	520.425.205,23	455.893.095,06	87,00%	87,60%	0,94%	10,73%	0,80%	9,19%	452.755.989,91
16 octubre-20	503.839.488,09	437.646.143,57	86,14%	86,86%	0,93%	10,66%	0,84%	9,65%	433.987.355,45
17 noviembre-20	487.136.841,65	418.364.881,81	85,28%	85,88%	0,95%	10,79%	1,13%	12,73%	415.446.248,68
18 diciembre-20	470.316.441,55	401.032.946,96	84,44%	85,27%	0,93%	10,64%	0,71%	8,25%	397.130.295,25
19 enero-21	456.189.523,11	383.921.520,61	83,60%	84,16%	0,95%	10,86%	1,30%	14,55%	381.388.115,67
20 febrero-21	441.963.009,90	366.321.724,01	82,78%	82,89%	0,98%	11,18%	1,51%	16,72%	365.836.272,34
21 marzo-21	427.636.199,77	350.214.711,89	81,96%	81,90%	0,99%	11,29%	1,19%	13,42%	350.472.780,18
22 abril-21	413.208.385,62	334.403.388,12	81,14%	80,93%	1,00%	11,39%	1,18%	13,28%	335.295.674,09
23 mayo-21	398.678.855,39	319.405.006,22	80,34%	80,12%	1,00%	11,39%	1,00%	11,41%	320.303.008,71
24 junio-21	384.046.891,97	304.087.662,57	79,55%	79,18%	1,01%	11,47%	1,17%	13,15%	305.492.858,23
25 julio-21	370.760.448,88	290.483.052,58	78,76%	78,35%	1,01%	11,49%	1,05%	11,90%	292.004.267,12
26 agosto-21	357.380.336,36	276.924.142,12	77,98%	77,49%	1,02%	11,52%	1,10%	12,41%	278.679.770,04
27 septiembre-21	343.905.894,04	264.134.519,43	77,21%	76,80%	1,01%	11,47%	0,88%	10,08%	265.517.653,23
28 octubre-21	330.336.456,91	251.426.567,96	76,44%	76,11%	1,01%	11,42%	0,90%	10,29%	252.516.220,14
29 noviembre-21	316.671.355,25	238.403.274,68	75,69%	75,28%	1,01%	11,46%	1,09%	12,30%	239.673.791,27
30 diciembre-21	302.909.914,62	226.306.815,96	74,94%	74,71%	1,00%	11,36%	0,76%	8,76%	226.988.704,01
31 enero-22	291.758.449,63	215.328.085,25	74,19%	73,80%	1,01%	11,44%	1,21%	13,64%	216.467.743,91
32 febrero-22	280.528.366,81	204.445.883,17	73,46%	72,88%	1,02%	11,53%	1,25%	14,04%	206.075.101,89
33 marzo-22	269.219.111,90	193.801.650,57	72,73%	71,99%	1,02%	11,60%	1,22%	13,74%	195.809.437,04
34 abril-22	257.830.126,75	183.711.462,73	72,01%	71,25%	1,02%	11,60%	1,02%	11,57%	185.669.421,93
35 mayo-22	246.360.849,26	173.865.974,14	71,30%	70,57%	1,02%	11,57%	0,95%	10,86%	175.653.742,46
36 junio-22	234.810.713,35	164.538.479,60	70,59%	70,07%	1,01%	11,48%	0,71%	8,19%	165.761.097,79
37 julio-22	225.170.582,28	155.487.988,56	69,89%	69,05%	1,02%	11,61%	1,45%	16,13%	157.382.104,68
38 agosto-22	215.462.488,28	146.958.081,30	69,20%	68,21%	1,03%	11,67%	1,23%	13,77%	149.105.739,36
39 septiembre-22	205.685.952,22	139.107.112,48	68,52%	67,63%	1,02%	11,62%	0,84%	9,66%	140.930.928,36
40 octubre-22	195.840.491,58	131.291.584,92	67,84%	67,04%	1,02%	11,58%	0,87%	9,99%	132.856.608,99
41 noviembre-22	185.925.620,45	124.009.411,12	67,17%	66,70%	1,01%	11,44%	0,51%	5,95%	124.881.729,26
42 diciembre-22	175.940.849,47	117.332.981,78	66,50%	66,69%	0,98%	11,18%	0,01%	0,17%	117.005.247,74
43 enero-23	168.661.339,51	111.034.694,95	65,84%	65,83%	0,99%	11,26%	1,28%	14,36%	111.053.740,97
44 febrero-23	161.330.509,01	104.802.442,01	65,19%	64,96%	1,00%	11,34%	1,32%	14,78%	105.175.150,78
45 marzo-23	153.947.996,16	99.168.993,83	64,55%	64,42%	0,99%	11,30%	0,84%	9,60%	99.368.714,42
46 abril-23	146.513.436,59	93.633.676,82	63,91%	63,91%	0,99%	11,25%	0,79%	9,09%	93.633.676,82

