



## **FTA RMBS SANTANDER 1**

**SANTANDER DE TITULIZACION, S.G.F.T, S.A.**  
**GRAN VIA DE HORTALEZA 3**  
**28033 MADRID**  
**[santanderdetitulizacion@gruposantander.com](mailto:santanderdetitulizacion@gruposantander.com)**



NAME OF THE FUND:

FTA RMBS SANTANDER 1

INFORMATION AT:

QUARTER/SEMESTER: June 18, 2018 - September 18, 2018 YEAR: 2018

Acting on behalf of Santander de Titulización S.G.F.T., S.A. as General Manager:	Signature:
IÑAKI REYERO ARREGUI - GENERAL MANAGER	

**I. DATA OF THE FUND**

Constitution Date	June 23, 2014	Paying Agent	BANCO SANTANDER	
Disbursement Date	June 26, 2014	Negotiation Market	AIAF	
Final Date of Redemption	March 18, 2057	Ratings Agencies	MOODY'S ESPAÑA	
			DBRS	
Management Company	SANTANDER DE TITULIZACION, S.G.F.T, S.A.	Rating	Initial	Current
Credit Rights 's Seller	BANCO SANTANDER	CLASS A	A2 (sf)/AA (sf)	Aa1 (sf)/AA (sf)
		CLASS B	B3 (sf)/B (sf)	Caa1/CCC
		CLASS C	Ca (sf)/C (sf)	Ca (sf)/C (sf)

**II. SECURITIES ISSUED CHARGED TO THE FUND: SECURITISATION BONDS**

CLASS PRIORITY ISIN CODE	NUM BONDS	NOMINAL			
			Initial	Current	%Act/In
CLASS A ES0305028005	9.407	Nominal per Bond	100.000,00	56.142,95	
		Total Nominal	940.700.000,00	528.136.730,65	56,14 %
CLASS B ES0305028013	3.593	Nominal per Bond	100.000,00	100.000,00	
		Total Nominal	359.300.000,00	359.300.000,00	100,00 %
CLASS C ES0305028021	598	Nominal per Bond	100.000,00	100.000,00	
		Total Nominal	59.800.000,00	59.800.000,00	100,00 %

REDEMPTION AND INTEREST OF THE BONDS					
Current			Next		
Payment Date of the Current Period September 18, 2018			Next Payment Date December 18, 2018		
	Redemption of the Bonds	Gross Interest	Interest Rate	Gross Interest Next Coupon	Net Interest Next Coupon
CLASS A	1.829,54 €	85,78 €	0,5810 %	82,45 €	66,78 €
CLASS B	0,00 €	250,19 €	0,9810 %	247,98 €	200,86 €
CLASS C	0,00 €	0,00 €	0,3310 %	83,67 €	67,77 €
Accrued amortisation due not payed	0,00 €				
Scheduled Amortisation	NO				

### III. ASSET PURCHASED BY THE FUND: CREDIT RIGHTS

CREDIT RIGHTS	ISSUE DATE	CURRENT DATE
Number of CR's	9.074	7.599
CR's Outstanding to be amortised	1.300.000.101,24	887.436.768,17
CR's Outstanding per Loan to be amortised	143.266,49	116.783,36
Interest Rate	1,96 %	1,20 %

PREPAYMENT RATE	CURRENT SITUATION
Monthly Single Rate	3,86 %
Average Monthly Single Rate	5,33%
Constant Prepayment Rate from Constitution	5,21 %

CURRENT DELINQUENCY	Up to 1 month	From 1 to 6 months	Greater than 6 months
Debt Due (Principal + Interest)	104.005,19	236.364,63	14.075,41
Debt to be amortised	0,00	0,00	887.154.167,62
Total Debt	104.005,19	236.364,63	887.168.243,03

## F.T.A. RMBS SANTANDER 1

### QUARTERLY BONDS PAYOUT REPORT

September 18th 2018

BONDS. PRINCIPAL	
Previous Balance	964.447.213,43 €
Principal Amortised	17.210.482,78 €
Outstanding Balance	947.236.730,65 €
% of Initial Balance	69,66%
Principal accrued and unpaid	0,00 €

DATA	
Pool Cut-off Date	11/09/2018
Payment Date	18/09/2018
Last Payment Date	18/06/2018
Number of Days (Act/360)	92
Reference Interest Rate (%)	-0,319%
Next Payment Date	18/12/2018

INTEREST PAID	
CLASS A	806.932,46 €
CLASS B	898.932,67 €
CLASS C *	0,00 €
Interest accrued and unpaid	598.084,72 €

RESIDUAL LIFE (YEARS)		
	INITIAL	September 18th 2018
CLASS A	5,25	3,71
CLASS B	16,42	12,45
CLASS C	18,75	14,67

\* In compliance with the provisions of the prospectus regarding to the article 405 of Regulation (EU) No 575/2013 Santander continues to retain a significant net financial interest in this fund on an ongoing basis.

## F.T.A. RMBS SANTANDER 1

### QUARTERLY COLLATERAL REPORT

September 18th 2018

PRINCIPAL	
Previous Balance	904.647.187,07 €
Principal Amortised	17.210.418,90 €
Outstanding Balance	887.436.768,17 €
Number of Credit Rights	7.599
LTV	83,15%

INTEREST	
Interest received during relevant period	2.747.217,76 €
Interest accrued during relevant period	2.727.173,03 €

PRINCIPAL BALANCE IN ARREARS					
	UP to 30 DAYS	30 to 60 DAYS	60 to 90 DAYS	90 to 180 DAYS	> 180 DAYS
Principal Balance in Arrears	85.915,79 €	66.025,71 €	58.073,41 €	62.472,59 €	10.113,05 €
Interest accrued on Credit Rights in Arrears	18.089,40 €	16.333,87 €	13.903,03 €	19.556,02 €	3.962,36 €
Outstanding Balance	28.398.645,95 €	10.303.116,05 €	5.176.931,97 €	4.863.031,39 €	8.656.087,06 €
Number of Credit Rights	252	71	41	37	63
% of Outstanding Balance	3,20%	1,16%	0,58%	0,55%	0,98%

WRITE OFF	
Cumulative WRITE OFF as of previous balance	23.747.021,41 €
Difference in Actual Period	924.862,82 €
Cumulative WRITE OFF up to date	24.671.884,23 €

## F.T.A. RMBS SANTANDER 1

### QUARTERLY COLLATERAL REPORT

September 18th 2018

CONTENTIOUS / JUDICIAL	
Last balance	9.310.086,35 €
Difference in Actual Period	-1.137.226,25 €
Current balance	8.172.860,10 €
Contentious CR's number	59

TRANSITORY PROPERTIES	
Last balance	7.032.732,06 €
Difference in Actual Period	-22.693,50 €
Current balance	7.010.038,56 €
Transitory properties CR's number	124

NET LOSS	
Last balance	9.420.203,50 €
Difference in Actual Period	296.790,69 €
Current balance	9.716.994,19 €

## F.T.A. RMBS SANTANDER 1

### QUARTERLY REPORT - ALLOCATION OF CASH

September 18th 2018

TOTAL CASH RECEIVED END OF PERIOD	18.985.012,02 €
<b>CASH RECEIVED - PRINCIPAL</b>	
Amortisation of Credit Rights	14.857.331,32 €
<b>CASH RECEIVED - INTEREST</b>	
Interest received from Credit Rights	2.747.217,76 €
Interest received under GIC	0,00 €
<b>CONTENTIOUS</b>	512.131,39 €
<b>OTHERS</b>	-51,25 €
<b>RESERVE FUND</b>	372.867,33 €
<b>TRANSITORY PROPERTIES</b>	495.515,47 €
<b>ISSUE EXPENSES</b>	0,00 €

TREASURY ACCOUNT STATEMENT	33.172.726,27 €
<b>PRINCIPAL RESERVE FUND</b>	
Previous Balance	33.545.593,60 €
Variation	-372.867,33 €
Outstanding Balance	33.172.726,27 €
<b>WITHHOLDING TAXES</b>	51,25 €
<b>ISSUE EXPENSES WITHHELD</b>	0,00 €
<b>OTHERS</b>	0,00 €

TOTAL CASH PAID END OF PERIOD	18.985.012,02 €
ORDINARY EXPENSES	20.045,40 €
MANAGEMENT FEE	48.618,71 €
CLASS A INTEREST	806.932,46 €
CLASS B INTEREST	898.932,67 €
CLASS A REDEMPTION	17.210.482,78 €
CLASS B REDEMPTION	0,00 €
CLASS C INTEREST	0,00 €
CLASS C REDEMPTION	0,00 €
SUBORDINATED LOAN INTEREST	0,00 €
SUBORDINATED LOAN REDEMPTION	0,00 €
ADMINISTRATION FEE	0,00 €
CLASS C EXTRAORDINARY INTEREST	0,00 €
EXCESS	0,00 €



## F.T.A. RMBS SANTANDER 1

### CREDIT ENHANCEMENT AND SUBORDINATED LOAN

September 18th 2018

CREDIT ENHANCEMENT		
CONCEPTS	INITIAL	September 18, 2018
SUBORDINATED ISSUE	30,82%	44,24%
PRINCIPAL RESERVE FUND	59.800.000,00 € 5,00%	33.172.726,27 € 3,74%

SUBORDINATED LOANS		
CONCEPTS	INITIAL	September 18, 2018
SUBORDINATED LOAN		
Total Outstanding Subordinated Loan	650.000,00 €	301.946,04 €
Interest Rate	0,848%	0,331%

## F.T.A. RMBS SANTANDER 1

### TRIGGERS OF THE MODEL

September 18th 2018

RESERVE FUND's TRIGGERS	
1. IF 1.a) IS HIGHER THAN 2.a) RESERVE FUNDS WILL NOT BE REDUCED	
1.a) CREDIT RIGHTS IN ARREARS OVER 90 DAYS	13.519.118,45 €
2.a) 1 % CREDIT RIGHTS OUTSTANDING BALANCE	8.874.367,68 €

REQUIRED RESERVE FUND LEVEL DOES NOT DECREASE

CUMULATIVE FAILED LOANS	44.236.478,03 €
-------------------------	-----------------

CLASS B DEFERRAL INTEREST TRIGGERS	
CLASS B INTEREST DEFERRAL (6th PLACE) IF CUMULATIVE FAILED LOANS > 260.000.020.25 EUR	NO

# F.T.A. RMBS SANTANDER 1

## DEFINITIONS

September 18th 2018

**POOL CUT-OFF DATE** Means the date in which the Gestora will carry out the necessary calculations, on behalf of the Fund, for the distribution of the available funds at this date, according with the Order of Priority of Payments.

All the information regarding the Assets (Outstanding Balance of the Credit Rights, arrears' tables, transitory properties, stratification tables, etc.) are referred to this mentioned date.

**WRITE OFF** Those loans that at a given date are unpaid for a period equal or higher to 12 or 18 months (according to Prospectus) of arrears in due payments.

**NET LOSSES** Those loans which the Originator considers that will not recover (net of recoveries).

**FAILED LOANS** Those loans which the Originator considers that will not recover, or those loans that at a given date are unpaid for a period equal or higher to 12 or 18 months.

**CUMULATIVE FAILED LOANS** Accumulated outstanding balance of the failed loans without taking into account the recovered amount.

**TRANSITORY PROPERTIES** Those assets in the balance of the Fund as a consequence of a judicial or non-judicial process.

**CONTENTIOUS / JUDICIAL** Loans in which the Originator will take legal actions. This amount is included in the different buckets in arrears.



**FONDO DE TITULIZACION DE ACTIVOS  
RMBS SANTANDER 1**

September 18, 2018

**HISTORICAL ARREARS REPORTS**

<b>HISTORICAL ARREARS REPORTS</b>					
	<b>Sep-17</b>	<b>Dec-17</b>	<b>Mar-18</b>	<b>Jun-18</b>	<b>Sep-18</b>
<b>15 - 30 DAYS</b>	4,342%	4,222%	3,989%	3,949%	3,200%
<b>30 - 60 DAYS</b>	1,216%	1,257%	0,970%	1,201%	1,161%
<b>60 - 90 DAYS</b>	0,621%	0,851%	0,739%	0,702%	0,583%
<b>90 - 180 DAYS</b>	0,776%	0,705%	0,807%	0,454%	0,548%
<b>MORE THAN 180 DAYS</b>	1,203%	1,146%	1,044%	1,008%	0,975%

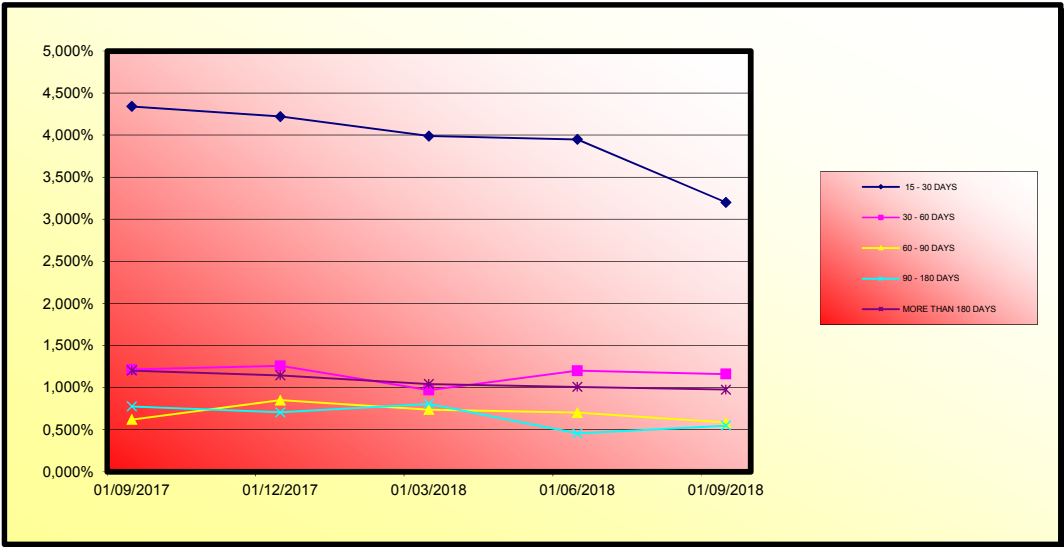



**FONDO DE TITULIZACION DE ACTIVOS  
RMBS SANTANDER 1**

**18-September-2018**

LTV

LTV				
LTV (%)	OUTS. BALANC	% OUTSTANDING	LOANS	% LOANS
0-9,99	218.105,95 €	0,02%	29	0,37%
10-19,99	646.996,03 €	0,07%	29	0,37%
20-29,99	1.804.729,59 €	0,20%	40	0,51%
30-39,99	3.444.566,68 €	0,38%	58	0,74%
40-49,99	5.868.099,70 €	0,64%	91	1,17%
50-59,99	17.948.859,46 €	1,97%	243	3,12%
60-69,99	76.637.204,55 €	8,40%	841	10,79%
70-79,99	229.635.438,01 €	25,18%	2.077	26,65%
80-89,99	249.515.559,86 €	27,36%	2.022	25,95%
90-99,99	177.146.893,61 €	19,42%	1.341	17,21%
>100	149.258.367,93 €	16,36%	1.022	13,11%

FTA RMBS SANTANDER 1

Fecha	Saldo antes de pago	Saldo Real	0,45%	Permanencia final de mes	Tasa Prepago mensual desde inicio	Tasa Prepago anualizada desde inicio	Tasa Prepago mensual	Tasa Prepago mensual anualizada	Saldo después de pago
			Vector de prepago						
						5,33%			
DATE	OUTSTANDING BEFORE PREPAYMENT	REAL OUTSTANDING	0,45% PREPAYMENT VECTOR	REMAINING AT THE END OF THE MONTH	AVERAGE SINGLE MONTHLY MORTALITY	CPR	MONTHLY SINGLE MONTHLY MORTALITY	CPR	OUTSTANDING AFTER PREPAYMENT
junio-14	1.300.000.000,00		100,00%	100,00%					
julio-14	1.297.313.092,87	1.295.811.238,56	99,55%	99,88%	0,12%	1,38%	0,12%	1,38%	1.295.811.238,56
agosto-14	1.294.800.948,85	1.290.999.982,03	99,11%	99,72%	0,14%	1,66%	0,16%	1,93%	1.290.999.982,03
septiembre-14	1.291.866.324,30	1.286.036.295,64	98,67%	99,55%	0,15%	1,79%	0,17%	2,06%	1.286.036.295,64
octubre-14	1.289.103.544,40	1.279.864.186,70	98,23%	99,28%	0,18%	2,13%	0,27%	3,15%	1.279.864.186,70
noviembre-14	1.286.281.819,54	1.273.131.704,09	97,79%	98,98%	0,21%	2,44%	0,31%	3,63%	1.273.131.704,09
diciembre-14	1.283.324.148,23	1.261.951.510,21	97,36%	98,33%	0,28%	3,30%	0,65%	7,52%	1.261.951.510,21
enero-15	1.280.291.757,47	1.252.737.207,39	96,92%	97,85%	0,31%	3,66%	0,50%	5,78%	1.252.737.207,39
febrero-15	1.277.156.508,83	1.242.361.799,20	96,49%	97,28%	0,34%	4,06%	0,58%	6,80%	1.242.361.799,20
marzo-15	1.273.933.588,74	1.231.384.593,40	96,06%	96,66%	0,38%	4,43%	0,63%	7,34%	1.231.384.593,40
abril-15	1.270.641.071,51	1.218.579.361,85	95,63%	95,90%	0,42%	4,90%	0,78%	9,01%	1.218.579.361,85
mayo-15	1.267.304.435,83	1.209.511.087,95	95,21%	95,44%	0,42%	4,96%	0,48%	5,64%	1.209.511.087,95
junio-15	1.263.887.730,76	1.197.625.947,26	94,79%	94,76%	0,45%	5,24%	0,71%	8,25%	1.197.625.947,26
julio-15	1.260.444.562,40	1.189.820.659,68	94,36%	94,40%	0,44%	5,18%	0,38%	4,47%	1.189.820.659,68
agosto-15	1.256.955.322,22	1.178.598.058,23	93,94%	93,77%	0,46%	5,37%	0,67%	7,73%	1.178.598.058,23
septiembre-15	1.253.430.651,06	1.172.279.891,35	93,52%	93,53%	0,45%	5,21%	0,26%	3,03%	1.172.279.891,35
octubre-15	1.249.873.654,52	1.163.955.440,31	93,11%	93,13%	0,44%	5,20%	0,43%	5,01%	1.163.955.440,31
noviembre-15	1.246.273.872,35	1.155.678.069,14	92,69%	92,73%	0,44%	5,19%	0,42%	4,98%	1.155.678.069,14
diciembre-15	1.242.600.768,71	1.146.050.099,45	92,28%	92,23%	0,45%	5,25%	0,54%	6,29%	1.146.050.099,45
enero-16	1.238.907.027,71	1.134.965.665,82	91,87%	91,61%	0,46%	5,38%	0,67%	7,77%	1.134.965.665,82
febrero-16	1.235.165.385,18	1.126.924.809,92	91,46%	91,24%	0,46%	5,35%	0,41%	4,78%	1.126.924.809,92
marzo-16	1.231.405.674,17	1.117.034.819,87	91,05%	90,71%	0,46%	5,42%	0,57%	6,69%	1.117.034.819,87
abril-16	1.227.619.922,45	1.107.685.578,56	90,65%	90,23%	0,47%	5,45%	0,53%	6,19%	1.107.685.578,56
mayo-16	1.223.823.001,53	1.097.798.486,47	90,24%	89,70%	0,47%	5,51%	0,59%	6,80%	1.097.798.486,47
junio-16	1.219.982.195,57	1.087.541.089,07	89,84%	89,14%	0,48%	5,58%	0,62%	7,22%	1.087.541.089,07
julio-16	1.216.154.691,80	1.079.121.591,76	89,44%	88,73%	0,48%	5,58%	0,46%	5,40%	1.079.121.591,76
agosto-16	1.212.321.015,78	1.068.693.237,20	89,04%	88,15%	0,48%	5,65%	0,65%	7,56%	1.068.693.237,20
septiembre-16	1.208.474.913,18	1.060.434.740,67	88,65%	87,75%	0,48%	5,64%	0,46%	5,35%	1.060.434.740,67
octubre-16	1.204.627.302,88	1.053.120.629,94	88,25%	87,42%	0,48%	5,60%	0,37%	4,38%	1.053.120.629,94
noviembre-16	1.200.782.861,90	1.044.311.057,07	87,86%	86,97%	0,48%	5,61%	0,52%	6,05%	1.044.311.057,07
diciembre-16	1.196.899.397,78	1.033.016.782,58	87,47%	86,31%	0,49%	5,72%	0,76%	8,75%	1.033.016.782,58
enero-17	1.193.027.073,93	1.022.369.700,56	87,08%	85,70%	0,50%	5,80%	0,71%	8,19%	1.022.369.700,56
febrero-17	1.189.138.930,96	1.014.255.349,10	86,69%	85,29%	0,50%	5,79%	0,47%	5,49%	1.014.255.349,10
marzo-17	1.185.257.869,81	1.009.044.416,28	86,30%	85,13%	0,49%	5,68%	0,19%	2,23%	1.009.044.416,28
abril-17	1.181.372.311,17	999.456.373,78	85,92%	84,60%	0,49%	5,73%	0,62%	7,24%	999.456.373,78
mayo-17	1.177.490.079,47	994.707.512,26	85,54%	84,48%	0,48%	5,62%	0,15%	1,75%	994.707.512,26
junio-17	1.173.571.137,58	986.442.246,81	85,16%	84,05%	0,48%	5,63%	0,50%	5,84%	986.442.246,81
julio-17	1.169.667.886,44	980.421.339,32	84,78%	83,82%	0,48%	5,56%	0,28%	3,29%	980.421.339,32
agosto-17	1.165.758.308,13	972.587.574,82	84,40%	83,43%	0,48%	5,56%	0,47%	5,45%	972.587.574,82
septiembre-17	1.161.836.256,95	967.175.975,71	84,02%	83,25%	0,47%	5,49%	0,22%	2,62%	967.175.975,71
octubre-17	1.157.912.324,92	960.858.607,31	83,65%	82,98%	0,47%	5,44%	0,32%	3,73%	960.858.607,31
noviembre-17	1.153.991.882,28	954.045.845,52	83,28%	82,67%	0,46%	5,42%	0,37%	4,37%	954.045.845,52
diciembre-17	1.150.031.674,11	948.286.425,98	82,91%	82,46%	0,46%	5,36%	0,26%	3,09%	948.286.425,98
enero-18	1.146.082.659,03	940.661.867,66	82,54%	82,08%	0,46%	5,36%	0,46%	5,41%	940.661.867,66
febrero-18	1.142.117.718,44	934.336.228,29	82,17%	81,81%	0,46%	5,33%	0,33%	3,86%	934.336.228,29
marzo-18	1.138.159.925,89	927.350.491,54	81,80%	81,48%	0,45%	5,32%	0,40%	4,72%	927.350.491,54
abril-18	1.134.197.189,80	919.404.137,23	81,44%	81,06%	0,46%	5,33%	0,51%	5,96%	919.404.137,23
mayo-18	1.130.238.110,52	912.788.908,00	81,08%	80,76%	0,45%	5,31%	0,37%	4,37%	912.788.908,00
junio-18	1.126.241.609,15	904.647.187,07	80,72%	80,32%	0,46%	5,33%	0,54%	6,29%	904.647.187,07
julio-18	1.122.260.910,91	898.963.626,24	80,36%	80,10%	0,45%	5,29%	0,28%	3,26%	898.963.626,24
agosto-18	1.118.273.723,14	893.546.857,15	80,00%	79,90%	0,45%	5,24%	0,25%	2,94%	893.546.857,15
septiembre-18	1.114.274.024,14	887.436.768,17	79,64%	79,64%	0,45%	5,21%	0,33%	3,86%	887.436.768,17

FECHA	Principal disponible para la amortización	SERIE A	SERIE B	AMORTIZACION SERIE A	VIDA SERIE A	AMORTIZACION SERIE B	VIDA SERIE B	SERIE C	AMORTIZACION SERIE C	VIDA SERIE C
18-jun-14	0	940.700.000	359.300.000					59.800.000	0,00	0
18-jul-14	0	0,00	940.700.000	0,00	0	0,00	0	59.800.000	0,00	0
18-ago-14	0	0,00	940.700.000	0,00	0	0,00	0	59.800.000	0,00	0
18-sep-14	1	13.963.704,36	940.700.000	13.963.704,36	-20.833.846.905	0,00	0	59.800.000	0,00	0
18-oct-14	0	0,00	926.736.296	359.300.000	0,00	0,00	0	59.800.000	0,00	0
18-nov-14	0	0,00	926.736.296	359.300.000	0,00	0,00	0	59.800.000	0,00	0
18-dic-14	1	24.084.785,43	926.736.296	359.300.000	24.084.785,43	-33.718.699.602	0	59.800.000	0,00	0
18-ene-15	0	0,00	902.651.510	359.300.000	0,00	0	0	59.800.000	0,00	0
18-feb-15	0	0,00	902.651.510	359.300.000	0,00	0	0	59.800.000	0,00	0
18-mar-15	1	30.566.916,81	902.651.510	359.300.000	30.566.916,81	-39.981.527.187	0	59.800.000	0,00	0
18-abr-15	0	0,00	872.084.593	359.300.000	0,00	0	0	59.800.000	0,00	0
18-may-15	0	0,00	872.084.593	359.300.000	0,00	0	0	59.800.000	0,00	0
18-jun-15	1	33.758.646,14	872.084.593	359.300.000	33.758.646,14	-41.151.789.645	0	59.800.000	0,00	0
18-jul-15	0	0,00	838.325.947	359.300.000	0,00	0	0	59.800.000	0,00	0
18-ago-15	0	0,00	838.325.947	359.300.000	0,00	0	0	59.800.000	0,00	0
18-sep-15	1	25.346.055,91	838.325.947	359.300.000	25.346.055,91	-28.565.005.011	0	59.800.000	0,00	0
18-oct-15	0	0,00	812.980.009	359.300.000	0,00	0	0	59.800.000	0,00	0
18-nov-15	0	0,00	812.980.009	359.300.000	0,00	0	0	59.800.000	0,00	0
18-dic-15	1	26.229.791,90	812.980.009	359.300.000	26.229.791,90	-27.147.834.616	0	59.800.000	0,00	0
18-ene-16	0	0,00	786.750.217	359.300.000	0,00	0	0	59.800.000	0,00	0
18-feb-16	0	0,00	786.750.217	359.300.000	0,00	0	0	59.800.000	0,00	0
18-mar-16	1	29.015.279,58	786.750.217	359.300.000	29.015.279,58	-27.361.408.644	0	59.800.000	0,00	0
18-abr-16	0	0,00	757.734.937	359.300.000	0,00	0	0	59.800.000	0,00	0
18-may-16	0	0,00	757.734.937	359.300.000	0,00	0	0	59.800.000	0,00	0
18-jun-16	1	29.493.730,80	757.734.937	359.300.000	29.493.730,80	-25.158.152.372	0	59.800.000	0,00	0
18-jul-16	0	0,00	728.241.207	359.300.000	0,00	0	0	59.800.000	0,00	0
18-ago-16	0	0,00	728.241.207	359.300.000	0,00	0	0	59.800.000	0,00	0
18-sep-16	1	27.106.348,40	728.241.207	359.300.000	27.106.348,40	-20.627.931.132	0	59.800.000	0,00	0
18-oct-16	0	0,00	701.134.858	359.300.000	0,00	0	0	59.800.000	0,00	0
18-nov-16	0	0,00	701.134.858	359.300.000	0,00	0	0	59.800.000	0,00	0
18-dic-16	1	27.417.958,09	701.134.858	359.300.000	27.417.958,09	-18.342.613.962	0	59.800.000	0,00	0
18-ene-17	0	0,00	673.716.900	359.300.000	0,00	0	0	59.800.000	0,00	0
18-feb-17	0	0,00	673.716.900	359.300.000	0,00	0	0	59.800.000	0,00	0
18-mar-17	1	23.972.366,30	673.716.900	359.300.000	23.972.366,30	-13.832.055.355	0	59.800.000	0,00	0
18-abr-17	0	0,00	649.744.534	359.300.000	0,00	0	0	59.800.000	0,00	0
18-may-17	0	0,00	649.744.534	359.300.000	0,00	0	0	59.800.000	0,00	0
18-jun-17	1	22.602.169,47	649.744.534	359.300.000	22.602.169,47	-11.029.858.701	0	59.800.000	0,00	0
18-jul-17	0	0,00	627.142.364	359.300.000	0,00	0	0	59.800.000	0,00	0
18-ago-17	0	0,00	627.142.364	359.300.000	0,00	0	0	59.800.000	0,00	0
18-sep-17	1	19.266.271,10	627.142.364	359.300.000	19.266.271,10	-7.629.443.356	0	59.800.000	0,00	0
18-oct-17	0	0,00	607.876.093	359.300.000	0,00	0	0	59.800.000	0,00	0
18-nov-17	0	0,00	607.876.093	359.300.000	0,00	0	0	59.800.000	0,00	0
18-dic-17	1	18.889.549,73	607.876.093	359.300.000	18.889.549,73	-5.742.423.118	0	59.800.000	0,00	0
18-ene-18	0	0,00	588.986.544	359.300.000	0,00	0	0	59.800.000	0,00	0
18-feb-18	0	0,00	588.986.544	359.300.000	0,00	0	0	59.800.000	0,00	0
18-mar-18	1	20.935.934,44	588.986.544	359.300.000	20.935.934,44	-4.438.418.101	0	59.800.000	0,00	0
18-abr-18	0	0,00	568.050.609	359.300.000	0,00	0	0	59.800.000	0,00	0
18-may-18	0	0,00	568.050.609	359.300.000	0,00	0	0	59.800.000	0,00	0
18-jun-18	1	22.703.304,47	568.050.609	359.300.000	22.703.304,47	-2.792.506.450	0	59.800.000	0,00	0
18-jul-18	0	0,00	545.347.305	359.300.000	0,00	0	0	59.800.000	0,00	0
18-ago-18	0	0,00	545.347.305	359.300.000	0,00	0	0	59.800.000	0,00	0
18-sep-18	1	17.210.418,90	545.347.305	359.300.000	17.210.418,90	-533.522.986	0	59.800.000	0,00	0
18-oct-18	0	0,00	528.136.886	359.300.000	0,00	0	0	59.800.000	0,00	0
18-nov-18	0	0,00	528.136.886	359.300.000	0,00	0	0	59.800.000	0,00	0
18-dic-18	1	21.263.605,15	528.136.886	359.300.000	21.263.605,15	1.297.079.914	0	59.800.000	0,00	0
18-ene-19	0	0,00	506.873.281	359.300.000	0,00	0	0	59.800.000	0,00	0
18-feb-19	0	0,00	506.873.281	359.300.000	0,00	0	0	59.800.000	0,00	0
18-mar-19	1	20.906.878,36	506.873.281	359.300.000	20.906.878,36	3.198.752.389	0	59.800.000	0,00	0
18-abr-19	0	0,00	485.966.402	359.300.000	0,00	0	0	59.800.000	0,00	0
18-may-19	0	0,00	485.966.402	359.300.000	0,00	0	0	59.800.000	0,00	0
18-jun-19	1	20.540.672,95	485.966.402	359.300.000	20.540.672,95	4.970.842.855	0	59.800.000	0,00	0
18-jul-19	0	0,00	465.425.729	359.300.000	0,00	0	0	59.800.000	0,00	0
18-ago-19	0	0,00	465.425.729	359.300.000	0,00	0	0	59.800.000	0,00	0
18-sep-19	1	20.180.311,13	465.425.729	359.300.000	20.180.311,13	6.740.223.917	0	59.800.000	0,00	0
18-oct-19	0	0,00	445.245.418	359.300.000	0,00	0	0	59.800.000	0,00	0
18-nov-19	0	0,00	445.245.418	359.300.000	0,00	0	0	59.800.000	0,00	0
18-dic-19	1	19.841.263,43	445.245.418	359.300.000	19.841.263,43	8.452.378.222	0	59.800.000	0,00	0
18-ene-20	0	0,00	425.404.155	359.300.000	0,00	0	0	59.800.000	0,00	0
18-feb-20	0	0,00	425.404.155	359.300.000	0,00	0	0	59.800.000	0,00	0
18-mar-20	1	19.497.442,28	425.404.155	359.300.000	19.497.442,28	10.099.675.100	0	59.800.000	0,00	0
18-abr-20	0	0,00	405.906.712	359.300.000	0,00	0	0	59.800.000	0,00	0
18-may-20	0	0,00	405.906.712	359.300.000	0,00	0	0	59.800.000	0,00	0
18-jun-20	1	19.146.186,51	405.906.712	359.300.000	19.146.186,51	11.640.881.400	0	59.800.000	0,00	0
18-jul-20	0	0,00	386.760.526	359.300.000	0,00	0	0	59.800.000	0,00	0
18-ago-20	0	0,00	386.760.526	359.300.000	0,00	0	0	59.800.000	0,00	0
18-sep-20	1	18.807.712,43	386.760.526	359.300.000	18.807.712,43	13.165.398.702	0	59.800.000	0,00	0
18-oct-20	0	0,00	367.952.813	359.300.000	0,00	0	0	59.800.000	0,00	0
18-nov-20	0	0,00	367.952.813	359.300.000	0,00	0	0	59.800.000	0,00	0
18-dic-20	1	18.490.129,17	367.952.813	359.300.000	18.490.129,17	14.644.182.305	0	59.800.000	0,00	0
18-ene-21	0	0,00	349.462.684	359.300.000	0,00	0	0	59.800.000	0,00	0
18-feb-21	0	0,00	349.462.684	359.300.000	0,00	0	0	59.800.000	0,00	0
18-mar-21	1	18.167.603,97	349.462.684	359.300.000	18.167.603,97	16.060.161.906	0	59.800.000	0,00	0
18-abr-21	0	0,00	331.295.080	359.300.000	0,00	0	0	59.800.000	0,00	0
18-may-21	0	0,00	331.295.080	359.300.000	0,00	0	0	59.800.000	0,00	0
18-jun-21	1	17.836.063,86	331.295.080	359.300.000	17.836.063,86	17.354.490.139	0	59.800.000	0,00	0
18-jul-21	0	0,00	313.459.016	359.300.000	0,00	0	0	59.800.000	0,00	0
18-ago-21	0	0,00	313.459.016	359.300.000	0,00	0	0	59.800.000	0,00	0
18-sep-21	1	17.502.053,25	313.459.016	359.300.000	17.502.053,25	18.639.686.713	0	59.800.000	0,00	0
18-oct-21	0	0,00	295.956.963	359.300.000	0,00	0	0	59.800.000	0,00	0
18-nov-21	0	0,00	295.956.963	359.300.000	0,00	0	0	59.800.000	0,00	0
18-dic-21	1	17.193.261,74	295.956.963	359.300.000	17.193.261,74	19.892.603.830	0	59.800.000	0,00	0
18-ene-22	0	0,00	278.763.701	359.300.000	0,00	0	0	59.800.000	0,00	0
18-feb-22	0	0,00	278.763.701	359.300.000	0,00	0	0	59.800.000	0,00	0
18-mar-22	1	16.894.602,21	278.763.701	359.300.000	16.894.602,21	21.101.358.166	0	59.800.000	0,00	0
18-abr-22	0	0,00	261.869.099	359.300.000	0,00	0	0	59.800.000	0,00	0
18-may-22	0	0,00	261.869.099	359.300.000	0,00	0	0	59.800.000	0,00	0
18-jun-22	1	16.578.072,58	261.869.099	359.300.000	16.578.072					

FECHA	Principal disponible para la amortizacion	SERIE A	SERIE B	AMORTIZACION SERIE A	VIDA SERIE A	AMORTIZACION SERIE B	VIDA SERIE B	SERIE C	AMORTIZACION SERIE C	VIDA SERIE C
18-feb-25	0	0,00	95.573.981	359.300.000	0,00	0	0,00	59.800.000	0,00	0
18-mar-25	1	13.392.875,42	95.573.981	359.300.000	13.392.875,42	31.406.292.867	0,00	59.800.000	0,00	0
18-abr-25	0	0,00	82.181.105	359.300.000	0,00	0	0,00	59.800.000	0,00	0
18-may-25	0	0,00	82.181.105	359.300.000	0,00	0	0,00	59.800.000	0,00	0
18-jun-25	1	13.107.009,40	82.181.105	359.300.000	13.107.009,40	31.902.460.874	0,00	59.800.000	0,00	0
18-jul-25	0	0,00	69.074.096	359.300.000	0,00	0	0,00	59.800.000	0,00	0
18-ago-25	0	0,00	69.074.096	359.300.000	0,00	0	0,00	59.800.000	0,00	0
18-sep-25	1	12.826.337,28	69.074.096	359.300.000	12.826.337,28	32.399.327.978	0,00	59.800.000	0,00	0
18-oct-25	0	0,00	56.247.759	359.300.000	0,00	0	0,00	59.800.000	0,00	0
18-nov-25	0	0,00	56.247.759	359.300.000	0,00	0	0,00	59.800.000	0,00	0
18-dic-25	1	12.577.870,32	56.247.759	359.300.000	12.577.870,32	32.928.864.510	0,00	59.800.000	0,00	0
18-ene-26	0	0,00	43.669.888	359.300.000	0,00	0	0,00	59.800.000	0,00	0
18-feb-26	0	0,00	43.669.888	359.300.000	0,00	0	0,00	59.800.000	0,00	0
18-mar-26	1	12.330.193,59	43.669.888	359.300.000	12.330.193,59	33.414.824.617	0,00	59.800.000	0,00	0
18-abr-26	0	0,00	31.339.695	359.300.000	0,00	0	0,00	59.800.000	0,00	0
18-may-26	0	0,00	31.339.695	359.300.000	0,00	0	0,00	59.800.000	0,00	0
18-jun-26	1	12.056.339,07	31.339.695	359.300.000	12.056.339,07	33.745.693.063	0,00	59.800.000	0,00	0
18-jul-26	0	0,00	19.283.356	359.300.000	0,00	0	0,00	59.800.000	0,00	0
18-ago-26	0	0,00	19.283.356	359.300.000	0,00	0	0,00	59.800.000	0,00	0
18-sep-26	1	11.806.865,49	19.283.356	359.300.000	11.806.865,49	34.133.648.146	0,00	59.800.000	0,00	0
18-oct-26	0	0,00	7.476.490,0	359.300.000	0,00	0	0,00	59.800.000	0,00	0
18-nov-26	0	0,00	7.476.490	359.300.000	0,00	0	0,00	59.800.000	0,00	0
18-dic-26	1	11.818.29,20	7.476.490	359.300.000	7.476.490,03	22.302.369.759	4.091.079,17	59.800.000	0,00	0
18-ene-27	0	0,00	0	355.208.921	0,00	0	0,00	59.800.000	0,00	0
18-feb-27	0	0,00	0	355.208.921	0,00	0	0,00	59.800.000	0,00	0
18-mar-27	1	11.327.643,45	0	355.208.921	0,00	11.327.643,45	34.832.503.599	59.800.000	0,00	0
18-abr-27	0	0,00	0	343.881.277	0,00	0	0,00	59.800.000	0,00	0
18-may-27	0	0,00	0	343.881.277	0,00	0	0,00	59.800.000	0,00	0
18-jun-27	1	11.084.893,21	0	343.881.277	0,00	11.084.893,21	35.072.602.101	59.800.000	0,00	0
18-jul-27	0	0,00	0	332.796.384	0,00	0	0,00	59.800.000	0,00	0
18-ago-27	0	0,00	0	332.796.384	0,00	0	0,00	59.800.000	0,00	0
18-sep-27	1	10.838.708,06	0	332.796.384	0,00	10.838.708,06	35.290.833.436	59.800.000	0,00	0
18-oct-27	0	0,00	0	321.957.676	0,00	0	0,00	59.800.000	0,00	0
18-nov-27	0	0,00	0	321.957.676	0,00	0	0,00	59.800.000	0,00	0
18-dic-27	1	10.611.442,57	0	321.957.676	0,00	10.611.442,57	35.527.109.734	59.800.000	0,00	0
18-ene-28	0	0,00	0	311.346.234	0,00	0	0,00	59.800.000	0,00	0
18-feb-28	0	0,00	0	311.346.234	0,00	0	0,00	59.800.000	0,00	0
18-mar-28	1	10.384.764,84	0	311.346.234	0,00	10.384.764,84	35.723.591.035	59.800.000	0,00	0
18-abr-28	0	0,00	0	300.961.469	0,00	0	0,00	59.800.000	0,00	0
18-may-28	0	0,00	0	300.961.469	0,00	0	0,00	59.800.000	0,00	0
18-jun-28	1	10.149.363,08	0	300.961.469	0,00	10.149.363,08	35.827.251.661	59.800.000	0,00	0
18-jul-28	0	0,00	0	290.812.106	0,00	0	0,00	59.800.000	0,00	0
18-ago-28	0	0,00	0	290.812.106	0,00	0	0,00	59.800.000	0,00	0
18-sep-28	1	9.919.097,76	0	290.812.106	0,00	9.919.097,76	35.926.972.084	59.800.000	0,00	0
18-oct-28	0	0,00	0	280.893.008	0,00	0	0,00	59.800.000	0,00	0
18-nov-28	0	0,00	0	280.893.008	0,00	0	0,00	59.800.000	0,00	0
18-dic-28	1	9.696.681,00	0	280.893.008	0,00	9.696.681,00	36.013.473.216	59.800.000	0,00	0
18-ene-29	0	0,00	0	271.196.327	0,00	0	0,00	59.800.000	0,00	0
18-feb-29	0	0,00	0	271.196.327	0,00	0	0,00	59.800.000	0,00	0
18-mar-29	1	9.460.643,79	0	271.196.327	0,00	9.460.643,79	36.007.210.255	59.800.000	0,00	0
18-abr-29	0	0,00	0	261.735.683	0,00	0	0,00	59.800.000	0,00	0
18-may-29	0	0,00	0	261.735.683	0,00	0	0,00	59.800.000	0,00	0
18-jun-29	1	9.229.139,39	0	261.735.683	0,00	9.229.139,39	35.947.497.925	59.800.000	0,00	0
18-jul-29	0	0,00	0	252.506.544	0,00	0	0,00	59.800.000	0,00	0
18-ago-29	0	0,00	0	252.506.544	0,00	0	0,00	59.800.000	0,00	0
18-sep-29	1	8.991.033,71	0	252.506.544	0,00	8.991.033,71	35.847.251.393	59.800.000	0,00	0
18-oct-29	0	0,00	0	243.515.510	0,00	0	0,00	59.800.000	0,00	0
18-nov-29	0	0,00	0	243.515.510	0,00	0	0,00	59.800.000	0,00	0
18-dic-29	1	8.777.459,38	0	243.515.510	0,00	8.777.459,38	35.803.256.805	59.800.000	0,00	0
18-ene-30	0	0,00	0	234.738.051	0,00	0	0,00	59.800.000	0,00	0
18-feb-30	0	0,00	0	234.738.051	0,00	0	0,00	59.800.000	0,00	0
18-mar-30	1	8.562.548,42	0	234.738.051	0,00	8.562.548,42	35.714.389.461	59.800.000	0,00	0
18-abr-30	0	0,00	0	226.175.502	0,00	0	0,00	59.800.000	0,00	0
18-may-30	0	0,00	0	226.175.502	0,00	0	0,00	59.800.000	0,00	0
18-jun-30	1	8.349.083,08	0	226.175.502	0,00	8.349.083,08	35.567.093.926	59.800.000	0,00	0
18-jul-30	0	0,00	0	217.826.419	0,00	0	0,00	59.800.000	0,00	0
18-ago-30	0	0,00	0	217.826.419	0,00	0	0,00	59.800.000	0,00	0
18-sep-30	1	8.121.348,10	0	217.826.419	0,00	8.121.348,10	35.344.106.945	59.800.000	0,00	0
18-oct-30	0	0,00	0	209.705.071	0,00	0	0,00	59.800.000	0,00	0
18-nov-30	0	0,00	0	209.705.071	0,00	0	0,00	59.800.000	0,00	0
18-dic-30	1	7.949.894,15	0	209.705.071	0,00	7.949.894,15	35.329.329.607	59.800.000	0,00	0
18-ene-31	0	0,00	0	201.755.177	0,00	0	0,00	59.800.000	0,00	0
18-feb-31	0	0,00	0	201.755.177	0,00	0	0,00	59.800.000	0,00	0
18-mar-31	1	7.759.863,70	0	201.755.177	0,00	7.759.863,70	35.198.741.759	59.800.000	0,00	0
18-abr-31	0	0,00	0	193.995.313	0,00	0	0,00	59.800.000	0,00	0
18-may-31	0	0,00	0	193.995.313	0,00	0	0,00	59.800.000	0,00	0
18-jun-31	1	7.565.297,49	0	193.995.313	0,00	7.565.297,49	34.989.500.869	59.800.000	0,00	0
18-jul-31	0	0,00	0	186.430.016	0,00	0	0,00	59.800.000	0,00	0
18-ago-31	0	0,00	0	186.430.016	0,00	0	0,00	59.800.000	0,00	0
18-sep-31	1	7.376.508,97	0	186.430.016	0,00	7.376.508,97	34.794.992.790	59.800.000	0,00	0
18-oct-31	0	0,00	0	179.053.507	0,00	0	0,00	59.800.000	0,00	0
18-nov-31	0	0,00	0	179.053.507	0,00	0	0,00	59.800.000	0,00	0
18-dic-31	1	7.211.084,57	0	179.053.507	0,00	7.211.084,57	34.678.105.681	59.800.000	0,00	0
18-ene-32	0	0,00	0	171.842.422	0,00	0	0,00	59.800.000	0,00	0
18-feb-32	0	0,00	0	171.842.422	0,00	0	0,00	59.800.000	0,00	0
18-mar-32	1	7.038.116,51	0	171.842.422	0,00	7.038.116,51	34.493.809.007	59.800.000	0,00	0
18-abr-32	0	0,00	0	164.804.306	0,00	0	0,00	59.800.000	0,00	0
18-may-32	0	0,00	0	164.804.306	0,00	0	0,00	59.800.000	0,00	0
18-jun-32	1	6.859.193,94	0	164.804.306	0,00	6.859.193,94	34.234.236.946	59.800.000	0,00	0
18-jul-32	0	0,00	0	157.945.112	0,00	0	0,00	59.800.000	0,00	0
18-ago-32	0	0,00	0	157.945.112	0,00	0	0,00	59.800.000	0,00	0
18-sep-32	1	6.663.109,30	0	157.945.112	0,00	6.663.109,30	33.868.584.591	59.800.000	0,00	0
18-oct-32	0	0,00	0	151.282.002	0,00	0	0,00	59.800.000	0,00	0
18-nov-32	0	0,00	0	151.282.002	0,00	0	0,00	59.800.000	0,00	0
18-dic-32	1	6.500.613,47	0	151.282.002	0,00	6.500.613,47	33.640.674.694	59.800.000	0,00	0
18-ene-33	0	0,00	0	144.781.389	0,00	0	0,00	59.800.000	0,00	0
18-feb-33	0	0,00	0	144.781.389	0,00	0	0,00	59.800.000	0,00	0
18-mar-33	1	6.333.917,58	0	144.781.389	0,00	6.333.917,58	33.360.743.872	59.800.000	0,00	0
18-abr-33	0	0,00	0	138.447.471	0,00	0	0,00	59.800.000	0,00	0
18-may-33	0	0,00	0	138.447.471	0,00	0	0,00	59.800.000	0,00	0
18-jun-33	1	138.447.353,78	0							