



## **F.T.A SANTANDER HIPOTECARIO II**

**SANTANDER DE TITULIZACION, S.G.F.T, S.A.**

**JUAN IGNACIO LUCA DE TENA 11**

**28027 MADRID**

**[santanderdetitulizacion@gruposantander.com](mailto:santanderdetitulizacion@gruposantander.com)**



NAME OF THE FUND:

F.T.A SANTANDER HIPOTECARIO II

INFORMATION AT:

QUARTER/SEMESTE

January 18, 2022 - April 19, 2022

YEAR

2022

Acting on behalf of Santander de Titulización S.G.F.T., S.A. as General Manager:	Signature:
Iñaki Reyero Arregui - GENERAL MANAGER	

### I. DATA OF THE FUND

Constitution Date	June 30, 2006	Paying Agent	SANTANDER	
Disbursement Date	July 04, 2006	Negotiation Market	AIAF	
Final Date of Redemption	January 18, 2049	Ratings Agencies	MOODY'S ESPAÑA	
			STANDARD & POORS	
Management Company	SANTANDER DE TITULIZACION, S.G.F.T, S.A.	Rating	Initial	Current
Credit Rights 's Seller	BANCO SANTANDER	CLASS A	Aaa/AAA	Aa1/AAA
		CLASS B	Aa2/AA	Aa1/AAA
		CLASS C	A2/A	Aa1/AA+
		CLASS D	Baa2/BBB	Baa3/A
		CLASS E	Ba3/BB	Caa1/B-
		CLASS F	Caa2/CCC-	C/D

## II. SECURITIES ISSUED CHARGED TO THE FUND: SECURITISATION BONDS

CLASS PRIORITY ISIN CODE	NUM BONDS	NOMINAL			
			Initial	Current	%Act/In
CLASS A ES0382042002	18.015	Nominal per Bond	100.000,00	10.674,73	
		Total Nominal	1.801.500.000,00	192.305.260,95	10,67 %
CLASS B ES0382042010	518	Nominal per Bond	100.000,00	100.000,00	
		Total Nominal	51.800.000,00	51.800.000,00	100,00 %
CLASS C ES0382042028	323	Nominal per Bond	100.000,00	100.000,00	
		Total Nominal	32.300.000,00	32.300.000,00	100,00 %
CLASS D ES0382042036	498	Nominal per Bond	100.000,00	100.000,00	
		Total Nominal	49.800.000,00	49.800.000,00	100,00 %
CLASS E ES0382042044	196	Nominal per Bond	100.000,00	100.000,00	
		Total Nominal	19.600.000,00	19.600.000,00	100,00 %
CLASS F ES0382042051	176	Nominal per Bond	100.000,00	100.000,00	
		Total Nominal	17.600.000,00	17.600.000,00	100,00 %

REDEMPTION AND INTEREST OF THE BONDS					
Current			Next		
Payment Date of the Current Period April 19, 2022			Next Payment Date July 18, 2022		
	Redemption of the Bonds	Gross Interest	Interest Rate	Gross Interest Next Coupon	Net Interest Next Coupon
CLASS A	579,62 €	0,00 €	0,0000 %	0,00 €	0,00 €
CLASS B	0,00 €	0,00 €	0,0000 %	0,00 €	0,00 €
CLASS C	0,00 €	0,00 €	0,0000 %	0,00 €	0,00 €
CLASS D	0,00 €	0,00 €	0,1170 %	29,25 €	23,69 €
CLASS E	0,00 €	387,26 €	1,6670 %	416,75 €	337,57 €
CLASS F	0,00 €	0,00 €	0,5670 %	141,75 €	114,82 €
Accrued amortisation due not payed	0,00 €				
Scheduled Amortisation	NO				

**III. ASSET PURCHASED BY THE FUND: CREDIT RIGHTS**

CREDIT RIGHTS	ISSUE DATE	CURRENT DATE
Number of CR's	13.384	5.307
CR's Outstanding to be amortised	1.955.014.333,48	345.805.123,48
CR's Outstanding per Loan to be amortised	146.071,01	65.160,19
Interest Rate	3,18 %	0,29 %

PREPAYMENT RATE	CURRENT SITUATION
Monthly Single Rate	4,38 %
Average Monthly Single Rate	6,69 %
Constant Prepayment Rate from Constitution	6,65 %

CURRENT DELINQUENCY	Up to 1 month	From 1 to 6 months	Greater than 6 months
Debt Due (Principal + Interest)	19.794,03	25.489,18	31.659,05
Debt to be amortised	0,00	0,00	345.731.825,73
Total Debt	19.794,03	25.489,18	345.763.484,78

## F.T.A SANTANDER HIPOTECARIO II

### QUARTERLY BONDS PAYOUT REPORT

April 19, 2022

BONDS. PRINCIPAL	
Previous Balance	373.847.115,25 €
Principal Amortised	10.441.854,30 €
Outstanding Balance	363.405.260,95 €
% of Initial Balance	18,42%
Principal accrued and unpaid	0,00

DATA	
Pool Cut-off Date	07/04/2022
Payment Date	19/04/2022
Last Payment Date	18/01/2022
Number of Days (Act/360)	91
Reference Interest Rate (%)	-0,433%
Next Payment Date	18/07/2022

INTEREST PAID	
CLASS A	0,00 €
CLASS B	0,00 €
CLASS C	0,00 €
CLASS D	0,00 €
CLASS E	75.902,09 €
CLASS F	0,00 €
Interest accrued and unpaid	4.168.915,61 €

RESIDUAL LIFE (YEARS)		
	INITIAL	19/04/2022
CLASS A	5,83	2,47
CLASS B	16,03	6,26
CLASS C	16,03	8,1
CLASS D	16,03	10,55
CLASS E	16,03	15,93
CLASS F	11,9	23,52

## F.T.A SANTANDER HIPOTECARIO II

### QUARTERLY COLLATERAL REPORT

April 19, 2022

PRINCIPAL	
Previous Balance	356.246.937,82 €
Principal Amortised	10.441.814,34 €
Outstanding Balance	345.805.123,48 €
Number of Credit Rights	5.307
LTV	65,67%

PRINCIPAL BALANCE IN ARREARS					
	UP to 30 DAYS	30 to 60 DAYS	60 to 90 DAYS	90 to 180 DAYS	OVER 180 DAYS
Principal Balance in Arrears	19.061,63 €	7.165,99 €	3.725,01 €	13.276,57 €	30.068,55 €
Interest accrued on Credit Rights in Arrears	732,40 €	517,10 €	179,98 €	624,53 €	1.590,50 €
Outstanding Balance	3.452.178,33 €	812.374,42 €	204.247,47 €	560.633,50 €	607.710,61 €
Number of Credit Rights	54	10	5	9	7
% of Outstanding Balance	1,00%	0,23%	0,06%	0,16%	0,18%

WRITE OFF	
Cumulative WRITE OFF as of previous balance	7.488.416,26 €
Difference in Actual Period	-612.924,56 €
Cumulative WRITE OFF up to date	6.875.491,70 €

## F.T.A SANTANDER HIPOTECARIO II

### QUARTERLY COLLATERAL REPORT

April 19, 2022

CONTENTIOUS / JUDICIAL	
Last balance	0,00 €
Difference in Actual Period	0,00 €
Current balance	0,00 €
Contentious CR's number	0

TRANSITORY PROPERTIES	
Last balance	7.518.032,75 €
Difference in Actual Period	-110.624,51 €
Current balance	7.407.408,24 €
Transitory properties CR's number	112

NET LOSS	
Last balance	22.803.059,93 €
Difference in Actual Period	498.317,97 €
Current balance	23.301.377,90 €

## F.T.A SANTANDER HIPOTECARIO II

### QUARTERLY REPORT - ALLOCATION OF CASH

April 19, 2022

TOTAL CASH RECEIVED END OF PERIOD	10.425.860,88 €
<b>CASH RECEIVED - PRINCIPAL</b>	
Amortisation of Credit Rights	10.527.438,01 €
<b>CASH RECEIVED - INTEREST</b>	0,00 €
Interest received from Credit Rights	249.334,52 €
Interest received under GIC	0,00 €
<b>CONTENTIOUS</b>	49.370,63 €
<b>INCOMES/EXPENSES OF TRANSITORY PROPERTIES</b>	164.318,45 €
<b>RESERVE FUNDS</b>	-564.078,03
<b>OTHERS</b>	-522,70 €

TREASURY ACCOUNT STATEMENT	9.793.290,13
<b>PRINCIPAL RESERVE FUND</b>	
Previous Balance	9.229.212,10 €
Variation	-564.078,03
Outstanding Balance	9.793.290,13 €
<b>WITHHOLDING TAXES</b>	21,07 €
<b>ISSUE EXPENSES WITHHELD</b>	0,00 €
<b>OTHERS</b>	0,00 €

TOTAL CASH PAID END OF PERIOD	10.425.860,88 €
CURRENT EXPENSES	786,50 €
MANAGEMENT FEE	23.301,43 €
SWAP PAYMENT	253.199,29 €
SWAP COLLECTION	-369.182,73 €
CLASS A INTEREST	0,00 €
CLASS B INTEREST	0,00 €
CLASS C INTEREST	0,00 €
CLASS D INTEREST	0,00 €
CLASS E INTEREST	75.902,09 €
CLASS A REDEMPTION	10.441.854,30 €
CLASS B REDEMPTION	0,00 €
CLASS C REDEMPTION	0,00 €
CLASS D REDEMPTION	0,00 €
CLASS E REDEMPTION	0,00 €
CLASS F INTEREST	0,00 €
CLASS F REDEMPTION	0,00 €
SUBORDINATED LOAN INTEREST	0,00 €
SUBORDINATED LOAN REDEMPTION	0,00 €
ADMINISTRATION FEE	0,00 €
REDEMPTION ADJUSTMENT	0,00 €
VARIABLE FEE/EXT. INT. CLASS F	0,00 €



## F.T.A SANTANDER HIPOTECARIO II

### CREDIT ENHANCEMENT AND SUBORDINATED LOAN

April 19, 2022

CREDIT ENHANCEMENT			
CONCEPTS	INITIAL	19-Apr-22	
SUBORDINATED ISSUE	7,85 %	44,39%	
PRINCIPAL RESERVE FUND	17.600.000,00 € (0,89 %)	9.793.290,13 €	2,83%

SUBORDINATED LOANS		
CONCEPTS	INITIAL	19-Apr-22
SUBORDINATED LOAN PRINCIPAL		
Total Outstanding Subordinated Loan	1.597.000,00 €	798.500,02 €
Interest Rate	4,056 %	0,567%

## F.T.A SANTANDER HIPOTECARIO II

### TRIGGERS OF THE MODEL

April 19, 2022

RESERVE FUND's TRIGGERS	
IF 1) IS HIGHER THAN 2) RESERVE FUNDS WILL NOT BE REDUCED	
1) CREDIT RIGHTS IN ARREARS OVER 90 DAYS	1.168.344,11 €
2) 1,% CREDIT RIGHTS OUTSTANDING BALANCE	3.458.051,23 €

RESERVE FUND REQUIRED LEVEL CAN NOT BE REDUCED

CUMULATIVE FAILED LOANS
66.086.647,93 €

CLASSES B, C, D, E DEFERRAL INTEREST TRIGGERS	
CLASS B INTEREST DEFERRAL (9th PLACE) IF CUMULATIVE FAILED LOANS > 332.352.436,69 EUR	NO
CLASS C INTEREST DEFERRAL (10th PLACE) IF CUMULATIVE FAILED LOANS > 244.376.791,69 EUR	NO
CLASS D INTEREST DEFERRAL (11th PLACE) IF CUMULATIVE FAILED LOANS > 195.501.433,35 EUR	NO
CLASS E INTEREST DEFERRAL (12th PLACE) IF CUMULATIVE FAILED LOANS > 136.851.003,34 EUR	NO

AGREEMENT	COUNTERPARTY	RATING AGENCY	MINIMUM RATING REQUIRED	CURRENT RATING
TREASURY ACOOUNT	BANCO SANTANDER	MOODYS	P-1 s/t	A2 l/p P-1 c/p
		S&P	A l/t A-1 s/t	A+ l/p A-1 c/p
PAYMENT AGENT	BANCO SANTANDER	MOODYS	P-1 s/t	A2 l/p P-1 c/p
		S&P	A l/t A-1 s/t	A+ l/p A-1 c/p
SWAP	BANCO SANTANDER	MOODYS	A2 l/t P-1 s/t	A2 l/p P-1 c/p
		S&P	A l/t A-1 s/t	A+ l/p A-1 c/p

## F.T.A SANTANDER HIPOTECARIO II

### DEFINITIONS

April 19, 2022

**POOL CUT-OFF DATE** Means the date in which the Gestora will carry out the necessary calculations, on behalf of the Fund, for the distribution of the available funds at this date, according with the Order of Priority of Payments.

All the information regarding the Assets (Outstanding Balance of the Credit Rights, arrears' tables, transitory properties, stratification tables, etc.) are referred to this mentioned date.

**WRITE OFF** Those loans that at a given date are unpaid for a period equal or higher to 12 or 18 months (according to Prospectus) of arrears in due payments.

**NET LOSSES** Those loans which the Originator considers that will not recover (net of recoveries).

**FAILED LOANS** Those loans which the Originator considers that will not recover, or those loans that at a given date are unpaid for a period equal or higher to 12 or 18 months.

**CUMULATIVE FAILED LOANS** Accumulated outstanding balance of the failed loans without taking into account the recovered amount.

**TRANSITORY PROPERTIES** Those assets in the balance of the Fund as a consequence of a judicial or non-judicial process.

**CONTENTIOUS / JUDICIAL** Loans in which the Originator will take legal actions. This amount is included in the arrears table

**FONDO DE TITULIZACIÓN DE ACTIVOS  
SANTANDER HIPOTECARIO 2**

Report date: April 19th, 2022

ARREARS PERFORMANCE						
	11-Jan-21	12-Apr-21	12-Jul-21	8-Oct-21	11-Jan-22	11-Apr-22
<b>UP TO 30 DAYS</b>	4,155%	1,088%	1,299%	1,429%	1,080%	0,998%
<b>30 TO 60 DAYS</b>	0,501%	0,065%	0,177%	0,192%	0,243%	0,235%
<b>60 TO 90 DAYS</b>	0,113%	0,047%	0,099%	0,175%	0,098%	0,059%
<b>90 TO 180 DAYS</b>	0,192%	0,144%	0,109%	0,116%	0,172%	0,162%
<b>OVER 180 DAYS</b>	0,231%	0,181%	0,055%	0,076%	0,060%	0,176%

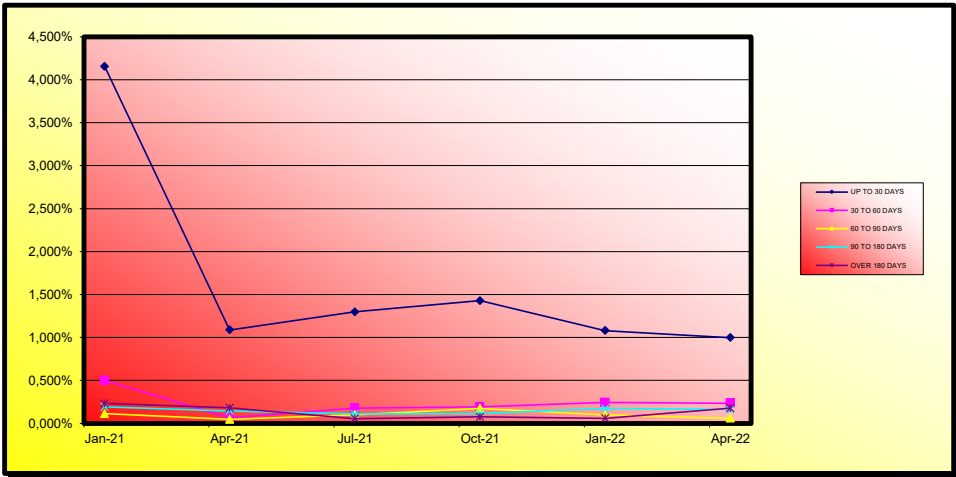

**FONDO DE TITULIZACIÓN DE ACTIVOS  
SANTANDER HIPOTECARIO 2**

LOAN TO VALUE

Report date: April 19th, 2022

LTV				
	OUTS, BALANCE	% OUTSTANDING	NUMBER LOANS	% NUM LOANS
0-9,99	1.342.371 €	0,37%	4.993	47,43%
10-19,99	5.867.013 €	1,61%	324	3,08%
20-29,99	12.177.174 €	3,34%	348	3,31%
30-39,99	23.677.688 €	6,49%	520	4,94%
40-49,99	47.841.898 €	13,12%	812	7,71%
50-59,99	75.684.973 €	20,76%	1.093	10,38%
60-69,99	62.946.717 €	17,27%	840	7,98%
70-79,99	50.606.037 €	13,88%	588	5,59%
>80	84.433.632 €	23,15%	1.010	9,60%

**FTA SANTANDER HIPOTECARIO 2**

Fecha	Balance teórico	Balance Real	6,87% 0,57%		Tasa Prepago Mensual desde Inicio	Tasa Prepago Anualizada desde Inicio	Tasa Prepago Mensual	Tasa Prepago Mensual Anualizada	Outstanding after payment
			Vector de Prepago	tacp					
julio-06	1.955.014.480,42	1.955.014.480,42	100,00%	100,00%		6,69%			
agosto-06	1.951.114.337,23	1.921.024.375,84	99,43%	98,46%	1,54%	17,01%	1,54%	17,01%	1.921.024.375,84
septiembre-06	1.947.204.260,14	1.904.530.122,38	98,86%	97,81%	1,10%	12,45%	0,66%	7,63%	1.904.530.122,38
octubre-06	1.943.283.821,35	1.888.843.139,58	98,29%	97,20%	0,94%	10,74%	0,62%	7,23%	1.888.843.139,58
noviembre-06	1.939.352.993,39	1.867.543.791,65	97,73%	96,30%	0,94%	10,70%	0,93%	10,58%	1.867.543.791,65
diciembre-06	1.935.411.748,74	1.845.646.605,03	97,17%	95,36%	0,95%	10,77%	0,97%	11,05%	1.845.646.605,03
enero-07	1.931.460.059,79	1.823.567.119,22	96,62%	94,41%	0,95%	10,86%	0,99%	11,30%	1.823.567.119,22
febrero-07	1.927.497.898,86	1.803.020.363,48	96,06%	93,54%	0,95%	10,81%	0,92%	10,54%	1.803.020.363,48
marzo-07	1.923.525.238,21	1.780.220.847,74	95,51%	92,55%	0,96%	10,96%	1,06%	12,01%	1.780.220.847,74
abril-07	1.919.542.050,01	1.758.347.009,14	94,97%	91,60%	0,97%	11,04%	1,02%	11,62%	1.758.347.009,14
mayo-07	1.915.548.306,36	1.740.230.741,52	94,42%	90,85%	0,96%	10,88%	0,82%	9,45%	1.740.230.741,52
junio-07	1.911.543.979,29	1.719.500.399,23	93,88%	89,95%	0,96%	10,91%	0,98%	11,19%	1.719.500.399,23
julio-07	1.907.529.040,75	1.696.534.930,51	93,35%	88,94%	0,97%	11,06%	1,13%	12,73%	1.696.534.930,51
agosto-07	1.903.503.462,63	1.675.501.856,99	92,81%	88,02%	0,98%	11,11%	1,03%	11,69%	1.675.501.856,99
septiembre-07	1.899.467.216,72	1.662.954.121,68	92,28%	87,55%	0,95%	10,77%	0,54%	6,27%	1.662.954.121,68
octubre-07	1.895.420.274,76	1.652.129.720,64	91,75%	87,16%	0,91%	10,41%	0,44%	5,14%	1.652.129.720,64
noviembre-07	1.891.362.608,41	1.629.832.166,10	91,23%	86,17%	0,93%	10,56%	1,14%	12,83%	1.629.832.166,10
diciembre-07	1.887.294.189,23	1.616.186.188,94	90,71%	85,64%	0,91%	10,37%	0,62%	7,23%	1.616.186.188,94
enero-08	1.883.228.843,12	1.597.903.052,73	90,19%	84,85%	0,91%	10,37%	0,92%	10,47%	1.597.903.052,73
febrero-08	1.879.152.723,83	1.575.775.904,04	89,67%	83,86%	0,92%	10,52%	1,17%	13,18%	1.575.775.904,04
marzo-08	1.875.065.802,83	1.560.427.858,40	89,16%	83,22%	0,91%	10,44%	0,76%	8,73%	1.560.427.858,40
abril-08	1.870.968.051,49	1.557.402.400,08	88,65%	83,24%	0,87%	9,95%	-0,02%	-0,30%	1.557.402.400,08
mayo-08	1.866.859.441,11	1.532.757.278,54	88,14%	82,10%	0,89%	10,20%	1,37%	15,21%	1.532.757.278,54
junio-08	1.862.739.942,91	1.521.274.942,18	87,64%	81,67%	0,88%	10,03%	0,53%	6,17%	1.521.274.942,18
julio-08	1.858.609.528,05	1.517.329.794,33	87,14%	81,64%	0,84%	9,65%	0,04%	0,45%	1.517.329.794,33

**FTA SANTANDER HIPOTECARIO 2**

Fecha	Balance teórico	Balance Real	6,87%		Tasa Prepago Mensual desde Inicio	Tasa Prepago Anualizada desde Inicio	Tasa Prepago Mensual	Tasa Prepago Mensual Anualizada	Outstanding after payment	
			Vector de Prepago	tacp						
agosto-08	1.854.468.167,58	1.504.704.603,93	86,64%	0,57%	81,14%	0,83%	9,55%	0,61%	7,09%	1.504.704.603,93
septiembre-08	1.850.315.832,50	1.497.506.024,31	86,14%		80,93%	0,81%	9,30%	0,26%	3,02%	1.497.506.024,31
octubre-08	1.846.152.493,74	1.486.985.888,41	85,65%		80,55%	0,80%	9,17%	0,48%	5,59%	1.486.985.888,41
noviembre-08	1.841.978.122,13	1.468.310.008,30	85,16%		79,71%	0,81%	9,26%	1,03%	11,71%	1.468.310.008,30
diciembre-08	1.837.792.688,44	1.362.820.621,14	84,67%		74,16%	1,03%	11,64%	6,97%	57,99%	1.362.820.621,14
enero-09	1.833.596.163,34	1.359.677.016,08	84,19%		74,15%	0,99%	11,27%	0,00%	0,03%	1.359.677.016,08
febrero-09	1.829.388.517,46	1.352.157.243,83	83,71%		73,91%	0,97%	11,04%	0,32%	3,82%	1.352.157.243,83
marzo-09	1.825.169.721,31	1.342.731.814,66	83,23%		73,57%	0,95%	10,87%	0,47%	5,47%	1.342.731.814,66
abril-09	1.820.939.745,36	1.320.468.463,02	82,75%		72,52%	0,97%	11,03%	1,43%	15,87%	1.320.468.463,02
mayo-09	1.816.698.559,96	1.317.111.163,28	82,28%		72,50%	0,94%	10,73%	0,02%	0,26%	1.317.111.163,28
junio-09	1.812.446.135,43	1.303.895.447,59	81,81%		71,94%	0,94%	10,68%	0,77%	8,87%	1.303.895.447,59
julio-09	1.808.182.441,97	1.279.842.404,34	81,34%		70,78%	0,96%	10,88%	1,61%	17,73%	1.279.842.404,34
agosto-09	1.803.907.449,72	1.273.741.302,96	80,87%		70,61%	0,94%	10,67%	0,24%	2,85%	1.273.741.302,96
septiembre-09	1.799.621.128,75	1.266.854.827,45	80,41%		70,40%	0,92%	10,49%	0,30%	3,58%	1.266.854.827,45
octubre-09	1.795.323.449,02	1.235.442.372,90	79,95%		68,81%	0,95%	10,86%	2,25%	23,86%	1.235.442.372,90
noviembre-09	1.791.014.380,44	1.230.573.049,95	79,49%		68,71%	0,93%	10,65%	0,15%	1,84%	1.230.573.049,95
diciembre-09	1.786.693.892,83	1.219.327.128,72	79,04%		68,24%	0,93%	10,58%	0,67%	7,80%	1.219.327.128,72
enero-10	1.782.364.192,90	1.199.688.297,87	78,59%		67,31%	0,94%	10,69%	1,37%	15,27%	1.199.688.297,87
febrero-10	1.778.023.019,26	1.190.899.391,77	78,14%		66,98%	0,93%	10,58%	0,49%	5,73%	1.190.899.391,77
marzo-10	1.773.670.341,51	1.180.702.013,70	77,69%		66,57%	0,92%	10,50%	0,61%	7,11%	1.180.702.013,70
abril-10	1.769.306.129,16	1.171.576.160,49	77,25%		66,22%	0,91%	10,41%	0,53%	6,16%	1.171.576.160,49
mayo-10	1.764.930.351,65	1.163.609.753,25	76,80%		65,93%	0,90%	10,30%	0,43%	5,08%	1.163.609.753,25
junio-10	1.760.542.978,33	1.152.441.599,44	76,36%		65,46%	0,90%	10,25%	0,71%	8,23%	1.152.441.599,44
julio-10	1.756.143.978,48	1.143.355.132,84	75,93%		65,11%	0,89%	10,17%	0,54%	6,29%	1.143.355.132,84
agosto-10	1.751.733.321,27	1.133.889.088,11	75,49%		64,73%	0,88%	10,10%	0,58%	6,72%	1.133.889.088,11
septiembre-10	1.747.310.975,82	1.127.485.835,99	75,06%		64,53%	0,87%	9,98%	0,31%	3,69%	1.127.485.835,99
octubre-10	1.742.876.911,15	1.124.681.564,12	74,63%		64,53%	0,86%	9,79%	-0,01%	-0,06%	1.124.681.564,12
noviembre-10	1.738.431.096,22	1.117.356.213,89	74,20%		64,27%	0,85%	9,70%	0,40%	4,66%	1.117.356.213,89
diciembre-10	1.733.973.499,87	1.109.965.318,24	73,78%		64,01%	0,84%	9,61%	0,41%	4,77%	1.109.965.318,24
enero-11	1.729.507.334,36	1.100.767.552,76	73,36%		63,65%	0,83%	9,55%	0,57%	6,66%	1.100.767.552,76
febrero-11	1.725.029.333,51	1.094.799.335,67	72,94%		63,47%	0,82%	9,44%	0,28%	3,36%	1.094.799.335,67
marzo-11	1.720.539.465,96	1.088.676.197,05	72,52%		63,28%	0,81%	9,34%	0,30%	3,54%	1.088.676.197,05

**FTA SANTANDER HIPOTECARIO 2**

Fecha	Balance teórico	Balance Real	6,87%		Tasa Prepago Mensual desde Inicio	Tasa Prepago Anualizada desde Inicio	Tasa Prepago Mensual	Tasa Prepago Mensual Anualizada	Outstanding after payment	
			Vector de Prepago	tacp						
				0,57%						
abril-11	1.716.037.700,26	1.081.481.813,29	72,11%		63,02%	0,81%	9,26%	0,40%	4,70%	1.081.481.813,29
mayo-11	1.711.524.004,88	1.075.272.739,35	71,69%		62,83%	0,80%	9,17%	0,31%	3,68%	1.075.272.739,35
junio-11	1.706.998.348,20	1.069.281.934,32	71,28%		62,64%	0,79%	9,08%	0,29%	3,47%	1.069.281.934,32
julio-11	1.702.460.698,54	1.063.345.613,59	70,88%		62,46%	0,78%	8,98%	0,29%	3,43%	1.063.345.613,59
agosto-11	1.697.911.024,10	1.058.127.078,95	70,47%		62,32%	0,77%	8,88%	0,22%	2,66%	1.058.127.078,95
septiembre-11	1.693.349.293,03	1.052.069.587,33	70,07%		62,13%	0,76%	8,80%	0,30%	3,59%	1.052.069.587,33
octubre-11	1.688.775.473,37	1.045.723.120,47	69,67%		61,92%	0,76%	8,73%	0,33%	3,94%	1.045.723.120,47
noviembre-11	1.684.189.533,09	1.036.038.801,90	69,27%		61,52%	0,76%	8,71%	0,66%	7,60%	1.036.038.801,90
diciembre-11	1.679.591.440,07	1.024.289.749,52	68,87%		60,98%	0,76%	8,73%	0,86%	9,88%	1.024.289.749,52
enero-12	1.674.986.043,25	1.004.820.346,53	68,48%		59,99%	0,77%	8,87%	1,63%	17,91%	1.004.820.346,53
febrero-12	1.670.368.442,13	993.933.416,89	68,09%		59,50%	0,77%	8,88%	0,81%	9,30%	993.933.416,89
marzo-12	1.665.738.604,37	981.273.143,33	67,70%		58,91%	0,78%	8,92%	1,00%	11,35%	981.273.143,33
abril-12	1.661.096.497,54	968.095.813,18	67,31%		58,28%	0,78%	8,96%	1,07%	12,08%	968.095.813,18
mayo-12	1.656.442.089,13	958.701.700,07	66,92%		57,88%	0,78%	8,95%	0,69%	8,00%	958.701.700,07
junio-12	1.651.775.346,53	945.834.540,36	66,54%		57,26%	0,78%	8,99%	1,06%	12,04%	945.834.540,36
julio-12	1.647.097.302,46	936.423.026,91	66,16%		56,85%	0,78%	8,98%	0,71%	8,24%	936.423.026,91
agosto-12	1.642.406.861,57	927.828.096,64	65,78%		56,49%	0,78%	8,96%	0,63%	7,36%	927.828.096,64
septiembre-12	1.637.703.991,02	921.788.606,28	65,41%		56,29%	0,77%	8,90%	0,37%	4,30%	921.788.606,28
octubre-12	1.632.988.657,85	912.407.273,54	65,03%		55,87%	0,77%	8,89%	0,73%	8,44%	912.407.273,54
noviembre-12	1.628.260.829,06	906.457.786,03	64,66%		55,67%	0,77%	8,83%	0,36%	4,28%	906.457.786,03
diciembre-12	1.623.520.471,52	897.001.935,68	64,29%		55,25%	0,77%	8,83%	0,75%	8,68%	897.001.935,68
enero-13	1.618.768.173,42	888.122.345,89	63,92%		54,86%	0,77%	8,82%	0,70%	8,08%	888.122.345,89
febrero-13	1.614.003.281,74	876.301.290,38	63,56%		54,29%	0,77%	8,86%	1,04%	11,79%	876.301.290,38
marzo-13	1.609.225.763,09	872.235.441,45	63,19%		54,20%	0,76%	8,78%	0,17%	2,00%	872.235.441,45
abril-13	1.604.435.584,02	864.956.276,67	62,83%		53,91%	0,76%	8,75%	0,54%	6,27%	864.956.276,67
mayo-13	1.599.632.710,98	858.156.530,36	62,47%		53,65%	0,76%	8,71%	0,49%	5,70%	858.156.530,36
junio-13	1.594.817.110,32	852.083.592,94	62,11%		53,43%	0,75%	8,66%	0,41%	4,79%	852.083.592,94
julio-13	1.589.989.984,98	846.247.257,20	61,76%		53,22%	0,75%	8,62%	0,38%	4,51%	846.247.257,20
agosto-13	1.585.150.067,76	839.859.939,45	61,40%		52,98%	0,74%	8,58%	0,45%	5,29%	839.859.939,45
septiembre-13	1.580.297.324,76	834.622.711,49	61,05%		52,81%	0,74%	8,52%	0,32%	3,75%	834.622.711,49
octubre-13	1.575.431.721,99	829.060.219,42	60,70%		52,62%	0,74%	8,47%	0,36%	4,23%	829.060.219,42
noviembre-13	1.570.553.225,38	824.069.915,17	60,36%		52,47%	0,73%	8,42%	0,29%	3,46%	824.069.915,17



**FTA SANTANDER HIPOTECARIO 2**

Fecha	Balance teórico	Balance Real	6,87%		Tasa Prepago Mensual desde Inicio	Tasa Prepago Anualizada desde Inicio	Tasa Prepago Mensual	Tasa Prepago Mensual Anualizada	Outstanding after payment	
			Vector de Prepago	tacp						
				0,57%						
diciembre-13	1.565.661.800,75	818.349.213,48	60,01%		52,27%	0,73%	8,38%	0,38%	4,51%	818.349.213,48
enero-14	1.560.770.127,89	810.408.061,26	59,67%		51,92%	0,73%	8,37%	0,66%	7,64%	810.408.061,26
febrero-14	1.555.865.492,10	804.807.132,61	59,33%		51,73%	0,72%	8,33%	0,38%	4,44%	804.807.132,61
marzo-14	1.550.947.859,03	799.632.954,34	58,99%		51,56%	0,72%	8,28%	0,33%	3,86%	799.632.954,34
abril-14	1.546.017.194,22	794.421.504,19	58,65%		51,39%	0,71%	8,23%	0,33%	3,95%	794.421.504,19
mayo-14	1.541.073.463,16	789.333.580,00	58,31%		51,22%	0,71%	8,19%	0,32%	3,79%	789.333.580,00
junio-14	1.536.116.631,21	784.160.607,46	57,98%		51,05%	0,71%	8,14%	0,33%	3,94%	784.160.607,46
julio-14	1.531.154.782,62	778.178.699,12	57,65%		50,82%	0,70%	8,11%	0,44%	5,17%	778.178.699,12
agosto-14	1.526.179.785,13	773.175.494,03	57,32%		50,66%	0,70%	8,07%	0,32%	3,76%	773.175.494,03
septiembre-14	1.521.191.603,89	767.674.280,29	56,99%		50,47%	0,70%	8,03%	0,39%	4,53%	767.674.280,29
octubre-14	1.516.190.203,98	762.606.477,35	56,67%		50,30%	0,69%	7,99%	0,33%	3,92%	762.606.477,35
noviembre-14	1.511.175.550,35	757.959.012,98	56,34%		50,16%	0,69%	7,95%	0,28%	3,30%	757.959.012,98
diciembre-14	1.506.147.607,90	752.308.569,99	56,02%		49,95%	0,68%	7,92%	0,41%	4,86%	752.308.569,99
enero-15	1.501.117.201,43	745.615.517,73	55,70%		49,67%	0,68%	7,90%	0,56%	6,49%	745.615.517,73
febrero-15	1.496.073.464,38	740.455.629,35	55,38%		49,49%	0,68%	7,87%	0,36%	4,20%	740.455.629,35
marzo-15	1.491.016.361,43	735.906.615,80	55,06%		49,36%	0,68%	7,82%	0,28%	3,28%	735.906.615,80
abril-15	1.485.945.857,16	730.998.477,17	54,75%		49,19%	0,67%	7,79%	0,33%	3,87%	730.998.477,17
mayo-15	1.480.861.916,05	726.575.384,84	54,43%		49,06%	0,67%	7,74%	0,26%	3,12%	726.575.384,84
junio-15	1.475.764.502,50	721.571.148,96	54,12%		48,89%	0,67%	7,71%	0,35%	4,07%	721.571.148,96
julio-15	1.470.670.589,73	715.688.960,65	53,81%		48,66%	0,66%	7,69%	0,47%	5,52%	715.688.960,65
agosto-15	1.465.563.178,09	710.232.724,31	53,51%		48,46%	0,66%	7,67%	0,42%	4,89%	710.232.724,31
septiembre-15	1.460.442.231,80	706.216.802,39	53,20%		48,36%	0,66%	7,62%	0,22%	2,57%	706.216.802,39
octubre-15	1.455.307.715,01	700.064.923,00	52,90%		48,10%	0,66%	7,61%	0,52%	6,08%	700.064.923,00
noviembre-15	1.450.159.591,75	695.644.735,02	52,59%		47,97%	0,65%	7,57%	0,28%	3,29%	695.644.735,02
diciembre-15	1.444.997.825,97	691.078.179,61	52,29%		47,83%	0,65%	7,53%	0,30%	3,56%	691.078.179,61
enero-16	1.439.843.592,93	684.805.935,44	51,99%		47,56%	0,65%	7,52%	0,55%	6,44%	684.805.935,44
febrero-16	1.434.675.701,18	679.877.835,11	51,70%		47,39%	0,65%	7,50%	0,36%	4,26%	679.877.835,11
marzo-16	1.429.494.114,52	675.057.447,45	51,40%		47,22%	0,64%	7,47%	0,35%	4,11%	675.057.447,45
abril-16	1.424.298.796,66	669.787.994,48	51,11%		47,03%	0,64%	7,45%	0,42%	4,91%	669.787.994,48
mayo-16	1.419.089.711,20	665.200.863,84	50,81%		46,88%	0,64%	7,42%	0,32%	3,78%	665.200.863,84
junio-16	1.413.866.821,66	659.830.277,23	50,52%		46,67%	0,64%	7,40%	0,44%	5,16%	659.830.277,23
julio-16	1.408.633.500,46	655.191.089,44	50,23%		46,51%	0,64%	7,37%	0,33%	3,94%	655.191.089,44

**FTA SANTANDER HIPOTECARIO 2**

Fecha	Balance teórico	Balance Real	6,87%		Tasa Prepago Mensual desde Inicio	Tasa Prepago Anualizada desde Inicio	Tasa Prepago Mensual	Tasa Prepago Mensual Anualizada	Outstanding after payment	
			Vector de Prepago	tacp						
				0,57%						
agosto-16	1.403.386.310,96	650.074.126,03	49,95%		46,32%	0,63%	7,35%	0,41%	4,81%	650.074.126,03
septiembre-16	1.398.125.216,41	645.772.965,63	49,66%		46,19%	0,63%	7,32%	0,29%	3,40%	645.772.965,63
octubre-16	1.392.850.179,96	641.424.154,10	49,38%		46,05%	0,63%	7,29%	0,30%	3,51%	641.424.154,10
noviembre-16	1.387.561.164,66	636.187.165,32	49,09%		45,85%	0,63%	7,27%	0,44%	5,14%	636.187.165,32
diciembre-16	1.382.258.133,47	631.334.270,57	48,81%		45,67%	0,62%	7,25%	0,38%	4,49%	631.334.270,57
enero-17	1.376.951.689,52	625.735.217,62	48,53%		45,44%	0,62%	7,24%	0,50%	5,89%	625.735.217,62
febrero-17	1.371.631.183,50	620.378.005,08	48,26%		45,23%	0,62%	7,22%	0,47%	5,51%	620.378.005,08
marzo-17	1.366.296.578,14	616.424.077,77	47,98%		45,12%	0,62%	7,19%	0,25%	2,95%	616.424.077,77
abril-17	1.360.947.836,08	612.442.342,59	47,71%		45,00%	0,62%	7,16%	0,26%	3,02%	612.442.342,59
mayo-17	1.355.584.919,85	606.480.879,65	47,43%		44,74%	0,62%	7,16%	0,58%	6,76%	606.480.879,65
junio-17	1.350.207.791,89	601.583.636,54	47,16%		44,55%	0,62%	7,14%	0,41%	4,84%	601.583.636,54
julio-17	1.344.822.839,28	596.419.576,49	46,89%		44,35%	0,61%	7,13%	0,46%	5,40%	596.419.576,49
agosto-17	1.339.423.616,54	592.164.539,32	46,62%		44,21%	0,61%	7,10%	0,31%	3,69%	592.164.539,32
septiembre-17	1.334.010.085,87	588.666.327,20	46,36%		44,13%	0,61%	7,06%	0,19%	2,23%	588.666.327,20
octubre-17	1.328.582.209,34	583.357.338,50	46,09%		43,91%	0,61%	7,05%	0,50%	5,80%	583.357.338,50
noviembre-17	1.323.139.948,93	578.315.587,40	45,83%		43,71%	0,61%	7,04%	0,46%	5,34%	578.315.587,40
diciembre-17	1.317.683.266,54	572.794.485,47	45,57%		43,47%	0,61%	7,04%	0,54%	6,34%	572.794.485,47
enero-18	1.312.237.555,25	565.764.507,18	45,30%		43,11%	0,61%	7,05%	0,82%	9,38%	565.764.507,18
febrero-18	1.306.777.412,83	561.118.441,32	45,05%		42,94%	0,61%	7,04%	0,41%	4,77%	561.118.441,32
marzo-18	1.301.302.801,02	556.050.605,52	44,79%		42,73%	0,61%	7,03%	0,49%	5,68%	556.050.605,52
abril-18	1.295.813.681,50	551.087.130,72	44,53%		42,53%	0,60%	7,02%	0,47%	5,53%	551.087.130,72
mayo-18	1.290.310.015,81	546.843.160,69	44,28%		42,38%	0,60%	7,00%	0,35%	4,08%	546.843.160,69
junio-18	1.284.791.765,41	540.650.310,77	44,02%		42,08%	0,60%	7,01%	0,71%	8,17%	540.650.310,77
julio-18	1.279.265.403,92	535.411.423,58	43,77%		41,85%	0,60%	7,00%	0,54%	6,30%	535.411.423,58
agosto-18	1.273.724.397,57	530.690.798,26	43,52%		41,66%	0,60%	6,99%	0,45%	5,27%	530.690.798,26
septiembre-18	1.268.168.707,55	526.494.044,52	43,27%		41,52%	0,60%	6,97%	0,36%	4,19%	526.494.044,52
octubre-18	1.262.598.294,96	522.207.656,87	43,02%		41,36%	0,60%	6,95%	0,38%	4,43%	522.207.656,87
noviembre-18	1.257.013.120,78	517.888.235,50	42,78%		41,20%	0,60%	6,94%	0,39%	4,54%	517.888.235,50
diciembre-18	1.251.413.145,88	513.702.949,99	42,53%		41,05%	0,60%	6,92%	0,36%	4,28%	513.702.949,99
enero-19	1.245.845.830,31	508.005.568,89	42,29%		40,78%	0,60%	6,93%	0,67%	7,72%	508.005.568,89
febrero-19	1.240.263.761,35	503.580.979,62	42,05%		40,60%	0,60%	6,91%	0,42%	4,98%	503.580.979,62
marzo-19	1.234.666.899,91	499.160.420,47	41,81%		40,43%	0,59%	6,90%	0,43%	5,02%	499.160.420,47

**FTA SANTANDER HIPOTECARIO 2**

Fecha	Balance teórico	Balance Real	6,87% 0,57%		Tasa Prepago Mensual desde Inicio	Tasa Prepago Anualizada desde Inicio	Tasa Prepago Mensual	Tasa Prepago Mensual Anualizada	Outstanding after payment
			Vector de Prepago	tacp					
abril-19	1.229.055.206,79	494.199.859,42	41,57%	40,21%	0,59%	6,90%	0,54%	6,31%	494.199.859,42
mayo-19	1.223.428.642,68	489.425.067,18	41,33%	40,00%	0,59%	6,89%	0,51%	5,96%	489.425.067,18
junio-19	1.217.787.168,17	484.307.564,02	41,09%	39,77%	0,59%	6,89%	0,59%	6,82%	484.307.564,02
julio-19	1.212.189.012,32	480.308.322,99	40,86%	39,62%	0,59%	6,87%	0,37%	4,32%	480.308.322,99
agosto-19	1.206.576.021,35	476.244.090,45	40,63%	39,47%	0,59%	6,86%	0,38%	4,52%	476.244.090,45
septiembre-19	1.200.948.155,96	472.254.951,34	40,39%	39,32%	0,59%	6,84%	0,37%	4,38%	472.254.951,34
octubre-19	1.195.305.376,73	468.190.468,77	40,16%	39,17%	0,59%	6,83%	0,39%	4,61%	468.190.468,77
noviembre-19	1.189.647.644,12	463.770.433,88	39,93%	38,98%	0,59%	6,82%	0,47%	5,53%	463.770.433,88
diciembre-19	1.183.974.918,53	459.315.349,64	39,70%	38,79%	0,59%	6,81%	0,49%	5,68%	459.315.349,64
enero-20	1.178.354.532,57	453.743.393,79	39,48%	38,51%	0,59%	6,83%	0,74%	8,55%	453.743.393,79
febrero-20	1.172.719.252,59	449.883.375,59	39,25%	38,36%	0,59%	6,81%	0,37%	4,40%	449.883.375,59
marzo-20	1.167.069.039,12	445.481.209,77	39,03%	38,17%	0,59%	6,80%	0,50%	5,83%	445.481.209,77
abril-20	1.161.403.852,58	442.341.852,88	38,80%	38,09%	0,58%	6,78%	0,22%	2,61%	442.341.852,88
mayo-20	1.155.723.653,30	437.763.414,20	38,58%	37,88%	0,58%	6,78%	0,55%	6,39%	437.763.414,20
junio-20	1.150.028.401,49	432.266.501,13	38,36%	37,59%	0,58%	6,79%	0,77%	8,82%	432.266.501,13
julio-20	1.144.349.992,11	428.027.325,40	38,14%	37,40%	0,58%	6,78%	0,49%	5,72%	428.027.325,40
agosto-20	1.138.656.534,94	423.887.742,34	37,92%	37,23%	0,58%	6,78%	0,47%	5,52%	423.887.742,34
septiembre-20	1.132.947.990,12	420.370.539,57	37,71%	37,10%	0,58%	6,76%	0,33%	3,89%	420.370.539,57
octubre-20	1.127.224.317,65	416.792.991,33	37,49%	36,98%	0,58%	6,74%	0,35%	4,09%	416.792.991,33
noviembre-20	1.121.485.477,45	413.251.185,63	37,28%	36,85%	0,58%	6,73%	0,34%	4,03%	413.251.185,63
diciembre-20	1.115.731.429,32	409.309.743,54	37,06%	36,69%	0,58%	6,72%	0,44%	5,19%	409.309.743,54
enero-21	1.110.022.725,29	404.797.380,16	36,85%	36,47%	0,58%	6,72%	0,59%	6,90%	404.797.380,16
febrero-21	1.104.298.893,19	401.122.067,34	36,64%	36,32%	0,58%	6,71%	0,39%	4,63%	401.122.067,34
marzo-21	1.098.559.892,94	396.287.489,17	36,43%	36,07%	0,58%	6,72%	0,69%	7,96%	396.287.489,17
abril-21	1.092.805.684,34	392.583.191,67	36,22%	35,92%	0,58%	6,71%	0,41%	4,85%	392.583.191,67
mayo-21	1.087.036.227,08	388.106.570,75	36,01%	35,70%	0,58%	6,71%	0,62%	7,14%	388.106.570,75
junio-21	1.081.251.480,76	383.740.437,23	35,81%	35,49%	0,58%	6,71%	0,60%	6,92%	383.740.437,23
julio-21	1.075.464.139,29	380.485.481,07	35,60%	35,38%	0,58%	6,69%	0,31%	3,71%	380.485.481,07
agosto-21	1.069.661.461,36	375.407.100,53	35,40%	35,10%	0,58%	6,71%	0,80%	9,18%	375.407.100,53
septiembre-21	1.063.843.406,34	371.527.997,12	35,20%	34,92%	0,58%	6,70%	0,49%	5,75%	371.527.997,12
octubre-21	1.058.009.933,47	367.867.207,37	35,00%	34,77%	0,58%	6,69%	0,44%	5,15%	367.867.207,37
noviembre-21	1.052.161.001,89	364.335.612,32	34,80%	34,63%	0,57%	6,68%	0,41%	4,80%	364.335.612,32

**FTA SANTANDER HIPOTECARIO 2**

Fecha	Balance teórico	Balance Real	6,87%		Tasa Prepago Mensual desde Inicio	Tasa Prepago Anualizada desde Inicio	Tasa Prepago Mensual	Tasa Prepago Mensual Anualizada	Outstanding after payment
			0,57%						
			Vector de Prepago	tacp					
diciembre-21	1.046.296.570,65	360.559.311,62	34,60%	34,46%	0,57%	6,68%	0,48%	5,63%	360.559.311,62
enero-22	1.040.432.039,92	356.246.937,82	34,40%	34,24%	0,57%	6,68%	0,64%	7,41%	356.246.937,82
febrero-22	1.034.551.968,18	352.641.345,17	34,20%	34,09%	0,57%	6,67%	0,45%	5,26%	352.641.345,17
marzo-22	1.028.656.314,26	349.105.568,14	34,01%	33,94%	0,57%	6,67%	0,44%	5,10%	349.105.568,14
abril-22	1.022.745.036,85	345.805.123,48	33,81%	33,81%	0,57%	6,65%	0,37%	4,38%	345.805.123,48

FTA SANTANDER HIPOTECARIO 2  
18-abr.-22

																	2,47	6,26	8,10	10,55	15,93	23,52
Fecha	Principal disponible para la amortización	SERIE A	SERIE B	SERIE C	SERIE D	SERIE E	AMORTIZACION SERIE A	VIDA SERIE A	AMORTIZACION SERIE B	VIDA SERIE B	AMORTIZACION SERIE C	VIDA SERIE C	AMORTIZACION SERIE D	VIDA SERIE D	AMORTIZACION SERIE E	VIDA SERIE E	SERIE F	AMORTIZACION SERIE F	VIDA F			
18-jul-06		1.801.500.000	51.800.000	32.300.000	49.800.000	19.600.000											17.600.000	0,00				
18-jul-06	0,00	1.801.500.000	51.800.000	32.300.000	49.800.000	19.600.000	0,00	0	0,00	0	0,00	0	0,00	0	0,00	0	17.600.000	0,00	0			
18-ago-06	0,00	1.801.500.000	51.800.000	32.300.000	49.800.000	19.600.000	0,00	0	0,00	0	0,00	0	0,00	0	0,00	0	17.600.000	0,00	0			
18-sep-06	0,00	1.801.500.000	51.800.000	32.300.000	49.800.000	19.600.000	0,00	0	0,00	0	0,00	0	0,00	0	0,00	0	17.600.000	0,00	0			
18-oct-06	1	66.156.860,42	1.801.500.000	51.800.000	32.300.000	49.800.000	66.156.860,42	-374.513.986,838	0,00	0	0,00	0	0,00	0	0,00	0	17.600.000	0,00	0			
18-nov-06	0,00	1.735.343.140	51.800.000	32.300.000	49.800.000	19.600.000	0,00	0	0,00	0	0,00	0	0,00	0	0,00	0	17.600.000	0,00	0			
18-dic-06	0,00	1.735.343.140	51.800.000	32.300.000	49.800.000	19.600.000	0,00	0	0,00	0	0,00	0	0,00	0	0,00	0	17.600.000	0,00	0			
18-ene-07	1	65.276.020,36	1.735.343.140	51.800.000	32.300.000	49.800.000	65.276.020,36	-363.522.157,385	0,00	0	0,00	0	0,00	0	0,00	0	17.600.000	0,00	0			
18-feb-07	0,00	1.670.067.119	51.800.000	32.300.000	49.800.000	19.600.000	0,00	0	0,00	0	0,00	0	0,00	0	0,00	0	17.600.000	0,00	0			
18-mar-07	0,00	1.670.067.119	51.800.000	32.300.000	49.800.000	19.600.000	0,00	0	0,00	0	0,00	0	0,00	0	0,00	0	17.600.000	0,00	0			
18-abr-07	1	65.220.110,08	1.670.067.119	51.800.000	32.300.000	49.800.000	65.220.110,08	-357.340.983,128	0,00	0	0,00	0	0,00	0	0,00	0	17.600.000	0,00	0			
18-may-07	0,00	1.604.847.009	51.800.000	32.300.000	49.800.000	19.600.000	0,00	0	0,00	0	0,00	0	0,00	0	0,00	0	17.600.000	0,00	0			
18-jun-07	0,00	1.604.847.009	51.800.000	32.300.000	49.800.000	19.600.000	0,00	0	0,00	0	0,00	0	0,00	0	0,00	0	17.600.000	0,00	0			
18-jul-07	1	61.812.078,63	1.604.847.009	51.800.000	32.300.000	49.800.000	61.812.078,63	-333.043.479,658	0,00	0	0,00	0	0,00	0	0,00	0	17.600.000	0,00	0			
18-ago-07	0,00	1.543.034.931	51.800.000	32.300.000	49.800.000	19.600.000	0,00	0	0,00	0	0,00	0	0,00	0	0,00	0	17.600.000	0,00	0			
18-sep-07	0,00	1.543.034.931	51.800.000	32.300.000	49.800.000	19.600.000	0,00	0	0,00	0	0,00	0	0,00	0	0,00	0	17.600.000	0,00	0			
18-oct-07	1	44.405.209,67	1.543.034.931	51.800.000	32.300.000	49.800.000	44.405.209,67	-235.169.991,472	0,00	0	0,00	0	0,00	0	0,00	0	17.600.000	0,00	0			
18-nov-07	0,00	1.498.629.721	51.800.000	32.300.000	49.800.000	19.600.000	0,00	0	0,00	0	0,00	0	0,00	0	0,00	0	17.600.000	0,00	0			
18-dic-07	0,00	1.498.629.721	51.800.000	32.300.000	49.800.000	19.600.000	0,00	0	0,00	0	0,00	0	0,00	0	0,00	0	17.600.000	0,00	0			
18-ene-08	1	54.226.667,91	1.498.629.721	51.800.000	32.300.000	49.800.000	54.226.667,91	-282.195.579,804	0,00	0	0,00	0	0,00	0	0,00	0	17.600.000	0,00	0			
18-feb-08	0,00	1.444.403.053	51.800.000	32.300.000	49.800.000	19.600.000	0,00	0	0,00	0	0,00	0	0,00	0	0,00	0	17.600.000	0,00	0			
18-mar-08	0,00	1.444.403.053	51.800.000	32.300.000	49.800.000	19.600.000	0,00	0	0,00	0	0,00	0	0,00	0	0,00	0	17.600.000	0,00	0			
18-abr-08	1	40.500.652,65	1.444.403.053	51.800.000	32.300.000	49.800.000	40.500.652,65	-207.079.836,999	0,00	0	0,00	0	0,00	0	0,00	0	17.600.000	0,00	0			
18-may-08	0,00	1.403.902.400	51.800.000	32.300.000	49.800.000	19.600.000	0,00	0	0,00	0	0,00	0	0,00	0	0,00	0	17.600.000	0,00	0			
18-jun-08	0,00	1.403.902.400	51.800.000	32.300.000	49.800.000	19.600.000	0,00	0	0,00	0	0,00	0	0,00	0	0,00	0	17.600.000	0,00	0			
18-jul-08	1	40.072.602,75	1.403.902.400	51.800.000	32.300.000	49.800.000	40.072.602,75	-201.244.626,077	0,00	0	0,00	0	0,00	0	0,00	0	17.600.000	0,00	0			
18-ago-08	0,00	1.363.829.794	51.800.000	32.300.000	49.800.000	19.600.000	0,00	0	0,00	0	0,00	0	0,00	0	0,00	0	17.600.000	0,00	0			
18-sep-08	0,00	1.363.829.794	51.800.000	32.300.000	49.800.000	19.600.000	0,00	0	0,00	0	0,00	0	0,00	0	0,00	0	17.600.000	0,00	0			
18-oct-08	1	30.343.905,92	1.363.829.794	51.800.000	32.300.000	49.800.000	30.343.905,92	-149.595.456,186	0,00	0	0,00	0	0,00	0	0,00	0	17.600.000	0,00	0			
18-nov-08	0,00	1.333.485.888	51.800.000	32.300.000	49.800.000	19.600.000	0,00	0	0,00	0	0,00	0	0,00	0	0,00	0	17.600.000	0,00	0			
18-dic-08	0,00	1.333.485.888	51.800.000	32.300.000	49.800.000	19.600.000	0,00	0	0,00	0	0,00	0	0,00	0	0,00	0	17.600.000	0,00	0			
18-ene-09	1	127.308.872,53	1.333.485.888	51.800.000	32.300.000	49.800.000	127.308.872,53	-615.920.324,353	0,00	0	0,00	0	0,00	0	0,00	0	17.600.000	0,00	0			
18-feb-09	0,00	1.206.177.016	51.800.000	32.300.000	49.800.000	19.600.000	0,00	0	0,00	0	0,00	0	0,00	0	0,00	0	17.600.000	0,00	0			
18-mar-09	0,00	1.206.177.016	51.800.000	32.300.000	49.800.000	19.600.000	0,00	0	0,00	0	0,00	0	0,00	0	0,00	0	17.600.000	0,00	0			
18-abr-09	1	35.349.559,91	1.206.177.016	51.800.000	32.300.000	49.800.000	35.349.559,91	-167.839.710,453	0,00	0	0,00	0	0,00	0	0,00	0	17.600.000	0,00	0			
18-may-09	0,00	1.170.827.456	51.800.000	32.300.000	49.800.000	19.600.000	0,00	0	0,00	0	0,00	0	0,00	0	0,00	0	17.600.000	0,00	0			
18-jun-09	0,00	1.170.827.456	51.800.000	32.300.000	49.800.000	19.600.000	0,00	0	0,00	0	0,00	0	0,00	0	0,00	0	17.600.000	0,00	0			
18-jul-09	1	38.541.182,73	1.170.827.456	51.800.000	32.300.000	49.800.000	38.541.182,73	-179.486.287,974	0,00	0	0,00	0	0,00	0	0,00	0	17.600.000	0,00	0			
18-ago-09	0,00	1.132.286.273	51.800.000	32.300.000	49.800.000	19.600.000	0,00	0	0,00	0	0,00	0	0,00	0	0,00	0	17.600.000	0,00	0			
18-sep-09	0,00	1.132.286.273	51.800.000	32.300.000	49.800.000	19.600.000	0,00	0	0,00	0	0,00	0	0,00	0	0,00	0	17.600.000	0,00	0			
18-oct-09	1	41.640.493,74	1.132.286.273	51.800.000	32.300.000	49.800.000	41.640.493,74	-190.088.853,923	0,00	0	0,00	0	0,00	0	0,00	0	17.600.000	0,00	0			
18-nov-09	0,00	1.090.645.780	51.800.000	32.300.000	49.800.000	19.600.000	0,00	0	0,00	0	0,00	0	0,00	0	0,00	0	17.600.000	0,00	0			
18-dic-09	0,00	1.090.645.780	51.800.000	32.300.000	49.800.000	19.600.000	0,00	0	0,00	0	0,00	0	0,00	0	0,00	0	17.600.000	0,00	0			
18-ene-10	1	33.952.034,58	1.090.645.780	51.800.000	32.300.000	49.800.000	33.952.034,58	-151.867.450,676	0,00	0	0,00	0	0,00	0	0,00	0	17.600.000	0,00	0			
18-feb-10	0,00	1.056.693.745	51.800.000	32.300.000	49.800.000	19.600.000	0,00	0	0,00	0	0,00	0	0,00	0	0,00	0	17.600.000	0,00	0			
18-mar-10	0,00	1.056.693.745	51.800.000	32.300.000	49.800.000	19.600.000	0,00	0	0,00	0	0,00	0	0,00	0	0,00	0	17.600.000	0,00	0			
18-abr-10	1	28.074.486,03	1.056.693.745	51.800.000	32.300.000	49.800.000	28.074.486,03	-123.050.472,269	0,00	0	0,00	0	0,00	0	0,00	0	17.600.000	0,00	0			
18-may-10	0,00	1.028.619.259	51.800.000	32.300.000	49.800.000	19.600.000	0,00	0	0,00	0	0,00	0	0,00	0	0,00	0	17.600.000	0,00	0			
18-jun-10	0,00	1.028.619.259	51.800.000	32.300.000	49.800.000	19.600.000	0,00	0	0,00	0	0,00	0	0,00	0	0,00	0	17.600.000	0,00	0			
18-jul-10	1	25.486.530,80	1.028.619.259	51.800.000	32.300.000	49.800.000	25.486.530,80	-109.388.190,194	0,00	0	0,00	0	0,00	0	0,00	0	17.600.000	0,00	0			
18-ago-10	0,00	1.003.132.728	51.800.000	32.300.000	49.800.000	19.600.000	0,00	0	0,00	0	0,00	0	0,00	0	0,00	0	17.600.000	0,00	0			
18-sep-10	0,00	1.003.132.728	51.800.000	32.300.000	49.800.000	19.600.000	0,00	0	0,00	0	0,00	0	0,00	0	0,00	0	17.600.000	0,00	0			
18-oct-10	1	21.393.293,27	1.003.132.728	51.800.000	32.300.000	49.800.000	21.393.293,27	-89.851.831,734	0,00	0	0,00	0	0,00	0	0,00	0	17.600.000	0,00	0			
18-nov-10	0,00	981.739.435	51.800.000	32.300.000	49.800.000	19.600.000	0,00	0	0,00	0	0,00	0	0,00	0	0,00	0	17.600.000	0,00	0			
18-dic-10	0,00	981.739.435	51.800.000	32.300.000	49.800.000	19.600.000	0,00	0	0,00	0	0,00	0	0,00	0	0,00	0	17.600.000	0,00	0			
18-ene-11	1	22.839.776,91	981.739.435	51.800.000	32.300.000	49.800.000	22.839.776,91	-93.825.803,546	0,00	0												

FTA SANTANDER HIPOTECARIO 2  
18-abr.-22

Fecha	Principal disponible para la amortización	SERIE A	SERIE B	SERIE C	SERIE D	SERIE E	2,47	VIDA SERIE A	6,26	VIDA SERIE B	AMORTIZACION SERIE C	VIDA SERIE C	8,10	AMORTIZACION SERIE D	VIDA SERIE D	10,55	AMORTIZACION SERIE E	VIDA SERIE E	15,93	AMORTIZACION SERIE F	VIDA F	23,52
							AMORTIZACION SERIE A		AMORTIZACION SERIE B				AMORTIZACION SERIE D			AMORTIZACION SERIE E			AMORTIZACION SERIE F			
18-mar-13	0,00	742.870.694	51.800.000	32.300.000	49.800.000	19.600.000	0,00	0	0,00	0	0,00	0	0,00	0,00	0	0,00	0,00	0	17.600.000	0,00	0	
18-abr-13	1	24.014.215,42	742.870.694	51.800.000	32.300.000	49.800.000	19.600.000	24.014.215,42	-78.934.726,086	0	0,00	0	0,00	0,00	0	0,00	0,00	0	17.600.000	0,00	0	
18-may-13	0,00	718.856.478	51.800.000	32.300.000	49.800.000	19.600.000	0,00	0	0,00	0	0,00	0	0,00	0,00	0	0,00	0,00	0	17.600.000	0,00	0	
18-jun-13	0,00	718.856.478	51.800.000	32.300.000	49.800.000	19.600.000	0,00	0	0,00	0	0,00	0	0,00	0,00	0	0,00	0,00	0	17.600.000	0,00	0	
18-jul-13	1	16.755.292,72	718.856.478	51.800.000	32.300.000	49.800.000	19.600.000	16.755.292,72	-53.549.915,533	0	0,00	0	0,00	0,00	0	0,00	0,00	0	17.600.000	0,00	0	
18-ago-13	0,00	702.101.186	51.800.000	32.300.000	49.800.000	19.600.000	0,00	0	0,00	0	0,00	0	0,00	0,00	0	0,00	0,00	0	17.600.000	0,00	0	
18-sep-13	0,00	702.101.186	51.800.000	32.300.000	49.800.000	19.600.000	0,00	0	0,00	0	0,00	0	0,00	0,00	0	0,00	0,00	0	17.600.000	0,00	0	
18-oct-13	1	15.884.373,13	702.101.186	51.800.000	32.300.000	49.800.000	19.600.000	15.884.373,13	-49.305.094,196	0	0,00	0	0,00	0,00	0	0,00	0,00	0	17.600.000	0,00	0	
18-nov-13	0,00	686.216.813	51.800.000	32.300.000	49.800.000	19.600.000	0,00	0	0,00	0	0,00	0	0,00	0,00	0	0,00	0,00	0	17.600.000	0,00	0	
18-dic-13	0,00	686.216.813	51.800.000	32.300.000	49.800.000	19.600.000	0,00	0	0,00	0	0,00	0	0,00	0,00	0	0,00	0,00	0	17.600.000	0,00	0	
18-ene-14	1	17.076.386,11	686.216.813	51.800.000	32.300.000	49.800.000	19.600.000	17.076.386,11	-51.434.074,963	0	0,00	0	0,00	0,00	0	0,00	0,00	0	17.600.000	0,00	0	
18-feb-14	0,00	669.140.426	51.800.000	32.300.000	49.800.000	19.600.000	0,00	0	0,00	0	0,00	0	0,00	0,00	0	0,00	0,00	0	17.600.000	0,00	0	
18-mar-14	0,00	669.140.426	51.800.000	32.300.000	49.800.000	19.600.000	0,00	0	0,00	0	0,00	0	0,00	0,00	0	0,00	0,00	0	17.600.000	0,00	0	
18-abr-14	1	16.087.981,52	669.140.426	51.800.000	32.300.000	49.800.000	19.600.000	16.087.981,52	-47.009.082,001	0	0,00	0	0,00	0,00	0	0,00	0,00	0	17.600.000	0,00	0	
18-may-14	0,00	653.052.445	51.800.000	32.300.000	49.800.000	19.600.000	0,00	0	0,00	0	0,00	0	0,00	0,00	0	0,00	0,00	0	17.600.000	0,00	0	
18-jun-14	0,00	653.052.445	51.800.000	32.300.000	49.800.000	19.600.000	0,00	0	0,00	0	0,00	0	0,00	0,00	0	0,00	0,00	0	17.600.000	0,00	0	
18-jul-14	1	15.959.429,12	653.052.445	51.800.000	32.300.000	49.800.000	19.600.000	15.959.429,12	-45.181.143,839	0	0,00	0	0,00	0,00	0	0,00	0,00	0	17.600.000	0,00	0	
18-ago-14	0,00	637.093.016	51.800.000	32.300.000	49.800.000	19.600.000	0,00	0	0,00	0	0,00	0	0,00	0,00	0	0,00	0,00	0	17.600.000	0,00	0	
18-sep-14	0,00	637.093.016	51.800.000	32.300.000	49.800.000	19.600.000	0,00	0	0,00	0	0,00	0	0,00	0,00	0	0,00	0,00	0	17.600.000	0,00	0	
18-oct-14	1	15.138.420,57	637.093.016	51.800.000	32.300.000	49.800.000	19.600.000	15.138.420,57	-41.464.133,941	0	0,00	0	0,00	0,00	0	0,00	0,00	0	17.600.000	0,00	0	
18-nov-14	0,00	621.954.595	51.800.000	32.300.000	49.800.000	19.600.000	0,00	0	0,00	0	0,00	0	0,00	0,00	0	0,00	0,00	0	17.600.000	0,00	0	
18-dic-14	0,00	621.954.595	51.800.000	32.300.000	49.800.000	19.600.000	0,00	0	0,00	0	0,00	0	0,00	0,00	0	0,00	0,00	0	17.600.000	0,00	0	
18-ene-15	1	17.897.114,12	621.954.595	51.800.000	32.300.000	49.800.000	19.600.000	17.897.114,12	-47.373.661,076	0	0,00	0	0,00	0,00	0	0,00	0,00	0	17.600.000	0,00	0	
18-feb-15	0,00	604.057.481	51.800.000	32.300.000	49.800.000	19.600.000	0,00	0	0,00	0	0,00	0	0,00	0,00	0	0,00	0,00	0	17.600.000	0,00	0	
18-mar-15	0,00	604.057.481	51.800.000	32.300.000	49.800.000	19.600.000	0,00	0	0,00	0	0,00	0	0,00	0,00	0	0,00	0,00	0	17.600.000	0,00	0	
18-abr-15	1	16.648.231,81	604.057.481	51.800.000	32.300.000	49.800.000	19.600.000	16.648.231,81	-42.569.528,738	0	0,00	0	0,00	0,00	0	0,00	0,00	0	17.600.000	0,00	0	
18-may-15	0,00	587.409.249	51.800.000	32.300.000	49.800.000	19.600.000	0,00	0	0,00	0	0,00	0	0,00	0,00	0	0,00	0,00	0	17.600.000	0,00	0	
18-jun-15	0,00	587.409.249	51.800.000	32.300.000	49.800.000	19.600.000	0,00	0	0,00	0	0,00	0	0,00	0,00	0	0,00	0,00	0	17.600.000	0,00	0	
18-jul-15	1	17.491.493,32	587.409.249	51.800.000	32.300.000	49.800.000	19.600.000	17.491.493,32	-43.134.022,527	0	0,00	0	0,00	0,00	0	0,00	0,00	0	17.600.000	0,00	0	
18-ago-15	0,00	569.917.756	51.800.000	32.300.000	49.800.000	19.600.000	0,00	0	0,00	0	0,00	0	0,00	0,00	0	0,00	0,00	0	17.600.000	0,00	0	
18-sep-15	0,00	569.917.756	51.800.000	32.300.000	49.800.000	19.600.000	0,00	0	0,00	0	0,00	0	0,00	0,00	0	0,00	0,00	0	17.600.000	0,00	0	
18-oct-15	1	15.535.043,55	569.917.756	51.800.000	32.300.000	49.800.000	19.600.000	15.535.043,55	-36.880.193,388	0	0,00	0	0,00	0,00	0	0,00	0,00	0	17.600.000	0,00	0	
18-nov-15	0,00	554.382.712	51.800.000	32.300.000	49.800.000	19.600.000	0,00	0	0,00	0	0,00	0	0,00	0,00	0	0,00	0,00	0	17.600.000	0,00	0	
18-dic-15	0,00	554.382.712	51.800.000	32.300.000	49.800.000	19.600.000	0,00	0	0,00	0	0,00	0	0,00	0,00	0	0,00	0,00	0	17.600.000	0,00	0	
18-ene-16	1	15.687.023,96	554.382.712	51.800.000	32.300.000	49.800.000	19.600.000	15.687.023,96	-35.797.788,677	0	0,00	0	0,00	0,00	0	0,00	0,00	0	17.600.000	0,00	0	
18-feb-16	0,00	538.695.688	51.800.000	32.300.000	49.800.000	19.600.000	0,00	0	0,00	0	0,00	0	0,00	0,00	0	0,00	0,00	0	17.600.000	0,00	0	
18-mar-16	0,00	538.695.688	51.800.000	32.300.000	49.800.000	19.600.000	0,00	0	0,00	0	0,00	0	0,00	0,00	0	0,00	0,00	0	17.600.000	0,00	0	
18-abr-16	1	14.908.589,91	538.695.688	51.800.000	32.300.000	49.800.000	19.600.000	14.908.589,91	-32.664.720,493	0	0,00	0	0,00	0,00	0	0,00	0,00	0	17.600.000	0,00	0	
18-may-16	0,00	523.787.099	51.800.000	32.300.000	49.800.000	19.600.000	0,00	0	0,00	0	0,00	0	0,00	0,00	0	0,00	0,00	0	17.600.000	0,00	0	
18-jun-16	0,00	523.787.099	51.800.000	32.300.000	49.800.000	19.600.000	0,00	0	0,00	0	0,00	0	0,00	0,00	0	0,00	0,00	0	17.600.000	0,00	0	
18-jul-16	1	15.162.035,59	523.787.099	51.800.000	32.300.000	49.800.000	19.600.000	15.162.035,59	-31.840.274,739	0	0,00	0	0,00	0,00	0	0,00	0,00	0	17.600.000	0,00	0	
18-ago-16	0,00	508.625.063	51.800.000	32.300.000	49.800.000	19.600.000	0,00	0	0,00	0	0,00	0	0,00	0,00	0	0,00	0,00	0	17.600.000	0,00	0	
18-sep-16	0,00	508.625.063	51.800.000	32.300.000	49.800.000	19.600.000	0,00	0	0,00	0	0,00	0	0,00	0,00	0	0,00	0,00	0	17.600.000	0,00	0	
18-oct-16	1	14.965.653,44	508.625.063	51.800.000	32.300.000	49.800.000	19.600.000	14.965.653,44	-30.051.032,108	0	0,00	0	0,00	0,00	0	0,00	0,00	0	17.600.000	0,00	0	
18-nov-16	0,00	493.659.410	51.800.000	32.300.000	49.800.000	19.600.000	0,00	0	0,00	0	0,00	0	0,00	0,00	0	0,00	0,00	0	17.600.000	0,00	0	
18-dic-16	0,00	493.659.410	51.800.000	32.300.000	49.800.000	19.600.000	0,00	0	0,00	0	0,00	0	0,00	0,00	0	0,00	0,00	0	17.600.000	0,00	0	
18-ene-17	1	16.127.601,73	493.659.410	51.800.000	32.300.000	49.800.000	19.600.000	16.127.601,73	-30.900.484,915	0	0,00	0	0,00	0,00	0	0,00	0,00	0	17.600.000	0,00	0	
18-feb-17	0,00	477.531.808	51.800.000	32.300.000	49.800.000	19.600.000	0,00	0	0,00	0	0,00	0	0,00	0,00	0	0,00	0,00	0	17.600.000	0,00	0	
18-mar-17	0,00	477.531.808	51.800.000	32.300.000	49.800.000	19.600.000	0,00	0	0,00	0	0,00	0	0,00	0,00	0	0,00	0,00	0	17.600.000	0,00	0	
18-abr-17	1	14.665.257,73	477.531.808	51.800.000	32.300.000	49.800.000	19.600.000	14.665.257,73	-26.778.760,615	0	0,00	0	0,00	0,00	0	0,00	0,00	0	17.600.000	0,00	0	
18-may-17	0,00	462.866.550	51.800.000	32.300.000	49.800.000	19.600.000	0,00	0	0,00	0	0,00	0	0,00	0,00	0	0,00	0,00	0	17.600.000	0,00	0	
18-jun-17	0,00	462.866.550	51.800.000	32.																		

FTA SANTANDER HIPOTECARIO 2  
18-abr.-22

Fecha	Principal disponible para la amortización	SERIE A	SERIE B	SERIE C	SERIE D	SERIE E	AMORTIZACION SERIE A	2,47	AMORTIZACION SERIE B	6,26	AMORTIZACION SERIE C	8,10	AMORTIZACION SERIE D	10,55	AMORTIZACION SERIE E	15,93	SERIE F	AMORTIZACION SERIE F	23,52
								VIDA SERIE A		VIDA SERIE B		VIDA SERIE C		VIDA SERIE D		VIDA SERIE E			VIDA F
18-ene-20	1	14.447.074,98	314.690.469	51.800.000	32.300.000	49.800.000	19.600.000	14.447.074,98	-11.861.048.559	0,00	0,00	0,00	0,00	0,00	0,00	0,00	17.600.000	0,00	0
18-feb-20	0	0,00	300.243.394	51.800.000	32.300.000	49.800.000	19.600.000	0,00	0,00	0,00	0,00	0,00	0,00	0,00	0,00	0,00	17.600.000	0,00	0
18-mar-20	0	0,00	300.243.394	51.800.000	32.300.000	49.800.000	19.600.000	0,00	0,00	0,00	0,00	0,00	0,00	0,00	0,00	0,00	17.600.000	0,00	0
18-abr-20	1	11.401.540,91	300.243.394	51.800.000	32.300.000	49.800.000	19.600.000	11.401.540,91	-8.323.124.864	0,00	0,00	0,00	0,00	0,00	0,00	0,00	17.600.000	0,00	0
18-may-20	0	0,00	288.841.853	51.800.000	32.300.000	49.800.000	19.600.000	0,00	0,00	0,00	0,00	0,00	0,00	0,00	0,00	0,00	17.600.000	0,00	0
18-jun-20	0	0,00	288.841.853	51.800.000	32.300.000	49.800.000	19.600.000	0,00	0,00	0,00	0,00	0,00	0,00	0,00	0,00	0,00	17.600.000	0,00	0
18-jul-20	1	14.314.527,48	288.841.853	51.800.000	32.300.000	49.800.000	19.600.000	14.314.527,48	-9.146.983.060	0,00	0,00	0,00	0,00	0,00	0,00	0,00	17.600.000	0,00	0
18-ago-20	0	0,00	274.527.325	51.800.000	32.300.000	49.800.000	19.600.000	0,00	0,00	0,00	0,00	0,00	0,00	0,00	0,00	0,00	17.600.000	0,00	0
18-sep-20	0	0,00	274.527.325	51.800.000	32.300.000	49.800.000	19.600.000	0,00	0,00	0,00	0,00	0,00	0,00	0,00	0,00	0,00	17.600.000	0,00	0
18-oct-20	1	11.234.334,07	274.527.325	51.800.000	32.300.000	49.800.000	19.600.000	11.234.334,07	-6.145.180.736	0,00	0,00	0,00	0,00	0,00	0,00	0,00	17.600.000	0,00	0
18-nov-20	0	0,00	263.292.991	51.800.000	32.300.000	49.800.000	19.600.000	0,00	0,00	0,00	0,00	0,00	0,00	0,00	0,00	0,00	17.600.000	0,00	0
18-dic-20	0	0,00	263.292.991	51.800.000	32.300.000	49.800.000	19.600.000	0,00	0,00	0,00	0,00	0,00	0,00	0,00	0,00	0,00	17.600.000	0,00	0
18-ene-21	1	11.995.611,17	263.292.991	51.800.000	32.300.000	49.800.000	19.600.000	11.995.611,17	-5.458.003.082	0,00	0,00	0,00	0,00	0,00	0,00	0,00	17.600.000	0,00	0
18-feb-21	0	0,00	251.297.380	51.800.000	32.300.000	49.800.000	19.600.000	0,00	0,00	0,00	0,00	0,00	0,00	0,00	0,00	0,00	17.600.000	0,00	0
18-mar-21	0	0,00	251.297.380	51.800.000	32.300.000	49.800.000	19.600.000	0,00	0,00	0,00	0,00	0,00	0,00	0,00	0,00	0,00	17.600.000	0,00	0
18-abr-21	1	12.214.188,49	251.297.380	51.800.000	32.300.000	49.800.000	19.600.000	12.214.188,49	-4.458.178.799	0,00	0,00	0,00	0,00	0,00	0,00	0,00	17.600.000	0,00	0
18-may-21	0	0,00	239.083.192	51.800.000	32.300.000	49.800.000	19.600.000	0,00	0,00	0,00	0,00	0,00	0,00	0,00	0,00	0,00	17.600.000	0,00	0
18-jun-21	0	0,00	239.083.192	51.800.000	32.300.000	49.800.000	19.600.000	0,00	0,00	0,00	0,00	0,00	0,00	0,00	0,00	0,00	17.600.000	0,00	0
18-jul-21	1	12.097.710,60	239.083.192	51.800.000	32.300.000	49.800.000	19.600.000	12.097.710,60	-3.314.772.704	0,00	0,00	0,00	0,00	0,00	0,00	0,00	17.600.000	0,00	0
18-ago-21	0	0,00	226.985.481	51.800.000	32.300.000	49.800.000	19.600.000	0,00	0,00	0,00	0,00	0,00	0,00	0,00	0,00	0,00	17.600.000	0,00	0
18-sep-21	0	0,00	226.985.481	51.800.000	32.300.000	49.800.000	19.600.000	0,00	0,00	0,00	0,00	0,00	0,00	0,00	0,00	0,00	17.600.000	0,00	0
18-oct-21	1	12.618.273,70	226.985.481	51.800.000	32.300.000	49.800.000	19.600.000	12.618.273,70	-2.296.525.813	0,00	0,00	0,00	0,00	0,00	0,00	0,00	17.600.000	0,00	0
18-nov-21	0	0,00	214.367.207	51.800.000	32.300.000	49.800.000	19.600.000	0,00	0,00	0,00	0,00	0,00	0,00	0,00	0,00	0,00	17.600.000	0,00	0
18-dic-21	0	0,00	214.367.207	51.800.000	32.300.000	49.800.000	19.600.000	0,00	0,00	0,00	0,00	0,00	0,00	0,00	0,00	0,00	17.600.000	0,00	0
18-ene-22	1	11.620.269,55	214.367.207	51.800.000	32.300.000	49.800.000	19.600.000	11.620.269,55	-1.045.824.260	0,00	0,00	0,00	0,00	0,00	0,00	0,00	17.600.000	0,00	0
18-feb-22	0	0,00	202.746.938	51.800.000	32.300.000	49.800.000	19.600.000	0,00	0,00	0,00	0,00	0,00	0,00	0,00	0,00	0,00	17.600.000	0,00	0
18-mar-22	0	0,00	202.746.938	51.800.000	32.300.000	49.800.000	19.600.000	0,00	0,00	0,00	0,00	0,00	0,00	0,00	0,00	0,00	17.600.000	0,00	0
18-abr-22	1	10.441.814,34	202.746.938	51.800.000	32.300.000	49.800.000	19.600.000	10.441.814,34	0,00	0,00	0,00	0,00	0,00	0,00	0,00	0,00	17.600.000	0,00	0
18-may-22	0	0,00	192.305.123	51.800.000	32.300.000	49.800.000	19.600.000	0,00	0,00	0,00	0,00	0,00	0,00	0,00	0,00	0,00	17.600.000	0,00	0
18-jun-22	0	0,00	192.305.123	51.800.000	32.300.000	49.800.000	19.600.000	0,00	0,00	0,00	0,00	0,00	0,00	0,00	0,00	0,00	17.600.000	0,00	0
18-jul-22	1	11.823.087,17	192.305.123	51.800.000	32.300.000	49.800.000	19.600.000	11.823.087,17	1.075.900.932	0,00	0,00	0,00	0,00	0,00	0,00	0,00	17.600.000	0,00	0
18-ago-22	0	0,00	180.482.036	51.800.000	32.300.000	49.800.000	19.600.000	0,00	0,00	0,00	0,00	0,00	0,00	0,00	0,00	0,00	17.600.000	0,00	0
18-sep-22	0	0,00	180.482.036	51.800.000	32.300.000	49.800.000	19.600.000	0,00	0,00	0,00	0,00	0,00	0,00	0,00	0,00	0,00	17.600.000	0,00	0
18-oct-22	1	11.560.559,00	180.482.036	51.800.000	32.300.000	49.800.000	19.600.000	11.560.559,00	2.115.582.297	0,00	0,00	0,00	0,00	0,00	0,00	0,00	17.600.000	0,00	0
18-nov-22	0	0,00	168.921.477	51.800.000	32.300.000	49.800.000	19.600.000	0,00	0,00	0,00	0,00	0,00	0,00	0,00	0,00	0,00	17.600.000	0,00	0
18-dic-22	0	0,00	168.921.477	51.800.000	32.300.000	49.800.000	19.600.000	0,00	0,00	0,00	0,00	0,00	0,00	0,00	0,00	0,00	17.600.000	0,00	0
18-ene-23	1	11.304.712,45	168.921.477	51.800.000	32.300.000	49.800.000	19.600.000	11.304.712,45	3.108.795.923	0,00	0,00	0,00	0,00	0,00	0,00	0,00	17.600.000	0,00	0
18-feb-23	0	0,00	157.616.765	51.800.000	32.300.000	49.800.000	19.600.000	0,00	0,00	0,00	0,00	0,00	0,00	0,00	0,00	0,00	17.600.000	0,00	0
18-mar-23	0	0,00	157.616.765	51.800.000	32.300.000	49.800.000	19.600.000	0,00	0,00	0,00	0,00	0,00	0,00	0,00	0,00	0,00	17.600.000	0,00	0
18-abr-23	1	11.049.421,66	157.616.765	51.800.000	32.300.000	49.800.000	19.600.000	11.049.421,66	4.033.038.906	0,00	0,00	0,00	0,00	0,00	0,00	0,00	17.600.000	0,00	0
18-may-23	0	0,00	146.567.343	51.800.000	32.300.000	49.800.000	19.600.000	0,00	0,00	0,00	0,00	0,00	0,00	0,00	0,00	0,00	17.600.000	0,00	0
18-jun-23	0	0,00	146.567.343	51.800.000	32.300.000	49.800.000	19.600.000	0,00	0,00	0,00	0,00	0,00	0,00	0,00	0,00	0,00	17.600.000	0,00	0
18-jul-23	1	10.797.356,08	146.567.343	51.800.000	32.300.000	49.800.000	19.600.000	10.797.356,08	4.923.594.373	0,00	0,00	0,00	0,00	0,00	0,00	0,00	17.600.000	0,00	0
18-ago-23	0	0,00	135.769.987	51.800.000	32.300.000	49.800.000	19.600.000	0,00	0,00	0,00	0,00	0,00	0,00	0,00	0,00	0,00	17.600.000	0,00	0
18-sep-23	0	0,00	135.769.987	51.800.000	32.300.000	49.800.000	19.600.000	0,00	0,00	0,00	0,00	0,00	0,00	0,00	0,00	0,00	17.600.000	0,00	0
18-oct-23	1	10.539.928,88	135.769.987	51.800.000	32.300.000	49.800.000	19.600.000	10.539.928,88	5.775.881.028	0,00	0,00	0,00	0,00	0,00	0,00	0,00	17.600.000	0,00	0
18-nov-23	0	0,00	125.230.058	51.800.000	32.300.000	49.800.000	19.600.000	0,00	0,00	0,00	0,00	0,00	0,00	0,00	0,00	0,00	17.600.000	0,00	0
18-dic-23	0	0,00	125.230.058	51.800.000	32.300.000	49.800.000	19.600.000	0,00	0,00	0,00	0,00	0,00	0,00	0,00	0,00	0,00	17.600.000	0,00	0
18-ene-24	1	10.278.827,10	125.230.058	51.800.000	32.300.000	49.800.000	19.600.000	10.278.827,10	6.578.449.346	0,00	0,00	0,00	0,00	0,00	0,00	0,00	17.600.000	0,00	0
18-feb-24	0	0,00	114.951.231	51.800.000	32.300.000	49.800.000	19.600.000	0,00	0,00	0,00	0,00	0,00	0,00	0,00	0,00	0,00	17.600.000	0,00	0
18-mar-24	0	0,00	114.951.231	51.800.000	32.300.000	49.800.000	19.600.000	0,00	0,00	0,00	0,00	0,00	0,00	0,00	0,00	0,00	17.600.000	0,00	0
18-abr-24	1	9.994.189,02	114.951.231	51.800.000	32.300.000	49.800.000	19.600.000	9.994.189,02	7.305.752.176	0,00	0,00	0,00	0,00	0,00	0,00	0,00	17.600.000	0,00	0
18-may-24	0	0,00	104.957.042	51.800.000	32.300.000	49.800.000													

FTA SANTANDER HIPOTECARIO 2  
18-abr.-22

Fecha	Principal disponible para la amortización	SERIE A	SERIE B	SERIE C	SERIE D	SERIE E	AMORTIZACION SERIE A	VIDA SERIE A	AMORTIZACION SERIE B	VIDA SERIE B	AMORTIZACION SERIE C	VIDA SERIE C	AMORTIZACION SERIE D	VIDA SERIE D	AMORTIZACION SERIE E	VIDA SERIE E	SERIE F	AMORTIZACION SERIE F	VIDA F
							2,47		6,26		8,10		10,55		15,93				23,52
18-nov-26	0,00	18.940.763	51.800.000	32.300.000	49.800.000	19.600.000	0,00	0	0,00	0	0,00	0	0,00	0	0,00	0	17.600.000	0,00	0
18-dic-26	0,00	18.940.763	51.800.000	32.300.000	49.800.000	19.600.000	0,00	0	0,00	0	0,00	0	0,00	0	0,00	0	17.600.000	0,00	0
18-ene-27	7.426.799,18	18.940.763	51.800.000	32.300.000	49.800.000	19.600.000	7.426.799,18	12.892.923.372	0,00	0	0,00	0	0,00	0	0,00	0	17.600.000	0,00	0
18-feb-27	0,00	11.513.964	51.800.000	32.300.000	49.800.000	19.600.000	0,00	0	0,00	0	0,00	0	0,00	0	0,00	0	17.600.000	0,00	0
18-mar-27	0,00	11.513.964	51.800.000	32.300.000	49.800.000	19.600.000	0,00	0	0,00	0	0,00	0	0,00	0	0,00	0	17.600.000	0,00	0
18-abr-27	7.251.242,75	11.513.964	51.800.000	32.300.000	49.800.000	19.600.000	7.251.242,75	13.240.769.260	0,00	0	0,00	0	0,00	0	0,00	0	17.600.000	0,00	0
18-may-27	0,00	4.262.721	51.800.000	32.300.000	49.800.000	19.600.000	0,00	0	0,00	0	0,00	0	0,00	0	0,00	0	17.600.000	0,00	0
18-jun-27	0,00	4.262.721	51.800.000	32.300.000	49.800.000	19.600.000	0,00	0	0,00	0	0,00	0	0,00	0	0,00	0	17.600.000	0,00	0
18-jul-27	7.080.936,48	4.262.721	51.800.000	32.300.000	49.800.000	19.600.000	4.262.721,42	8.171.636.967	2.818.215,06	5.402.518.273	0,00	0	0,00	0	0,00	0	17.600.000	0,00	0
18-ago-27	0,00	0	48.981.785	32.300.000	49.800.000	19.600.000	0,00	0	0,00	0	0,00	0	0,00	0	0,00	0	17.600.000	0,00	0
18-sep-27	0,00	0	48.981.785	32.300.000	49.800.000	19.600.000	0,00	0	0,00	0	0,00	0	0,00	0	0,00	0	17.600.000	0,00	0
18-oct-27	6.908.487,25	0	48.981.785	32.300.000	49.800.000	19.600.000	0,00	0	6.908.487,25	13.879.150.889	0,00	0	0,00	0	0,00	0	17.600.000	0,00	0
18-nov-27	0,00	0	42.073.298	32.300.000	49.800.000	19.600.000	0,00	0	0,00	0	0,00	0	0,00	0	0,00	0	17.600.000	0,00	0
18-dic-27	0,00	0	42.073.298	32.300.000	49.800.000	19.600.000	0,00	0	0,00	0	0,00	0	0,00	0	0,00	0	17.600.000	0,00	0
18-ene-28	6.745.564,78	0	42.073.298	32.300.000	49.800.000	19.600.000	0,00	0	6.745.564,78	14.172.431.593	0,00	0	0,00	0	0,00	0	17.600.000	0,00	0
18-feb-28	0,00	0	35.327.733	32.300.000	49.800.000	19.600.000	0,00	0	0,00	0	0,00	0	0,00	0	0,00	0	17.600.000	0,00	0
18-mar-28	0,00	0	35.327.733	32.300.000	49.800.000	19.600.000	0,00	0	0,00	0	0,00	0	0,00	0	0,00	0	17.600.000	0,00	0
18-abr-28	6.580.971,15	0	35.327.733	32.300.000	49.800.000	19.600.000	0,00	0	6.580.971,15	14.425.488.753	0,00	0	0,00	0	0,00	0	17.600.000	0,00	0
18-may-28	0,00	0	28.746.762	32.300.000	49.800.000	19.600.000	0,00	0	0,00	0	0,00	0	0,00	0	0,00	0	17.600.000	0,00	0
18-jun-28	0,00	0	28.746.762	32.300.000	49.800.000	19.600.000	0,00	0	0,00	0	0,00	0	0,00	0	0,00	0	17.600.000	0,00	0
18-jul-28	6.416.121,39	0	28.746.762	32.300.000	49.800.000	19.600.000	0,00	0	6.416.121,39	14.648.005.127	0,00	0	0,00	0	0,00	0	17.600.000	0,00	0
18-ago-28	0,00	0	22.330.640	32.300.000	49.800.000	19.600.000	0,00	0	0,00	0	0,00	0	0,00	0	0,00	0	17.600.000	0,00	0
18-sep-28	0,00	0	22.330.640	32.300.000	49.800.000	19.600.000	0,00	0	0,00	0	0,00	0	0,00	0	0,00	0	17.600.000	0,00	0
18-oct-28	6.241.534,79	0	22.330.640	32.300.000	49.800.000	19.600.000	0,00	0	6.241.534,79	14.823.645.120	0,00	0	0,00	0	0,00	0	17.600.000	0,00	0
18-nov-28	0,00	0	16.089.106	32.300.000	49.800.000	19.600.000	0,00	0	0,00	0	0,00	0	0,00	0	0,00	0	17.600.000	0,00	0
18-dic-28	0,00	0	16.089.106	32.300.000	49.800.000	19.600.000	0,00	0	0,00	0	0,00	0	0,00	0	0,00	0	17.600.000	0,00	0
18-ene-29	6.059.221,05	0	16.089.106	32.300.000	49.800.000	19.600.000	0,00	0	6.059.221,05	14.948.271.032	0,00	0	0,00	0	0,00	0	17.600.000	0,00	0
18-feb-29	0,00	0	10.029.815	32.300.000	49.800.000	19.600.000	0,00	0	0,00	0	0,00	0	0,00	0	0,00	0	17.600.000	0,00	0
18-mar-29	0,00	0	10.029.815	32.300.000	49.800.000	19.600.000	0,00	0	0,00	0	0,00	0	0,00	0	0,00	0	17.600.000	0,00	0
18-abr-29	5.844.187,63	0	10.029.815	32.300.000	49.800.000	19.600.000	0,00	0	5.844.187,63	14.943.587.777	0,00	0	0,00	0	0,00	0	17.600.000	0,00	0
18-may-29	0,00	0	4.185.627	32.300.000	49.800.000	19.600.000	0,00	0	0,00	0	0,00	0	0,00	0	0,00	0	17.600.000	0,00	0
18-jun-29	0,00	0	4.185.627	32.300.000	49.800.000	19.600.000	0,00	0	0,00	0	0,00	0	0,00	0	0,00	0	17.600.000	0,00	0
18-jul-29	5.655.151,70	0	4.185.627	32.300.000	49.800.000	19.600.000	0,00	0	4.185.626,90	11.083.540.059	1.469.524,79	3.891.301.653	0,00	0	0,00	0	17.600.000	0,00	0
18-ago-29	0,00	0	30.830.475	32.300.000	49.800.000	19.600.000	0,00	0	0,00	0	0,00	0	0,00	0	0,00	0	17.600.000	0,00	0
18-sep-29	0,00	0	30.830.475	32.300.000	49.800.000	19.600.000	0,00	0	0,00	0	0,00	0	0,00	0	0,00	0	17.600.000	0,00	0
18-oct-29	5.418.596,95	0	30.830.475	32.300.000	49.800.000	19.600.000	0,00	0	0,00	0	5.418.596,95	14.846.955.639	0,00	0	0,00	0	17.600.000	0,00	0
18-nov-29	0,00	0	25.411.878	32.300.000	49.800.000	19.600.000	0,00	0	0,00	0	0,00	0	0,00	0	0,00	0	17.600.000	0,00	0
18-dic-29	0,00	0	25.411.878	32.300.000	49.800.000	19.600.000	0,00	0	0,00	0	0,00	0	0,00	0	0,00	0	17.600.000	0,00	0
18-ene-30	5.241.268,14	0	25.411.878	32.300.000	49.800.000	19.600.000	0,00	0	0,00	0	5.241.268,14	14.843.271.377	0,00	0	0,00	0	17.600.000	0,00	0
18-feb-30	0,00	0	20.170.610	32.300.000	49.800.000	19.600.000	0,00	0	0,00	0	0,00	0	0,00	0	0,00	0	17.600.000	0,00	0
18-mar-30	0,00	0	20.170.610	32.300.000	49.800.000	19.600.000	0,00	0	0,00	0	0,00	0	0,00	0	0,00	0	17.600.000	0,00	0
18-abr-30	5.018.446,02	0	20.170.610	32.300.000	49.800.000	19.600.000	0,00	0	0,00	0	5.018.446,02	14.663.899.256	0,00	0	0,00	0	17.600.000	0,00	0
18-may-30	0,00	0	15.152.164	32.300.000	49.800.000	19.600.000	0,00	0	0,00	0	0,00	0	0,00	0	0,00	0	17.600.000	0,00	0
18-jun-30	0,00	0	15.152.164	32.300.000	49.800.000	19.600.000	0,00	0	0,00	0	0,00	0	0,00	0	0,00	0	17.600.000	0,00	0
18-jul-30	4.855.516,78	0	15.152.164	32.300.000	49.800.000	19.600.000	0,00	0	0,00	0	4.855.516,78	14.629.672.048	0,00	0	0,00	0	17.600.000	0,00	0
18-ago-30	0,00	0	10.296.647	32.300.000	49.800.000	19.600.000	0,00	0	0,00	0	0,00	0	0,00	0	0,00	0	17.600.000	0,00	0
18-sep-30	0,00	0	10.296.647	32.300.000	49.800.000	19.600.000	0,00	0	0,00	0	0,00	0	0,00	0	0,00	0	17.600.000	0,00	0
18-oct-30	4.652.189,10	0	10.296.647	32.300.000	49.800.000	19.600.000	0,00	0	0,00	0	4.652.189,10	14.445.047.161	0,00	0	0,00	0	17.600.000	0,00	0
18-nov-30	0,00	0	5.644.458	32.300.000	49.800.000	19.600.000	0,00	0	0,00	0	0,00	0	0,00	0	0,00	0	17.600.000	0,00	0
18-dic-30	0,00	0	5.644.458	32.300.000	49.800.000	19.600.000	0,00	0	0,00	0	0,00	0	0,00	0	0,00	0	17.600.000	0,00	0
18-ene-31	4.505.837,68	0	5.644.458	32.300.000	49.800.000	19.600.000	0,00	0	0,00	0	4.505.837,68	14.405.163.055	0,00	0	0,00	0	17.600.000	0,00	0
18-feb-31	0,00	0	1.138.621	32.300.000	49.800.000	19.600.000	0,00	0	0,00	0	0,00	0							



FTA SANTANDER HIPOTECARIO 2  
18-abr.-22

Fecha	Principal disponible para la amortización	SERIE A	SERIE B	SERIE C	SERIE D	SERIE E	AMORTIZACION SERIE A	2,47	AMORTIZACION SERIE B	6,26	AMORTIZACION SERIE C	8,10	AMORTIZACION SERIE D	10,55	AMORTIZACION SERIE E	15,93	SERIE F	AMORTIZACION SERIE F	23,52	VIDA F
								VIDA SERIE A		VIDA SERIE B		VIDA SERIE C		VIDA SERIE D		VIDA SERIE E				
18-sep-33	0	0,00	0	0	0	12.403.756	19.600.000	0,00	0	0,00	0	0,00	0	0,00	0	17.600.000	0,00	0	0,00	0
18-oct-33	1	3.255.737,52	0	0	0	12.403.756	19.600.000	0,00	0	0,00	0	0,00	0	3.255.737,52	13.677.353,304	0,00	0	17.600.000	0,00	0
18-nov-33	0	0,00	0	0	0	9.148.018	19.600.000	0,00	0	0,00	0	0,00	0	0,00	0	17.600.000	0,00	0	0,00	0
18-dic-33	0	0,00	0	0	0	9.148.018	19.600.000	0,00	0	0,00	0	0,00	0	0,00	0	17.600.000	0,00	0	0,00	0
18-ene-34	1	3.098.533,74	0	0	0	9.148.018	19.600.000	0,00	0	0,00	0	0,00	0	3.098.533,74	13.302.005,367	0,00	0	17.600.000	0,00	0
18-feb-34	0	0,00	0	0	0	6.049.485	19.600.000	0,00	0	0,00	0	0,00	0	0,00	0	17.600.000	0,00	0	0,00	0
18-mar-34	0	0,00	0	0	0	6.049.485	19.600.000	0,00	0	0,00	0	0,00	0	0,00	0	17.600.000	0,00	0	0,00	0
18-abr-34	1	2.870.331,43	0	0	0	6.049.485	19.600.000	0,00	0	0,00	0	0,00	0	2.870.331,43	12.580.662,649	0,00	0	17.600.000	0,00	0
18-may-34	0	0,00	0	0	0	3.179.153	19.600.000	0,00	0	0,00	0	0,00	0	0,00	0	17.600.000	0,00	0	0,00	0
18-jun-34	0	0,00	0	0	0	3.179.153	19.600.000	0,00	0	0,00	0	0,00	0	0,00	0	17.600.000	0,00	0	0,00	0
18-jul-34	1	2.633.324,79	0	0	0	3.179.153	19.600.000	0,00	0	0,00	0	0,00	0	2.633.324,79	11.781.495,116	0,00	0	17.600.000	0,00	0
18-ago-34	0	0,00	0	0	0	545.828	19.600.000	0,00	0	0,00	0	0,00	0	0,00	0	17.600.000	0,00	0	0,00	0
18-sep-34	0	0,00	0	0	0	545.828	19.600.000	0,00	0	0,00	0	0,00	0	0,00	0	17.600.000	0,00	0	0,00	0
18-oct-34	1	2.240.882,30	0	0	0	545.828	19.600.000	0,00	0	0,00	0	0,00	0	545.828,32	2.492.252,094	1.695.053,999	7.739.616,496	17.600.000	0,00	0
18-nov-34	0	0,00	0	0	0	0	17.904.946	0,00	0	0,00	0	0,00	0	0,00	0	17.600.000	0,00	0	0,00	0
18-dic-34	0	0,00	0	0	0	0	17.904.946	0,00	0	0,00	0	0,00	0	0,00	0	17.600.000	0,00	0	0,00	0
18-ene-35	1	2.004.990,10	0	0	0	0	17.904.946	0,00	0	0,00	0	0,00	0	0,00	2.004.990,10	9.339.243,893	17.600.000	0,00	0	0
18-feb-35	0	0,00	0	0	0	0	15.899.956	0,00	0	0,00	0	0,00	0	0,00	0	17.600.000	0,00	0	0,00	0
18-mar-35	0	0,00	0	0	0	0	15.899.956	0,00	0	0,00	0	0,00	0	0,00	0	17.600.000	0,00	0	0,00	0
18-abr-35	1	1.599.545,25	0	0	0	0	15.899.956	0,00	0	0,00	0	0,00	0	0,00	1.599.545,25	7.594.640,862	17.600.000	0,00	0	0
18-may-35	0	0,00	0	0	0	0	14.300.411	0,00	0	0,00	0	0,00	0	0,00	0	17.600.000	0,00	0	0,00	0
18-jun-35	0	0,00	0	0	0	0	14.300.411	0,00	0	0,00	0	0,00	0	0,00	0	17.600.000	0,00	0	0,00	0
18-jul-35	1	1.349.198,68	0	0	0	0	14.300.411	0,00	0	0,00	0	0,00	0	0,00	1.349.198,68	6.528.772,435	17.600.000	0,00	0	0
18-ago-35	0	0,00	0	0	0	0	12.951.212	0,00	0	0,00	0	0,00	0	0,00	0	17.600.000	0,00	0	0,00	0
18-sep-35	0	0,00	0	0	0	0	12.951.212	0,00	0	0,00	0	0,00	0	0,00	0	17.600.000	0,00	0	0,00	0
18-oct-35	1	899.937,45	0	0	0	0	12.951.212	0,00	0	0,00	0	0,00	0	0,00	899.937,45	4.437.591,564	17.600.000	0,00	0	0
18-nov-35	0	0,00	0	0	0	0	12.051.275	0,00	0	0,00	0	0,00	0	0,00	0	17.600.000	0,00	0	0,00	0
18-dic-35	0	0,00	0	0	0	0	12.051.275	0,00	0	0,00	0	0,00	0	0,00	0	17.600.000	0,00	0	0,00	0
18-ene-36	1	734.303,42	0	0	0	0	12.051.275	0,00	0	0,00	0	0,00	0	0,00	734.303,42	3.688.406,073	17.600.000	0,00	0	0
18-feb-36	0	0,00	0	0	0	0	11.316.971	0,00	0	0,00	0	0,00	0	0,00	0	17.600.000	0,00	0	0,00	0
18-mar-36	0	0,00	0	0	0	0	11.316.971	0,00	0	0,00	0	0,00	0	0,00	0	17.600.000	0,00	0	0,00	0
18-abr-36	1	432.661,42	0	0	0	0	11.316.971	0,00	0	0,00	0	0,00	0	0,00	432.661,42	2.212.630,523	17.600.000	0,00	0	0
18-may-36	0	0,00	0	0	0	0	10.884.310	0,00	0	0,00	0	0,00	0	0,00	0	17.600.000	0,00	0	0,00	0
18-jun-36	0	0,00	0	0	0	0	10.884.310	0,00	0	0,00	0	0,00	0	0,00	0	17.600.000	0,00	0	0,00	0
18-jul-36	1	423.067,18	0	0	0	0	10.884.310	0,00	0	0,00	0	0,00	0	0,00	423.067,18	2.202.064,651	17.600.000	0,00	0	0
18-ago-36	0	0,00	0	0	0	0	10.461.243	0,00	0	0,00	0	0,00	0	0,00	0	17.600.000	0,00	0	0,00	0
18-sep-36	0	0,00	0	0	0	0	10.461.243	0,00	0	0,00	0	0,00	0	0,00	0	17.600.000	0,00	0	0,00	0
18-oct-36	1	413.657,06	0	0	0	0	10.461.243	0,00	0	0,00	0	0,00	0	0,00	413.657,06	2.191.141,445	17.600.000	0,00	0	0
18-nov-36	0	0,00	0	0	0	0	10.047.585	0,00	0	0,00	0	0,00	0	0,00	0	17.600.000	0,00	0	0,00	0
18-dic-36	0	0,00	0	0	0	0	10.047.585	0,00	0	0,00	0	0,00	0	0,00	0	17.600.000	0,00	0	0,00	0
18-ene-37	1	404.427,74	0	0	0	0	10.047.585	0,00	0	0,00	0	0,00	0	0,00	404.427,74	2.179.461,114	17.600.000	0,00	0	0
18-feb-37	0	0,00	0	0	0	0	9.643.158	0,00	0	0,00	0	0,00	0	0,00	0	17.600.000	0,00	0	0,00	0
18-mar-37	0	0,00	0	0	0	0	9.643.158	0,00	0	0,00	0	0,00	0	0,00	0	17.600.000	0,00	0	0,00	0
18-abr-37	1	395.375,96	0	0	0	0	9.643.158	0,00	0	0,00	0	0,00	0	0,00	395.375,96	2.166.264,874	17.600.000	0,00	0	0
18-may-37	0	0,00	0	0	0	0	9.247.782	0,00	0	0,00	0	0,00	0	0,00	0	17.600.000	0,00	0	0,00	0
18-jun-37	0	0,00	0	0	0	0	9.247.782	0,00	0	0,00	0	0,00	0	0,00	0	17.600.000	0,00	0	0,00	0
18-jul-37	1	386.498,49	0	0	0	0	9.247.782	0,00	0	0,00	0	0,00	0	0,00	386.498,49	2.152.796,571	17.600.000	0,00	0	0
18-ago-37	0	0,00	0	0	0	0	8.861.283	0,00	0	0,00	0	0,00	0	0,00	0	17.600.000	0,00	0	0,00	0
18-sep-37	0	0,00	0	0	0	0	8.861.283	0,00	0	0,00	0	0,00	0	0,00	0	17.600.000	0,00	0	0,00	0
18-oct-37	1	377.792,17	0	0	0	0	8.861.283	0,00	0	0,00	0	0,00	0	0,00	377.792,17	2.139.059,279	17.600.000	0,00	0	0
18-nov-37	0	0,00	0	0	0	0	8.483.491	0,00	0	0,00	0	0,00	0	0,00	0	17.600.000	0,00	0	0,00	0
18-dic-37	0	0,00	0	0	0	0	8.483.491	0,00	0	0,00	0	0,00	0	0,00	0	17.600.000	0,00	0	0,00	0
18-ene-38	1	369.253,91	0	0	0	0	8.483.491	0,00	0	0,00	0	0,00	0	0,00	369.253,91	2.124.687,011	17.600.000	0,00	0	0
18-feb-38	0	0,00	0	0	0	0	8.114.237	0,00	0	0,00	0	0,00	0	0,00	0	17.600.000	0,00	0	0,00	0
18-mar-38	0	0,00	0	0	0	0	8.114.237	0,00	0	0,00	0	0,00	0	0,00	0	17.600.000	0,00	0	0,00	0
18-abr-38	1	360.880,66	0	0	0	0	8.114.237	0,00	0	0,00	0	0,00	0	0,00	360.880,66	2.108.986,573	17.600.000	0,00	0	0
18-may-38	0	0,00	0	0	0	0	7.753.357	0,00	0	0,00	0	0,00	0	0,00	0	17.600.000	0,00	0	0,00	0
18-jun-38	0	0,00	0	0	0	0	7.753.357	0,00	0	0,00	0	0,00	0	0,00	0	17.600.000	0,00	0	0,00	0
18-jul-38	1	352.669,42	0	0	0	0	7.753.357	0,00	0	0,00	0	0,00	0	0,00	352.669,42	2.093.093,004	17.600.000	0,00	0	0
18-ago-38	0	0,00	0	0	0	0	7.400.687	0,00	0	0,00	0	0,00	0	0,00	0	17.600.000	0,00	0	0,00	0
18-sep-38	0	0,00	0	0	0	0	7.400.687	0,00	0	0,00	0	0,00	0	0,00	0	17.600.000	0,00	0	0,00	0
18-oct-38	1	344.617,25	0	0	0	0	7.400.687	0,00	0	0,00	0	0,00	0	0,00	344.617,25	2.077.008,172	17.600.000	0,00	0	0
18-nov-38	0	0,00	0	0	0	0	7.056.070	0,00	0	0,00	0	0,00	0	0,00	0	17.600.000	0,00	0	0,00	0
18-dic-38	0	0,00	0	0	0	0	7.056.070	0,00	0	0,00	0	0,00	0	0,00	0	17.600.000	0,00	0	0,00	0
18-ene-39	1	336.721,27	0																	

FTA SANTANDER HIPOTECARIO 2  
18-abr-22

							2,47	6,26	8,10	10,55	15,93	23,52							
Fecha	Principal disponible para la amortización	SERIE A	SERIE B	SERIE C	SERIE D	SERIE E	AMORTIZACION SERIE A	VIDA SERIE A	AMORTIZACION SERIE B	VIDA SERIE B	AMORTIZACION SERIE C	VIDA SERIE C	AMORTIZACION SERIE D	VIDA SERIE D	AMORTIZACION SERIE E	VIDA SERIE E	SERIE F	AMORTIZACION SERIE F	VIDA F
18-jul-40 1	292.469,68	0	0	0	0	5.148.912	0,00	0	0,00	0	0,00	0	0,00	0	292.469,68	1.949.602.856	17.600.000	0,00	0
18-ago-40 0	0,00	0	0	0	0	4.856.442	0,00	0	0,00	0	0,00	0	0,00	0	0,00	0	17.600.000	0,00	0
18-sep-40 0	0,00	0	0	0	0	4.856.442	0,00	0	0,00	0	0,00	0	0,00	0	0,00	0	17.600.000	0,00	0
18-oct-40 1	285.590,23	0	0	0	0	4.856.442	0,00	0	0,00	0	0,00	0	0,00	0	285.590,23	1.930.018.770	17.600.000	0,00	0
18-nov-40 0	0,00	0	0	0	0	4.570.852	0,00	0	0,00	0	0,00	0	0,00	0	0,00	0	17.600.000	0,00	0
18-dic-40 0	0,00	0	0	0	0	4.570.852	0,00	0	0,00	0	0,00	0	0,00	0	0,00	0	17.600.000	0,00	0
18-ene-41 1	278.845,61	0	0	0	0	4.570.852	0,00	0	0,00	0	0,00	0	0,00	0	278.845,61	1.910.092.435	17.600.000	0,00	0
18-feb-41 0	0,00	0	0	0	0	4.292.006	0,00	0	0,00	0	0,00	0	0,00	0	0,00	0	17.600.000	0,00	0
18-mar-41 0	0,00	0	0	0	0	4.292.006	0,00	0	0,00	0	0,00	0	0,00	0	0,00	0	17.600.000	0,00	0
18-abr-41 1	272.233,36	0	0	0	0	4.292.006	0,00	0	0,00	0	0,00	0	0,00	0	272.233,36	1.889.299.508	17.600.000	0,00	0
18-may-41 0	0,00	0	0	0	0	4.019.773	0,00	0	0,00	0	0,00	0	0,00	0	0,00	0	17.600.000	0,00	0
18-jun-41 0	0,00	0	0	0	0	4.019.773	0,00	0	0,00	0	0,00	0	0,00	0	0,00	0	17.600.000	0,00	0
18-jul-41 1	265.751,05	0	0	0	0	4.019.773	0,00	0	0,00	0	0,00	0	0,00	0	265.751,05	1.868.495.660	17.600.000	0,00	0
18-ago-41 0	0,00	0	0	0	0	3.754.022	0,00	0	0,00	0	0,00	0	0,00	0	0,00	0	17.600.000	0,00	0
18-sep-41 0	0,00	0	0	0	0	3.754.022	0,00	0	0,00	0	0,00	0	0,00	0	0,00	0	17.600.000	0,00	0
18-oct-41 1	259.396,32	0	0	0	0	3.754.022	0,00	0	0,00	0	0,00	0	0,00	0	259.396,32	1.847.679.998	17.600.000	0,00	0
18-nov-41 0	0,00	0	0	0	0	3.494.625	0,00	0	0,00	0	0,00	0	0,00	0	0,00	0	17.600.000	0,00	0
18-dic-41 0	0,00	0	0	0	0	3.494.625	0,00	0	0,00	0	0,00	0	0,00	0	0,00	0	17.600.000	0,00	0
18-ene-42 1	253.166,83	0	0	0	0	3.494.625	0,00	0	0,00	0	0,00	0	0,00	0	253.166,83	1.826.598.664	17.600.000	0,00	0
18-feb-42 0	0,00	0	0	0	0	3.241.459	0,00	0	0,00	0	0,00	0	0,00	0	0,00	0	17.600.000	0,00	0
18-mar-42 0	0,00	0	0	0	0	3.241.459	0,00	0	0,00	0	0,00	0	0,00	0	0,00	0	17.600.000	0,00	0
18-abr-42 1	247.060,28	0	0	0	0	3.241.459	0,00	0	0,00	0	0,00	0	0,00	0	247.060,28	1.804.775.353	17.600.000	0,00	0
18-may-42 0	0,00	0	0	0	0	2.994.398	0,00	0	0,00	0	0,00	0	0,00	0	0,00	0	17.600.000	0,00	0
18-jun-42 0	0,00	0	0	0	0	2.994.398	0,00	0	0,00	0	0,00	0	0,00	0	0,00	0	17.600.000	0,00	0
18-jul-42 1	241.074,43	0	0	0	0	2.994.398	0,00	0	0,00	0	0,00	0	0,00	0	241.074,43	1.782.986.476	17.600.000	0,00	0
18-ago-42 0	0,00	0	0	0	0	2.753.324	0,00	0	0,00	0	0,00	0	0,00	0	0,00	0	17.600.000	0,00	0
18-sep-42 0	0,00	0	0	0	0	2.753.324	0,00	0	0,00	0	0,00	0	0,00	0	0,00	0	17.600.000	0,00	0
18-oct-42 1	235.207,06	0	0	0	0	2.753.324	0,00	0	0,00	0	0,00	0	0,00	0	235.207,06	1.761.230.465	17.600.000	0,00	0
18-nov-42 0	0,00	0	0	0	0	2.518.117	0,00	0	0,00	0	0,00	0	0,00	0	0,00	0	17.600.000	0,00	0
18-dic-42 0	0,00	0	0	0	0	2.518.117	0,00	0	0,00	0	0,00	0	0,00	0	0,00	0	17.600.000	0,00	0
18-ene-43 1	229.456,00	0	0	0	0	2.518.117	0,00	0	0,00	0	0,00	0	0,00	0	229.456,00	1.739.276.491	17.600.000	0,00	0
18-feb-43 0	0,00	0	0	0	0	2.288.661	0,00	0	0,00	0	0,00	0	0,00	0	0,00	0	17.600.000	0,00	0
18-mar-43 0	0,00	0	0	0	0	2.288.661	0,00	0	0,00	0	0,00	0	0,00	0	0,00	0	17.600.000	0,00	0
18-abr-43 1	223.819,12	0	0	0	0	2.288.661	0,00	0	0,00	0	0,00	0	0,00	0	223.819,12	1.716.692.645	17.600.000	0,00	0
18-may-43 0	0,00	0	0	0	0	2.064.842	0,00	0	0,00	0	0,00	0	0,00	0	0,00	0	17.600.000	0,00	0
18-jun-43 0	0,00	0	0	0	0	2.064.842	0,00	0	0,00	0	0,00	0	0,00	0	0,00	0	17.600.000	0,00	0
18-jul-43 1	218.294,32	0	0	0	0	2.064.842	0,00	0	0,00	0	0,00	0	0,00	0	218.294,32	1.694.182.190	17.600.000	0,00	0
18-ago-43 0	0,00	0	0	0	0	1.846.547	0,00	0	0,00	0	0,00	0	0,00	0	0,00	0	17.600.000	0,00	0
18-sep-43 0	0,00	0	0	0	0	1.846.547	0,00	0	0,00	0	0,00	0	0,00	0	0,00	0	17.600.000	0,00	0
18-oct-43 1	212.879,53	0	0	0	0	1.846.547	0,00	0	0,00	0	0,00	0	0,00	0	212.879,53	1.671.742.984	17.600.000	0,00	0
18-nov-43 0	0,00	0	0	0	0	1.633.668	0,00	0	0,00	0	0,00	0	0,00	0	0,00	0	17.600.000	0,00	0
18-dic-43 0	0,00	0	0	0	0	1.633.668	0,00	0	0,00	0	0,00	0	0,00	0	0,00	0	17.600.000	0,00	0
18-ene-44 1	207.572,75	0	0	0	0	1.633.668	0,00	0	0,00	0	0,00	0	0,00	0	207.572,75	1.649.165.501	17.600.000	0,00	0
18-feb-44 0	0,00	0	0	0	0	1.426.095	0,00	0	0,00	0	0,00	0	0,00	0	0,00	0	17.600.000	0,00	0
18-mar-44 0	0,00	0	0	0	0	1.426.095	0,00	0	0,00	0	0,00	0	0,00	0	0,00	0	17.600.000	0,00	0
18-abr-44 1	202.371,98	0	0	0	0	1.426.095	0,00	0	0,00	0	0,00	0	0,00	0	202.371,98	1.626.261.206	17.600.000	0,00	0
18-may-44 0	0,00	0	0	0	0	1.223.723	0,00	0	0,00	0	0,00	0	0,00	0	0,00	0	17.600.000	0,00	0
18-jun-44 0	0,00	0	0	0	0	1.223.723	0,00	0	0,00	0	0,00	0	0,00	0	0,00	0	17.600.000	0,00	0
18-jul-44 1	197.275,26	0	0	0	0	1.223.723	0,00	0	0,00	0	0,00	0	0,00	0	197.275,26	1.603.256.059	17.600.000	0,00	0
18-ago-44 0	0,00	0	0	0	0	1.026.448	0,00	0	0,00	0	0,00	0	0,00	0	0,00	0	17.600.000	0,00	0
18-sep-44 0	0,00	0	0	0	0	1.026.448	0,00	0	0,00	0	0,00	0	0,00	0	0,00	0	17.600.000	0,00	0
18-oct-44 1	192.280,69	0	0	0	0	1.026.448	0,00	0	0,00	0	0,00	0	0,00	0	192.280,69	1.580.354.995	17.600.000	0,00	0
18-nov-44 0	0,00	0	0	0	0	834.167	0,00	0	0,00	0	0,00	0	0,00	0	0,00	0	17.600.000	0,00	0
18-dic-44 0	0,00	0	0	0	0	834.167	0,00	0	0,00	0	0,00	0	0,00	0	0,00	0	17.600.000	0,00	0
18-ene-45 1	187.386,38	0	0	0	0	834.167	0,00	0	0,00	0	0,00	0	0,00	0	187.386,38	1.557.368.182	17.600.000	0,00	0
18-feb-45 0	0,00	0	0	0	0	646.781	0,00	0	0,00	0	0,00	0	0,00	0	0,00	0	17.600.000	0,00	0
18-mar-45 0	0,00	0	0	0	0	646.781	0,00	0	0,00	0	0,00	0	0,00	0	0,00	0	17.600.000	0,00	0
18-abr-45 1	182.590,47	0	0	0	0	646.781	0,00	0	0,00	0	0,00	0	0,00	0	182.590,47	1.533.942.570	17.600.000	0,00	0
18-may-45 0	0,00	0	0	0	0	464.190	0,00	0	0,00	0	0,00	0	0,00	0	0,00	0	17.600.000	0,00	0
18-jun-45 0	0,00	0	0	0	0	464.190	0,00	0	0,00	0	0,00	0	0,00	0	0,00	0	17.600.000	0,00	0
18-jul-45 1	177.891,16	0	0	0	0	464.190	0,00	0	0,00	0	0,00	0	0,00	0	177.891,16	1.510.651.755	17.600.000	0,00	0
18-ago-45 0	0,00	0	0	0	0	286.299	0,00	0	0,00	0	0,00	0	0,00	0	0,00	0	17.600.000	0,00	0
18-sep-45 0	0,00	0	0	0	0	286.299	0,00	0	0,00	0	0,00	0	0,00	0	0,00	0	17.600.000	0,00	0
18-oct-45 1	286.299,07	0	0	0	0	286.299	0,00	0	0,00	0	0,00	0	0,00	0	286.299,07	2.457.591.197	17.600.000	17.600.000,00	151.078.400,000