

F.T.A. SANTANDER HIPOTECARIO 6

ANA OBREGÓN MAZO
ANALYST
SANTANDER DE TITULIZACION, S.G.F.T, S.A.
CIUDAD GRUPO SANTANDER
28660 BOADILLA DEL MONTE
aobregon@gruposantander.com
Tel: 912893301

NAME OF THE FUND: **F.T.A. SANTANDER HIPOTECARIO 6**

INFORMATION AT: QUARTER/SEMESTER: August 20th, 2012 - November 19th, 2012 YEAR: **2012**

Acting on behalf of Santander de Titulización S.G.F.T., S.A. as General Manager: IGNACIO ORTEGA GAVARA - GENERAL MANAGER	Signature:
---	------------

I. DATA OF THE FUND

Constitution Date	May 20th, 2010	Paying Agent	BANCO SANTANDER	
Disbursement Date	May 24th, 2010	Negotiation Market	AJAF	
Final Date of Redemption	February 18th, 2050	Ratings Agencies	MOODY'S ESPAÑA STANDARD & POORS	
Management Company	SANTANDER DE TITULIZACION, S.G.F.T., S.A.	Rating	Initial	Current
	BANCO SANTANDER	CLASS A	Aaa/AAA	A3/BBB
		CLASS B	Aa1/AA	A3/BBB
		CLASS C	A1/A	A3/BBB
		CLASS D	Ba1/BBB	Ba1/BBB
		CLASS E	B2/BB	B2/BB
		CLASS F	C/CCC-	C/D

II. SECURITIES ISSUED CHARGED TO THE FUND: SECURITISATION BONDS

CLASS PRIORITY ISIN CODE	NUM BONDS	NOMINAL			
			Initial	Current	%Act/In
CLASS A ES0378640009	8.715	Nominal per Bond	100.000,00	68.412,81	
		Total Nominal	871.500.000,00	596.217.639,15	68,41%
CLASS B ES0378640017	630	Nominal per Bond	100.000,00	100.000,00	
		Total Nominal	63.000.000,00	63.000.000,00	100,00 %
CLASS C ES0378640025	525	Nominal per Bond	100.000,00	100.000,00	
		Total Nominal	52.500.000,00	52.500.000,00	100,00 %
CLASS D ES0378640033	420	Nominal per Bond	100.000,00	100.000,00	
		Total Nominal	42.000.000,00	42.000.000,00	100,00 %
CLASS E ES0378640041	210	Nominal per Bond	100.000,00	100.000,00	
		Total Nominal	21.000.000,00	21.000.000,00	100,00 %
CLASS F ES0378640058	2.100	Nominal per Bond	100.000,00	100.000,00	
		Total Nominal	210.000.000,00	210.000.000,00	100,00 %

REDEMPTION AND INTEREST OF THE BONDS					
Current			Next		
Payment Date of the Current Period November 19th, 2012			Next Payment Date February 18th, 2013		
	Redemption of the Bonds	Gross Interest	Interest Rate	Gross Interest Next Coupon	Net Interest Next Coupon
CLASS A	3.100,55 €	142,63 €	0,641%	110,85 €	87,57 €
CLASS B	0,00 €	237,36 €	0,791%	199,95 €	157,96 €
CLASS C	0,00 €	287,91 €	0,991%	250,50 €	197,90 €
CLASS D	0,00 €	528,05 €	1,941%	490,64 €	387,61 €
CLASS E	0,00 €	717,64 €	2,691%	680,23 €	537,38 €
CLASS F	0,00 €	0,00 €	0,841%	212,59 €	167,95 €
Accrued amortisation due not payed	0,00 €				
Scheduled Amortisation	NO				

III. ASSET PURCHASED BY THE FUND: CREDIT RIGHTS

CREDIT RIGHTS	ISSUE DATE	CURRENT DATE
Number of CR's	5.798	4.493
CR's Outstanding to be amortised	1.050.000.018,18 €	774.171.638,26 €
CR's Outstanding per Loan to be amortised	181.096,93 €	172.427,70 €
Interest Rate	2,41 %	2,00%

PREPAYMENT RATE	CURRENT SITUATION
Monthly Single Rate	13,07%
Average Monthly Single Rate	16,86%
Constant Prepayment Rate from Constitution	9,18%

F.T.A. SANTANDER HIPOTECARIO 6

QUARTERLY BONDS PAYOUT REPORT

November 19th, 2012

BONDS. PRINCIPAL	
Previous Balance	1.011.738.932,40 €
Principal Amortised	27.021.293,25 €
Outstanding Balance	984.717.639,15 €
% of Initial Balance	78,15%
Principal accrued and unpaid	0,00 €

DATA	
Determination Date	November 12th, 2012
Payment Date	November 19th, 2012
Last Payment Date	August 20th, 2012
Number of Days (Act/360)	91
Reference Interest Rate (%)	0,191%
Next Payment Date	February 18th, 2012

INTEREST PAID	
CLASS A	1.243.020,45 €
CLASS B	149.536,80 €
CLASS C	151.152,75 €
CLASS D	221.781,00 €
CLASS E	150.704,40 €
CLASS F	0,00 €
Interest accrued and unpaid	4.452.977,67 €

RESIDUAL LIFE (YEARS)		
	INITIAL	November 19th, 2012
CLASS A	9,81	4,48
CLASS B	14,72	12,36
CLASS C	14,72	14,56
CLASS D	14,72	14,67
CLASS E	14,72	14,67
CLASS F	14,68	14,67

F.T.A. SANTANDER HIPOTECARIO 6

QUARTERLY COLLATERAL REPORT

November 19th, 2012

PRINCIPAL	
Previous Balance	801.738.951,02 €
Principal Amortised	27.021.312,76 €
Outstanding Balance	774.717.638,26 €
Number of Credit Rights	4.493
LTV	82,42%

INTEREST	
Interest received during relevant period	4.629.196,02 €
Interest accrued during relevant period	4.759.235,20 €

PRINCIPAL BALANCE IN ARREARS					
	UP to 30 DAYS	30 to 60 DAYS	60 to 90 DAYS	90 to 180 DAYS	180 to 365 DAYS
Principal Balance in Arrears	16.617,09 €	29.247,92 €	34.701,21 €	22.752,52 €	9.743,50 €
Interest accrued on Credit Rights in Arrears	19.813,71 €	35.374,29 €	47.461,00 €	39.339,48 €	7.878,86 €
Outstanding Balance	11.760.969,98 €	9.789.176,99 €	7.287.910,31 €	4.047.051,19 €	30.286.109,62 €
Number of Credit Rights	73	64	46	26	322
% of Outstanding Balance	1,52%	1,26%	0,94%	0,52%	3,91%

(1) This report does not include loans in arrears from 1 to 15 days, as it is considered a technical arrear with a high percentage of recovery.

F.T.A. SANTANDER HIPOTECARIO 6

QUARTERLY COLLATERAL REPORT

November 19th, 2012

CUMULATIVE WRITE OFF	
Last balance	22.126.854,99 €
Difference in Actual Period	7.791.609,77 €
Current balance	29.918.464,76 €

CONTENTIOUS / JUDICIAL	
Last balance	36.619.664,13 €
Difference in Actual Period	-6.530.573,19 €
Current balance	30.089.090,94 €

TRANSITORY PROPERTIES	
Last balance	6.396.824,42 €
Difference in Actual Period	1.413.978,87 €
Current balance	7.810.803,29 €

NET LOSSES	
Last balance	5.972.383,30 €
Difference in Actual Period	844.778,55 €
Current balance	6.817.161,85 €

F.T.A. SANTANDER HIPOTECARIO 6

QUARTERLY REPORT - ALLOCATION OF CASH

November 19th, 2012

TOTAL CASH RECEIVED END OF PERIOD	206.814.192,74 €
CASH RECEIVED - PRINCIPAL	
Amortisation of Credit Rights	15.502.587,74 €
CASH RECEIVED - INTEREST	
Interest received from Credit Rights	4.629.196,02 €
Interest received under GIC	171.151,08 €
CONTENTIOUS	358.524,31 €
INCOMES/EXPENSES OF TRANSTORY PROPERTIES	123.340,61 €
RESERVE FUNDS	186.029.392,98 €

TREASURY ACCOUNT STATEMENT	177.238.000,90 €
PRINCIPAL RESERVE FUND	
Previous Balance	186.029.392,98 €
Period utilization	-9.193.774,13 €
Outstanding Balance	176.835.618,85 €
WITHHOLDING TAXES	402.382,05 €

TOTAL CASH PAID END OF PERIOD	206.814.192,74 €
ORDINARY EXPENSES	233,32 €
SGFT FEE	50.448,35 €
SWAP PAYMENT	4.629.196,02 €
SWAP COLLECTION	-3.638.792,45 €
INTEREST PAID TO BONDHOLDERES CLASS A	1.243.020,45 €
INTEREST PAID TO BONDHOLDERES CLASS B	149.536,80 €
INTEREST PAID TO BONDHOLDERES CLASS C	151.152,75 €
INTEREST PAID TO BONDHOLDERES CLASS D	221.781,00 €
INTEREST PAID TO BONDHOLDERES CLASS E	150.704,40 €
PRINCIPAL WITHHOLDING CLASS A	27.021.293,25 €
PRINCIPAL WITHHOLDING CLASS B	0,00 €
PRINCIPAL WITHHOLDING CLASS C	0,00 €
PRINCIPAL WITHHOLDING CLASS D	0,00 €
PRINCIPAL WITHHOLDING CLASS E	0,00 €
RESERVE FUND	176.835.618,85 €
INTEREST PAID TO BONDHOLDERES CLASS F	0,00 €
PRINCIPAL REDEMPTION CLASS F	0,00 €
INTEREST SUBORDINATED LOAN	0,00 €
REDEMPTION SUBORDINATED LOAN	0,00 €
FIXED FEE	0,00 €
VARIABLE FEE/ EXTRAORDINARY EXPENSES CLASS F	0,00 €

F.T.A. SANTANDER HIPOTECARIO 6

CREDIT ENHACEMENT AND SUBORDINATED LOAN

November 19th, 2012

CREDIT ENHACEMENT		
CONCEPTS	INITIAL	November 19th, 2012
SUBORDINATED ISSUE	17,00 %	23,04%
PRINCIPAL RESERVE FUND	210.000.000,00 € (16,67 %)	176.835.618,85 € (22,83 %)

SUBORDINATED LOANS		
CONCEPTS	INITIAL	November 19th, 2012
SUBORDINATED LOAN		
Total Outstanding Subordinated Loan	620.000,00 €	391.415,83 €
Interest Rate	0,000 %	0,691%

F.T.A. SANTANDER HIPOTECARIO 6

TRIGGERS OF THE MODEL

November 19th, 2012

PRIORITY OF LIQUIDATION PAYMENTS	
1. If 1.a) is higher than 1.b) interest of Class B will postpone:	
1.a) Cumulative Failed Loans	43.445.865,15 €
1.b) 38,40% Initial CR's outstanding balance	403.200.006,98 €
2. If 2.a) is higher than 2.b) interest of Class C will postpone:	
2.a) Cumulative Failed Loans	43.445.865,15 €
2.b) 31,59% Initial CR's outstanding balance	331.695.005,74 €
3. If 3.a) is higher than 3.b) interest of Class D will postpone:	
3.a) Cumulative Failed Loans	43.445.865,15 €
3.b) 25,27% Initial CR's outstanding balance	265.335.004,59 €
4. If 4.a) is higher than 4.b) interest of Class E will postpone:	
4.a) Cumulative Failed Loans	43.445.865,15 €
4.b) 19,85% Initial CR's outstanding balance	208.425.003,61 €

THESE LEVELS HAVE NOT BEEN REACHED, SO THE PRIORITY OF PAYMENTS DOES NOT CHANGE.

RESERVE FUND's TRIGGERS	
1. IF 1.A) IS HIGHER THAN 1.B) THERE IS NO REDEMPTION OF RESERVE FUND:	
1.A) CR'S IN ARREARS BETWEEN 90 DAYS AND 18 MONTHS	34.333.160,81 €
1.B) 1% CR'S OUTSTANDING BALANCE WITHOUT WRITE OFF	7.747.176,38 €

THIS LEVEL HAS BEEN REACHED. NEVERTHELESS, THE RESERVE FUND WILL BE CONSTANT UNTIL MAY, 2013.

F.T.A. SANTANDER HIPOTECARIO 6

DEFINITIONS

November 19th, 2012

DETERMINATION DATE Means the date in which the Gestora will carry out the necessary calculations, on behalf of the Fund, for the distribution of the available funds at this date, according with the Order of Priority of Payments.

All the information regarding the Assets (Outstading Balance of the Credit Rights, arrears' tables, transitory properties, stratiphication tables, etc.) are refered to this mentioned date.

WRITE OFF Those loans that at a given date are unpaid for a period equal or higher to 12 or 18 months (according to Prospectus) of arrears in due payments.

CUMULATIVE FAILED LOANS Accumulated outstanding balance of the failed loans without taking into account the recovered amount.

TRANSITORY PROPERTIES Those assets in the balance of the Fund as a consequence of a judicial or non-judicial process.

CONTENTIOUS / JUDICIAL Loans in which the Originator will take legal actions. This amount is included in the bucket > 180 days in arrears.

NET LOSSES Those loans which the Originator considers that will no recover (net of recoveries)

**FONDO DE TITULIZACIÓN DE ACTIVOS
SANTANDER HIPOTECARIO 6
November 20th, 2012**

HISTORICAL ARREARS REPORTS

HISTORICAL ARREARS REPORTS					
	Nov-11	Feb-12	May-12	Aug-12	Nov-12
15 - 30 DAYS	1,779%	1,543%	1,378%	1,320%	1,518%
30 - 60 DAYS	2,428%	2,032%	1,694%	1,334%	1,264%
60 - 90 DAYS	2,479%	2,040%	1,242%	0,802%	0,941%
90 - 180 DAYS	1,326%	0,741%	0,927%	0,621%	0,522%
MORE THAN 180 DAYS	5,255%	5,187%	5,119%	4,611%	3,909%

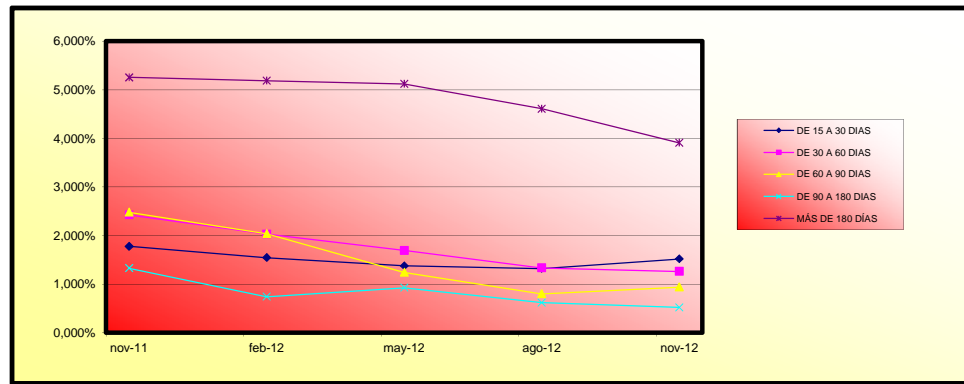

FONDO DE TITULIZACIÓN DE ACTIVOS
SANTANDER HIPOTECARIO 6
November 20th, 2012

LTV

LTV				
LTV (%)	OUTS. BALANC	% OUTSTANDING	LOANS	% LOANS
0-9,99	27.702,16 €	0,00%	4	0,09%
10-19,99	481.046,36 €	0,06%	13	0,28%
20-29,99	785.740,28 €	0,10%	16	0,35%
30-39,99	2.861.079,13 €	0,37%	24	0,52%
40-49,99	6.674.585,42 €	0,86%	45	0,97%
50-59,99	6.809.699,77 €	0,88%	54	1,17%
60-69,99	18.000.789,69 €	2,33%	129	2,79%
70-79,99	288.663.022,82 €	37,40%	1.772	38,31%
>80	447.491.551,61 €	57,98%	2.569	55,53%

SANTANDER HIPOTECARIO 6

Fecha	Saldo antes de pago	Saldo Real	0,80%	Permanenci a final de mes	Tasa Prepago mensual desde inicio	Tasa Prepago anualizada desde inicio	Tasa Prepago mensual	Tasa Prepago mensual anualizada
			Vector de prepago					16,86%
DATE	OUTSTANDING BEFORE PREPAYMENT	REAL OUTSTANDING	0,80% PREPAYMENT VECTOR	REMAINING AT THE END OF THE MONTH	AVERAGE SINGLE MONTHLY MORTALITY	CPR	MONTHLY SINGLE MONTHLY MORTALIT	CPR
mayo-10	1.050.000.000,00		100,00%	100,00%				
junio-10	1.047.913.062,43	1.046.001.094,00	99,20%	99,82%	0,18%	2,17%	0,18%	2,17%
julio-10	1.045.822.234,19	1.043.104.863,19	98,41%	99,74%	0,13%	1,55%	0,08%	0,93%
agosto-10	1.043.727.206,88	1.036.760.492,80	97,62%	99,33%	0,22%	2,64%	0,41%	4,80%
septiembre-10	1.041.627.972,05	1.033.333.406,44	96,84%	99,20%	0,20%	2,37%	0,13%	1,55%
octubre-10	1.039.524.521,26	1.027.939.345,04	96,07%	98,89%	0,22%	2,65%	0,32%	3,78%
noviembre-10	1.037.416.846,03	1.022.686.620,39	95,30%	98,58%	0,24%	2,82%	0,31%	3,64%
diciembre-10	1.035.304.937,90	1.018.093.612,07	94,54%	98,34%	0,24%	2,83%	0,25%	2,91%
enero-11	1.033.188.788,35	1.011.975.243,83	93,78%	97,95%	0,26%	3,06%	0,40%	4,67%
febrero-11	1.031.068.388,86	1.007.713.634,72	93,03%	97,73%	0,25%	3,01%	0,22%	2,57%
marzo-11	1.028.943.730,90	1.004.763.778,60	92,29%	97,65%	0,24%	2,81%	0,09%	1,04%
abril-11	1.026.814.805,93	1.000.942.964,11	91,55%	97,48%	0,23%	2,75%	0,17%	2,06%
mayo-11	1.024.681.605,36	998.102.128,79	90,82%	97,41%	0,22%	2,59%	0,08%	0,91%
junio-11	1.022.544.120,62	994.219.653,74	90,10%	97,23%	0,22%	2,56%	0,18%	2,15%
julio-11	1.020.402.343,09	991.220.260,48	89,38%	97,14%	0,21%	2,46%	0,09%	1,10%
agosto-11	1.018.256.264,16	987.926.452,15	88,66%	97,02%	0,20%	2,39%	0,12%	1,46%
septiembre-11	1.016.105.875,19	985.129.430,70	87,95%	96,95%	0,19%	2,30%	0,07%	0,86%
octubre-11	1.013.951.167,52	980.049.728,46	87,25%	96,66%	0,20%	2,37%	0,30%	3,59%
noviembre-11	1.011.792.132,48	959.884.444,96	86,55%	94,87%	0,29%	3,45%	1,85%	20,06%
diciembre-11	1.009.628.761,37	939.514.131,48	85,86%	93,06%	0,38%	4,44%	1,91%	20,68%
enero-12	1.007.461.045,50	907.256.727,74	85,17%	90,05%	0,52%	6,09%	3,23%	32,53%
febrero-12	1.005.288.976,13	889.398.901,27	84,49%	88,47%	0,58%	6,76%	1,76%	19,16%
marzo-12	1.003.112.544,52	874.345.287,93	83,82%	87,16%	0,62%	7,22%	1,48%	16,38%
abril-12	1.000.931.741,91	852.567.721,88	83,15%	85,18%	0,70%	8,03%	2,28%	24,16%
mayo-12	998.746.559,52	839.667.726,11	82,48%	84,07%	0,72%	8,31%	1,30%	14,51%
junio-12	996.556.988,56	823.935.934,85	81,83%	82,68%	0,76%	8,73%	1,66%	18,18%
julio-12	994.363.020,21	809.568.064,61	81,17%	81,42%	0,79%	9,05%	1,53%	16,86%
agosto-12	992.164.645,64	801.738.951,02	80,52%	80,81%	0,79%	9,04%	0,75%	8,61%
septiembre-12	989.961.856,00	794.389.779,15	79,88%	80,24%	0,78%	9,00%	0,70%	8,04%
octubre-12	987.754.642,43	785.570.148,33	79,24%	79,53%	0,79%	9,04%	0,89%	10,16%
noviembre-12	985.542.996,03	774.717.638,26	78,61%	78,61%	0,80%	9,18%	1,16%	13,07%

FTA SANTANDER HIPOTECARIO 6
18-nov-12

4,48

12,36

14,56

14,67

14,67

14,67

FECHA	Principal disponible para la amortización	SERIE A	SERIE B	SERIE C	SERIE D	SERIE E	AMORTIZACION SERIE A	VIDA SERIE A	AMORTIZACION SERIE B	VIDA SERIE B	AMORTIZACION SERIE C	VIDA SERIE C	AMORTIZACION SERIE D	VIDA SERIE D	AMORTIZACION SERIE E	VIDA SERIE E	SERIE F	AMORTIZACION SERIE F	VIDA SERIE F
								4,48		12,36		14,56		14,67		14,67			
DATE	PRINCIPAL AVAILABLE	CLASS A	CLASS B	CLASS C	CLASS D	CLASS E	CLASS A PRINCIPAL	AVERAGE CLASS A LIFE	CLASS B PRINCIPAL	AVERAGE CLASS B LIFE	CLASS C PRINCIPAL	AVERAGE CLASS C LIFE	CLASS D PRINCIPAL	AVERAGE CLASS D LIFE	CLASS E PRINCIPAL	AVERAGE CLASS E LIFE	CLASS F	CLASS F PRINCIPAL	AVERAGE CLASS F LIFE
18-may-10 0	1.050.000.000,00																		
18-jun-10 0	0,00	871.500,000	63.000,000	52.500,000	42.000,000	21.000,000													
18-jul-10 0	0,00	871.500,000	63.000,000	52.500,000	42.000,000	21.000,000	0,00	0	0,00	0	0,00	0	0,00	0	0,00	0	210.000,000	0,000	0,00
18-ago-10 1	1.018.905.229,33	31.094.770,67	871.500,000	63.000,000	52.500,000	42.000,000	31.094.770,67	-25.590.996,259	0,00	0	0,00	0	0,00	0	0,00	0	210.000,000	0,000	0,00
18-sep-10 0	0,00	840.405,229	63.000,000	52.500,000	42.000,000	21.000,000	0,00	0	0,00	0	0,00	0	0,00	0	0,00	0	210.000,000	0,000	0,00
18-oct-10 0	0,00	840.405,229	63.000,000	52.500,000	42.000,000	21.000,000	0,00	0	0,00	0	0,00	0	0,00	0	0,00	0	210.000,000	0,000	0,00
18-nov-10 1	988.659.786,22	30.245.443,12	840.405,229	63.000,000	52.500,000	42.000,000	30.245.443,12	-22.109.418,919	0,00	0	0,00	0	0,00	0	0,00	0	210.000,000	0,000	0,00
18-dic-10 0	0,00	810.159,786	63.000,000	52.500,000	42.000,000	21.000,000	0,00	0	0,00	0	0,00	0	0,00	0	0,00	0	210.000,000	0,000	0,00
18-ene-11 0	0,00	810.159,786	63.000,000	52.500,000	42.000,000	21.000,000	0,00	0	0,00	0	0,00	0	0,00	0	0,00	0	210.000,000	0,000	0,00
18-feb-11 1	959.241.219,57	29.418.566,65	810.159,786	63.000,000	52.500,000	42.000,000	29.418.566,65	-18.798.464,087	0,00	0	0,00	0	0,00	0	0,00	0	210.000,000	0,000	0,00
18-mar-11 0	0,00	780.741,220	63.000,000	52.500,000	42.000,000	21.000,000	0,00	0	0,00	0	0,00	0	0,00	0	0,00	0	210.000,000	0,000	0,00
18-abr-11 0	0,00	780.741,220	63.000,000	52.500,000	42.000,000	21.000,000	0,00	0	0,00	0	0,00	0	0,00	0	0,00	0	210.000,000	0,000	0,00
18-may-11 1	930.627.940,17	28.613.279,40	780.741,220	63.000,000	52.500,000	42.000,000	28.613.279,40	-15.737.303,671	0,00	0	0,00	0	0,00	0	0,00	0	210.000,000	0,000	0,00
18-jun-11 0	0,00	752.127,940	63.000,000	52.500,000	42.000,000	21.000,000	0,00	0	0,00	0	0,00	0	0,00	0	0,00	0	210.000,000	0,000	0,00
18-jul-11 0	0,00	752.127,940	63.000,000	52.500,000	42.000,000	21.000,000	0,00	0	0,00	0	0,00	0	0,00	0	0,00	0	210.000,000	0,000	0,00
18-ago-11 1	902.798.906,64	27.829.033,52	752.127,940	63.000,000	52.500,000	42.000,000	27.829.033,52	-12.745.697,354	0,00	0	0,00	0	0,00	0	0,00	0	210.000,000	0,000	0,00
18-sep-11 0	0,00	724.298,907	63.000,000	52.500,000	42.000,000	21.000,000	0,00	0	0,00	0	0,00	0	0,00	0	0,00	0	210.000,000	0,000	0,00
18-oct-11 0	0,00	724.298,907	63.000,000	52.500,000	42.000,000	21.000,000	0,00	0	0,00	0	0,00	0	0,00	0	0,00	0	210.000,000	0,000	0,00
18-nov-11 1	875.733.611,85	27.065.294,80	724.298,907	63.000,000	52.500,000	42.000,000	27.065.294,80	-9.905.897,895	0,00	0	0,00	0	0,00	0	0,00	0	210.000,000	0,000	0,00
18-dic-11 0	0,00	697.233,612	63.000,000	52.500,000	42.000,000	21.000,000	0,00	0	0,00	0	0,00	0	0,00	0	0,00	0	210.000,000	0,000	0,00
18-ene-12 0	0,00	697.233,612	63.000,000	52.500,000	42.000,000	21.000,000	0,00	0	0,00	0	0,00	0	0,00	0	0,00	0	210.000,000	0,000	0,00
18-feb-12 1	849.412.069,54	26.321.542,31	697.233,612	63.000,000	52.500,000	42.000,000	26.321.542,31	-7.212.102,593	0,00	0	0,00	0	0,00	0	0,00	0	210.000,000	0,000	0,00
18-mar-12 0	0,00	670.912,070	63.000,000	52.500,000	42.000,000	21.000,000	0,00	0	0,00	0	0,00	0	0,00	0	0,00	0	210.000,000	0,000	0,00
18-abr-12 0	0,00	670.912,070	63.000,000	52.500,000	42.000,000	21.000,000	0,00	0	0,00	0	0,00	0	0,00	0	0,00	0	210.000,000	0,000	0,00
18-may-12 1	823.814.801,39	25.597.268,15	670.912,070	63.000,000	52.500,000	42.000,000	25.597.268,15	-4.709.897,339	0,00	0	0,00	0	0,00	0	0,00	0	210.000,000	0,000	0,00
18-jun-12 0	0,00	645.314,801	63.000,000	52.500,000	42.000,000	21.000,000	0,00	0	0,00	0	0,00	0	0,00	0	0,00	0	210.000,000	0,000	0,00
18-jul-12 0	0,00	645.314,801	63.000,000	52.500,000	42.000,000	21.000,000	0,00	0	0,00	0	0,00	0	0,00	0	0,00	0	210.000,000	0,000	0,00
18-ago-12 1	798.922.824,35	24.891.977,04	645.314,801	63.000,000	52.500,000	42.000,000	24.891.977,04	-2.290.061,888	0,00	0	0,00	0	0,00	0	0,00	0	210.000,000	0,000	0,00
18-sep-12 0	0,00	620.422,824	63.000,000	52.500,000	42.000,000	21.000,000	0,00	0	0,00	0	0,00	0	0,00	0	0,00	0	210.000,000	0,000	0,00
18-oct-12 0	0,00	620.422,824	63.000,000	52.500,000	42.000,000	21.000,000	0,00	0	0,00	0	0,00	0	0,00	0	0,00	0	210.000,000	0,000	0,00
18-nov-12 1	774.717.638,26	24.205.186,09	620.422,824	63.000,000	52.500,000	42.000,000	24.205.186,09	0,00	0	0	0,00	0	0,00	0	0,00	0	210.000,000	0,000	0,00
18-dic-12 0	0,00	596.217,638	63.000,000	52.500,000	42.000,000	21.000,000	0,00	0	0,00	0	0,00	0	0,00	0	0,00	0	210.000,000	0,000	0,00
18-ene-13 0	0,00	596.217,638	63.000,000	52.500,000	42.000,000	21.000,000	0,00	0	0,00	0	0,00	0	0,00	0	0,00	0	210.000,000	0,000	0,00
18-feb-13 1	751.181.213,84	23.536.424,42	596.217,638	63.000,000	52.500,000	42.000,000	23.536.424,42	2.165.351,046	0,00	0	0,00	0	0,00	0	0,00	0	210.000,000	0,000	0,00
18-mar-13 0	0,00	572.681,214	63.000,000	52.500,000	42.000,000	21.000,000	0,00	0	0,00	0	0,00	0	0,00	0	0,00	0	210.000,000	0,000	0,00
18-abr-13 0	0,00	572.681,214	63.000,000	52.500,000	42.000,000	21.000,000	0,00	0	0,00	0	0,00	0	0,00	0	0,00	0	210.000,000	0,000	0,00
18-may-13 1	728.295.980,93	22.885.232,92	572.681,214	63.000,000	52.500,000	42.000,000	22.885.232,92	4.142.227,158	0,00	0	0,00	0	0,00	0	0,00	0	210.000,000	0,000	0,00
18-jun-13 0	0,00	549.795,981	63.000,000	52.500,000	42.000,000	21.000,000	0,00	0	0,00	0	0,00	0	0,00	0	0,00	0	210.000,000	0,000	0,00
18-jul-13 0	0,00	549.795,981	63.000,000	52.500,000	42.000,000	21.000,000	0,00	0	0,00	0	0,00	0	0,00	0	0,00	0	210.000,000	0,000	0,00
18-ago-13 1	706.044.816,98	22.251.163,94	549.795,981	63.000,000	52.500,000	42.000,000	22.251.163,94	6.074.567,756	0,00	0	0,00	0	0,00	0	0,00	0	210.000,000	0,000	0,00
18-sep-13 0	0,00	527.544,817	63.000,000	52.500,000	42.000,000	21.000,000	0,00	0	0,00	0	0,00	0	0,00	0	0,00	0	210.000,000	0,000	0,00
18-oct-13 0	0,00	527.544,817	63.000,000	52.500,000	42.000,000	21.000,000	0,00	0	0,00	0	0,00	0	0,00	0	0,00	0	210.000,000	0,000	0,00
18-nov-13 1	684.411.035,96	21.633.781,02	527.544,817	63.000,000	52.500,000	42.000,000	21.633.781,02	7.896.330,072	0,00	0	0,00	0	0,00	0	0,00	0	210.000,000	0,000	0,00
18-dic-13 0	0,00	505.911,036	63.000,000	52.500,000	42.000,000	21.000,000	0,00	0	0,00	0	0,00	0	0,00	0	0,00	0	210.000,000	0,000	0,00
18-ene-14 0	0,00	505.911,036	63.000,000	52.500,000	42.000,000	21.000,000	0,00	0	0,00	0	0,00	0	0,00	0	0,00	0	210.000,000	0,000	0,00
18-feb-14 0	663.378.377,38	21.032.658,58	505.911,036	63.000,000	52.500,000	42.000,000	21.032.658,58	9.611.924,971	0,00	0	0,00	0	0,00	0	0,00	0	210.000,000	0,000	0,00
18-mar-14 0	0,00	484.878,377	63.000,000	52.500,000	42.000,000	21.000,000	0,00	0	0,00	0	0,00	0	0,00	0	0,00	0	210.000,000	0,000	0,00
18-abr-14 0	0,00	484.878,377	63.000,000	52.500,000	42.000,000	21.000,000	0,00	0	0,00	0	0,00	0	0,00	0	0,00	0	210.000,000	0,000	0,00
18-may-14 1	642.930.995,70	20.447.381,69	484.878,377	63.000,000	52.500,000	42.000,000	20.447.381,69	11.164.270,402	0,00	0	0,00	0	0,00	0	0,00	0	210.000,000	0,000	0,00
18-jun-14 0	0,00	464.430,996	63.000,000	52.500,000	42.000,000	21.000,000	0,00	0	0,00	0	0,00	0	0,00	0	0,00	0	210.000,000	0,000	0,00
18-jul-14 0	0,00	464.430,996	63.000,000	52.500,000	42.000,000	21.000,000	0,00	0	0,00	0	0,00	0	0,00	0	0,00	0	210.000,000	0,000	0,00
18-ago-14 1	623.053.449,91	19.877.545,79	464.430,996	63.000,000	52.500,000	42.000,000	19.877.545,79	12.681.874,212	0,00	0	0,00								

FECHA		Principal disponible para la amortización	SERIE A	SERIE B	SERIE C	SERIE D	SERIE E	AMORTIZACION SERIE A	VIDA SERIE A	AMORTIZACION SERIE B	VIDA SERIE B	AMORTIZACION SERIE C	VIDA SERIE C	AMORTIZACION SERIE D	VIDA SERIE D	AMORTIZACION SERIE E	VIDA SERIE E	SERIE F	AMORTIZACION SERIE F	VIDA SERIE F
18-ene-17	0	0,00	289.001,360	63.000,000	52.500,000	42.000,000	21.000,000	0,00	0	0,00	0	0,00	0	0,00	0	0,00	0	210.000,000	0,00	0
18-feb-17	1	452.565.649,57	14.935.710,29	289.001,360	63.000,000	52.500,000	42.000,000	14.935.710,29	23.195.158,084	0,00	0	0,00	0	0,00	0	0,00	0	210.000,000	0,00	0
18-mar-17	0	0,00	274.065.650	63.000,000	52.500,000	42.000,000	21.000,000	0,00	0	0,00	0	0,00	0	0,00	0	0,00	0	210.000,000	0,00	0
18-abr-17	0	0,00	274.065.650	63.000,000	52.500,000	42.000,000	21.000,000	0,00	0	0,00	0	0,00	0	0,00	0	0,00	0	210.000,000	0,00	0
18-may-17	1	438.053.431,80	14.512.217,78	274.065.650	63.000,000	52.500,000	42.000,000	14.512.217,78	23.829.061,591	0,00	0	0,00	0	0,00	0	0,00	0	210.000,000	0,00	0
18-jun-17	0	0,00	259.553.432	63.000,000	52.500,000	42.000,000	21.000,000	0,00	0	0,00	0	0,00	0	0,00	0	0,00	0	210.000,000	0,00	0
18-jul-17	0	0,00	259.553.432	63.000,000	52.500,000	42.000,000	21.000,000	0,00	0	0,00	0	0,00	0	0,00	0	0,00	0	210.000,000	0,00	0
18-ago-17	1	423.953.413,39	14.100.018,40	259.553.432	63.000,000	52.500,000	42.000,000	14.100.018,40	24.449.431,913	0,00	0	0,00	0	0,00	0	0,00	0	210.000,000	0,00	0
18-sep-17	0	0,00	245.453.413	63.000,000	52.500,000	42.000,000	21.000,000	0,00	0	0,00	0	0,00	0	0,00	0	0,00	0	210.000,000	0,00	0
18-oct-17	0	0,00	245.453.413	63.000,000	52.500,000	42.000,000	21.000,000	0,00	0	0,00	0	0,00	0	0,00	0	0,00	0	210.000,000	0,00	0
18-nov-17	1	410.254.591,65	13.698.821,74	245.453.413	63.000,000	52.500,000	42.000,000	13.698.821,74	25.014.048,504	0,00	0	0,00	0	0,00	0	0,00	0	210.000,000	0,00	0
18-dic-17	0	0,00	231.754.592	63.000,000	52.500,000	42.000,000	21.000,000	0,00	0	0,00	0	0,00	0	0,00	0	0,00	0	210.000,000	0,00	0
18-ene-18	0	0,00	231.754.592	63.000,000	52.500,000	42.000,000	21.000,000	0,00	0	0,00	0	0,00	0	0,00	0	0,00	0	210.000,000	0,00	0
18-feb-18	1	396.947.965,06	13.306.626,59	231.754.592	63.000,000	52.500,000	42.000,000	13.306.626,59	25.522.109,796	0,00	0	0,00	0	0,00	0	0,00	0	210.000,000	0,00	0
18-mar-18	0	0,00	218.447.965	63.000,000	52.500,000	42.000,000	21.000,000	0,00	0	0,00	0	0,00	0	0,00	0	0,00	0	210.000,000	0,00	0
18-abr-18	0	0,00	218.447.965	63.000,000	52.500,000	42.000,000	21.000,000	0,00	0	0,00	0	0,00	0	0,00	0	0,00	0	210.000,000	0,00	0
18-may-18	1	384.022.141,52	12.925.823,54	218.447.965	63.000,000	52.500,000	42.000,000	12.925.823,54	25.942.127,847	0,00	0	0,00	0	0,00	0	0,00	0	210.000,000	0,00	0
18-jun-18	0	0,00	205.522.142	63.000,000	52.500,000	42.000,000	21.000,000	0,00	0	0,00	0	0,00	0	0,00	0	0,00	0	210.000,000	0,00	0
18-jul-18	0	0,00	205.522.142	63.000,000	52.500,000	42.000,000	21.000,000	0,00	0	0,00	0	0,00	0	0,00	0	0,00	0	210.000,000	0,00	0
18-ago-18	1	371.466.072,59	12.556.068,93	205.522.142	63.000,000	52.500,000	42.000,000	12.556.068,93	26.355.188,687	0,00	0	0,00	0	0,00	0	0,00	0	210.000,000	0,00	0
18-sep-18	0	0,00	192.966.073	63.000,000	52.500,000	42.000,000	21.000,000	0,00	0	0,00	0	0,00	0	0,00	0	0,00	0	210.000,000	0,00	0
18-oct-18	0	0,00	192.966.073	63.000,000	52.500,000	42.000,000	21.000,000	0,00	0	0,00	0	0,00	0	0,00	0	0,00	0	210.000,000	0,00	0
18-nov-18	1	359.269.849,36	12.196.223,23	192.966.073	63.000,000	52.500,000	42.000,000	12.196.223,23	26.721.925,098	0,00	0	0,00	0	0,00	0	0,00	0	210.000,000	0,00	0
18-dic-18	0	0,00	180.769.849	63.000,000	52.500,000	42.000,000	21.000,000	0,00	0	0,00	0	0,00	0	0,00	0	0,00	0	210.000,000	0,00	0
18-ene-19	0	0,00	180.769.849	63.000,000	52.500,000	42.000,000	21.000,000	0,00	0	0,00	0	0,00	0	0,00	0	0,00	0	210.000,000	0,00	0
18-feb-19	1	347.425.490,58	11.844.358,78	180.769.849	63.000,000	52.500,000	42.000,000	11.844.358,78	27.040.671,086	0,00	0	0,00	0	0,00	0	0,00	0	210.000,000	0,00	0
18-mar-19	0	0,00	168.925.491	63.000,000	52.500,000	42.000,000	21.000,000	0,00	0	0,00	0	0,00	0	0,00	0	0,00	0	210.000,000	0,00	0
18-abr-19	0	0,00	168.925.491	63.000,000	52.500,000	42.000,000	21.000,000	0,00	0	0,00	0	0,00	0	0,00	0	0,00	0	210.000,000	0,00	0
18-may-19	1	335.922.669,00	11.502.821,58	168.925.491	63.000,000	52.500,000	42.000,000	11.502.821,58	27.284.692,786	0,00	0	0,00	0	0,00	0	0,00	0	210.000,000	0,00	0
18-jun-19	0	0,00	157.422.669	63.000,000	52.500,000	42.000,000	21.000,000	0,00	0	0,00	0	0,00	0	0,00	0	0,00	0	210.000,000	0,00	0
18-jul-19	0	0,00	157.422.669	63.000,000	52.500,000	42.000,000	21.000,000	0,00	0	0,00	0	0,00	0	0,00	0	0,00	0	210.000,000	0,00	0
18-ago-19	1	324.754.396,36	11.168.272,64	157.422.669	63.000,000	52.500,000	42.000,000	11.168.272,64	27.518.623,780	0,00	0	0,00	0	0,00	0	0,00	0	210.000,000	0,00	0
18-sep-19	0	0,00	146.254.396	63.000,000	52.500,000	42.000,000	21.000,000	0,00	0	0,00	0	0,00	0	0,00	0	0,00	0	210.000,000	0,00	0
18-oct-19	0	0,00	146.254.396	63.000,000	52.500,000	42.000,000	21.000,000	0,00	0	0,00	0	0,00	0	0,00	0	0,00	0	210.000,000	0,00	0
18-nov-19	1	313.910.082,16	10.844.314,20	146.254.396	63.000,000	52.500,000	42.000,000	10.844.314,20	27.718.067,107	0,00	0	0,00	0	0,00	0	0,00	0	210.000,000	0,00	0
18-dic-19	0	0,00	135.410.082	63.000,000	52.500,000	42.000,000	21.000,000	0,00	0	0,00	0	0,00	0	0,00	0	0,00	0	210.000,000	0,00	0
18-ene-20	0	0,00	135.410.082	63.000,000	52.500,000	42.000,000	21.000,000	0,00	0	0,00	0	0,00	0	0,00	0	0,00	0	210.000,000	0,00	0
18-feb-20	1	303.383.418,09	10.526.664,07	135.410.082	63.000,000	52.500,000	42.000,000	10.526.664,07	27.874.606,466	0,00	0	0,00	0	0,00	0	0,00	0	210.000,000	0,00	0
18-mar-20	0	0,00	124.883.418	63.000,000	52.500,000	42.000,000	21.000,000	0,00	0	0,00	0	0,00	0	0,00	0	0,00	0	210.000,000	0,00	0
18-abr-20	0	0,00	124.883.418	63.000,000	52.500,000	42.000,000	21.000,000	0,00	0	0,00	0	0,00	0	0,00	0	0,00	0	210.000,000	0,00	0
18-may-20	1	293.163.779,98	10.219.638,11	124.883.418	63.000,000	52.500,000	42.000,000	10.219.638,11	27.981.369,140	0,00	0	0,00	0	0,00	0	0,00	0	210.000,000	0,00	0
18-jun-20	0	0,00	114.663.780	63.000,000	52.500,000	42.000,000	21.000,000	0,00	0	0,00	0	0,00	0	0,00	0	0,00	0	210.000,000	0,00	0
18-jul-20	0	0,00	114.663.780	63.000,000	52.500,000	42.000,000	21.000,000	0,00	0	0,00	0	0,00	0	0,00	0	0,00	0	210.000,000	0,00	0
18-ago-20	1	283.242.302,31	9.921.477,67	114.663.780	63.000,000	52.500,000	42.000,000	9.921.477,67	28.077.781,809	0,00	0	0,00	0	0,00	0	0,00	0	210.000,000	0,00	0
18-sep-20	0	0,00	104.742.302	63.000,000	52.500,000	42.000,000	21.000,000	0,00	0	0,00	0	0,00	0	0,00	0	0,00	0	210.000,000	0,00	0
18-oct-20	0	0,00	104.742.302	63.000,000	52.500,000	42.000,000	21.000,000	0,00	0	0,00	0	0,00	0	0,00	0	0,00	0	210.000,000	0,00	0
18-nov-20	1	273.610.209,30	9.632.093,00	104.742.302	63.000,000	52.500,000	42.000,000	9.632.093,00	28.144.975,755	0,00	0	0,00	0	0,00	0	0,00	0	210.000,000	0,00	0
18-dic-20	0	0,00	95.110.209	63.000,000	52.500,000	42.000,000	21.000,000	0,00	0	0,00	0	0,00	0	0,00	0	0,00	0	210.000,000	0,00	0
18-ene-21	0	0,00	95.110.209	63.000,000	52.500,000	42.000,000	21.000,000	0,00	0	0,00	0	0,00	0	0,00	0	0,00	0	210.000,000	0,00	0
18-feb-21	1	264.262.365,51	9.347.843,79	95.110.209	63.000,000	52.500,000	42.000,000	9.347.843,79	28.174.401,194	0,00	0	0,00	0	0,00	0	0,00	0	210.000,000	0,00	0
18-mar-21	0	0,00	85.762.366	63.000,000	52.500,000	42.000,000	21.000,000	0,00	0	0,00	0	0,00	0	0,00	0	0,00	0	210.000,000	0,00	0
18-abr-21	0	0,00	85.762.366	63.000,000	52.500,000	42.000,000	21.000,000	0,00	0	0,00	0	0,00	0	0,00	0	0,00	0	210.000,000	0,00	0
18-may-21	1	255.189.302,23	9.073.063,28	85.762.366	63.000,0															

FECHA		Principal disponible para la amortización	SERIE A	SERIE B	SERIE C	SERIE D	SERIE E	AMORTIZACION SERIE A	VIDA SERIE A	AMORTIZACION SERIE B	VIDA SERIE B	AMORTIZACION SERIE C	VIDA SERIE C	AMORTIZACION SERIE D	VIDA SERIE D	AMORTIZACION SERIE E	VIDA SERIE E	SERIE F	AMORTIZACION SERIE F	VIDA SERIE F
18-mar-24	0	0,00	0	56.039.599	52.500.000	42.000.000	21.000.000	0,00	0	0,00	0	0,00	0	0,00	0	0,00	0	210.000.000	0,00	0
18-abr-24	0	0,00	0	56.039.599	52.500.000	42.000.000	21.000.000	0,00	0	0,00	0	0,00	0	0,00	0	0,00	0	210.000.000	0,00	0
18-may-24	1	165.244.871,85	6.294.726,67	56.039.599	52.500.000	42.000.000	21.000.000	0,00	0	6.294.726,67	26.242.715,491	0,00	0	0,00	0	0,00	0	210.000.000	0,00	0
18-jun-24	0	0,00	0	49.744.872	52.500.000	42.000.000	21.000.000	0,00	0	0,00	0	0,00	0	0,00	0	0,00	0	210.000.000	0,00	0
18-jul-24	0	0,00	0	49.744.872	52.500.000	42.000.000	21.000.000	0,00	0	0,00	0	0,00	0	0,00	0	0,00	0	210.000.000	0,00	0
18-ago-24	1	159.146.445,39	6.098.426,46	49.744.872	52.500.000	42.000.000	21.000.000	0,00	0	6.098.426,46	25.979.296,716	0,00	0	0,00	0	0,00	0	210.000.000	0,00	0
18-sep-24	0	0,00	0	43.646.445	52.500.000	42.000.000	21.000.000	0,00	0	0,00	0	0,00	0	0,00	0	0,00	0	210.000.000	0,00	0
18-oct-24	0	0,00	0	43.646.445	52.500.000	42.000.000	21.000.000	0,00	0	0,00	0	0,00	0	0,00	0	0,00	0	210.000.000	0,00	0
18-nov-24	1	153.235.258,14	5.911.187,26	43.646.445	52.500.000	42.000.000	21.000.000	0,00	0	5.911.187,26	25.725.486,934	0,00	0	0,00	0	0,00	0	210.000.000	0,00	0
18-dic-24	0	0,00	0	37.735.258	52.500.000	42.000.000	21.000.000	0,00	0	0,00	0	0,00	0	0,00	0	0,00	0	210.000.000	0,00	0
18-ene-25	0	0,00	0	37.735.258	52.500.000	42.000.000	21.000.000	0,00	0	0,00	0	0,00	0	0,00	0	0,00	0	210.000.000	0,00	0
18-feb-25	1	147.514.065,38	5.721.192,76	37.735.258	52.500.000	42.000.000	21.000.000	0,00	0	5.721.192,76	25.424.980,631	0,00	0	0,00	0	0,00	0	210.000.000	0,00	0
18-mar-25	0	0,00	0	32.014.065	52.500.000	42.000.000	21.000.000	0,00	0	0,00	0	0,00	0	0,00	0	0,00	0	210.000.000	0,00	0
18-abr-25	0	0,00	0	32.014.065	52.500.000	42.000.000	21.000.000	0,00	0	0,00	0	0,00	0	0,00	0	0,00	0	210.000.000	0,00	0
18-may-25	1	141.971.657,69	5.542.407,68	32.014.065	52.500.000	42.000.000	21.000.000	0,00	0	5.542.407,68	25.129.276,439	0,00	0	0,00	0	0,00	0	210.000.000	0,00	0
18-jun-25	0	0,00	0	26.471.658	52.500.000	42.000.000	21.000.000	0,00	0	0,00	0	0,00	0	0,00	0	0,00	0	210.000.000	0,00	0
18-jul-25	0	0,00	0	26.471.658	52.500.000	42.000.000	21.000.000	0,00	0	0,00	0	0,00	0	0,00	0	0,00	0	210.000.000	0,00	0
18-ago-25	1	136.600.453,56	5.371.204,13	26.471.658	52.500.000	42.000.000	21.000.000	0,00	0	5.371.204,13	24.841.819,106	0,00	0	0,00	0	0,00	0	210.000.000	0,00	0
18-sep-25	0	0,00	0	21.100.454	52.500.000	42.000.000	21.000.000	0,00	0	0,00	0	0,00	0	0,00	0	0,00	0	210.000.000	0,00	0
18-oct-25	0	0,00	0	21.100.454	52.500.000	42.000.000	21.000.000	0,00	0	0,00	0	0,00	0	0,00	0	0,00	0	210.000.000	0,00	0
18-nov-25	1	131.394.143,15	5.206.310,41	21.100.454	52.500.000	42.000.000	21.000.000	0,00	0	5.206.310,41	24.558.166,219	0,00	0	0,00	0	0,00	0	210.000.000	0,00	0
18-dic-25	0	0,00	0	15.894.143	52.500.000	42.000.000	21.000.000	0,00	0	0,00	0	0,00	0	0,00	0	0,00	0	210.000.000	0,00	0
18-ene-26	0	0,00	0	15.894.143	52.500.000	42.000.000	21.000.000	0,00	0	0,00	0	0,00	0	0,00	0	0,00	0	210.000.000	0,00	0
18-feb-26	1	126.347.948,32	5.046.194,83	15.894.143	52.500.000	42.000.000	21.000.000	0,00	0	5.046.194,83	24.267.150,923	0,00	0	0,00	0	0,00	0	210.000.000	0,00	0
18-mar-26	0	0,00	0	10.847.948	52.500.000	42.000.000	21.000.000	0,00	0	0,00	0	0,00	0	0,00	0	0,00	0	210.000.000	0,00	0
18-abr-26	0	0,00	0	10.847.948	52.500.000	42.000.000	21.000.000	0,00	0	0,00	0	0,00	0	0,00	0	0,00	0	210.000.000	0,00	0
18-may-26	1	121.456.759,05	4.891.189,27	10.847.948	52.500.000	42.000.000	21.000.000	0,00	0	4.891.189,27	23.961.936,245	0,00	0	0,00	0	0,00	0	210.000.000	0,00	0
18-jun-26	0	0,00	0	5.956.759	52.500.000	42.000.000	21.000.000	0,00	0	0,00	0	0,00	0	0,00	0	0,00	0	210.000.000	0,00	0
18-jul-26	0	0,00	0	5.956.759	52.500.000	42.000.000	21.000.000	0,00	0	0,00	0	0,00	0	0,00	0	0,00	0	210.000.000	0,00	0
18-ago-26	1	116.718.703,24	4.738.055,81	5.956.759	52.500.000	42.000.000	21.000.000	0,00	0	4.738.055,81	23.642.898,483	0,00	0	0,00	0	0,00	0	210.000.000	0,00	0
18-sep-26	0	0,00	0	1.218.703	52.500.000	42.000.000	21.000.000	0,00	0	0,00	0	0,00	0	0,00	0	0,00	0	210.000.000	0,00	0
18-oct-26	0	0,00	0	1.218.703	52.500.000	42.000.000	21.000.000	0,00	0	0,00	0	0,00	0	0,00	0	0,00	0	210.000.000	0,00	0
18-nov-26	1	112.127.915,39	4.590.787,85	1.218.703	52.500.000	42.000.000	21.000.000	0,00	0	1.218.703,24	6.193.449,877	3.372.084,61	17.136.933,985	0,00	0	0,00	0	210.000.000	0,00	0
18-dic-26	0	0,00	0	0	49.127.915	42.000.000	21.000.000	0,00	0	0,00	0	0,00	0	0,00	0	0,00	0	210.000.000	0,00	0
18-ene-27	0	0,00	0	0	49.127.915	42.000.000	21.000.000	0,00	0	0,00	0	0,00	0	0,00	0	0,00	0	210.000.000	0,00	0
18-feb-27	1	107.683.641,72	4.444.273,67	0	49.127.915	42.000.000	21.000.000	0,00	0	0,00	0	4.444.273,67	22.994.671,977	0,00	0	0,00	0	210.000.000	0,00	0
18-mar-27	0	0,00	0	0	44.683.642	42.000.000	21.000.000	0,00	0	0,00	0	0,00	0	0,00	0	0,00	0	210.000.000	0,00	0
18-abr-27	0	0,00	0	0	44.683.642	42.000.000	21.000.000	0,00	0	0,00	0	0,00	0	0,00	0	0,00	0	210.000.000	0,00	0
18-may-27	1	103.379.244,93	4.304.396,79	0	44.683.642	42.000.000	21.000.000	0,00	0	0,00	0	4.304.396,79	22.658.344,700	0,00	0	0,00	0	210.000.000	0,00	0
18-jun-27	0	0,00	0	0	40.379.245	42.000.000	21.000.000	0,00	0	0,00	0	0,00	0	0,00	0	0,00	0	210.000.000	0,00	0
18-jul-27	0	0,00	0	0	40.379.245	42.000.000	21.000.000	0,00	0	0,00	0	0,00	0	0,00	0	0,00	0	210.000.000	0,00	0
18-ago-27	1	0,00	103.379.244,93	0	0	40.379.245	42.000.000	21.000.000	0,00	0	0	40.379.244,93	216.230.856,598	42.000.000,00	224.910.000,000	21.000.000,00	112.455.000,000	210.000.000	210.000.000,00	1.124.550.000,000