



## **F.T.A. PYMES SANTANDER 8**

**FRANCISCO FORTES CLAVERO**

**ANALISTA**

**SANTANDER DE TITULIZACION, S.G.F.T, S.A.**

**CIUDAD GRUPO SANTANDER**

**28660 BOADILLA DEL MONTE**

**[ffortes@gruposantander.com](mailto:ffortes@gruposantander.com)**

**Tel: 912893290**



DENOMINACION DEL FONDO: **F.T.A. PYMES SANTANDER 8**

INFORMACIÓN CORRESPONDIENTE AL: TRIMESTRE/SEMESTRE: **16/07/2015 - 16/10/2015** AÑO: **2015**

|   |        |
|---|--------|
| Personas que asumen la responsabilidad de esta información y cargos que ocupan: | Firma: |
| IGNACIO ORTEGA GAVARA - DIRECTOR GENERAL  |        |

**I. DATOS GENERALES SOBRE EL FONDO**

|                                 |  |                          |                          |                          |
|---------------------------------|--|--------------------------|--------------------------|--------------------------|
| Fecha de Constitución del Fondo | 20 mayo 2014                             | Agencia de pago de Bonos | BANCO SANTANDER          |                          |
| Fecha de Desembolso BT's        | 23 mayo 2014                             | Negociación Mercado      | AIAF                     |                          |
| Fecha Final Amortización        | 20 marzo 2047                            | Agencias de calificación | MOODY'S ESPAÑA<br>DBRS   |                          |
| Sociedad Gestora                | SANTANDER DE TITULIZACION, S.G.F.T, S.A. | Calificación             | Inicial                  | Actual                   |
| Originador Derechos Crédito     | BANCO SANTANDER                          | BONOS SERIE A            | A1 (sf)/A (low) (sf)     | AaaG(sf)/A (AAA) (sf)    |
|                                 |  | BONOS SERIE B            | Baa1 (sf)/BB (high) (sf) | CaaG(sf)/BBÓ (high) (sf) |
|                                 |  | BONOS SERIE C            | Ca (sf)/C (sf)           | Ca (sf)/C (sf)           |

## II. VALORES EMITIDOS POR EL FONDO: BONOS DE TITULIZACION

| SERIES PRELACIÓN<br>CÓDIGO ISIN | Nº BONOS | NOMINAL EN CIRCULACIÓN |                  |                |          |
|---------------------------------|----------|------------------------|------------------|----------------|----------|
|                                 |          |                        | Inicial          | Actual         | %Act/In  |
| BONOS SERIE A<br>ES0305024004   | 13.175   | Nominal Unitario       | 100.000,00       | 16.593,91      |          |
|                                 |          | Nominal Total          | 1.317.500.000,00 | 218.624.764,25 | 16,59 %  |
| BONOS SERIE B<br>ES0305024012   | 2.325    | Nominal Unitario       | 100.000,00       | 100.000,00     |          |
|                                 |          | Nominal Total          | 232.500.000,00   | 232.500.000,00 | 100,00 % |
| BONOS SERIE C<br>ES0305024020   | 3.100    | Nominal Unitario       | 100.000,00       | 100.000,00     |          |
|                                 |          | Nominal Total          | 310.000.000,00   | 310.000.000,00 | 100,00 % |

| AMORTIZACION E INTERESES BONOS                       |                           |                        |                                      |                             |                            |
|--|---------------------------|------------------------|--------------------------------------|-----------------------------|----------------------------|
| Actual   |                           |                        | Próximo                              |                             |                            |
| Fecha Amortización Periodo Actual<br>16 octubre 2015 |                           |                        | Fecha Próximo Cupón<br>18 enero 2016 |                             |                            |
|  | Amortización de los Bonos | Intereses Brutos Bonos | Tipo de Interés                      | Importe Bruto Próximo Cupón | Importe Neto Próximo Cupón |
| BONOS SERIE A  | 7.560,93 €                | 23,52 €                | 0,3510 %                             | 15,21 €                     | 12,24 €                    |
| BONOS SERIE B  | 0,00 €                    | 122,92 €               | 0,4510 %                             | 117,76 €                    | 94,80 €                    |
| BONOS SERIE C  | 0,00 €                    | G+J,FI €               | 0,4510 %                             | 117,76 €                    | 94,80 €                    |
| Amortización devengada no pagada                     | 0,00 €                    |                        |                                      |                             |                            |
| Amortización Calendario                              | NO                        |                        |                                      |                             |                            |

### III. ACTIVOS ADQUIRIDOS POR EL FONDO: DERECHOS DE CRÉDITO

| DERECHOS DE CRÉDITO                   | A LA EMISIÓN     | SITUACIÓN ACTUAL |
|---------------------------------------|------------------|------------------|
| Número de Derechos de Crédito         | 23.111           | 8.644            |
| Saldo Pendiente de Amortizar Derechos | 1.550.000.009,20 | 449.761.795,75   |
| Importes Unitarios Derechos Vivos     | 67.067,63        | 52.031,67        |
| Tipos de Interés                      | 4,43 %           | 3,36 %           |

| TASAS DE AMORTIZACIÓN ANTICIPADA             | SITUACIÓN ACTUAL |
|--|------------------|
| Tasa mensual actual anualizada:              | 32,29 %          |
| Tasa últimos 12 meses anualizada:            | 1GÍ H %          |
| Tasa anualizada desde Constitución del Fondo | 16,58 %          |

| MOROSIDAD ACTUAL                   | Hasta 1 mes | De 1 a 6 meses | Mayor de 6 meses |
|------------------------------------|-------------|----------------|------------------|
| Deuda Vencida(Principal+Intereses) | 386.222,57  | 877.201,89     | 14.767,00        |
| Deuda Pendiente de vencimiento     | 0,00        | 0,00           | 448.603.960,71   |
| Deuda Total                        | 386.222,57  | 877.201,89     | 448.618.727,71   |

## F.T.A. PYMES SANTANDER 8

### INFORME TRIMESTRAL BONOS DE TITULIZACIÓN

16-oct-15

| BONOS TITULIZACIÓN DE ACTIVOS. PRINCIPAL |                  |
|--|------------------|
| Saldo anterior                           | 860.740.017,00 € |
| Amortizaciones                           | 99.615.252,75 €  |
| Saldo actual                             | 761.124.764,25 € |
| % sobre saldo inicial                    | 40,92%           |
| Amortización devengada no pagada         | 0,00 €           |

| DATOS                           |            |
|---------------------------------|------------|
| Fecha de determinación          | 08/10/2015 |
| Fecha de Pago de Cupón Actual   | 16/10/2015 |
| Fecha de Pago de Cupón Anterior | 16/07/2015 |
| Número de días                  | 92         |
| Tipo de referencia (%)          | -0,049%    |
| Próxima Fecha de Pago           | 12/11/2015 |

| BONOS DE TITULIZACIÓN DE ACTIVOS. INTERESES |              |
|---|--------------|
| Intereses pagados Serie A                   | 309.876,00 € |
| Intereses pagados Serie B                   | 285.789,00 € |
| Intereses pagados Serie C *                 | 741.341,62 € |
| Intereses devengados no pagados             | 0,00 €       |

| VIDA RESIDUAL (AÑOS) |         |           |
|----------------------|---------|-----------|
|                      | INICIAL | 16-oct-15 |
| BONOS SERIE A        | 1,01    | 0,59      |
| BONOS SERIE B        | 4,1     | 1,96      |
| BONOS SERIE C        | 4,4     | 2,25      |

\* En cumplimiento de lo establecido en el folleto informativo con respecto al artículo 405 del Reglamento (UE) nº 575/2013, Santander mantiene el compromiso de retener en este fondo de titulización, de manera constante, un interés económico neto significativo en los términos requeridos al efecto por el Banco de España.

## F.T.A. PYMES SANTANDER 8

### INFORME TRIMESTRAL DERECHOS DE CREDITO

16-oct-15

| DERECHOS DE CRÉDITO. PRINCIPAL | HIPOTECARIOS     |                 |
|--------------------------------|------------------|-----------------|
| Saldo anterior                 | 549.290.288,62 € | 84.808.053,23 € |
| Amortizaciones                 | 99.528.492,87 €  | 22.556.474,05 € |
| Saldo actual                   | 449.761.795,75 € | 62.251.579,18 € |
| Número de derechos de crédito  | 8.644            | 91              |
| LTV                            | N/A              | 75,14%          |

| DERECHOS DE CRÉDITO. INTERESES       |                |
|--------------------------------------|----------------|
| Intereses cobrados en el trimestre   | 4.302.092,93 € |
| Intereses devengados en el trimestre | 4.279.950,95 € |

| DERECHOS DE CRÉDITO EN MOROSIDAD         |                 |                |                |                |                |
|--|-----------------|----------------|----------------|----------------|----------------|
|  | HASTA 30 DÍAS   | 30 A 60 DÍAS   | 60 A 90 DÍAS   | 90 A 180 DÍAS  | MAS 180 DIAS   |
| Principal                                | 361.298,01 €    | 298.192,50 €   | 199.737,31 €   | 286.827,69 €   | 11.779,53 €    |
| Intereses                                | 24.924,56 €     | 23.257,79 €    | 28.022,34 €    | 41.164,26 €    | 2.987,47 €     |
| Saldo de los derechos de crédito         | 10.365.354,21 € | 3.408.670,95 € | 2.701.185,12 € | 3.044.537,50 € | 4.187.509,27 € |
| Número de derechos de crédito            | 327             | 97             | 75             | 111            | 158            |
| % sobre saldo de los derechos de crédito | 2,30%           | 0,76%          | 0,60%          | 0,68%          | 0,93%          |

| PRÉSTAMOS EN WRITE OFF                  |                |
|---|----------------|
| Write Off acumulado Fecha Pago anterior | 4.898.524,35 € |
| Write Off trimestre                     | 2.898.965,14 € |
| Write Off acumulados actuales           | 7.797.489,49 € |

## F.T.A. PYMES SANTANDER 8

### INFORME TRIMESTRAL DERECHOS DE CREDITO

16-oct-15

| CONTENCIOSOS / JUDICIALES               |                 |
|---|-----------------|
| Saldo anterior                          | 5.985.713,35 €  |
| Diferencia                              | -1.125.110,48 € |
| Saldo actual                            | 4.860.602,87 €  |
| Número derechos de crédito contenciosos | 185             |

| ADJUDICADOS                            |             |
|--|-------------|
| Saldo anterior                         | 0,00 €      |
| Diferencia                             | 11.598,61 € |
| Saldo actual                           | 11.598,61 € |
| Número derechos de crédito adjudicados | 1           |

| PERDIDAS NETAS |             |
|----------------|-------------|
| Saldo anterior | 59.625,32 € |
| Diferencia     | 18.721,66 € |
| Saldo actual   | 78.346,98 € |

**F.T.A. PYMES SANTANDER 8**

**ESTADO DE ORIGEN Y APLICACIÓN DE FONDOS Y CUENTA DE TESORERÍA**

16-oct-15

| <b>ORIGEN</b>                               | <b>101.061.327,79 €</b> |
|---|-------------------------|
| <b>PRINCIPAL COBRADO</b>                    |                         |
| Amortización derechos de crédito            | 96.432.005,25 €         |
| <b>INTERESES COBRADOS</b>                   |                         |
| Intereses de derechos de crédito            | 4.302.092,93 €          |
| Intereses de reinversión                    | 0,88 €                  |
| <b>CONTENCIOSOS / JUDICIALES</b>            | 242.892,34 €            |
| <b>VARIACIÓN ANTERIOR LINEAS DE CRÉDITO</b> | 1.449.673,90 €          |
| <b>OTROS</b>                                | -162,83 €               |
| <b>VARIACIÓN LINEAS DE CRÉDITO</b>          | -1.362.996,96 €         |
| <b>FONDO DE RESERVA</b>                     | 0,00 €                  |
| <b>ADJUDICADOS</b>                          | -2.177,72 €             |

| <b>ESTADO CUENTA DE TESORERÍA</b>  | <b>310.000.187,27 €</b> |
|------------------------------------|-------------------------|
| <b>FONDO DE RESERVA</b>            |                         |
| Saldo anterior                     | 310.000.000,00 €        |
| Utilizado en el período            | 0,00 €                  |
| Saldo actual                       | 310.000.000,00 €        |
| <b>RETENCIÓN A CUENTA DEL IRPF</b> | 187,27 €                |
| <b>GASTOS EMISIÓN RETENIDOS</b>    | 0,00 €                  |
| <b>OTROS</b>                       | 0,00 €                  |

| <b>APLICACIÓN</b>                 | <b>101.061.327,79 €</b> |
|-----------------------------------|-------------------------|
| GASTOS ORDINARIOS                 | 1.636,98 €              |
| COMISION GESTORA                  | 43.390,73 €             |
| INTERESES BONOS SERIE A           | 309.876,00 €            |
| INTERESES BONOS SERIE B           | 285.789,00 €            |
| AMORTIZACION BONOS SERIE A        | 99.615.252,75 €         |
| AMORTIZACION BONOS SERIE B        | 0,00 €                  |
| INTERESES BONOS SERIE C           | 381.052,00 €            |
| AMORTIZACION BONOS SERIE C        | 0,00 €                  |
| INTERESES PTO SUBORDINADO         | 680,65 €                |
| AMORTIZACION PTO SUBORDINADO      | 57.360,06 €             |
| COMISION DE ADMINISTRACION        | 6.000,00 €              |
| INTERESES EXTRAORDINARIOS SERIE C | 360.282,00 €            |
| EXCESO REDONDEO                   | 7,62 €                  |



**F.T.A. PYMES SANTANDER 8****MEJORA CREDITICIA Y PRÉSTAMO SUBORDINADO****16-oct-15**

| <b>MEJORA DE CRÉDITO</b> |                           |                         |
|--------------------------|---------------------------|-------------------------|
| <b>CONCEPTOS</b>         | <b>INICIAL</b>            | <b>16-oct-15</b>        |
| EMISIÓN SUBORDINADA      | 29,17%                    | 71,28%                  |
| FONDO DE RESERVA         | 310.000.000,00 € 20,00 %) | 310.000.000,00 € 68,72% |

| <b>PRÉSTAMOS SUBORDINADOS</b> |                |                  |
|-------------------------------|----------------|------------------|
| <b>CONCEPTOS</b>              | <b>INICIAL</b> | <b>16-oct-15</b> |
| PRESTAMO SUBORDINADO          |                |                  |
| Saldo vivo                    | 710.000,00 €   | 364.735,19 €     |
| Tipo de interés               | 1,019%         | 0,601%           |

## F.T.A. PYMES SANTANDER 8

### INFORMACIÓN RELATIVA A LOS TRIGGERS

16-oct-15

#### TRIGGERS FONDO DE RESERVA

|   |                |
|---|----------------|
| 1. SI 1.a) ES MAYOR QUE 2.a) NO SE AMORTIZA EL FONDO DE RESERVA |                |
| 1.a) SALDO DERECHOS EN MOROSIDAD > 90 DÍAS                      | 7.232.046,77 € |
| 2.a) 1 % SALDO DERECHOS DE CRÉDITO ACTUAL                       | 4.497.617,96 € |

EL NIVEL REQUERIDO DEL FONDO DE RESERVA ES FIJO HASTA JULIO 2016

#### SALDO VIVO ACUMULADO DE PRESTAMOS FALLIDOS

8.210.098,40 €

#### TRIGGERS DIFERIMIENTO DE INTERESES CLASE B

|  |    |
|--|----|
| DIFERIMIENTO DE INTS CLASE B (6º LUGAR) SI SALDO VIVO ACUMULADO DE PRESTAMOS FALLIDOS >77.500.000,00 EUR | NO |
|--|----|

## F.T.A. PYMES SANTANDER 8

### DEFINICIONES

16-oct-15

**FECHA DE DETERMINACIÓN** Será la fecha en que la Sociedad Gestora, en nombre del Fondo, realizará los cálculos necesarios para distribuir los fondos disponibles existentes a dicha fecha, de acuerdo con el orden de prelación de pagos descrito en el Folleto Informativo.  
Todos los datos de los Activos Titulizados (Saldo Vivo DC's, tablas de morosidad, propiedades transitorias, datos estadísticos, etc.) están referidos a dicha fecha.

**WRITE OFF** Préstamos con cuotas pendientes con antigüedad igual o superior a 12 ó 18 meses (según Folleto Informativo).

**PÉRDIDAS DE LA CARTERA** Aquellos préstamos cuya deuda el Cedente considera que no va a recuperar (neto de recuperaciones).

**PRÉSTAMOS FALLIDOS** Aquellos préstamos cuya deuda el Cedente considera que no va a recuperar, o aquellos préstamos que tienen cuotas pendientes con antigüedad.

**SALDO VIVO ACUMULADO DE PRÉSTAMOS FALLIDOS** Saldo vivo acumulado de los Derechos de Crédito derivados de Préstamos Fallidos, sin tener en cuenta los importes recobrados.

**ADJUDICADOS** Bienes en el activo del Fondo como consecuencia de un proceso judicial o extrajudicial.

**CONTENCIOSO / JUDICIAL** Préstamos sobre los que el Cedente va a iniciar acciones judiciales. Esta cantidad está incluida en el cuadro de morosidad.

**FONDO DE TITULIZACIÓN DE ACTIVOS  
PYMES SANTANDER 8**

Fecha: 16 de octubre de 2.015

**INFORME HISTÓRICO DE MOROSIDAD**

| <b>MOROSIDAD HISTÓRICA</b> |            |            |            |            |
|----------------------------|------------|------------|------------|------------|
|                            | 09/01/2015 | 09/04/2015 | 09/07/2015 | 09/10/2015 |
| DE 15 A 30 DIAS            | 1,210%     | 0,484%     | 0,422%     | 2,305%     |
| DE 30 A 60 DIAS            | 0,944%     | 0,998%     | 0,842%     | 0,758%     |
| DE 60 A 90 DIAS            | 0,551%     | 0,585%     | 0,620%     | 0,601%     |
| DE 90 A 180 DIAS           | 0,475%     | 0,498%     | 0,475%     | 0,677%     |
| MÁS DE 180 DIAS            | 0,363%     | 0,942%     | 0,983%     | 0,931%     |

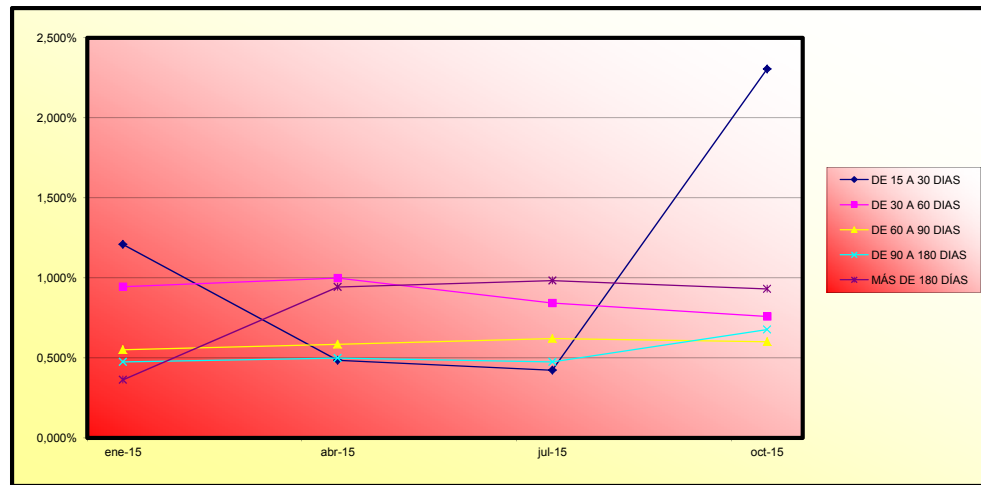

**FONDO DE TITULIZACIÓN DE ACTIVOS  
PYMES SANTANDER 8**

Fecha: 16 de octubre de 2.015

**CARACTERÍSTICAS DEL COLATERAL**

| <b>SECTOR</b>   | <b>SALDO VIVO</b> | <b>% SALDO VIVO</b> |
|---|-------------------|---------------------|
| AGRICULTURA, GANADERIA, CAZA                                  | 16.658.630,88     | 3,70%               |
| SILVICULTURA Y EXPLOTACION FORESTAL                           | 226.260,57        | 0,05%               |
| PESCA Y ACUICULTURA   | 1.059.676,89      | 0,24%               |
| EXTRACCION DE ANTRACITA,HULLA Y LIGNITO                       | -                 | 0,00%               |
| EXTRACCION DE CRUDO DE PETROLEO Y GAS NATURAL                 | 437,24            | 0,00%               |
| EXTRACCION DE MINERALES METALICOS                             | -                 | 0,00%               |
| ACTIVIDADES DE APOYO A LAS INDUSTRIAS EXTRACTIVAS             | 21.275,61         | 0,00%               |
| INDUSTRIA DE LA ALIMENTACION                                  | 15.345.421,96     | 3,41%               |
| FABRICACION DE BEBIDAS  | 4.288.127,01      | 0,95%               |
| INDUSTRIA DEL TABACO  | 4.333,79          | 0,00%               |
| INDUSTRIA TEXTIL  | 886.966,87        | 0,20%               |
| CONFECCION DE PRENDAS DE VESTIR                               | 985.100,17        | 0,22%               |
| INDUSTRIA DEL CUERO Y DEL CALZADO                             | 1.990.353,60      | 0,44%               |
| INDUSTRIA DE LA MADERA Y DEL CORCHO, EXCEPTO MUEBLES          | 1.366.810,23      | 0,30%               |
| INDUSTRIA DEL PAPEL   | 3.016.423,80      | 0,67%               |
| ARTES GRAFICAS Y REPRODUCCION DE SOPORTES GRABADOS            | 5.144.553,22      | 1,14%               |
| COQUERIAS Y REFINO DE PETROLEO                                | 13.444,60         | 0,00%               |
| INDUSTRIA QUIMICA   | 1.803.438,01      | 0,40%               |
| FABRICACION DE PRODUCTOS FARMACEUTICOS                        | 6.242.242,43      | 1,39%               |
| FABRICACION DE PRODUCTOS DE CAUCHO Y PLASTICOS                | 3.329.966,00      | 0,74%               |
| FABRICACION DE OTROS PRODUCTOS MINERALES NO METALICOS         | 3.347.475,46      | 0,74%               |
| METALURGIA; FABRICACION DE PRODUCTOS DE HIERRO, ACERO Y FERRO | 1.793.348,97      | 0,40%               |
| FABRICACION DE PRODUCTOS METALICOS, EXCEPTO MAQUINARIA Y EQUI | 7.644.164,46      | 1,70%               |
| FABRICACION DE PRODUCTOS INFORMATICOS, ELECTRONICOS Y OPTICOS | 739.881,59        | 0,16%               |
| FABRICACION DE MATERIAL Y EQUIPO ELECTRICO                    | 1.762.655,08      | 0,39%               |
| FABRICACION DE MAQUINARIA Y EQUIPO N.C.O.P.                   | 3.196.733,08      | 0,71%               |
| FABRICACION DE VEHICULOS DE MOTOR, REMOLQUES Y SEMIRREMOLQUE  | 613.333,42        | 0,14%               |
| FABRICACION DE OTRO MATERIAL DE TRANSPORTE                    | 502.565,72        | 0,11%               |
| FABRICACION DE MUEBLES  | 1.775.185,39      | 0,39%               |
| OTRAS INDUSTRIAS MANUFACTURERAS                               | 2.538.138,30      | 0,56%               |
| REPARACION E INSTALACION DE MAQUINARIA Y EQUIPO               | 484.295,21        | 0,11%               |
| SUMINISTRO DE ENERGIA ELECTRICA, GAS, VAPOR Y AIRE ACONDICION | 18.055.901,85     | 4,01%               |
| CAPTACION, DEPURACION Y DISTRIBUCION DE AGUA                  | 7.080.420,16      | 1,57%               |
| RECOGIDA Y TRATAMIENTO DE AGUAS RESIDUALES                    | 46.254,55         | 0,01%               |
| RECOGIDA, TRATAMIENTO Y ELIMINACION DE RESIDUOS; VALORIZACION | 2.202.152,95      | 0,49%               |
| ACTIVIDADES DE DESCONTAMINACION Y OTROS SERVICIOS DE GESTION  | 628.621,69        | 0,14%               |
| CONSTRUCCION DE EDIFICIOS                                     | 1.674.794,81      | 0,37%               |
| INGENIERIA CIVIL  | 949.479,27        | 0,21%               |
| ACTIVIDADES DE CONSTRUCCION ESPECIALIZADA                     | 3.217.540,79      | 0,72%               |
| VENTA Y REPARACION DE VEHICULOS DE MOTOR Y MOTOCICLETAS       | 15.123.897,29     | 3,36%               |
| COMERCIO AL POR MAYOR E INTERMEDIARIOS DEL COMERCIO, EXCEPTO  | 29.047.008,45     | 6,46%               |

**FONDO DE TITULIZACIÓN DE ACTIVOS  
PYMES SANTANDER 8**

**CARACTERÍSTICAS DEL COLATERAL**

| <b>SECTOR</b>  | <b>SALDO VIVO</b>       | <b>% SALDO VIVO</b> |
|--|-------------------------|---------------------|
| COMERCIO AL POR MENOR, EXCEPTO DE VEHICULOS DE MOTOR Y MOTOCICLOS  | 26.501.037,45           | 5,89%               |
| TRANSPORTE TERRESTRE Y POR TUBERIA   | 10.216.214,28           | 2,27%               |
| TRANSPORTE MARITIMO Y POR VIAS NAVEGABLES INTERIORES   | 2.401.393,40            | 0,53%               |
| TRANSPORTE AEREO   | 12.000,06               | 0,00%               |
| ALMACENAMIENTO Y ACTIVIDADES ANEXAS AL TRANSPORTE  | 6.383.242,89            | 1,42%               |
| ACTIVIDADES POSTALES Y DE CORREOS  | 172.024,36              | 0,04%               |
| SERVICIOS DE ALOJAMIENTO   | 33.696.886,20           | 7,49%               |
| SERVICIOS DE COMIDAS Y BEBIDAS   | 18.781.129,48           | 4,18%               |
| EDICION  | 622.994,59              | 0,14%               |
| ACTIVIDADES CINEMATOGRAFICAS, DE VIDEO Y DE PROGRAMAS DE TELEVISION  | 1.624.762,77            | 0,36%               |
| ACTIVIDADES DE PROGRAMACION Y EMISION DE RADIO Y TELEVISION  | 2.226.706,69            | 0,50%               |
| TELECOMUNICACIONES   | 1.502.578,90            | 0,33%               |
| PROGRAMACION, CONSULTORIA Y OTRAS ACTIVIDADES RELACIONADAS CON LA INFORMACION  | 2.208.885,84            | 0,49%               |
| SERVICIOS DE INFORMACION   | 237.335,25              | 0,05%               |
| SERVICIOS FINANCIEROS, EXCEPTO SEGUROS Y FONDOS DE PENSIONES   | 7.817.287,31            | 1,74%               |
| SEGUROS, REASEGUROS  | -                       | 0,00%               |
| ACTIVIDADES AUXILIARES A LOS SERVICIOS FINANCIEROS Y A LOS SERVICIOS INMOBILIARIAS   | 8.587.124,64            | 1,91%               |
| ACTIVIDADES JURIDICAS Y DE CONTABILIDAD  | 41.176.858,96           | 9,16%               |
| ACTIVIDADES DE LAS SEDES CENTRALES; ACTIVIDADES DE CONSULTORIA Y OTRAS ACTIVIDADES RELACIONADAS CON LA INFORMACION             | 2.319.380,65            | 0,52%               |
| SERVICIOS TECNICOS DE ARQUITECTURA E INGENIERIA; ENSAYOS Y ANALISIS  | 22.282.087,54           | 4,95%               |
| INVESTIGACION Y DESARROLLO   | 2.973.895,52            | 0,66%               |
| PUBLICIDAD Y ESTUDIOS DE MERCADO   | 1.337.833,53            | 0,30%               |
| OTRAS ACTIVIDADES PROFESIONALES, CIENTIFICAS Y TECNICAS  | 1.182.899,30            | 0,26%               |
| ACTIVIDADES VETERINARIAS   | 8.798.831,67            | 1,96%               |
| ACTIVIDADES DE ALQUILER  | 127.468,92              | 0,03%               |
| ACTIVIDADES RELACIONADAS CON EL EMPLEO   | 3.542.201,48            | 0,79%               |
| ACTIVIDADES DE AGENCIAS DE VIAJES, OPERADORES TURISTICOS, SERVICIOS DE TURISMO Y OTRAS ACTIVIDADES RELACIONADAS CON EL TURISMO | 244.512,63              | 0,05%               |
| ACTIVIDADES DE SEGURIDAD E INVESTIGACION   | 975.115,68              | 0,22%               |
| SERVICIOS A EDIFICIOS Y ACTIVIDADES DE JARDINERIA  | 303.844,13              | 0,07%               |
| ACTIVIDADES ADMINISTRATIVAS Y OTRAS ACTIVIDADES AUXILIARES A LAS ACTIVIDADES ADMINISTRATIVAS                                   | 912.667,51              | 0,20%               |
| ADMN.PUBLICA Y DEFENSA   | 1.869.533,59            | 0,42%               |
| EDUCACION  | 1.141.754,46            | 0,25%               |
| ACTIVIDADES SANITARIAS   | 4.442.024,23            | 0,99%               |
| ASISTENCIA EN ESTABLECIMIENTOS RESIDENCIALES   | 7.400.533,71            | 1,65%               |
| ACTIVIDADES DE SERVICIOS SOCIALES SIN ALOJAMIENTO  | 4.842.555,04            | 1,08%               |
| ACTIVIDADES DE CREACION, ARTISTICAS Y ESPECTACULOS   | 335.423,61              | 0,07%               |
| ACTIVIDADES DE BIBLIOTECAS, ARCHIVOS, MUSEOS Y OTRAS ACTIVIDADES CULTURALES  | 1.926.799,70            | 0,43%               |
| ACTIVIDADES DE JUEGOS DE AZAR Y APUESTAS   | 7.192,15                | 0,00%               |
| ACTIVIDADES DEPORTIVAS, RECREATIVAS Y DE ENTRETENIMIENTO   | 1.100.218,71            | 0,24%               |
| ACTIVIDADES ASOCIATIVAS  | 12.947.682,65           | 2,88%               |
| REPARACION DE ORDENADORES, EFECTOS PERSONALES Y ARTICULOS DE PIEL  | 34.379.560,91           | 7,64%               |
| OTROS SERVICIOS PERSONALES   | 825.268,77              | 0,18%               |
| ACTIVIDADES DE LOS HOGARES COMO EMPLEADORES DE PERSONAL DOMESTICO  | 3.618.989,83            | 0,80%               |
| ACTIVIDADES DE LOS HOGARES COMO EMPLEADORES DE PERSONAL DOMESTICO  | 17.324,24               | 0,00%               |
| <b>TOTAL</b>   | <b>449.761.795,75 €</b> | <b>100,00%</b>      |

**FONDO DE TITULIZACIÓN DE ACTIVOS  
PYMES SANTANDER 8**

**CARACTERÍSTICAS DEL COLATERAL**

Fecha: 16 de octubre de 2.015

| CONCENTRACION POR DEUDOR |               |              |
|--------------------------|---------------|--------------|
| DEUDOR                   | SALDO VIVO    | % SALDO VIVO |
| 1                        | 14.543.924,46 | 3,23%        |
| 2                        | 9.072.242,00  | 2,02%        |
| 3                        | 8.266.666,76  | 1,84%        |
| 4                        | 7.902.628,41  | 1,76%        |
| 5                        | 7.373.272,00  | 1,64%        |
| 6                        | 6.884.638,00  | 1,53%        |
| 7                        | 5.958.379,55  | 1,32%        |
| 8                        | 5.760.655,85  | 1,28%        |
| 9                        | 5.014.375,18  | 1,11%        |
| 10                       | 4.673.480,24  | 1,04%        |
| 11                       | 4.389.742,75  | 0,98%        |
| 12                       | 4.239.590,47  | 0,94%        |
| 13                       | 4.043.571,71  | 0,90%        |
| 14                       | 3.083.333,41  | 0,69%        |
| 15                       | 2.384.545,94  | 0,53%        |
| 16                       | 2.381.636,98  | 0,53%        |
| 17                       | 2.373.696,20  | 0,53%        |
| 18                       | 2.334.710,00  | 0,52%        |
| 19                       | 2.222.222,25  | 0,49%        |
| 20                       | 2.221.666,86  | 0,49%        |

**FONDO DE TITULIZACIÓN DE ACTIVOS  
PYMES SANTANDER 8**

**VALORES DE TASACIÓN SOBRE SALDOS VIVOS**

Fecha: 16 de octubre de 2.015

| ESTADISTICO DE VALORES DE TASACION ACTUALES SOBRE SALDOS VIVOS (en miles) |                 |                |              |                   |
|---|-----------------|----------------|--------------|-------------------|
|   | SALDO VIVO      | % SALDOS VIVOS | Nº PRESTAMOS | % Nº DE PRESTAMOS |
| 0-9,99  | 1.019.105,00 €  | 1,64%          | 5            | 5,49%             |
| 10-19,99  | 2.002.469,06 €  | 3,22%          | 4            | 4,40%             |
| 20-29,99  | 3.107.910,68 €  | 4,99%          | 5            | 5,49%             |
| 30-39,99  | 1.494.780,56 €  | 2,40%          | 4            | 4,40%             |
| 40-49,99  | 1.945.243,87 €  | 3,12%          | 3            | 3,30%             |
| 50-59,99  | 1.702.900,80 €  | 2,74%          | 3            | 3,30%             |
| 60-69,99  | 11.227.463,19 € | 18,04%         | 8            | 8,79%             |
| 70-79,99  | 14.794.935,28 € | 23,77%         | 20           | 21,98%            |
| >80   | 24.956.770,74 € | 40,09%         | 39           | 42,86%            |



**FTA PYMES SANTANDER 8**

| Fecha  | Balance teórico  | Balance Real     | 1,50%             |         | Tasa Prepago Mensual desde Inicio | Tasa Prepago Anualizada desde Inicio | Tasa Prepago Mensual | Tasa Prepago Mensual Anualizada |
|--------|------------------|------------------|-------------------|---------|-----------------------------------|--------------------------------------|----------------------|---------------------------------|
|        |                  |                  | Vector de Prepago | tacp    |                                   |                                      |                      |                                 |
|        |                  |                  |                   |         |                                   |                                      |                      | 12,63%                          |
| may-14 | 1.550.000.000,00 |                  | 100,00%           | 100,00% |                                   |                                      |                      |                                 |
| jun-14 | 1.483.383.603,10 | 1.480.323.756,56 | 98,50%            | 99,79%  | 0,21%                             | 2,45%                                | 0,21%                | 2,45%                           |
| jul-14 | 1.407.069.236,15 | 1.393.146.745,14 | 97,02%            | 99,01%  | 0,50%                             | 5,79%                                | 0,78%                | 9,02%                           |
| ago-14 | 1.362.556.169,75 | 1.313.546.004,51 | 95,57%            | 96,40%  | 1,21%                             | 13,63%                               | 2,63%                | 27,40%                          |
| sep-14 | 1.289.418.005,50 | 1.246.303.073,72 | 94,14%            | 96,66%  | 0,85%                             | 9,70%                                | -0,26%               | -3,20%                          |
| oct-14 | 1.192.880.138,60 | 1.166.671.943,60 | 92,72%            | 97,80%  | 0,44%                             | 5,19%                                | -1,19%               | -15,20%                         |
| nov-14 | 1.096.074.509,44 | 1.071.106.456,22 | 91,33%            | 97,72%  | 0,38%                             | 4,50%                                | 0,08%                | 0,99%                           |
| dic-14 | 1.036.074.509,44 | 955.695.577,71   | 89,96%            | 92,24%  | 1,15%                             | 12,93%                               | 5,61%                | 49,97%                          |
| ene-15 | 898.845.617,71   | 826.047.714,57   | 88,61%            | 91,90%  | 1,05%                             | 11,90%                               | 0,37%                | 4,35%                           |
| feb-15 | 789.690.963,72   | 731.113.179,19   | 87,29%            | 92,58%  | 0,85%                             | 9,77%                                | -0,74%               | -9,27%                          |
| mar-15 | 754.228.019,97   | 678.682.438,14   | 85,98%            | 89,98%  | 1,05%                             | 11,90%                               | 2,81%                | 28,94%                          |
| abr-15 | 728.243.291,20   | 643.384.460,45   | 84,69%            | 88,35%  | 1,12%                             | 12,64%                               | 1,82%                | 19,77%                          |
| may-15 | 702.761.309,72   | 611.534.218,81   | 83,42%            | 87,02%  | 1,15%                             | 12,98%                               | 1,50%                | 16,63%                          |
| jun-15 | 679.326.567,59   | 582.676.014,98   | 82,17%            | 85,77%  | 1,17%                             | 13,21%                               | 1,43%                | 15,89%                          |
| jul-15 | 653.440.312,84   | 549.290.288,62   | 80,93%            | 84,06%  | 1,23%                             | 13,83%                               | 2,00%                | 21,48%                          |
| ago-15 | 627.059.487,50   | 505.152.280,10   | 79,72%            | 80,56%  | 1,43%                             | 15,88%                               | 4,17%                | 39,99%                          |
| sep-15 | 603.337.431,84   | 482.082.179,42   | 78,53%            | 79,90%  | 1,39%                             | 15,49%                               | 0,81%                | 9,35%                           |
| oct-15 | 581.477.399,36   | 449.761.795,75   | 77,35%            | 77,35%  | 1,50%                             | 16,58%                               | 3,20%                | 32,29%                          |

**FTA PYMES SANTANDER 8**

16-oct-15

| Fecha     | Principal<br>disponible para la<br>amortización | SERIE A       | SERIE B     | SERIE C     | 0,59  |                  | 1,96                                      |                 | 2,25                                      |                 |
|-----------|---|---------------|-------------|-------------|---|------------------|---|-----------------|---|-----------------|
|           |   |               |             |             | AMORTIZACION<br>SERIE A<br>1.317.500.000,00 | VIDA<br>SERIE A  | AMORTIZACION<br>SERIE B<br>232.500.000,00 | VIDA<br>SERIE B | AMORTIZACION<br>SERIE C<br>310.000.000,00 | VIDA<br>SERIE C |
|           |   | 1.317.500.000 | 232.500.000 | 310.000.000 |   |                  |   |                 |   |                 |
| 16-ago-14 | 0,00  | 1.317.500.000 | 232.500.000 | 310.000.000 | 0,00  | 0                | 0,00                                      | 0               | 0,00                                      | 0               |
| 16-sep-14 | 0,00  | 1.317.500.000 | 232.500.000 | 310.000.000 | 0,00  | 0                | 0,00                                      | 0               | 0,00                                      | 0               |
| 16-oct-14 | 361.739.836,70                                  | 1.317.500.000 | 232.500.000 | 310.000.000 | 361.739.836,70                              | -132.035.040.396 | 0,00                                      | 0               | 0,00                                      | 0               |
| 16-nov-14 | 0,00  | 955.760.163   | 232.500.000 | 310.000.000 | 0,00  | 0                | 0,00                                      | 0               | 0,00                                      | 0               |
| 16-dic-14 | 0,00  | 955.760.163   | 232.500.000 | 310.000.000 | 0,00  | 0                | 0,00                                      | 0               | 0,00                                      | 0               |
| 16-ene-15 | 353.715.160,82                                  | 955.760.163   | 232.500.000 | 310.000.000 | 353.715.160,82                              | -96.564.238.904  | 0,00                                      | 0               | 0,00                                      | 0               |
| 16-feb-15 | 0,00  | 602.045.002   | 232.500.000 | 310.000.000 | 0,00  | 0                | 0,00                                      | 0               | 0,00                                      | 0               |
| 16-mar-15 | 0,00  | 602.045.002   | 232.500.000 | 310.000.000 | 0,00  | 0                | 0,00                                      | 0               | 0,00                                      | 0               |
| 16-abr-15 | 189.312.985,22                                  | 602.045.002   | 232.500.000 | 310.000.000 | 189.312.985,22                              | -34.644.276.295  | 0,00                                      | 0               | 0,00                                      | 0               |
| 16-may-15 | 0,00  | 412.732.017   | 232.500.000 | 310.000.000 | 0,00  | 0                | 0,00                                      | 0               | 0,00                                      | 0               |
| 16-jun-15 | 0,00  | 412.732.017   | 232.500.000 | 310.000.000 | 0,00  | 0                | 0,00                                      | 0               | 0,00                                      | 0               |
| 16-jul-15 | 94.492.054,74                                   | 412.732.017   | 232.500.000 | 310.000.000 | 94.492.054,74                               | -8.693.269.036   | 0,00                                      | 0               | 0,00                                      | 0               |
| 16-ago-15 | 0,00  | 318.239.963   | 232.500.000 | 310.000.000 | 0,00  | 0                | 0,00                                      | 0               | 0,00                                      | 0               |
| 16-sep-15 | 0,00  | 318.239.963   | 232.500.000 | 310.000.000 | 0,00  | 0                | 0,00                                      | 0               | 0,00                                      | 0               |
| 16-oct-15 | 99.615.169,81                                   | 318.239.963   | 232.500.000 | 310.000.000 | 99.615.169,81                               | 0                | 0,00                                      | 0               | 0,00                                      | 0               |
| 16-nov-15 | 0,00  | 218.624.793   | 232.500.000 | 310.000.000 | 0,00  | 0                | 0,00                                      | 0               | 0,00                                      | 0               |
| 16-dic-15 | 0,00  | 218.624.793   | 232.500.000 | 310.000.000 | 0,00  | 0                | 0,00                                      | 0               | 0,00                                      | 0               |
| 16-ene-16 | 68.660.826,21                                   | 218.624.793   | 232.500.000 | 310.000.000 | 68.660.826,21                               | 6.316.796.011    | 0,00                                      | 0               | 0,00                                      | 0               |
| 16-feb-16 | 0,00  | 149.963.967   | 232.500.000 | 310.000.000 | 0,00  | 0                | 0,00                                      | 0               | 0,00                                      | 0               |
| 16-mar-16 | 0,00  | 149.963.967   | 232.500.000 | 310.000.000 | 0,00  | 0                | 0,00                                      | 0               | 0,00                                      | 0               |
| 16-abr-16 | 55.732.305,63                                   | 149.963.967   | 232.500.000 | 310.000.000 | 55.732.305,63                               | 10.199.011.930   | 0,00                                      | 0               | 0,00                                      | 0               |
| 16-may-16 | 0,00  | 94.231.661    | 232.500.000 | 310.000.000 | 0,00  | 0                | 0,00                                      | 0               | 0,00                                      | 0               |
| 16-jun-16 | 0,00  | 94.231.661    | 232.500.000 | 310.000.000 | 0,00  | 0                | 0,00                                      | 0               | 0,00                                      | 0               |
| 16-jul-16 | 46.302.449,97                                   | 94.231.661    | 232.500.000 | 310.000.000 | 46.302.449,97                               | 12.686.871.292   | 0,00                                      | 0               | 0,00                                      | 0               |
| 16-ago-16 | 0,00  | 47.929.211    | 232.500.000 | 310.000.000 | 0,00  | 0                | 0,00                                      | 0               | 0,00                                      | 0               |
| 16-sep-16 | 0,00  | 47.929.211    | 232.500.000 | 310.000.000 | 0,00  | 0                | 0,00                                      | 0               | 0,00                                      | 0               |
| 16-oct-16 | 43.183.050,24                                   | 47.929.211    | 232.500.000 | 310.000.000 | 43.183.050,24                               | 15.804.996.388   | 0,00                                      | 0               | 0,00                                      | 0               |
| 16-nov-16 | 0,00  | 4.746.161     | 232.500.000 | 310.000.000 | 0,00  | 0                | 0,00                                      | 0               | 0,00                                      | 0               |

**FTA PYMES SANTANDER 8**

16-oct-15

| Fecha     | Principal<br>disponible para la<br>amortización | SERIE A   | SERIE B     | SERIE C     | 0,59  |                 | 1,96                                      |                 | 2,25                                      |                 |
|-----------|---|-----------|-------------|-------------|---|-----------------|---|-----------------|---|-----------------|
|           |   |           |             |             | AMORTIZACION<br>SERIE A<br>1.317.500.000,00 | VIDA<br>SERIE A | AMORTIZACION<br>SERIE B<br>232.500.000,00 | VIDA<br>SERIE B | AMORTIZACION<br>SERIE C<br>310.000.000,00 | VIDA<br>SERIE C |
| 16-dic-16 | 0,00  | 4.746.161 | 232.500.000 | 310.000.000 | 0,00  | 0               | 0,00                                      | 0               | 0,00                                      | 0               |
| 16-ene-17 | 36.641.716,87                                   | 4.746.161 | 232.500.000 | 310.000.000 | 4.746.160,66                                | 2.173.741.583   | 31.895.556,21                             | 14.608.164.744  | 0,00                                      | 0               |
| 16-feb-17 | 0,00  | 0         | 200.604.444 | 310.000.000 | 0,00  | 0               | 0,00                                      | 0               | 0,00                                      | 0               |
| 16-mar-17 | 0,00  | 0         | 200.604.444 | 310.000.000 | 0,00  | 0               | 0,00                                      | 0               | 0,00                                      | 0               |
| 16-abr-17 | 25.536.767,34                                   | 0         | 200.604.444 | 310.000.000 | 0,00  | 0               | 25.536.767,34                             | 13.994.148.502  | 0,00                                      | 0               |
| 16-may-17 | 0,00  | 0         | 175.067.676 | 310.000.000 | 0,00  | 0               | 0,00                                      | 0               | 0,00                                      | 0               |
| 16-jun-17 | 0,00  | 0         | 175.067.676 | 310.000.000 | 0,00  | 0               | 0,00                                      | 0               | 0,00                                      | 0               |
| 16-jul-17 | 23.404.682,29                                   | 0         | 175.067.676 | 310.000.000 | 0,00  | 0               | 23.404.682,29                             | 14.955.591.981  | 0,00                                      | 0               |
| 16-ago-17 | 0,00  | 0         | 151.662.994 | 310.000.000 | 0,00  | 0               | 0,00                                      | 0               | 0,00                                      | 0               |
| 16-sep-17 | 0,00  | 0         | 151.662.994 | 310.000.000 | 0,00  | 0               | 0,00                                      | 0               | 0,00                                      | 0               |
| 16-oct-17 | 19.108.524,27                                   | 0         | 151.662.994 | 310.000.000 | 0,00  | 0               | 19.108.524,27                             | 13.968.331.239  | 0,00                                      | 0               |
| 16-nov-17 | 0,00  | 0         | 132.554.470 | 310.000.000 | 0,00  | 0               | 0,00                                      | 0               | 0,00                                      | 0               |
| 16-dic-17 | 0,00  | 0         | 132.554.470 | 310.000.000 | 0,00  | 0               | 0,00                                      | 0               | 0,00                                      | 0               |
| 16-ene-18 | 132.554.469,90                                  | 0         | 132.554.470 | 310.000.000 | 0,00  | 0               | 132.554.469,90                            | 109.092.328.726 | 310.000.000,00                            | 255.130.000.000 |