

**F.T.A.: SANTANDER EMPRESAS 6**

**ANA OBREGON MAZO**  
**ANALISTA**  
**SANTANDER DE TITULIZACION, S.G.F.T, S.A.**  
**CIUDAD GRUPO SANTANDER**  
**28660 BOADILLA DEL MONTE**  
**[aobregon@gruposantander.com](mailto:aobregon@gruposantander.com)**  
**Tel: 912893301**

DENOMINACION DEL FONDO:

F.T.A.: SANTANDER EMPRESAS 6

INFORMACIÓN

CORRESPONDIENTE AL:

TRIMESTRE/SEMESTRE:

18/01/2010

- 18/04/2011

AÑO:

2011

Personas que asumen la responsabilidad de esta información y cargos que ocupan:

Firma:

IGNACIO ORTEGA GAVARA - DIRECTOR GENERAL

**I. DATOS GENERALES SOBRE EL FONDO**

Fecha de Constitución del Fondo	09 febrero 2009	Agencia de pago de Bonos	BANCO SANTANDER	
Fecha de Desembolso BT's	11 febrero 2009	Negociación Mercado	AJAF	
Fecha Final Amortización	18 enero 2042	Agencias de calificación	MOODY'S ESPAÑA	
Sociedad Gestora	SANTANDER DE TITULIZACION, S.G.F.T., S.A.	Calificación	Inicial	Actual
	BANCO SANTANDER	BONOS SERIE A	Aaa	Aaa
		BONOS SERIE B	Aa2	Aa2
		BONOS SERIE C	A2	A2
		BONOS SERIE D	Baa2	Baa2
		BONOS SERIE E	Ba2	Ba2
		BONOS SERIE F	C	C

**II. VALORES EMITIDOS POR EL FONDO: BONOS DE TITULIZACION**

SERIES PRELACION CÓDIGO ISIN	Nº BONOS	NOMINAL EN CIRCULACIÓN			
			Inicial	Actual	%Act/In
BONOS SERIE A ES0372214009	15.106	Nominal Unitario	100.000,00	21.188,34	
		Nominal Total	1.510.600.000,00	320.071.064,04	21,19%
BONOS SERIE B ES0372214017	2.365	Nominal Unitario	100.000,00	100.000,00	
		Nominal Total	236.500.000,00	236.500.000,00	100,00 %
BONOS SERIE C ES0372214025	1.775	Nominal Unitario	100.000,00	100.000,00	
		Nominal Total	177.500.000,00	177.500.000,00	100,00 %
BONOS SERIE D ES0372214033	1.308	Nominal Unitario	100.000,00	100.000,00	
		Nominal Total	130.800.000,00	130.800.000,00	100,00 %
BONOS SERIE E ES0372214041	2.196	Nominal Unitario	100.000,00	100.000,00	
		Nominal Total	219.600.000,00	219.600.000,00	100,00 %
BONOS SERIE F ES0372214058	2.219	Nominal Unitario	100.000,00	100.000,00	
		Nominal Total	221.900.000,00	221.900.000,00	100,00 %

AMORTIZACION E INTERESES BONOS					
Actual			Próximo		
Fecha Amortización Período Actual 18 de abril de 2011			Fecha Próximo Cupón 18 de julio de 2011		
	Amortización de los Bonos	Intereses Brutos Bonos	Tipo de Interés	Importe Bruto Próximo Cupón	Importe Neto Próximo Cupón
BONOS SERIE A	5.757,83 €	89,33 €	1,652%	88,48 €	71,67 €
BONOS SERIE B	0,00 €	376,50 €	1,832%	463,09 €	375,10 €
BONOS SERIE C	0,00 €	451,50 €	2,132%	538,92 €	436,53 €
BONOS SERIE D	0,00 €	689,00 €	3,082%	779,06 €	631,04 €
BONOS SERIE E	0,00 €	876,50 €	3,832%	968,64 €	784,60 €
BONOS SERIE F	0,00 €	0,00 €	1,982%	501,01 €	405,82 €
Amortización devengada no pagada	0,00 €				
Amortización Calendario	NO				

**III. ACTIVOS ADQUIRIDOS POR EL FONDO: DERECHOS DE CRÉDITO**

DERECHOS DE CRÉDITO	A LA EMISIÓN	SITUACIÓN ACTUAL
Número de Derechos de Crédito	6.391	4.244
Saldo Pendiente de Amortizar Derechos	2.275.000.026,09 €	1.084.471.127,72 €
Importes Unitarios Derechos Vivos	355.969,34 €	255.530,43 €
Tipos de Interés	5,17 %	2,43%

TASAS DE AMORTIZACIÓN ANTICIPADA	SITUACIÓN ACTUAL
Tasa mensual actual anualizada:	0,00 %
Tasa últimos 12 meses anualizada:	1,18%
Tasa anualizada desde Constitución del Fondo	2,56%

MOROSIDAD ACTUAL	Hasta 1 mes	De 1 a 6 meses	Mayor de 6 meses
Deuda Vencida(Principal+Intereses)	826.414,45 €	1.894.638,40 €	90.961,67 €
Deuda Pendiente de vencimiento	0,00 €	0,00 €	1.081.811.581,34 €
Deuda Total	826.414,45 €	1.894.638,40 €	1.081.902.543,01 €

**F.T.A.: SANTANDER EMPRESAS 6**

**INFORME TRIMESTRAL BONOS DE TITULIZACIÓN**

18 de abril de 2011

<b>BONOS TITULIZACIÓN DE ACTIVOS. PRINCIPAL</b>	
Saldo anterior	1.393.348.844,02€
Amortizaciones	86.977.779,98€
Saldo actual	1.306.371.064,04€
% sobre saldo inicial	52,32%
Amortización devengada no pagada	0,00 €

<b>DATOS</b>	
Fecha de determinación	11/04/2011
Fecha de Pago de Cupón Actual	18/04/2011
Fecha de Pago de Cupón Anterior	18/01/2011
Número de días	90
Tipo de referencia (%)	1,332%
Próxima Fecha de Pago	18/07/2011

<b>BONOS DE TITULIZACIÓN DE ACTIVOS. INTERESES</b>	
Intereses pagados Serie A	1.349.418,98€
Intereses pagados Serie B	890.422,50€
Intereses pagados Serie C	801.412,50€
Intereses pagados Serie D	901.212,00€
Intereses pagados Serie E	1.924.794,00€
Intereses pagados Serie F	0,00 €
Intereses devengados no pagados	4.159.049,51€

<b>VIDA RESIDUAL (AÑOS)</b>		
	<b>INICIAL</b>	<b>18-abr-11</b>
BONOS SERIE A	1,10	0,61
BONOS SERIE B	3,31	1,61
BONOS SERIE C	4,29	2,75
BONOS SERIE D	5,64	4,27
BONOS SERIE E	6,43	5,50
BONOS SERIE F	6,43	5,50

**F.T.A.: SANTANDER EMPRESAS 6**

**INFORME TRIMESTRAL DERECHOS DE CREDITO**

18 de abril de 2011

<b>DERECHOS DE CRÉDITO. PRINCIPAL</b>	
Saldo anterior	1.171.448.835,48€
Amortizaciones	86.977.707,76€
Saldo actual	1.084.471.127,72€
Número de derechos de crédito	4.244
Saldo actual préstamos hipotecarios	301.696.330,40€
Número de préstamos hipotecarios	523
LTV	65,98%

<b>DERECHOS DE CRÉDITO. INTERESES</b>	
Intereses cobrados en el trimestre	6.360.847,62€
Intereses devengados en el trimestre	6.484.292,04€

<b>DERECHOS DE CRÉDITO EN MOROSIDAD</b>					
	<b>HASTA 30 DIAS</b>	<b>30 A 60 DIAS</b>	<b>60 A 90 DIAS</b>	<b>90 A 180 DIAS</b>	<b>180 A 365 DIAS</b>
Principal	810.803,83€	275.353,23€	521.713,42€	966.511,92€	85.163,88€
Intereses	15.610,62€	57.064,19€	39.709,79€	34.285,86€	5.797,69€
Saldo de los derechos de crédito	8.606.387,09€	9.940.203,52€	6.153.172,08€	3.800.708,18€	36.438.031,95€
Número de derechos de crédito	66	86	64	23	153
% sobre saldo de los derechos de crédito	0,79%	0,92%	0,57%	0,35%	3,36%

\* Se excluyen en este informe los vencidos y no pagados con antigüedad entre 1 y 15 días por considerarse morosidad técnica, con un gran porcentaje de recobro.

<b>PRÉSTAMOS EN WRITE OFF</b>	
Write Off acumulado Fecha Pago anterior	14.864.070,40€
Write Off trimestre	-2.262.335,25€
Write Off acumulados actuales	12.601.735,15€

**F.T.A.: SANTANDER EMPRESAS 6**

**INFORME TRIMESTRAL DERECHOS DE CREDITO**

18 de abril de 2011

<b>CONTENCIOSOS / JUDICIALES</b>	
Saldo anterior	31.578.256,13€
Diferencia	4.430.496,31€
Saldo actual	36.008.752,44€

<b>ADJUDICADOS</b>	
Saldo anterior	7.679.100,21€
Diferencia	-120.380,11€
Saldo actual	7.558.720,10€

<b>PERDIDAS DE LA CARTERA</b>	
Saldo anterior	2.213.223,98€
Diferencia	5.189.364,14€
Saldo actual	7.402.588,12€

**F.T.A.: SANTANDER EMPRESAS 6**

**ESTADO DE ORIGEN Y APLICACIÓN DE FONDOS Y CUENTA DE TESORERÍA**

18 de abril de 2011

ORIGEN	90.821.797,78 €
<b>PRINCIPAL COBRADO</b>	
Amortización derechos de crédito	83.208.866,12€
<b>INTERESES COBRADOS</b>	
Intereses de derechos de crédito	6.360.847,62€
Intereses de reinversión	642.382,50€
<b>CONTENCIOSOS / JUDICIALES</b>	713.958,70€
<b>GASTOS DE ADJUDICADOS</b>	-104.257,16€

ESTADO CUENTA DE TESORERÍA	207.528.981,94 €
<b>FONDO DE RESERVA</b>	
Saldo anterior	207.781.014,78€
Utilizado en el periodo	-1.366.803,13€
Saldo actual	206.414.211,65€
<b>RETENCION A CUENTA DEL IRPF</b>	1.114.770,29€

APLICACIÓN	90.821.797,78 €
<b>GASTOS ORDINARIOS</b>	13.035,53€
COMISION GESTION	85.891,37€
PAGO SWAP	6.360.847,62€
COBRO SWAP	-7.116.213,57€
INTERESES SERIE A	1.349.418,98€
INTERESES SERIE B	890.422,50€
INTERESES SERIE C	801.412,50€
INTERESES SERIE D	901.212,00€
INTERESES SERIE E	1.924.794,00€
AMORTIZACION BONOS SERIE A	86.977.779,98€
INTERESES SERIE F (Parte Ordinaria)	0,00€
INTERESES PTO SUBORDINADO	0,00€
AMORTIZACION PTO SUBORDINADO	0,00€
COMISIONES A FAVOR DE SANTANDER	0,00€
INTERESES SERIE F (Parte Extraordinaria)	0,00€
<b>DISPOSICION DEL FONDO DE RESERVA</b>	-1.366.803,13€

**F.T.A.: SANTANDER EMPRESAS 6**

**MEJORA CREDITICIA Y PRÉSTAMO SUBORDINADO**

18 de abril de 2011

<b>MEJORA DE CRÉDITO</b>		
<b>CONCEPTOS</b>	<b>INICIAL</b>	<b>18-abr-11</b>
EMISIÓN SUBORDINADA	764.400.000,00€ (33,60%)	764.400.000,00€ (70,49%)
FONDO DE RESERVA	221.900.000,00€ (9,75%)	206.414.211,65€ (19,03%)

<b>PRÉSTAMOS SUBORDINADOS</b>		
<b>CONCEPTOS</b>	<b>INICIAL</b>	<b>18-abr-11</b>
PRESTAMO SUBORDINADO		
Saldo vivo	500.000,00€	351.501,03€
Tipo de interés	2,537 %	1,982%

**F.T.A.: SANTANDER EMPRESAS 6**

**DEFINICIONES**

**18 de abril de 2011**

**FECHA DE DETERMINACIÓN** Será la fecha en que la Sociedad Gestora, en nombre del Fondo, realizará las cálculos necesarios para distribuir los fondos disponibles existentes a dicha fecha, de acuerdo con el orden de prelación de pagos descrito en el Folleto Informativo.  
Todos los datos de los Activos Titulizados (Saldo Vivo DC's, tablas de morosidad, propiedades transitorias, datos estadísticos, etc.) están referidos a dicha fecha.

**WRITE OFF** Préstamos con cuotas pendientes con antigüedad igual o superior a 12 ó 18 meses (según Folleto Informativo).

**PÉRDIDAS DE LA CARTERA** Aquellos préstamos cuya deuda el Cedente considera que no va a recuperar (neto de recuperaciones).

**PRÉSTAMOS FALLIDOS** Aquellos préstamos cuya deuda el Cedente considera que no va a recuperar, o aquellos préstamos que tienen cuotas pendientes con antigüedad.

**SALDO VIVO ACUMULADO DE PRÉSTAMOS FALLIDOS** Saldo vivo acumulado de los Derechos de Crédito derivados de Préstamos Fallidos, sin tener en cuenta los importes recobrados.

**ADJUDICADOS** Bienes en el activo del Fondo como consecuencia de un proceso judicial o extrajudicial.

**CONTENCIOSO / JUDICIAL** Préstamos sobre los que el Cedente va a iniciar acciones judiciales. Esta cantidad está incluida en el cuadro de morosidad.



FONDO DE TITULIZACIÓN DE ACTIVOS  
SANTANDER EMPRESAS 6

INFORME DE MOROSIDAD

MOROSIDAD HISTÓRICA					
	Abril 2010	Julio 2010	Octubre 2010	Enero 2011	Abril 2011
HASTA 30 DIAS	1,263%	1,273%	0,701%	1,303%	0,794%
DE 30 A 60 DIAS	1,181%	1,045%	0,869%	2,195%	0,917%
DE 60 A 90 DIAS	1,008%	0,544%	2,687%	0,572%	0,567%
DE 90 A 180 DIAS	1,380%	0,340%	1,591%	0,334%	0,350%
MÁS DE 180 DÍAS	1,329%	0,816%	1,357%	3,348%	3,360%

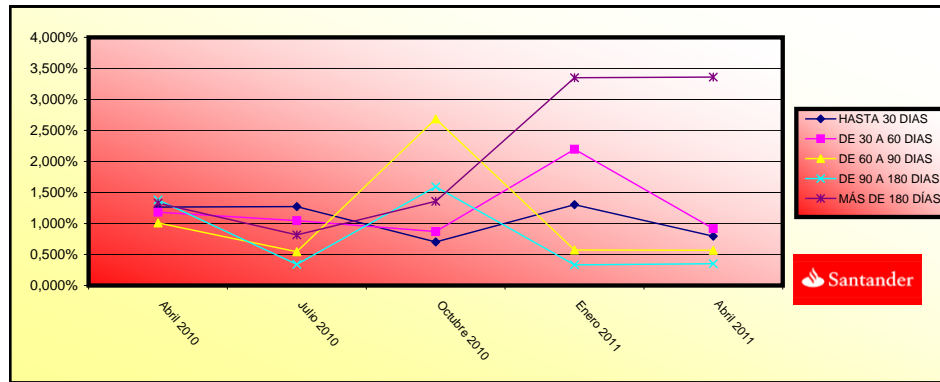

**FONDO DE TITULIZACIÓN DE ACTIVOS  
SANTANDER EMPRESAS 6**

**INFORME RELATIVO A LOS TRIGGERS DEL FONDO**

Fecha: 18 de abril de 2011

<b>TRIGGERS FONDOS DE RESERVA</b>	
<b>SI 1) ES MAYOR QUE 2) NO SE AMORTIZA EL FONDO DE RESERVA</b>	
1) SALDO VIVO PRÉSTAMOS MOROSOS	40.238.740,13 €
2) 1,00% * SALDO VIVO DE LOS PRÉSTAMOS	10.844.711,28 €

EL NIVEL REQUERIDO DE FONDO RESERVA DEBE PERMANECER CONSTANTE EN SU NIVEL INICIAL DE 221.900.000 EUROS DURANTE TRES AÑOS.

<b>TRIGGERS FONDOS DE RESERVA</b>	
<b>SI 1) ES MAYOR QUE 2) NO SE AMORTIZA EL FONDO DE RESERVA</b>	
1) SALDO VIVO PRÉSTAMOS FALLIDOS	20.004.323,27 €
2) 1,00% * SALDO VIVO INICIAL DE LOS PRÉSTAMOS	22.750.000,26 €

EL NIVEL REQUERIDO DE FONDO RESERVA DEBE PERMANECER CONSTANTE EN SU NIVEL INICIAL DE 221.900.000 EUROS DURANTE TRES AÑOS.

<b>TRIGGERS DIFERIMIENTO DE INTERESES</b>		
DIFERIMIENTO DE INTERERES SERIE B (AL 9º LUGAR), SI SALDO VIVO ACUMULADO DE PRÉSTAMOS FALLIDOS > 31% SALDO INICIAL DE ACTIVOS		NO
DIFERIMIENTO DE INTERERES SERIE C (AL 10º LUGAR), SI SALDO VIVO ACUMULADO DE PRÉSTAMOS FALLIDOS > 27% SALDO INICIAL DE ACTIVOS		NO
DIFERIMIENTO DE INTERERES SERIE D (AL 11º LUGAR), SI SALDO VIVO ACUMULADO DE PRÉSTAMOS FALLIDOS > 18% SALDO INICIAL DE ACTIVOS		NO
DIFERIMIENTO DE INTERERES SERIE E (AL 12º LUGAR), SI SALDO VIVO ACUMULADO DE PRÉSTAMOS FALLIDOS > 12% SALDO INICIAL DE ACTIVOS		NO

ESTADÍSTICO DE VALORES DE TASACIÓN SOBRE SALDOS VIVOS				
INTERVALO	SALDO	% SALDOS VIVOS	Nº PRÉSTAMOS	% Nº PRÉSTAMOS
0,01 - 9,99	450.281,14 €	0,15%	4	0,76%
10,00 - 19,99	110.730,97 €	0,04%	1	0,19%
20,00 - 29,99	6.206.314,39 €	2,06%	7	1,34%
30,00 - 39,99	3.838.055,98 €	1,27%	10	1,91%
40,00 - 49,99	3.414.111,10 €	1,13%	13	2,49%
50,00 - 59,99	32.585.583,13 €	10,80%	70	13,38%
60,00 - 69,99	118.529.816,39 €	39,29%	258	49,33%
70,00 - 79,99	69.749.071,09 €	23,12%	114	21,80%
80,00 - 103,99	66.812.365,61 €	22,15%	46	8,80%
	<b>301.696.330,40 €</b>	<b>100,00%</b>	<b>523</b>	<b>100,00%</b>

CONCENTRACIÓN POR DEUDOR			
DEUDOR	SALDO VIVO	% SALDO VIVO	
1	50.000.000,00 €	4,61%	
2	25.635.920,13 €	2,36%	
3	25.000.000,00 €	2,31%	
4	23.000.000,00 €	2,12%	
5	20.800.000,00 €	1,92%	
6	18.096.928,38 €	1,67%	
7	16.741.931,34 €	1,54%	
8	13.573.560,00 €	1,25%	
9	13.500.000,00 €	1,24%	
10	13.000.000,00 €	1,20%	
11	11.500.000,00 €	1,06%	
12	10.000.000,00 €	0,92%	
13	9.416.361,61 €	0,87%	
14	8.070.126,90 €	0,74%	
15	8.017.085,50 €	0,74%	
16	8.000.000,00 €	0,74%	
17	7.700.000,00 €	0,71%	
18	7.346.650,86 €	0,68%	
19	7.149.000,00 €	0,66%	
20	7.149.000,00 €	0,66%	

CONCENTRACIÓN POR SECTOR			
SECTOR	SALDO VIVO	% SALDO VIVO	
AGRICULTURA, GANADERIA, CAZA Y SERVICIOS RELACIONADOS CON LAS	26.042.155,88 €		2,37%
SILVICULTURA Y EXPLOTACION FORESTAL	150.332,90 €		0,01%
PESCA Y ACUICULTURA	501.786,12 €		0,05%
EXTRACCION DE ANTRACITA,HULLA Y LIGNITO	162.628,64 €		0,01%
EXTRACCION DE MINERALES METALICOS	0,00 €		0,00%
OTRAS INDUSTRIAS EXTRACTIVAS	5.363.511,48 €		0,49%
ACTIVIDADES DE APOYO A LAS INDUSTRIAS EXTRACTIVAS	0,00 €		0,00%
INDUSTRIA DE LA ALIMENTACION	45.417.102,67 €		4,14%
FABRICACION DE BEBIDAS	23.580.134,93 €		2,15%
INDUSTRIA DEL TABACO	0,00 €		0,00%
INDUSTRIA TEXTIL	5.648.764,72 €		0,51%
CONFECCION DE PRENDAS DE VESTIR	4.423.959,65 €		0,40%
INDUSTRIA DEL CUERO Y DEL CALZADO	2.010.091,06 €		0,18%
INDUSTRIA DE LA MADERA Y DEL CORCHO, EXCEPTO MUEBLES; CESTERI	5.057.433,63 €		0,46%
INDUSTRIA DEL PAPEL	2.010.374,17 €		0,18%
ARTES GRAFICAS Y REPRODUCCION DE SOPORTES GRABADOS	3.076.901,41 €		0,28%
COQUERIAS Y REFINO DE PETROLEO	0,00 €		0,00%
INDUSTRIA QUIMICA	11.454.479,87 €		1,04%
FABRICACION DE PRODUCTOS FARMACEUTICOS	0,00 €		0,00%
FABRICACION DE PRODUCTOS DE CAUCHO Y PLASTICOS	12.724.625,58 €		1,16%
FABRICACION DE OTROS PRODUCTOS MINERALES NO METALICOS	18.344.515,11 €		1,67%
METALURGIA; FABRICACION DE PRODUCTOS DE HIERRO, ACERO Y FERRO	6.633.306,53 €		0,60%
FABRICACION DE PRODUCTOS METALICOS, EXCEPTO MAQUINARIA Y EQUI	17.408.068,40 €		1,59%
FABRICACION DE PRODUCTOS INFORMATICOS, ELECTRONICOS Y OPTICOS	1.865.424,34 €		0,17%
FABRICACION DE MATERIAL Y EQUIPO ELECTRICO	68.379.927,28 €		6,23%
FABRICACION DE MAQUINARIA Y EQUIPO N.C.O.P.	11.665.440,86 €		1,06%
FABRICACION DE VEHICULOS DE MOTOR, REMOLQUES Y SEMIRREMOLQUE	2.544.347,86 €		0,23%
FABRICACION DE OTRO MATERIAL DE TRANSPORTE	721.173,08 €		0,07%
FABRICACION DE MUEBLES	6.711.287,75 €		0,61%
OTRAS INDUSTRIAS MANUFACTURERAS	2.482.908,53 €		0,23%
REPARACION E INSTALACION DE MAQUINARIA Y EQUIPO	39.251,19 €		0,00%
SUMINISTRO DE ENERGIA ELECTRICA, GAS, VAPOR Y AIRE ACONDICION	12.768.716,82 €		1,16%
CAPTACION, DEPURACION Y DISTRIBUCION DE AGUA	402.274,71 €		0,04%
RECOGIDA Y TRATAMIENTO DE AGUAS RESIDUALES	0,00 €		0,00%
RECOGIDA, TRATAMIENTO Y ELIMINACION DE RESIDUOS; VALORIZACION	2.854.299,12 €		0,26%
ACTIVIDADES DE DESCONTAMINACION Y OTROS SERVICIOS DE GESTION	46.883,88 €		0,00%
CONSTRUCCION DE EDIFICIOS	171.350.989,86 €		15,62%
INGENIERIA CIVIL	9.268.620,59 €		0,84%
ACTIVIDADES DE CONSTRUCCION ESPECIALIZADA	17.749.167,07 €		1,62%
VENTA Y REPARACION DE VEHICULOS DE MOTOR Y MOTOCICLETAS	10.651.565,95 €		0,97%
COMERCIO AL POR MAYOR E INTERMEDIARIOS DEL COMERCIO, EXCEPTO	84.158.763,09 €		7,67%
COMERCIO AL POR MENOR, EXCEPTO DE VEHICULOS DE MOTOR Y MOTOCI	28.651.227,53 €		2,61%
TRANSPORTE TERRESTRE Y POR TUBERIA	10.026.849,92 €		0,91%

CONCENTRACIÓN POR SECTOR			
SECTOR	SALDO VIVO	% SALDO VIVO	
TRANSPORTE MARITIMO Y POR VIAS NAVEGABLES INTERIORES	24.909.073,55 €	2,27%	
TRANSPORTE AEREO	2.123.885,09 €	0,19%	
ALMACENAMIENTO Y ACTIVIDADES ANEXAS AL TRANSPORTE	23.203.359,24 €	2,12%	
ACTIVIDADES POSTALES Y DE CORREOS	121.518,11 €	0,01%	
SERVICIOS DE ALOJAMIENTO	85.818.374,53 €	7,82%	
SERVICIOS DE COMIDAS Y BEBIDAS	15.055.247,65 €	1,37%	
EDICION	440.442,77 €	0,04%	
ACTIVIDADES CINEMATOGRAFICAS, DE VIDEO Y DE PROGRAMAS DE TELE	700.018,85 €	0,06%	
ACTIVIDADES DE PROGRAMACION Y EMISION DE RADIO Y TELEVISION	1.110.328,79 €	0,10%	
TELECOMUNICACIONES	25.751.379,98 €	2,35%	
PROGRAMACION, CONSULTORIA Y OTRAS ACTIVIDADES RELACIONADAS CO	1.551.536,90 €	0,14%	
SERVICIOS DE INFORMACION	0,00 €	0,00%	
SERVICIOS FINANCIEROS, EXCEPTO SEGUROS Y FONDOS DE PENSIONES	17.640.257,00 €	1,61%	
ACTIVIDADES AUXILIARES A LOS SERVICIOS FINANCIEROS Y A LOS SE	635.243,34 €	0,06%	
ACTIVIDADES INMOBILIARIAS	131.535.785,87 €	11,99%	
ACTIVIDADES JURIDICAS Y DE CONTABILIDAD	4.003.012,70 €	0,36%	
ACTIVIDADES DE LAS SEDES CENTRALES; ACTIVIDADES DE CONSULTORI	6.379.511,53 €	0,58%	
SERVICIOS TECNICOS DE ARQUITECTURA E INGENIERIA; ENSAYOS Y AN	15.162.539,91 €	1,38%	
INVESTIGACION Y DESARROLLO	2.982.018,33 €	0,27%	
PUBLICIDAD Y ESTUDIOS DE MERCADO	2.794.842,95 €	0,25%	
OTRAS ACTIVIDADES PROFESIONALES, CIENTIFICAS Y TECNICAS	24.599.389,12 €	2,24%	
ACTIVIDADES VETERINARIAS	3.400.193,16 €	0,31%	
ACTIVIDADES DE ALQUILER	4.446.096,60 €	0,41%	
ACTIVIDADES RELACIONADAS CON EL EMPLEO	4.086,02 €	0,00%	
ACTIVIDADES DE AGENCIAS DE VIAJES, OPERADORES TURISTICOS, SER	540.920,79 €	0,05%	
ACTIVIDADES DE SEGURIDAD E INVESTIGACION	816.023,76 €	0,07%	
SERVICIOS A EDIFICIOS Y ACTIVIDADES DE JARDINERIA	508.951,38 €	0,05%	
ACTIVIDADES ADMINISTRATIVAS Y OTRAS ACTIVIDADES AUXILIARES A	103.186,61 €	0,01%	
ADMINISTRACION PUBLICA Y DEFENSA; SEGURIDAD SOCIAL OBLIGATORI	2.608,14 €	0,00%	
EDUCACION	3.470.191,33 €	0,32%	
ACTIVIDADES SANITARIAS	22.517.803,54 €	2,05%	
ASISTENCIA EN ESTABLECIMIENTOS RESIDENCIALES	757.129,64 €	0,07%	
ACTIVIDADES DE SERVICIOS SOCIALES SIN ALOJAMIENTO	0,00 €	0,00%	
ACTIVIDADES DE CREACION, ARTISTICAS Y ESPECTACULOS	823.776,61 €	0,08%	
ACTIVIDADES DE BIBLIOTECAS, ARCHIVOS, MUSEOS Y OTRAS ACTIVIDA	91.117,70 €	0,01%	
ACTIVIDADES DE JUEGOS DE AZAR Y APUESTAS	4.142.691,70 €	0,38%	
ACTIVIDADES DEPORTIVAS, RECREATIVAS Y DE ENTRETENIMIENTO	2.770.069,87 €	0,25%	
ACTIVIDADES ASOCIATIVAS	20.312.845,18 €	1,85%	
REPARACION DE ORDENADORES, EFECTOS PERSONALES Y ARTICULOS DE	332.912,03 €	0,03%	
OTROS SERVICIOS PERSONALES	13.138.988,21 €	1,20%	
ACTIVIDADES DE LOS HOGARES COMO EMPLEADORES DE PERSONAL DOMES	27.154,47 €	0,00%	
TOTAL	1.097.073.805,40 €	100,00%	



SANTANDER EMPRESAS 6

Date	Outstanding before prepayment	Real outstanding	0,22% Prepayment vector	Remaining at the end of the month	Average Single monthly mortality	CPR	Monthly Single monthly mortality	CPR
								1,18%
febrero-09	2.275.000.000,00		100,00%	100,00%				
abril-09	2.184.376.452,18	2.160.737.284,43	99,78%	98,92%	1,08%	12,24%	1,08%	12,24%
mayo-09	2.113.636.959,17	2.104.582.306,14	99,57%	99,57%	0,21%	2,54%	-0,66%	-8,23%
junio-09	2.054.561.155,24	2.012.471.640,52	99,35%	97,95%	0,69%	7,95%	1,63%	17,87%
julio-09	1.978.848.284,88	1.933.233.113,37	99,14%	97,69%	0,58%	6,76%	0,26%	3,10%
agosto-09	1.894.342.570,70	1.873.474.306,89	98,93%	98,90%	0,22%	2,62%	-1,23%	-15,83%
septiembre-09	1.865.392.586,74	1.845.067.510,42	98,71%	98,91%	0,18%	2,17%	-0,01%	-0,15%
octubre-09	1.848.801.962,74	1.818.290.027,97	98,50%	98,35%	0,24%	2,81%	0,57%	6,60%
noviembre-09	1.798.969.581,86	1.780.533.240,97	98,29%	98,98%	0,13%	1,53%	-0,64%	-7,91%
diciembre-09	1.763.610.545,50	1.738.704.840,49	98,08%	98,59%	0,16%	1,88%	0,39%	4,60%
enero-10	1.713.099.149,80	1.676.828.195,95	97,87%	97,88%	0,21%	2,54%	0,72%	8,25%
febrero-10	1.638.293.105,41	1.602.665.551,00	97,65%	97,83%	0,20%	2,37%	0,06%	0,70%
marzo-10	1.602.680.897,60	1.557.650.698,86	97,44%	97,19%	0,24%	2,81%	0,65%	7,52%
abril-10	1.566.341.109,65	1.508.577.275,25	97,23%	96,31%	0,29%	3,41%	0,90%	10,32%
mayo-10	1.513.730.559,18	1.450.704.710,13	97,02%	95,84%	0,30%	3,58%	0,49%	5,77%
junio-10	1.481.877.624,80	1.405.702.744,94	96,81%	94,86%	0,35%	4,13%	1,02%	11,57%
julio-10	1.443.489.528,21	1.361.086.564,19	96,61%	94,29%	0,37%	4,31%	0,60%	6,96%
agosto-10	1.398.228.544,03	1.326.651.840,20	96,40%	94,88%	0,31%	3,64%	-0,63%	-7,77%
septiembre-10	1.375.446.385,55	1.308.731.322,42	96,19%	95,15%	0,28%	3,26%	-0,28%	-3,45%
octubre-10	1.342.466.291,92	1.279.729.905,02	95,98%	95,33%	0,25%	2,98%	-0,19%	-2,26%
noviembre-10	1.312.060.246,38	1.246.734.439,98	95,78%	95,02%	0,26%	3,02%	0,32%	3,78%
diciembre-10	1.283.665.830,25	1.196.228.303,01	95,57%	93,19%	0,34%	3,95%	1,93%	20,84%
enero-11	1.254.908.273,56	1.171.448.835,48	95,36%	93,35%	0,31%	3,68%	-0,17%	-2,09%
febrero-11	1.218.298.817,19	1.151.336.858,80	95,16%	94,50%	0,25%	2,91%	-1,24%	-15,89%
marzo-11	1.174.365.517,42	1.107.247.918,82	94,95%	94,28%	0,24%	2,90%	0,23%	2,74%
abril-11	1.144.583.124,41	1.084.471.127,72	94,75%	94,75%	0,22%	2,56%	-0,49%	-6,06%

