



F.T.A. SANTANDER EMPRESAS 11

JUAN MANUEL GARCIA ABARQUERO

ANALISTA

SANTANDER DE TITULIZACION, S.G.F.T, S.A.

CIUDAD GRUPO SANTANDER

28660 BOADILLA DEL MONTE

jumgarcia@gruposantander.com

Tel: 912893847



DENOMINACION DEL FONDO:

F.T.A. SANTANDER EMPRESAS 11

INFORMACIÓN

CORRESPONDIENTE AL:

TRIMESTRE/SEMESTRE:

16/03/2012 - 16/05/2012

AÑO:

2012

Personas que asumen la responsabilidad de esta información y cargos que ocupan:	Firma:

I. DATOS GENERALES SOBRE EL FONDO

Fecha de Constitución del Fondo	FHÁ as: [ÁGFG	Agencia de pago de Bonos	ÓCEPÓUÁÚCEP VCEPÓÓÚ	
Fecha de Desembolso BT's	FÍ Á as: [ÁGFG	Negociación Mercado	ÓCEP	
Fecha Final Amortización	FÍ Á [çã\ à\ ÁGFG F	Agencias de calificación	T U U Ö Y Ç Á Ö U Ú CE CE ÓÓÚÚ	
Sociedad Gestora	ÚCEP VCEPÓÓÚ ÁÓÁ QWSZÓÓQ PÉÚÓÉBÁÚÉÉ	Calificación	Inicial	Actual
Originador Derechos Crédito	ÓCEPÓUÁÚCEP VCEPÓÓÚ	BONOS SERIE A	ÓCEPÓCE	ÓCEPÓCE
		BONOS SERIE B	ÓFÉÓ	ÓFÉÓ
		BONOS SERIE C	ÓatÓ	ÓatÓ

II. VALORES EMITIDOS POR EL FONDO: BONOS DE TITULIZACION

SERIES PRELACIÓN CÓDIGO ISIN	Nº BONOS	NOMINAL EN CIRCULACIÓN			
			Inicial	Actual	%Act/In
ÓUPUÚÁÚÓÚÓÁE ÓÙE-FHÍÍÍEÍ	G FÍE€	Nominal Unitario	F€€€€€€€	Í G€ JH€J	
		Nominal Total	G F€€€€€€€€€€	F€ Í H€ F€€ Í Í E€	Í G€ JÁ
ÓUPUÚÁÚÓÚÓÓ ÓÙE-FHÍÍÍEÍ	Í E€€	Nominal Unitario	F€€€€€€€	F€€€€€€€	
		Nominal Total	Í H€€€€€€€€€	Í H€€€€€€€€€	F€€€€€
ÓUPUÚÁÚÓÚÓÓ ÓÙE-FHÍÍÍEÍ	Í E€€	Nominal Unitario	F€€€€€€€	F€€€€€€€	
		Nominal Total	Í I G€€€€€€€€€	Í I G€€€€€€€€€	F€€€€€

AMORTIZACION E INTERESES BONOS					
Actual			Próximo		
Fecha Amortización Periodo Actual 16 mayo 2012			Fecha Próximo Cupón 16 agosto 2012		
	Amortización de los Bonos	Intereses Brutos Bonos	Tipo de Interés	Importe Bruto Próximo Cupón	Importe Neto Próximo Cupón
BONOS SERIE A	FÍ EÍ E FÁ	G H Ú H Á	F E I €€Á	H E E F Á	G E E Á
BONOS SERIE B	E€€Á	G G Ú Á	F E J €€Á	I H F E J Á	H I F E J Á
BONOS SERIE C	E€€Á	I I J E Í Á	F E I €€Á	H G E I Á	G E E H Á
Amortización devengada no pagada	E€€Á				
Amortización Calendario	P U				

III. ACTIVOS ADQUIRIDOS POR EL FONDO: DERECHOS DE CRÉDITO

DERECHOS DE CRÉDITO	A LA EMISIÓN	SITUACIÓN ACTUAL
Número de Derechos de Crédito	8.608	8.464
Saldo Pendiente de Amortizar Derechos	2.650.000.001,51	2.220.094.232,40
Importes Unitarios Derechos Vivos	307.853,16	262.298,46
Tipos de Interés	4,27 %	4,27 %

TASAS DE AMORTIZACIÓN ANTICIPADA	SITUACIÓN ACTUAL
Tasa mensual actual anualizada:	3,47 %
Tasa últimos 12 meses anualizada:	29,16 %
Tasa anualizada desde Constitución del Fondo	34,57 %

MOROSIDAD ACTUAL	Hasta 1 mes	De 1 a 6 meses	Mayor de 6 meses
Deuda Vencida(Principal+Intereses)	202.406,02	709.741,05	0,00
Deuda Pendiente de vencimiento	0,00	0,00	2.219.313.485,49
Deuda Total	202.406,02	709.741,05	2.219.313.485,49

F.T.A. SANTANDER EMPRESAS 11**INFORME TRIMESTRAL BONOS DE TITULIZACIÓN**

16 de mayo de 2012

BONOS TITULIZACIÓN DE ACTIVOS. PRINCIPAL	
Saldo anterior	3.392.000.000,00 €
Amortizaciones	366.887.412,00 €
Saldo actual	3.025.112.588,00 €
% sobre saldo inicial	89,18%
Amortización devengada no pagada	0,00 €

DATOS	
Fecha de determinación	8-may-2012
Fecha de Pago de Cupón Actual	16-may-2012
Fecha de desembolso	16-mar-2012
Número de días	61
Tipo de referencia (%)	0,690%
Próxima Fecha de Pago	16-ago-2012

BONOS DE TITULIZACIÓN DE ACTIVOS. INTERESES	
Intereses pagados Serie A	5.086.516,00 €
Intereses pagados Serie B	1.496.137,00 €
Intereses pagados Serie C	3.633.945,00 €
Intereses devengados no pagados	0,00 €

VIDA RESIDUAL (AÑOS)		
	INICIAL	16-may-2012
SERIE A	3,06	0,62
SERIE B	10,15	2,12
SERIE C	11,18	2,50

F.T.A. SANTANDER EMPRESAS 11**INFORME TRIMESTRAL DERECHOS DE CREDITO**

16 de mayo de 2012

DERECHOS DE CRÉDITO. PRINCIPAL	
Saldo anterior	2.650.000.001,51 €
Amortizaciones	429.905.769,11 €
Saldo actual	2.220.094.232,40 €
Número de derechos de crédito	8.464
LTV	80,02%

DERECHOS DE CRÉDITO. INTERESES	
Intereses cobrados en el trimestre	7.654.744,39 €
Intereses devengados en el trimestre	5.877.090,33 €

DERECHOS DE CRÉDITO EN MOROSIDAD					
	HASTA 30 DÍAS	30 A 60 DÍAS	60 A 90 DÍAS	90 A 180 DÍAS	MAS 180 DÍAS
Principal	186.733,94 €	252.197,94 €	339.815,03 €	2.000,00 €	0,00 €
Intereses	15.672,08 €	54.844,74 €	60.622,53 €	260,81 €	0,00 €
Saldo de los derechos de credito	12.740.034,22 €	8.781.923,53 €	14.497.847,68 €	250.408,41 €	0,00 €
Número de derechos de crédito	190	255	248	2	0
% sobre saldo de los derechos de crédito	0,57%	0,40%	0,65%	0,01%	0,00%

* Se excluyen en este informe los vencidos y no pagados con antigüedad entre 1 y 15 días por considerarse morosidad técnica, con un gran porcentaje de recobro.

PRÉSTAMOS EN WRITE OFF	
Write Off Fecha Pago anterior	0,00 €
Write Off trimestre	0,00 €
Write Off actual	0,00 €

F.T.A. SANTANDER EMPRESAS 11

INFORME TRIMESTRAL DERECHOS DE CREDITO

16 de mayo de 2012

CONTENCIOSOS / JUDICIALES	
Saldo anterior	0,00 €
Diferencia	220.908,41 €
Saldo actual	220.908,41 €
Número derechos de crédito contenciosos	4

ADJUDICADOS	
Saldo anterior	0,00 €
Diferencia	0,00 €
Saldo actual	0,00 €
Número derechos de crédito adjudicados	0

PERDIDAS DE CARTERA	
Saldo anterior	0,00 €
Diferencia	0,00 €
Saldo actual	0,00 €

F.T.A. SANTANDER EMPRESAS 11

ESTADO DE ORIGEN Y APLICACIÓN DE FONDOS Y CUENTA DE TESORERÍA

16 de mayo de 2012

ORIGEN	1.116.923.159,88
PRINCIPAL COBRADO	
Amortización derechos de crédito	429.905.217,29 €
INTERESES COBRADOS	
Intereses de derechos de crédito	7.654.744,39 €
Intereses de reinversión	0,00 €
FONDO DE RESERVA	742.000.000,00 €
VARIACIONES DE LAS LINEAS DE CRÉDITO	(63.018.378,42) €
CONTENCIOSOS / JUDICIALES	1.545,51 €
OTROS	380.031,11 €

ESTADO CUENTA DE TESORERIA	742.000.000,00 €
FONDO DE RESERVA	
Saldo anterior	742.000.000,00 €
Utilizado en el período	0,00 €
Saldo actual	742.000.000,00 €
OTROS	0,00 €

APLICACIÓN	1.116.923.159,88 €
COMISION GESTORA	118.952,33 €
GTOS ORDINARIOS	0,00 €
PAGO SWAP	7.654.744,39 €
COBRO SWAP	(10.001.356,46) €
INTERESES SERIE A	5.086.516,00 €
INTERESES SERIE B	1.496.137,00 €
AMORTIZACION BONOS SERIE A	366.887.412,00 €
AMORTIZACION BONOS SERIE B	0,00 €
FONDO DE RESERVA	742.000.000,00 €
INTS POSTERGADOS SERIE B	0,00 €
INTERESES SERIE C	1.654.585,80 €
AMORTIZACION BONOS SERIE C	0,00 €
INTERESES PRÉSTAMO SUBORDINADO	1.569,84 €
PRINCIPAL PRÉSTAMO SUBORDINADO	39.218,26 €
COMISION ADMON	6.000,00 €
COMISIÓN VARIABLE/INT.EXTR.SERIE C	1.979.359,20 €
DISPOSICIÓN FONDO DE RESERVA	0,00 €
REMANENTE FONDO DE RESERVA	21,51 €

F.T.A. SANTANDER EMPRESAS 11

MEJORA CREDITICIA Y PRÉSTAMO SUBORDINADO

16 de mayo de 2012

MEJORA DE CRÉDITO		
CONCEPTOS	INICIAL	16 de mayo de 2012
EMISIÓN SUBORDINADA	20,00%	23,21%
FONDO DE RESERVA	742.000.000,00 € (28%)	742.000.000,00 € (32,50%)

PRÉSTAMOS SUBORDINADOS		
CONCEPTOS	INICIAL	16 de mayo de 2012
PTMO SUBORDINADO		
Saldo vivo	704.000,00€	664.781,74€
Tipo de interés	1,316%	1,340%

F.T.A. SANTANDER EMPRESAS 11

INFORMACIÓN RELATIVA A LOS TRIGGERS

16 de mayo de 2012

TRIGGERS FONDO DE RESERVA

1. IMPORTE REQUERIDO DOTACIÓN:	742.000.000,00 €
F.R. SERÁ EL MENOR DE:	
1.a) IMPORTE RESERVA INICIAL	742.000.000,00 €
1.b) EL MAYOR DE:	
1.b.1) 56% SALDO VIVO BONOS A y B en Fecha Determinación Precedente	1.484.000.000,00 €
1.b.2) 14% SALDO INICIAL SERIES A y B	371.000.000,00 €
2. NO SE DEBE DAR NI 2.a), 2.b) NI 2.c)	
2.a) F.R. EN FECHA PAGO ANTERIOR NO DOTADO INTEGRAMENTE	NO
2.b) SALDO VIVO DC's MOROSOS >1,00% DC's NO FALLIDOS	NO
2.c) FECHA DE PAGO < 13.03.2014	SÍ

EL NIVEL REQUERIDO DEL FONDO DE RESERVA NO DECRECE

TRIGGERS DIFERIMIENTO INTERESES

1. LA SERIE B VERÁ POSTERGADA EL PAGO DE INTERESES SI 1.a) ES MAYOR QUE 1.b)	
1.a) Saldo Vivo acumulado de préstamos fallidos en Fecha determinación precedente	0,00 €
1.b) 5% Importe Inicial de los Activos	132.500.000,08 €

No hay diferimiento de intereses de la Serie B

SALDO VIVO ACUMULADO DE PRÉSTAMOS FALLIDOS (PRÉSTAMOS EN WRITE OFF + PERDIDAS DE CARTERA)

Saldo anterior	0,00 €
Diferencia	0,00 €
Saldo actual	0,00 €

F.T.A. SANTANDER EMPRESAS 11

DEFINICIONES

16 de mayo de 2012

FECHA DE DETERMINACIÓN Será la fecha en que la Sociedad Gestora, en nombre del Fondo, realizará los cálculos necesarios para distribuir los fondos disponibles existentes a dicha fecha, de acuerdo con el orden de prelación de pagos descrito en el Folleto Informativo.
Todos los datos de los Activos Titulizados (Saldo Vivo DC's, tablas de morosidad, propiedades transitorias, datos estadísticos, etc.) están referidos a dicha fecha.

WRITE OFF Préstamos con cuotas pendientes con antigüedad igual o superior a 12 ó 18 meses (según Folleto Informativo).

PÉRDIDAS DE LA CARTERA Aquellos préstamos cuya deuda el Cedente considera que no va a recuperar (neto de recuperaciones).

PRÉSTAMOS FALLIDOS Aquellos préstamos cuya deuda el Cedente considera que no va a recuperar o aquellos préstamo que tienen cuotas pendientes con antigüedad superior a 12 o 18 meses (según Folleto Informativo)

ADJUDICADOS Bienes en el activo del Fondo como consecuencia de un proceso judicial o extrajudicial.

CONTENCIOSO / JUDICIAL Préstamos sobre los que el Cedente va a iniciar acciones judiciales. Esta cantidad está incluida en el cuadro de morosidad.

SALDO VIVO ACUMULADO DE PRÉSTAMOS FALLIDOS Saldo vivo acumulado de los Derechos de Crédito derivados de Préstamos Fallidos, sin tener en cuenta los importes recobrados



FONDO DE TITULIZACIÓN DE ACTIVOS SANTANDER HIPOTECARIO 8

INFORME HISTÓRICO DE MOROSIDAD

16 de mayo de 2012

Fecha						may-12
15-30 días						0,574%
30-60 días						0,396%
60-90 días						0,658%
90-180 días						0,001%
> 180 días						0,000%

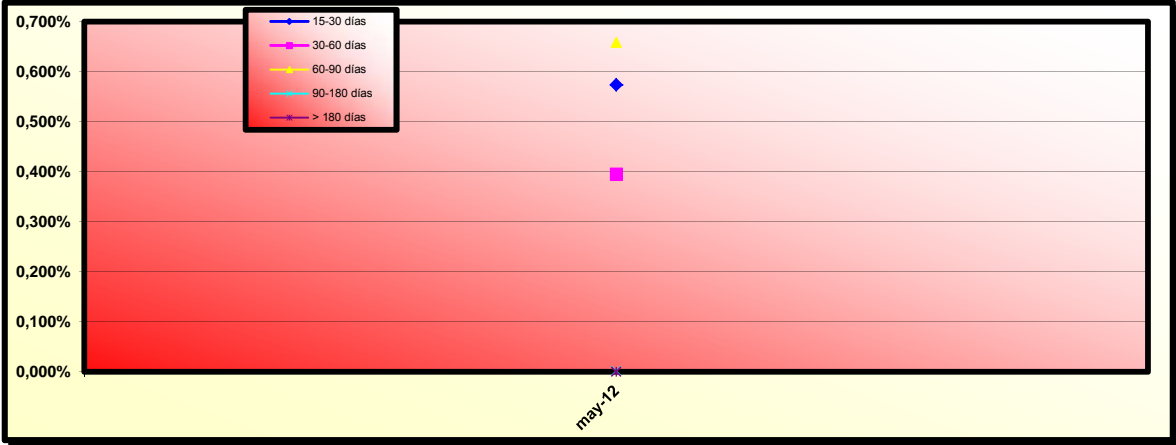



FONDO DE TITULIZACIÓN DE ACTIVOS SANTANDER EMPRESAS 11

INFORME TRIMESTRAL DE ESTADISTICOS

16 de mayo de 2012

LISTADO ESTADÍSTICO DE RATIO PPAL PENDIENTE vs VALOR DE TASACION

Intervalos		Ppal Pendiente	%	Nº de Activos	%
Desde	Hasta				
0	10	0	0,0000%	0	0,0000%
10	20	1.037.837,49	0,8900%	2	1,3158%
20	30	1.142.787,35	0,9800%	2	1,3158%
30	40	0	0,0000%	0	0,0000%
40	50	1.061.159,68	0,9100%	1	0,6579%
50	60	1.131.126,26	0,9700%	1	0,6579%
60	70	7.416.456,69	6,3600%	6	3,9474%
70	80	59.191.720,34	50,7600%	54	35,5263%
80	90	22.599.202,92	19,3800%	39	25,6579%
90	100	23.030.663,45	19,7500%	47	30,9211%
Totales:		116.610.954,17	100,0000%	152	100,0000%

Ratio Máximo: 129,47%
Ratio Mínimo: 13,00%
Ratio Medio: 80,02%

FONDO DE TITULIZACIÓN DE ACTIVOS SANTANDER EMPRESAS 11
F.T.A. SANTANDER EMPRESAS 11

16 de mayo de 2012

LISTADO ESTADÍSTICO DE CODIGO CNAE

Descripción	Nº de Activos	% Nº de Activos	Saldo Vivo	% Saldo Vivo
ACTIVIDADES ADMINISTRATIVAS DE OFICINA Y OTRAS ACT	31	0,36%	5.397.044,00	0,24%
ACTIVIDADES ASOCIATIVAS	60	0,71%	36.578.236,00	1,65%
ACTIVIDADES AUXILIARES A SERVICIOS FINANCIEROS Y A	33	0,39%	14.670.368,00	0,66%
ACTIVIDADES CINEMATOGRAFICAS, DE VIDEO Y PROGRAMAS	25	0,30%	9.771.735,00	0,44%
ACTIVIDADES DE AGENCIAS DE VIAJES, OPERADORES TURI	43	0,51%	2.565.316,00	0,12%
ACTIVIDADES DE ALQUILER	52	0,62%	19.304.810,00	0,87%
ACTIVIDADES DE APOYO A LAS INDUSTRIAS EXTRACTIVAS	4	0,04%	316.363,00	0,01%
ACTIVIDADES DE BIBLIOTECAS,ARCHIVOS,MUSEOS Y OTRAS	7	0,08%	640.497,00	0,03%
ACTIVIDADES DE CONSTRUCCION ESPECIALIZADA	273	3,23%	35.725.721,00	1,61%
ACTIVIDADES DE CREACION, ARTISTICAS Y ESPECTACULOS	26	0,31%	2.807.306,00	0,13%
ACTIVIDADES DE DESCONTAMINACION Y OTROS SERVICIOS	5	0,06%	200.918,00	0,01%
ACTIVIDADES DE JUEGOS DE AZAR Y APUESTAS	25	0,30%	8.036.733,00	0,36%
ACTIVIDADES DE LAS SEDES CENTRALES;ACTIVIDADES DE	111	1,32%	16.530.805,00	0,74%
ACTIVIDADES DE PROGRAMACION Y EMISION DE RADIO Y T	4	0,04%	152.076,00	0,01%
ACTIVIDADES DE SEGURIDAD E INVESTIGACION	27	0,32%	2.740.704,00	0,12%
ACTIVIDADES DE SERVICIOS SOCIALES SIN ALOJAMIENTO	20	0,23%	4.865.332,00	0,22%
ACTIVIDADES DEPORTIVAS, RECREATIVAS Y DE ENTRENI	75	0,89%	7.753.671,00	0,35%
ACTIVIDADES INMOBILIARIAS	282	3,33%	205.841.381,00	9,27%
ACTIVIDADES JURIDICAS Y DE CONTABILIDAD	97	1,15%	6.932.237,00	0,31%
ACTIVIDADES POSTALES Y DE CORREOS	11	0,13%	2.711.842,00	0,12%
ACTIVIDADES RELACIONADAS CON EL EMPLEO	14	0,17%	926.888,00	0,04%
ACTIVIDADES SANITARIAS	180	2,12%	22.416.269,00	1,01%
ACTIVIDADES VETERINARIAS	9	0,11%	475.100,00	0,02%
AGRICULTURA,GANADERIA,CAZA Y SERVICIOS RELACIONADO	357	4,21%	105.762.963,00	4,76%
ALMACENAMIENTO Y ACTIVIDADES ANEXAS AL TRANSPORTE	128	1,52%	73.861.351,00	3,33%
ARTES GRAFICAS Y REPRODUCCION DE SOPORTES GRABADOS	127	1,50%	17.520.966,00	0,79%
ASISTENCIA EN ESTABLECIMIENTOS RESIDENCIALES	23	0,28%	3.576.568,00	0,16%
CAPTACION, DEPURACION Y DISTRIBUCION DE AGUA	5	0,06%	1.067.864,00	0,05%
COMERCIO AL POR MAYOR E INTERMEDIARIOS DEL COMERCI	1.187	14,03%	211.992.146,00	9,55%
COMERCIO AL POR MENOR,EXCEPTO DE VEHICULOS DE MOTO	1.101	13,01%	158.492.369,00	7,14%
CONFECCION DE PRENDAS DE VESTIR	57	0,68%	8.257.632,00	0,37%
CONSTRUCCION DE EDIFICIOS	263	3,11%	191.435.204,00	8,62%
COQUERIAS Y REFINO DE PETROLEO	2	0,02%	66.603,00	0,00%
EDICION	38	0,45%	2.981.584,00	0,13%
EDUCACION	109	1,28%	11.456.785,00	0,52%
EXTRACCION DE ANTRACITA,HULLA Y LIGNITO	2	0,02%	825.874,00	0,04%
EXTRACCION DE MINERALES METALICOS	4	0,04%	428.478,00	0,02%
FABRICACION DE BEBIDAS	54	0,64%	24.630.811,00	1,11%
FABRICACION DE MAQUINARIA Y EQUIPO N.C.O.P.	112	1,33%	14.660.378,00	0,66%
FABRICACION DE MATERIAL Y EQUIPO ELECTRICO	65	0,76%	9.893.840,00	0,45%
FABRICACION DE MUEBLES	79	0,93%	12.289.319,00	0,55%
FABRICACION DE OTRO MATERIAL DE TRANSPORTE	26	0,31%	3.667.592,00	0,17%
FABRICACION DE OTROS PRODUCTOS MINERALES NO METALI	63	0,74%	13.615.824,00	0,61%
FABRICACION DE PROD.INFORMATICOS,ELECTRONICOS,OPTI	41	0,49%	4.879.762,00	0,22%
FABRICACION DE PRODUCTOS DE CAUCHO Y PLASTICOS	92	1,08%	20.183.967,00	0,91%
FABRICACION DE PRODUCTOS FARMACEUTICOS	7	0,08%	1.318.735,00	0,06%
FABRICACION DE PRODUCTOS METALICOS,EXCEPTO MAQUINA	188	2,22%	40.432.316,00	1,82%
FABRICACION DE VEHICULOS MOTOR,REMOLQUES Y SEMIRRE	18	0,21%	5.583.531,00	0,25%
INDUSTIA DE MADERA Y CORCHO, EXCEPTO MUEBLES;CESTE	66	0,79%	6.911.146,00	0,31%
INDUSTRIA DE LA ALIMENTACION	212	2,50%	56.831.025,00	2,56%
INDUSTRIA DEL CUERO Y DEL CALZADO	23	0,28%	1.802.715,00	0,08%
INDUSTRIA DEL PAPEL	61	0,72%	43.644.789,00	1,97%
INDUSTRIA QUIMICA	79	0,93%	17.196.833,00	0,77%
INDUSTRIA TEXTIL	56	0,66%	7.408.447,00	0,33%
INGENIERIA CIVIL	56	0,66%	7.207.529,00	0,32%
INVESTIGACION Y DESARROLLO	13	0,15%	2.732.933,00	0,12%
METALURGIA;FABRICACION DE PROD.DE HIERRO,ACERO Y F	47	0,55%	8.744.942,00	0,39%
OTRAS ACTIVIDADES PROFESIONALES,CIENTIFICAS Y TECN	150	1,77%	34.609.014,00	1,56%
OTRAS INDUSTRIAS EXTRACTIVAS	18	0,21%	6.609.214,00	0,30%
OTRAS INDUSTRIAS MANUFACTURERAS	51	0,60%	15.052.224,00	0,68%
OTROS SERVICIOS PERSONALES	158	1,87%	8.741.612,00	0,39%
PESCA Y ACUICULTURA	14	0,17%	1.342.046,00	0,06%
PROGRAMACION,CONSULTORIA Y OTRAS ACTIVIDADES INFOR	124	1,46%	26.628.894,00	1,20%
PUBLICIDAD Y ESTUDIOS DE MERCADO	75	0,89%	6.151.875,00	0,28%
RECOGIDA Y TRATAMIENTO DE AGUAS RESIDUALES	9	0,11%	438.468,00	0,02%
RECOGIDA,TRATAMIENTO Y ELIMINACION DE RESIDUOS;VA	29	0,34%	11.870.832,00	0,53%
REPARACION DE ORDENADORES,EFFECTOS PERSONALES Y ART	45	0,53%	3.347.899,00	0,15%
REPARACION E INSTALACION DE MAQUINARIA Y EQUIPO	27	0,32%	7.512.791,00	0,34%
SERVICIOS A EDIFICIOS Y ACTIVIDADES DE JARDINERIA	36	0,42%	8.849.287,00	0,40%
SERVICIOS DE ALOJAMIENTO	159	1,88%	83.364.455,00	3,75%
SERVICIOS DE COMIDAS Y BEBIDAS	445	5,25%	45.385.341,00	2,04%
SERVICIOS DE INFORMACION	9	0,11%	7.130.936,00	0,32%
SERVICIOS FINANCIEROS, EXCEPTO SEGUROS Y FONDOS PE	41	0,49%	254.295.999,00	11,45%
SERVICIOS TECNICOS DE ARQUITECTURA E INGENIERIA;EN	124	1,46%	19.551.240,00	0,88%
SILVICULTURA Y EXPLOTACION FORESTAL	25	0,30%	6.922.247,00	0,31%
SUMINISTRO DE ENERGIA ELECTRICA,GAS,VAPOR Y AIRE A	66	0,79%	27.312.682,00	1,23%
TELECOMUNICACIONES	40	0,47%	3.642.061,00	0,16%
TRANSPORTE AEREO	4	0,04%	25.475.556,00	1,15%
TRANSPORTE MARITIMO Y POR VIAS NAVEGABLES INTERIOR	7	0,08%	24.924.973,00	1,12%
TRANSPORTE TERRESTRE Y POR TUBERIA	269	3,17%	38.060.147,00	1,71%
VENTA Y REPARACION DE VEHICULOS DE MOTOR Y MOTOCIC	364	4,31%	54.150.266,40	2,44%
TOTAL	8.464	100,00%	2.220.094.232,40	100,00%

**FLUJOS POR CADA BONO SIN RETENCION PARA EL TOMADOR
(IMPORTES EN EUROS)
TACP = 35%**

Fecha de Pago	Bonos de la Serie A			Bonos de la Serie B			Bonos de la Serie C		
	Principal Amortizado	Intereses Brutos	Flujo Total	Principal Amortizado	Intereses Brutos	Flujo Total	Principal Amortizado	Intereses Brutos	Flujo Total
TOTALES:	1.753.112.588,00	44.334.373,31	1.797.446.961,31	530.000.000,00	46.999.281,06	576.999.281,06	742.000.000,00	80.732.242,74	822.732.242,74
16-may-12									
16-ago-12	466.221.116,43	18.095.003,74	484.316.120,17	0,00	5.577.342,47	5.577.342,47	0,00	8.126.221,37	8.126.221,37
16-nov-12	473.268.722,16	13.282.835,42	486.551.557,58	0,00	5.577.342,47	5.577.342,47	0,00	8.126.221,37	8.126.221,37
18-feb-13	570.205.223,75	8.397.924,24	578.603.147,99	0,00	5.577.342,47	5.577.342,47	0,00	8.126.221,37	8.126.221,37
16-may-13	95.569.691,27	2.430.540,67	98.000.231,94	0,00	5.395.472,60	5.395.472,60	0,00	7.861.235,89	7.861.235,89
16-ago-13	89.520.249,30	1.526.032,69	91.046.281,99	0,00	5.577.342,47	5.577.342,47	0,00	8.126.221,37	8.126.221,37
18-nov-13	58.327.585,09	602.036,56	58.929.621,65	21.685.629,34	5.577.342,47	27.262.971,80	0,00	8.126.221,37	8.126.221,37
17-feb-14	0,00	0,00	0,00	197.911.881,24	5.349.138,35	203.261.019,59	0,00	8.126.221,37	8.126.221,37
16-may-14	0,00	0,00	0,00	43.760.802,94	3.159.939,86	46.920.742,80	0,00	7.861.235,89	7.861.235,89
18-ago-14	0,00	0,00	0,00	38.379.301,42	2.805.947,17	41.185.248,59	0,00	8.126.221,37	8.126.221,37
17-nov-14	0,00	0,00	0,00	228.262.385,06	2.402.070,74	230.664.455,81	742.000.000,00	8.126.221,37	750.126.221,37

SANTANDER EMPRESAS 11 FTA

Tasa mensual actual anualizada:	3,47%
Tasa últimos 12 meses anualizada:	29,16%
Tasa anualizada desde Constitución del Fondo	34,57%

34,57%
3,47%

Fecha	Pendiente Constitución	Pendiente a fecha	Vector Prepago TACP	DATO Fin mes	Caída mensual media	CPR	Caída mensual	CPR	Ppal Pte después del pago
0 16-mar-12	2.650.000.000,00		100,00%	100,00%				29,16%	2.650.000.000,00
1 31-mar-12	2.555.721.448,72	2.551.421.937,47	96,53%	99,83%	0,17%	2,00%	0,17%	2,00%	2.466.959.514,44
2 30-abr-12	2.417.176.291,60	2.252.191.603,13	93,17%	93,17%	3,47%	34,57%	6,67%	56,31%	2.252.191.603,13