



FTA RMBS SANTANDER 3

FRANCISCO FORTES CLAVERO

ANALISTA

SANTANDER DE TITULIZACION, S.G.F.T, S.A.

GRAN VIA DE HORTALEZA 3

28033 MADRID

ffortes@gruposantander.com

Tel: 912893290



DENOMINACION DEL FONDO: **FTA RMBS SANTANDER 3**

INFORMACIÓN CORRESPONDIENTE AL: TRIMESTRE/SEMESTRE: **18/11/2015 - 18/02/2016** AÑO: **2016**

Personas que asumen la responsabilidad de esta información y cargos que ocupan:	Firma:
IGNACIO ORTEGA GAVARA - DIRECTOR GENERAL	

I. DATOS GENERALES SOBRE EL FONDO

Fecha de Constitución del Fondo	17 noviembre 2014	Agencia de pago de Bonos	BANCO SANTANDER	
Fecha de Desembolso BT's	19 noviembre 2014	Negociación Mercado	AIAF	
Fecha Final Amortización	1 noviembre 2061	Agencias de calificación	MOODY'S ESPAÑA	
			DBRS	
Sociedad Gestora	SANTANDER DE TITULIZACION, S.G.F.T, S.A.	Calificación	Inicial	Actual
Originador Derechos Crédito	BANCO DE SANTANDER	SERIA A	A3/AA	AGAA
		SERIA B	B2/BB	CAF / ÓÓÓ
		SERIA C	Ca/C	Ca/C

II. VALORES EMITIDOS POR EL FONDO: BONOS DE TITULIZACION

SERIES PRELACIÓN CÓDIGO ISIN	Nº BONOS	NOMINAL EN CIRCULACIÓN			
			Inicial	Actual	%Act/In
SERIA A ES0305048003	49.316	Nominal Unitario	100.000,00	100.000,00	
		Nominal Total	4.931.600.000,00	4.931.600.000,00	100,00 %
SERIE B ES0305048011	15.684	Nominal Unitario	100.000,00	100.000,00	
		Nominal Total	1.568.400.000,00	1.568.400.000,00	100,00 %
SERIE C ES0305048029	3.136	Nominal Unitario	100.000,00	100.000,00	
		Nominal Total	313.600.000,00	313.600.000,00	100,00 %

AMORTIZACION E INTERESES BONOS					
Actual			Próximo		
Fecha Amortización Periodo Actual 18 febrero 2016			Fecha Próximo Cupón 18 mayo 2016		
	Amortización de los Bonos	Intereses Brutos Bonos	Tipo de Interés	Importe Bruto Próximo Cupón	Importe Neto Próximo Cupón
SERIA A	0,00 €	114,55 €	0,3930 %	81,10 €	76,11 €
SERIE B	0,00 €	139,02 €	0,4430 %	110,75 €	89,71 €
SERIE C	0,00 €	144,13 €	0,4630 %	115,75 €	93,76 €
Amortización devengada no pagada	0,00 €				
Amortización Calendario	NO				

III. ACTIVOS ADQUIRIDOS POR EL FONDO: DERECHOS DE CRÉDITO

DERECHOS DE CRÉDITO	A LA EMISIÓN	SITUACIÓN ACTUAL
Número de Derechos de Crédito	43.613	41.940
Saldo Pendiente de Amortizar Derechos	6.500.000.038,17	5.925.159.932,08
Importes Unitarios Derechos Vivos	393.421,05	141.277,06
Tipos de Interés	1,69 %	1,29 %

TASAS DE AMORTIZACIÓN ANTICIPADA	SITUACIÓN ACTUAL
Tasa mensual actual anualizada:	H ¹ J %
Tasa últimos 12 meses anualizada:	H ¹ F %
Tasa anualizada desde Constitución del Fondo	H ¹ I %

MOROSIDAD ACTUAL	Hasta 1 mes	De 1 a 6 meses	Mayor de 6 meses
Deuda Vencida(Principal+Intereses)	551.435,85	1.175.005,74	42.052,59
Deuda Pendiente de vencimiento	0,00	0,00	5.923.915.560,42
Deuda Total	551.435,85	1.175.005,74	5.923.957.613,01

F.T.A. RMBS SANTANDER 3

INFORME TRIMESTRAL BONOS DE TITULIZACIÓN

18-feb-16

BONOS TITULIZACIÓN DE ACTIVOS. PRINCIPAL	
Saldo anterior	6.356.810.550,00 €
Amortizaciones	118.050.668,16 €
Saldo actual	6.238.759.881,84 €
% sobre saldo inicial	91,56%
Amortización devengada no pagada	0,00 €

DATOS	
Fecha de determinación	11/02/2016
Fecha de Pago de Cupón Actual	18/02/2016
Fecha de Desembolso	18/11/2015
Número de días	92
Tipo de referencia (%)	-0,187%
Próxima Fecha de Pago	18/05/2016

BONOS DE TITULIZACIÓN DE ACTIVOS. INTERESES	
Intereses pagados Serie A	5.649.147,80 €
Intereses pagados Serie B	2.180.389,68 €
Intereses pagados Serie C *	451.991,68 €
Intereses devengados no pagados	0,00 €

VIDA RESIDUAL (AÑOS)		
	INICIAL	18-feb-16
BONOS SERIE A	6,49	5,96
BONOS SERIE B	17,91	17,27
BONOS SERIE C	18,68	19,18

* En cumplimiento de lo establecido en el folleto informativo con respecto al artículo 405 del Reglamento (UE) nº 575/2013, Santander mantiene el compromiso de retener en este fondo de titulización, de manera constante, un interés económico neto significativo en los términos requeridos al efecto por el Banco de España.

F.T.A. RMBS SANTANDER 3

INFORME TRIMESTRAL DERECHOS DE CREDITO

18-feb-16

DERECHOS DE CRÉDITO. PRINCIPAL	
Saldo anterior	6.043.210.680,02 €
Amortizaciones	118.050.747,94 €
Saldo actual	5.925.159.932,08 €
Número de derechos de crédito	41.963
LTV	99,54%

DERECHOS DE CRÉDITO. INTERESES	
Intereses cobrados en el trimestre	19.049.730,45 €
Intereses devengados en el trimestre	18.971.501,65 €

DERECHOS DE CRÉDITO EN MOROSIDAD					
	HASTA 30 DÍAS	30 A 60 DÍAS	60 A 90 DÍAS	90 A 180 DÍAS	MAS 180 DIAS
Principal	415.987,52 €	321.214,93 €	239.123,55 €	254.348,54 €	13.697,12 €
Intereses	135.448,33 €	133.296,77 €	106.453,52 €	120.568,43 €	28.355,47 €
Saldo de los derechos de crédito	179.372.324,36 €	63.225.043,20 €	32.929.772,65 €	27.055.231,98 €	70.313.112,60 €
Número de derechos de crédito	1197	385	204	169	433
% sobre saldo de los derechos de crédito	3,03%	1,07%	0,56%	0,46%	1,19%

PRÉSTAMOS EN WRITE OFF	
Write Off acumulado Fecha Pago anterior	0,00 €
Write Off trimestre	0,00 €
Write Off acumulados actuales	0,00 €

F.T.A. RMBS SANTANDER 3**INFORME TRIMESTRAL DERECHOS DE CREDITO****18-feb-16**

CONTENCIOSOS / JUDICIALES	
Saldo anterior	59.735.409,41 €
Diferencia	15.972.194,78 €
Saldo actual	75.707.604,19 €
Número derechos de crédito contenciosos	467

ADJUDICADOS	
Saldo anterior	4.863.722,63 €
Diferencia	4.135.515,19 €
Saldo actual	8.999.237,82 €
Número derechos de crédito adjudicados	140

PERDIDAS NETAS	
Saldo anterior	5.362.217,92 €
Diferencia	5.093.295,76 €
Saldo actual	10.455.513,68 €

F.T.A. RMBS SANTANDER 3

ESTADO DE ORIGEN Y APLICACIÓN DE FONDOS Y CUENTA DE TESORERÍA

18-feb-16

ORIGEN	126.743.268,52 €
PRINCIPAL COBRADO	
Amortización derechos de crédito	106.773.792,53 €
INTERESES COBRADOS	
Intereses de derechos de crédito	19.049.730,45 €
Intereses de reinversión	0,00
CONTENCIOSOS / JUDICIALES	1.393.103,66 €
OTROS	-550,03
FONDO DE RESERVA	0,00 €
ADJUDICADOS	-472.808,09 €

ESTADO CUENTA DE TESORERÍA	313.600.000,00 €
FONDO DE RESERVA	
Saldo anterior	313.600.000,00 €
Utilizado en el período	0,00 €
Saldo actual	313.600.000,00 €
RETENCIÓN A CUENTA DEL IRPF	0,00 €
GASTOS EMISIÓN RETENIDOS	0,00 €
OTROS	0,00 €

APLICACIÓN	126.743.268,52 €
GASTOS ORDINARIOS	70.466,11 €
COMISION GESTORA	320.452,92 €
INTERESES BONOS SERIE A	5.649.147,80 €
INTERESES BONOS SERIE B	2.180.389,68 €
AMORTIZACION BONOS SERIE A	118.050.668,16 €
AMORTIZACION BONOS SERIE B	0,00 €
INTERESES BONOS SERIE C	451.991,68 €
AMORTIZACION BONOS SERIE C	0,00 €
INTERESES PTO SUBORDINADO	597,37 €
AMORTIZACION PTO SUBORDINADO	19.554,81 €
COMISION DE ADMINISTRACION	0,00 €
INTERESES EXTRAORDINARIOS SERIE C	0,00 €
EXCESO REDONDEO	0,00 €

F.T.A. RMBS SANTANDER 3**MEJORA CREDITICIA Y PRÉSTAMO SUBORDINADO****18-feb-16**

MEJORA DE CRÉDITO		
CONCEPTOS	INICIAL	18-feb-16
EMISIÓN SUBORDINADA	27,62%	30,17%
FONDO DE RESERVA	313.600.000,00 € 5,00%	313.600.000,00 € 5,29%

PRÉSTAMOS SUBORDINADOS		
CONCEPTOS	INICIAL	18-feb-16
PRESTAMO SUBORDINADO		
Saldo vivo	650.000,00 €	394.898,91 €
Tipo de interés	0,729%	0,463%

F.T.A. RMBS SANTANDER 3

INFORMACIÓN RELATIVA A LOS TRIGGERS

18-feb-16

TRIGGERS FONDO DE RESERVA

1. SI 1.a) ES MAYOR QUE 2.a) NO SE AMORTIZA EL FONDO DE RESERVA	
1.a) SALDO DERECHOS EN MOROSIDAD > 90 DÍAS	97.368.344,58 €
2.a) 1 % SALDO DERECHOS DE CRÉDITO ACTUAL	59.251.599,32 €

EL NIVEL REQUERIDO DEL FONDO DE RESERVA ES FIJO HASTA NOVIEMBRE 2017

SALDO VIVO ACUMULADO DE PRESTAMOS FALLIDOS

10.510.795,71 €

TRIGGERS DIFERIMIENTO DE INTERESES CLASE B

DIFERIMIENTO DE INTS CLASE B (6° LUGAR) SI SALDO VIVO ACUMULADO DE PRESTAMOS FALLIDOS >1.300.000.007,63 EUR	NO
---	----

F.T.A. RMBS SANTANDER 3

DEFINICIONES

18-feb-16

FECHA DE DETERMINACIÓN Será la fecha en que la Sociedad Gestora, en nombre del Fondo, realizará los cálculos necesarios para distribuir los fondos disponibles existentes a dicha fecha, de acuerdo con el orden de prelación de pagos descrito en el Folleto Informativo. Todos los datos de los Activos Titulizados (Saldo Vivo DC's, tablas de morosidad, propiedades transitorias, datos estadísticos, etc.) están referidos a dicha fecha.

WRITE OFF Préstamos con cuotas pendientes con antigüedad igual o superior a 12 ó 18 meses (según Folleto Informativo).

PÉRDIDAS DE LA CARTERA Aquellos préstamos cuya deuda el Cedente considera que no va a recuperar (neto de recuperaciones).

PRÉSTAMOS FALLIDOS Aquellos préstamos cuya deuda el Cedente considera que no va a recuperar, o aquellos préstamos que tienen cuotas pendientes con antigüedad.

SALDO VIVO ACUMULADO DE PRÉSTAMOS FALLIDOS Saldo vivo acumulado de los Derechos de Crédito derivados de Préstamos Fallidos, sin tener en cuenta los importes recobrados.

ADJUDICADOS Bienes en el activo del Fondo como consecuencia de un proceso judicial o extrajudicial.

CONTENCIOSO / JUDICIAL Préstamos sobre los que el Cedente va a iniciar acciones judiciales. Esta cantidad está incluida en el cuadro de morosidad.



**FONDO DE TITULIZACIÓN DE ACTIVOS
RMBS SANTANDER 3**

18 de febrero de 2016

INFORME HISTÓRICO DE MOROSIDAD

MOROSIDAD HISTÓRICA				
	mayo-15	agosto-15	noviembre-15	febrero-16
DE 1 A 30 DIAS	0,315%	0,243%	3,640%	3,027%
DE 30 A 60 DIAS	1,294%	1,116%	1,159%	1,067%
DE 60 A 90 DIAS	0,593%	0,644%	0,623%	0,556%
DE 90 A 180 DIAS	0,578%	0,646%	0,636%	0,457%
MÁS DE 180 DIAS	0,082%	0,470%	0,896%	1,187%

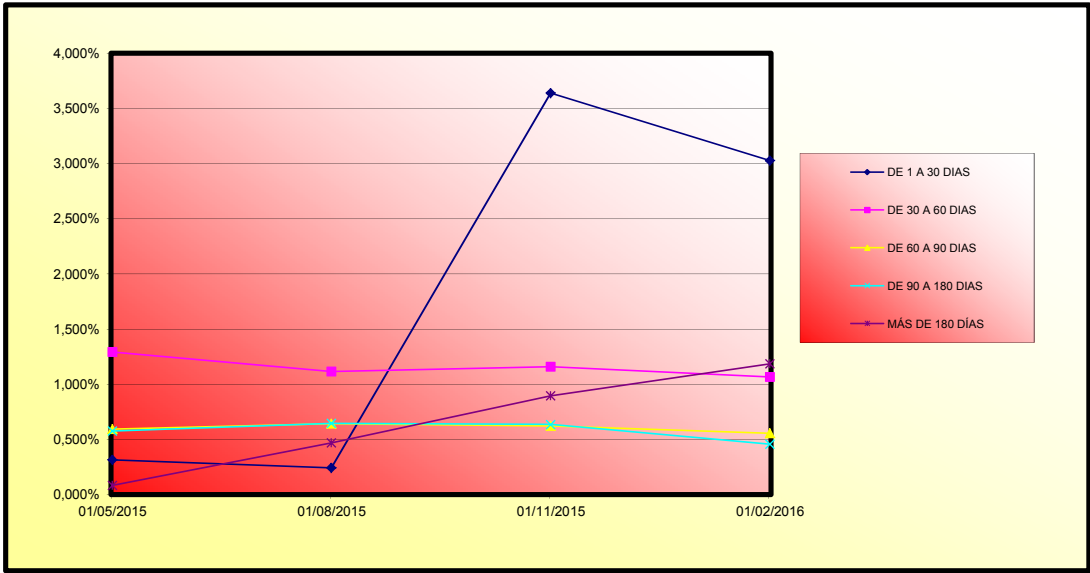



**FONDO DE TITULIZACIÓN DE ACTIVOS
RMBS SANTANDER 3**

18 de febrero de 2016

VALORES DE TASACIÓN SOBRE SALDOS VIVOS

ESTADISTICO DE VALORES DE TASACION ACTUALES SOBRE SALDOS VIVOS				
	SALDO VIVO	% SALDOS VIVOS	Nº PRESTAMOS	% PRESTAMOS
0-9,99	526.478,24 €	0,01%	14	0,03%
10-19,99	170.430,07 €	0,00%	4	0,01%
20-29,99	1.026.139,37 €	0,02%	14	0,03%
30-39,99	4.916.171,38 €	0,08%	33	0,08%
40-49,99	4.381.622,91 €	0,07%	42	0,10%
50-59,99	6.001.991,69 €	0,10%	68	0,16%
60-69,99	27.056.812,05 €	0,46%	257	0,61%
70-79,99	640.718.361,95 €	10,81%	5.229	12,46%
80-89,99	1.295.733.345,48 €	21,86%	9.864	23,51%
90-99,99	1.222.902.044,40 €	20,63%	8.610	20,52%
>100	2.724.439.726,15 €	45,96%	17.828	42,49%

FTA RMBS SANTANDER 3

Fecha	Saldo antes de pago	Saldo Real	0,33%	Permanencia final de mes	Tasa Prepago mensual desde inicio	Tasa Prepago anualizada desde inicio	Tasa Prepago mensual	Tasa Prepago mensual anualizada	Saldo después de pago
			Vector de prepago						
						3,81%			
DATE	OUTSTANDING BEFORE PREPAYMENT	REAL OUTSTANDING	0,33% PREPAYMENT VECTOR	REMAINING AT THE END OF THE MONTH	AVERAGE SINGLE MONTHLY MORTALITY	CPR	MONTHLY SINGLE MONTHLY MORTALIT	CPR	OUTSTANDING AFTER PREPAYMENT
nov-14	6.500.000.000,00		100,00%	100,00%					
dic-14	6.482.460.130,80	6.466.728.435,86	99,67%	99,76%	0,24%	2,87%	0,24%	2,87%	6.466.728.435,86
ene-15	6.464.715.511,42	6.426.318.515,51	99,35%	99,41%	0,30%	3,51%	0,35%	4,14%	6.426.318.515,51
feb-15	6.446.896.297,25	6.387.695.090,60	99,02%	99,08%	0,31%	3,62%	0,33%	3,85%	6.387.695.090,60
mar-15	6.428.934.123,18	6.348.687.133,94	98,70%	98,75%	0,31%	3,70%	0,33%	3,92%	6.348.687.133,94
abr-15	6.410.782.865,06	6.307.869.667,43	98,37%	98,39%	0,32%	3,81%	0,36%	4,25%	6.307.869.667,43
may-15	6.392.564.961,09	6.273.245.544,44	98,05%	98,13%	0,31%	3,70%	0,27%	3,14%	6.273.245.544,44
jun-15	6.374.226.684,60	6.228.948.124,25	97,73%	97,72%	0,33%	3,88%	0,42%	4,93%	6.228.948.124,25
jul-15	6.355.167.886,13	6.191.198.981,41	97,41%	97,42%	0,33%	3,85%	0,31%	3,63%	6.191.198.981,41
ago-15	6.336.646.086,35	6.148.018.103,64	97,09%	97,02%	0,34%	3,95%	0,41%	4,78%	6.148.018.103,64
sep-15	6.318.043.603,56	6.116.499.052,78	96,78%	96,81%	0,32%	3,82%	0,22%	2,61%	6.116.499.052,78
oct-15	6.299.345.372,86	6.081.771.942,28	96,46%	96,55%	0,32%	3,76%	0,27%	3,22%	6.081.771.942,28
nov-15	6.280.513.188,14	6.043.210.680,02	96,14%	96,22%	0,32%	3,78%	0,34%	3,96%	6.043.210.680,02
dic-15	6.261.678.978,83	6.004.258.456,71	95,83%	95,89%	0,32%	3,80%	0,35%	4,07%	6.004.258.456,71
ene-16	6.242.731.599,16	5.961.860.895,17	95,51%	95,50%	0,33%	3,87%	0,40%	4,75%	5.961.860.895,17
feb-16	6.223.778.030,85	5.925.159.932,08	95,20%	95,20%	0,33%	3,86%	0,31%	3,69%	5.925.159.932,08

FECHA	Principal disponible para la amortización	SERIE A	SERIE B	AMORTIZACION SERIE A	VIDA SERIE A	AMORTIZACION SERIE B	VIDA SERIE B	SERIE C	AMORTIZACION SERIE C	VIDA SERIE C
0	0,00	4.931.600.000	1.568.400.000	0,00	0	0,00	0	313.600.000	0,00	0
0	0,00	4.931.600.000	1.568.400.000	0,00	0	0,00	0	313.600.000	0,00	0
0	0,00	4.931.600.000	1.568.400.000	0,00	0	0,00	0	313.600.000	0,00	0
18-feb-15	1 112.304.909,40	4.931.600.000	1.568.400.000	112.304.909,40	-4.763.749.646,929	0,00	0	313.600.000	0,00	0
18-mar-15	0 0,00	4.819.295.091	1.568.400.000	0,00	0	0,00	0	313.600.000	0,00	0
18-abr-15	0 0,00	4.819.295.091	1.568.400.000	0,00	0	0,00	0	313.600.000	0,00	0
18-may-15	1 114.449.546,16	4.819.295.091	1.568.400.000	114.449.546,16	-35.021.561.125	0,00	0	313.600.000	0,00	0
18-jun-15	0 0,00	4.704.845.544	1.568.400.000	0,00	0	0,00	0	313.600.000	0,00	0
18-jul-15	0 0,00	4.704.845.544	1.568.400.000	0,00	0	0,00	0	313.600.000	0,00	0
18-ago-15	1 125.227.440,80	4.704.845.544	1.568.400.000	125.227.440,80	-26.923.899.772	0,00	0	313.600.000	0,00	0
18-sep-15	0 0,00	4.579.618.104	1.568.400.000	0,00	0	0,00	0	313.600.000	0,00	0
18-oct-15	0 0,00	4.579.618.104	1.568.400.000	0,00	0	0,00	0	313.600.000	0,00	0
18-nov-15	1 104.807.423,62	4.579.618.104	1.568.400.000	104.807.423,62	-12.891.313.105	0,00	0	313.600.000	0,00	0
18-dic-15	0 0,00	4.474.810.680	1.568.400.000	0,00	0	0,00	0	313.600.000	0,00	0
18-ene-16	0 0,00	4.474.810.680	1.568.400.000	0,00	0	0,00	0	313.600.000	0,00	0
18-feb-16	1 118.050.747,94	4.474.810.680	1.568.400.000	118.050.747,94	-3.659.573.186	0,00	0	313.600.000	0,00	0
18-mar-16	0 0,00	4.356.759.932	1.568.400.000	0,00	0	0,00	0	313.600.000	0,00	0
18-abr-16	0 0,00	4.356.759.932	1.568.400.000	0,00	0	0,00	0	313.600.000	0,00	0
18-may-16	1 112.024.701,27	4.356.759.932	1.568.400.000	112.024.701,27	6.721.482.076	0,00	0	313.600.000	0,00	0
18-jun-16	0 0,00	4.244.735.231	1.568.400.000	0,00	0	0,00	0	313.600.000	0,00	0
18-jul-16	0 0,00	4.244.735.231	1.568.400.000	0,00	0	0,00	0	313.600.000	0,00	0
18-ago-16	1 110.899.797,33	4.244.735.231	1.568.400.000	110.899.797,33	16.745.869.397	0,00	0	313.600.000	0,00	0
18-sep-16	0 0,00	4.133.835.433	1.568.400.000	0,00	0	0,00	0	313.600.000	0,00	0
18-oct-16	0 0,00	4.133.835.433	1.568.400.000	0,00	0	0,00	0	313.600.000	0,00	0
18-nov-16	1 109.653.683,15	4.133.835.433	1.568.400.000	109.653.683,15	26.645.845.006	0,00	0	313.600.000	0,00	0
18-dic-16	0 0,00	4.024.181.750	1.568.400.000	0,00	0	0,00	0	313.600.000	0,00	0
18-ene-17	0 0,00	4.024.181.750	1.568.400.000	0,00	0	0,00	0	313.600.000	0,00	0
18-feb-17	1 108.182.541,48	4.024.181.750	1.568.400.000	108.182.541,48	36.241.151.395	0,00	0	313.600.000	0,00	0
18-mar-17	0 0,00	3.915.999.209	1.568.400.000	0,00	0	0,00	0	313.600.000	0,00	0
18-abr-17	0 0,00	3.915.999.209	1.568.400.000	0,00	0	0,00	0	313.600.000	0,00	0
18-may-17	1 106.779.751,80	3.915.999.209	1.568.400.000	106.779.751,80	45.381.394.516	0,00	0	313.600.000	0,00	0
18-jun-17	0 0,00	3.809.219.457	1.568.400.000	0,00	0	0,00	0	313.600.000	0,00	0
18-jul-17	0 0,00	3.809.219.457	1.568.400.000	0,00	0	0,00	0	313.600.000	0,00	0
18-ago-17	1 105.479.253,71	3.809.219.457	1.568.400.000	105.479.253,71	54.427.294.915	0,00	0	313.600.000	0,00	0
18-sep-17	0 0,00	3.703.740.203	1.568.400.000	0,00	0	0,00	0	313.600.000	0,00	0
18-oct-17	0 0,00	3.703.740.203	1.568.400.000	0,00	0	0,00	0	313.600.000	0,00	0
18-nov-17	1 104.139.105,09	3.703.740.203	1.568.400.000	104.139.105,09	63.316.575.896	0,00	0	313.600.000	0,00	0
18-dic-17	0 0,00	3.599.601.098	1.568.400.000	0,00	0	0,00	0	313.600.000	0,00	0
18-ene-18	0 0,00	3.599.601.098	1.568.400.000	0,00	0	0,00	0	313.600.000	0,00	0
18-feb-18	1 102.801.354,57	3.599.601.098	1.568.400.000	102.801.354,57	71.960.948.200	0,00	0	313.600.000	0,00	0
18-mar-18	0 0,00	3.496.799.744	1.568.400.000	0,00	0	0,00	0	313.600.000	0,00	0
18-abr-18	0 0,00	3.496.799.744	1.568.400.000	0,00	0	0,00	0	313.600.000	0,00	0
18-may-18	1 101.455.215,61	3.496.799.744	1.568.400.000	101.455.215,61	80.149.620.333	0,00	0	313.600.000	0,00	0
18-jun-18	0 0,00	3.395.344.528	1.568.400.000	0,00	0	0,00	0	313.600.000	0,00	0
18-jul-18	0 0,00	3.395.344.528	1.568.400.000	0,00	0	0,00	0	313.600.000	0,00	0
18-ago-18	1 100.204.485,09	3.395.344.528	1.568.400.000	100.204.485,09	88.280.151.366	0,00	0	313.600.000	0,00	0
18-sep-18	0 0,00	3.295.140.043	1.568.400.000	0,00	0	0,00	0	313.600.000	0,00	0
18-oct-18	0 0,00	3.295.140.043	1.568.400.000	0,00	0	0,00	0	313.600.000	0,00	0
18-nov-18	1 98.920.207,31	3.295.140.043	1.568.400.000	98.920.207,31	96.249.361.714	0,00	0	313.600.000	0,00	0
18-dic-18	0 0,00	3.196.219.836	1.568.400.000	0,00	0	0,00	0	313.600.000	0,00	0
18-ene-19	0 0,00	3.196.219.836	1.568.400.000	0,00	0	0,00	0	313.600.000	0,00	0
18-feb-19	1 97.671.130,46	3.196.219.836	1.568.400.000	97.671.130,46	104.019.753.935	0,00	0	313.600.000	0,00	0
18-mar-19	0 0,00	3.098.548.705	1.568.400.000	0,00	0	0,00	0	313.600.000	0,00	0
18-abr-19	0 0,00	3.098.548.705	1.568.400.000	0,00	0	0,00	0	313.600.000	0,00	0
18-may-19	1 96.399.442,54	3.098.548.705	1.568.400.000	96.399.442,54	111.341.356.136	0,00	0	313.600.000	0,00	0
18-jun-19	0 0,00	3.002.149.263	1.568.400.000	0,00	0	0,00	0	313.600.000	0,00	0
18-jul-19	0 0,00	3.002.149.263	1.568.400.000	0,00	0	0,00	0	313.600.000	0,00	0
18-ago-19	1 95.199.794,73	3.002.149.263	1.568.400.000	95.199.794,73	118.618.931.775	0,00	0	313.600.000	0,00	0
18-sep-19	0 0,00	2.906.949.478	1.568.400.000	0,00	0	0,00	0	313.600.000	0,00	0
18-oct-19	0 0,00	2.906.949.478	1.568.400.000	0,00	0	0,00	0	313.600.000	0,00	0
18-nov-19	1 93.980.316,27	2.906.949.478	1.568.400.000	93.980.316,27	125.745.663.165	0,00	0	313.600.000	0,00	0
18-dic-19	0 0,00	2.812.969.162	1.568.400.000	0,00	0	0,00	0	313.600.000	0,00	0
18-ene-20	0 0,00	2.812.969.162	1.568.400.000	0,00	0	0,00	0	313.600.000	0,00	0
18-feb-20	1 92.766.118,78	2.812.969.162	1.568.400.000	92.766.118,78	132.655.549.861	0,00	0	313.600.000	0,00	0
18-mar-20	0 0,00	2.720.203.043	1.568.400.000	0,00	0	0,00	0	313.600.000	0,00	0
18-abr-20	0 0,00	2.720.203.043	1.568.400.000	0,00	0	0,00	0	313.600.000	0,00	0
18-may-20	1 91.504.096,70	2.720.203.043	1.568.400.000	91.504.096,70	139.177.731.085	0,00	0	313.600.000	0,00	0
18-jun-20	0 0,00	2.628.698.946	1.568.400.000	0,00	0	0,00	0	313.600.000	0,00	0
18-jul-20	0 0,00	2.628.698.946	1.568.400.000	0,00	0	0,00	0	313.600.000	0,00	0
18-ago-20	1 90.362.418,72	2.628.698.946	1.568.400.000	90.362.418,72	145.664.218.980	0,00	0	313.600.000	0,00	0
18-sep-20	0 0,00	2.538.336.527	1.568.400.000	0,00	0	0,00	0	313.600.000	0,00	0
18-oct-20	0 0,00	2.538.336.527	1.568.400.000	0,00	0	0,00	0	313.600.000	0,00	0
18-nov-20	1 89.177.610,76	2.538.336.527	1.568.400.000	89.177.610,76	151.958.648.735	0,00	0	313.600.000	0,00	0
18-dic-20	0 0,00	2.449.158.917	1.568.400.000	0,00	0	0,00	0	313.600.000	0,00	0
18-ene-21	0 0,00	2.449.158.917	1.568.400.000	0,00	0	0,00	0	313.600.000	0,00	0
18-feb-21	1 88.025.956,05	2.449.158.917	1.568.400.000	88.025.956,05	158.094.617.060	0,00	0	313.600.000	0,00	0
18-mar-21	0 0,00	2.361.132.961	1.568.400.000	0,00	0	0,00	0	313.600.000	0,00	0
18-abr-21	0 0,00	2.361.132.961	1.568.400.000	0,00	0	0,00	0	313.600.000	0,00	0
18-may-21	1 86.844.220,03	2.361.132.961	1.568.400.000	86.844.220,03	163.788.198.978	0,00	0	313.600.000	0,00	0
18-jun-21	0 0,00	2.274.288.741	1.568.400.000	0,00	0	0,00	0	313.600.000	0,00	0
18-jul-21	0 0,00	2.274.288.741	1.568.400.000	0,00	0	0,00	0	313.600.000	0,00	0
18-ago-21	1 85.752.749,53	2.274.288.741	1.568.400.000	85.752.749,53	169.533.185.821	0,00	0	313.600.000	0,00	0
18-sep-21	0 0,00	2.188.535.991	1.568.400.000	0,00	0	0,00	0	313.600.000	0,00	0
18-oct-21	0 0,00	2.188.535.991	1.568.400.000	0,00	0	0,00	0	313.600.000	0,00	0
18-nov-21	1 84.627.511,33	2.188.535.991	1.568.400.000	84.627.511,33	175.094.320.934	0,00	0	313.600.000	0,00	0
18-dic-21	0 0,00	2.103.908.480	1.568.400.000	0,00	0	0,00	0	313.600.000	0,00	0
18-ene-22	0 0,00	2.103.908.480	1.568.400.000	0,00	0	0,00	0	313.600.000	0,00	0
18-feb-22	1 83.520.426,93	2.103.908.480	1.568.400.000	83.520.426,93	180.487.642.586	0,00	0	313.600.000	0,00	0
18-mar-22	0 0,00	2.020.388.053	1.568.400.000	0,00	0	0,00	0	313.600.000	0,00	0

FECHA	Principal disponible para la amortización	SERIE A	SERIE B	AMORTIZACION SERIE A	VIDA SERIE A	AMORTIZACION SERIE B	VIDA SERIE B	SERIE C	AMORTIZACION SERIE C	VIDA SERIE C
18-jul-25	0	0,00	1.031.275.027	1.568.400.000	0,00	0	0	313.600.000	0,00	0
18-ago-25	1	68.931.194,09	1.031.275.027	1.568.400.000	68.931.194,09	236.985.445.276	0	313.600.000	0,00	0
18-sep-25	0	0,00	962.343.833	1.568.400.000	0,00	0	0	313.600.000	0,00	0
18-oct-25	0	0,00	962.343.833	1.568.400.000	0,00	0	0	313.600.000	0,00	0
18-nov-25	1	67.924.595,28	962.343.833	1.568.400.000	67.924.595,28	239.773.821.340	0	313.600.000	0,00	0
18-dic-25	0	0,00	894.419.238	1.568.400.000	0,00	0	0	313.600.000	0,00	0
18-ene-26	0	0,00	894.419.238	1.568.400.000	0,00	0	0	313.600.000	0,00	0
18-feb-26	1	66.942.152,35	894.419.238	1.568.400.000	66.942.152,35	242.464.475.798	0	313.600.000	0,00	0
18-mar-26	0	0,00	827.477.086	1.568.400.000	0,00	0	0	313.600.000	0,00	0
18-abr-26	0	0,00	827.477.086	1.568.400.000	0,00	0	0	313.600.000	0,00	0
18-may-26	1	65.947.428,92	827.477.086	1.568.400.000	65.947.428,92	244.796.856.160	0	313.600.000	0,00	0
18-jun-26	0	0,00	761.529.657	1.568.400.000	0,00	0	0	313.600.000	0,00	0
18-jul-26	0	0,00	761.529.657	1.568.400.000	0,00	0	0	313.600.000	0,00	0
18-ago-26	1	64.967.639,74	761.529.657	1.568.400.000	64.967.639,74	247.071.933.950	0	313.600.000	0,00	0
18-sep-26	0	0,00	696.562.017	1.568.400.000	0,00	0	0	313.600.000	0,00	0
18-oct-26	0	0,00	696.562.017	1.568.400.000	0,00	0	0	313.600.000	0,00	0
18-nov-26	1	64.000.224,71	696.562.017	1.568.400.000	64.000.224,71	249.280.875.247	0	313.600.000	0,00	0
18-dic-26	0	0,00	632.561.792	1.568.400.000	0,00	0	0	313.600.000	0,00	0
18-ene-27	0	0,00	632.561.792	1.568.400.000	0,00	0	0	313.600.000	0,00	0
18-feb-27	1	62.986.986,66	632.561.792	1.568.400.000	62.986.986,66	251.129.115.819	0	313.600.000	0,00	0
18-mar-27	0	0,00	569.574.805	1.568.400.000	0,00	0	0	313.600.000	0,00	0
18-abr-27	0	0,00	569.574.805	1.568.400.000	0,00	0	0	313.600.000	0,00	0
18-may-27	1	61.996.526,05	569.574.805	1.568.400.000	61.996.526,05	252.759.836.723	0	313.600.000	0,00	0
18-jun-27	0	0,00	507.578.279	1.568.400.000	0,00	0	0	313.600.000	0,00	0
18-jul-27	0	0,00	507.578.279	1.568.400.000	0,00	0	0	313.600.000	0,00	0
18-ago-27	1	61.088.322,04	507.578.279	1.568.400.000	61.088.322,04	254.616.126.272	0	313.600.000	0,00	0
18-sep-27	0	0,00	446.489.957	1.568.400.000	0,00	0	0	313.600.000	0,00	0
18-oct-27	0	0,00	446.489.957	1.568.400.000	0,00	0	0	313.600.000	0,00	0
18-nov-27	1	60.118.670,33	446.489.957	1.568.400.000	60.118.670,33	256.105.535.591	0	313.600.000	0,00	0
18-dic-27	0	0,00	386.371.287	1.568.400.000	0,00	0	0	313.600.000	0,00	0
18-ene-28	0	0,00	386.371.287	1.568.400.000	0,00	0	0	313.600.000	0,00	0
18-feb-28	1	59.159.019,75	386.371.287	1.568.400.000	59.159.019,75	257.460.053.939	0	313.600.000	0,00	0
18-mar-28	0	0,00	327.212.267	1.568.400.000	0,00	0	0	313.600.000	0,00	0
18-abr-28	0	0,00	327.212.267	1.568.400.000	0,00	0	0	313.600.000	0,00	0
18-may-28	1	58.195.637,78	327.212.267	1.568.400.000	58.195.637,78	258.563.218.676	0	313.600.000	0,00	0
18-jun-28	0	0,00	269.016.630	1.568.400.000	0,00	0	0	313.600.000	0,00	0
18-jul-28	0	0,00	269.016.630	1.568.400.000	0,00	0	0	313.600.000	0,00	0
18-ago-28	1	57.290.965,37	269.016.630	1.568.400.000	57.290.965,37	259.757.237.002	0	313.600.000	0,00	0
18-sep-28	0	0,00	211.725.664	1.568.400.000	0,00	0	0	313.600.000	0,00	0
18-oct-28	0	0,00	211.725.664	1.568.400.000	0,00	0	0	313.600.000	0,00	0
18-nov-28	1	56.375.374,60	211.725.664	1.568.400.000	56.375.374,60	260.792.482.897	0	313.600.000	0,00	0
18-dic-28	0	0,00	155.350.290	1.568.400.000	0,00	0	0	313.600.000	0,00	0
18-ene-29	0	0,00	155.350.290	1.568.400.000	0,00	0	0	313.600.000	0,00	0
18-feb-29	1	55.472.820,69	155.350.290	1.568.400.000	55.472.820,69	261.720.768.032	0	313.600.000	0,00	0
18-mar-29	0	0,00	99.877.469	1.568.400.000	0,00	0	0	313.600.000	0,00	0
18-abr-29	0	0,00	99.877.469	1.568.400.000	0,00	0	0	313.600.000	0,00	0
18-may-29	1	54.555.588,54	99.877.469	1.568.400.000	54.555.588,54	262.303.269.691	0	313.600.000	0,00	0
18-jun-29	0	0,00	45.321.880	1.568.400.000	0,00	0	0	313.600.000	0,00	0
18-jul-29	0	0,00	45.321.880	1.568.400.000	0,00	0	0	313.600.000	0,00	0
18-ago-29	1	53.639.910,54	45.321.880	1.568.400.000	45.321.880,32	222.031.891.701	8.318.030,22	40.750.030,031	313.600.000	0,00
18-sep-29	0	0,00	0	1.560.081.970	0,00	0	0	313.600.000	0,00	0
18-oct-29	0	0,00	0	1.560.081.970	0,00	0	0	313.600.000	0,00	0
18-nov-29	1	52.713.536,42	0	1.560.081.970	0,00	0	52.713.536,42	263.093.260.274	313.600.000	0,00
18-dic-29	0	0,00	0	1.507.368.433	0,00	0	0	313.600.000	0,00	0
18-ene-30	0	0,00	0	1.507.368.433	0,00	0	0	313.600.000	0,00	0
18-feb-30	1	51.808.138,53	0	1.507.368.433	0,00	0	51.808.138,53	263.340.768.161	313.600.000	0,00
18-mar-30	0	0,00	0	1.455.560.295	0,00	0	0	313.600.000	0,00	0
18-abr-30	0	0,00	0	1.455.560.295	0,00	0	0	313.600.000	0,00	0
18-may-30	1	50.934.807,81	0	1.455.560.295	0,00	0	50.934.807,81	263.485.760.806	313.600.000	0,00
18-jun-30	0	0,00	0	1.404.625.487	0,00	0	0	313.600.000	0,00	0
18-jul-30	0	0,00	0	1.404.625.487	0,00	0	0	313.600.000	0,00	0
18-ago-30	1	50.049.898,09	0	1.404.625.487	0,00	0	50.049.898,09	263.462.663.567	313.600.000	0,00
18-sep-30	0	0,00	0	1.354.575.589	0,00	0	0	313.600.000	0,00	0
18-oct-30	0	0,00	0	1.354.575.589	0,00	0	0	313.600.000	0,00	0
18-nov-30	1	49.159.081,36	0	1.354.575.589	0,00	0	49.159.081,36	263.296.039.775	313.600.000	0,00
18-dic-30	0	0,00	0	1.305.418.508	0,00	0	0	313.600.000	0,00	0
18-ene-31	0	0,00	0	1.305.418.508	0,00	0	0	313.600.000	0,00	0
18-feb-31	1	48.271.412,61	0	1.305.418.508	0,00	0	48.271.412,61	262.982.655.874	313.600.000	0,00
18-mar-31	0	0,00	0	1.257.145.095	0,00	0	0	313.600.000	0,00	0
18-abr-31	0	0,00	0	1.257.145.095	0,00	0	0	313.600.000	0,00	0
18-may-31	1	47.387.639,37	0	1.257.145.095	0,00	0	47.387.639,37	262.432.746.818	313.600.000	0,00
18-jun-31	0	0,00	0	1.209.757.456	0,00	0	0	313.600.000	0,00	0
18-jul-31	0	0,00	0	1.209.757.456	0,00	0	0	313.600.000	0,00	0
18-ago-31	1	46.576.680,43	0	1.209.757.456	0,00	0	46.576.680,43	262.180.134.126	313.600.000	0,00
18-sep-31	0	0,00	0	1.163.180.775	0,00	0	0	313.600.000	0,00	0
18-oct-31	0	0,00	0	1.163.180.775	0,00	0	0	313.600.000	0,00	0
18-nov-31	1	45.725.399,46	0	1.163.180.775	0,00	0	45.725.399,46	261.595.010.301	313.600.000	0,00
18-dic-31	0	0,00	0	1.117.455.376	0,00	0	0	313.600.000	0,00	0
18-ene-32	0	0,00	0	1.117.455.376	0,00	0	0	313.600.000	0,00	0
18-feb-32	1	44.923.900,44	0	1.117.455.376	0,00	0	44.923.900,44	261.142.633.281	313.600.000	0,00
18-mar-32	0	0,00	0	1.072.531.475	0,00	0	0	313.600.000	0,00	0
18-abr-32	0	0,00	0	1.072.531.475	0,00	0	0	313.600.000	0,00	0
18-may-32	1	44.073.606,88	0	1.072.531.475	0,00	0	44.073.606,88	260.210.575.005	313.600.000	0,00
18-jun-32	0	0,00	0	1.028.457.868	0,00	0	0	313.600.000	0,00	0
18-jul-32	0	0,00	0	1.028.457.868	0,00	0	0	313.600.000	0,00	0
18-ago-32	1	43.230.521,55	0	1.028.457.868	0,00	0	43.230.521,55	259.166.976.695	313.600.000	0,00
18-sep-32	0	0,00	0	985.227.347	0,00	0	0	313.600.000	0,00	0
18-oct-32	0	0,00	0	985.227.347	0,00	0	0	313.600.000	0,00	0
18-nov-32	1	42.350.074,21	0	985.227.347	0,00	0	42.350.074,21	257.784.901.723	313.600.000	0,00
18-dic-32	0	0,00	0	942.877.273	0,00	0	0	313.600.000	0,00	0
18-ene-33	0	0,00	0	942.877.273	0,00	0	0	313.600.000	0,00	0
18-feb-33	1	41.522.205,53	0	942.877.273	0,00	0	41.522.205,53	256.565.707.979	313.600.000	0,00
18-mar-33	0	0,00	0	901.355.067	0,00	0	0	313.600.000	0,00	0
18-abr-33	0	0,00	0	901.355.067	0,00	0	0	313.600.000	0,00	0
18-may-33	1	40.647.761,14	0	901.355.067	0,00	0	40.647.761,14	254.820.814.589	313.600.000	0,00
18-jun-33	0	0,00	0	860.707.306	0,00	0	0	313.600.000	0,00	0
18-jul-33	0	0,00	0	860.707.306	0,00	0	0	313.600.000	0,00	0