



F.T.A. SANTANDER EMPRESAS 5

MARIA JOSE HERENCIAS PALOMINO

ANALISTA

SANTANDER DE TITULIZACION, S.G.F.T, S.A.

CIUDAD GRUPO SANTANDER

28660 BOADILLA DEL MONTE

marjherencias@gruposantander.com

Tel: 912893300



DENOMINACION DEL FONDO:

F.T.A. SANTANDER EMPRESAS 5

INFORMACIÓN

CORRESPONDIENTE AL:

TRIMESTRE/SEMESTRE:

20/10/2010 - 20/01/2011

AÑO:

2011

Personas que asumen la responsabilidad de esta información y cargos que ocupan:	Firma:
IGNACIO ORTEGA GAVARA - DIRECTOR GENERAL	

I. DATOS GENERALES SOBRE EL FONDO

Fecha de Constitución del Fondo	26 marzo 2008	Agencia de pago de Bonos	BANCO SANTANDER	
Fecha de Desembolso BT's	28 marzo 2008	Negociación Mercado	AIAF	
Fecha Final Amortización	20 octubre 2042	Agencias de calificación	MOODY'S ESPAÑA	
Sociedad Gestora	SANTANDER DE TITULIZACION, S.G.F.T, S.A.	Calificación	Inicial	Actual
Originador Derechos Crédito	BANCO SANTANDER	BONOS SERIE A	Aaa	Aaa
		BONOS SERIE B	Aa3	Aa3
		BONOS SERIE C	A3	A3
		BONOS SERIE D	Baa3	Baa3
		BONOS SERIE E	Ba2	Ba2
		BONOS SERIE F	C	C

II. VALORES EMITIDOS POR EL FONDO: BONOS DE TITULIZACION

SERIES PRELACIÓN CÓDIGO ISIN	Nº BONOS	NOMINAL EN CIRCULACIÓN			
			Inicial	Actual	%Act/In
BONOS SERIE A ES0338122007	15.680	Nominal Unitario	100.000,00	21.330,75	
		Nominal Total	1.568.000.000,00	334.466.160,00	21,33 %
BONOS SERIE B ES0338122015	1.400	Nominal Unitario	100.000,00	100.000,00	
		Nominal Total	140.000.000,00	140.000.000,00	100,00 %
BONOS SERIE C ES0338122023	1.000	Nominal Unitario	100.000,00	100.000,00	
		Nominal Total	100.000.000,00	100.000.000,00	100,00 %
BONOS SERIE D ES0338122031	1.120	Nominal Unitario	100.000,00	100.000,00	
		Nominal Total	112.000.000,00	112.000.000,00	100,00 %
BONOS SERIE E ES0338122049	800	Nominal Unitario	100.000,00	100.000,00	
		Nominal Total	80.000.000,00	80.000.000,00	100,00 %
BONOS SERIE F ES0338122056	1.000	Nominal Unitario	100.000,00	100.000,00	
		Nominal Total	100.000.000,00	100.000.000,00	100,00 %

AMORTIZACION E INTERESES BONOS					
Actual			Próximo		
Fecha Amortización Periodo Actual 20 enero 2011			Fecha Próximo Cupón 20 abril 2011		
	Amortización de los Bonos	Intereses Brutos Bonos	Tipo de Interés	Importe Bruto Próximo Cupón	Importe Neto Próximo Cupón
BONOS SERIE A	4.551,28 €	99,21 €	1,512 %	80,63 €	65,31 €
BONOS SERIE B	0,00 €	396,11 €	1,562 %	390,50 €	316,31 €
BONOS SERIE C	0,00 €	408,89 €	1,612 %	403,00€	326,43 €
BONOS SERIE D	0,00 €	587,78 €	2,312 %	578,00 €	468,18 €
BONOS SERIE E	0,00 €	1.150,00 €	4,512 %	1,128 €	913,68 €
BONOS SERIE F	0,00 €	0,00 €	1,662 %	415,50 €	336,56 €
Amortización devengada no pagada	0,00 €				
Amortización Calendario	NO				

III. ACTIVOS ADQUIRIDOS POR EL FONDO: DERECHOS DE CRÉDITO

DERECHOS DE CRÉDITO	A LA EMISIÓN	SITUACIÓN ACTUAL
Número de Derechos de Crédito	4.182	1.987
Saldo Pendiente de Amortizar Derechos	2.000.001.211,34	766.466.121,89
Importes Unitarios Derechos Vivos	478.240,36	385.740,37
Tipos de Interés	5,22 %	2,34 %

TASAS DE AMORTIZACIÓN ANTICIPADA	SITUACIÓN ACTUAL
Tasa mensual actual anualizada:	-30,22 %
Tasa últimos 12 meses anualizada:	-22,90 %
Tasa anualizada desde Constitución del Fondo	0,41 %

MOROSIDAD ACTUAL	Hasta 1 mes	De 1 a 6 meses	Mayor de 6 meses
Deuda Vencida(Principal+Intereses)	173.889,62	2.158.258,11	3.619.091,34
Deuda Pendiente de vencimiento	0,00	0,00	760.628.489,69
Deuda Total	173.889,62	2.158.258,11	764.247.581,03

F.T.A. SANTANDER EMPRESAS 5

INFORME TRIMESTRAL BONOS DE TITULIZACIÓN

20 enero 2011

BONOS TITULIZACIÓN DE ACTIVOS. PRINCIPAL	
Saldo anterior	937.830.230,40 €
Amortizaciones	71.364.070,40 €
Saldo actual	866.466.160,00 €
% sobre saldo inicial	41,26 %
Amortización devengada no pagada	0,00 €

DATOS	
Fecha de determinación	13/01/2011
Fecha de Pago de Cupón Actual	20/01/2011
Fecha de Pago de Cupón Anterior	20/10/2010
Número de días	92
Tipo de referencia (%)	1,012 %
Próxima Fecha de Pago	20/04/2011

BONOS DE TITULIZACIÓN DE ACTIVOS. INTERESES	
Intereses pagados Serie A	1.555.612,80 €
Intereses pagados Serie B	554.554,00 €
Intereses pagados Serie C	408.890,00 €
Intereses pagados Serie D	658.313,60 €
Intereses pagados Serie E	920.000,00 €
Intereses pagados Serie F	0,00 €
Intereses devengados no pagados	2.756.080,00 €

VIDA RESIDUAL (AÑOS)		
	INICIAL	20-ene-2011
BONOS SERIE A	1.78	2.23
BONOS SERIE B	4.37	3.03
BONOS SERIE C	4.86	3.47
BONOS SERIE D	5.57	5.84
BONOS SERIE E	5.57	14.11
BONOS SERIE F	4.41	27.52

F.T.A. SANTANDER EMPRESAS 5

INFORME TRIMESTRAL DERECHOS DE CREDITO

20 enero 2011

DERECHOS DE CRÉDITO. PRINCIPAL	
Saldo anterior	837.830.241,22 €
Amortizaciones	71.364.119,33 €
Saldo actual	766.466.121,89 €
Número de derechos de crédito	1.987
LTV	74.04%

DERECHOS DE CRÉDITO. INTERESES	
Intereses cobrados en el trimestre	5.438.319,25 €
Intereses devengados en el trimestre	5.023.450,90 €

DERECHOS DE CRÉDITO EN MOROSIDAD					
	HASTA 30 DÍAS	30 A 60 DÍAS	60 A 90 DÍAS	90 A 180 DÍAS	MAS 180 DÍAS
Principal	148.099,24 €	239.214,67 €	1.065.807,04 €	788.922,93 €	3.595.588,32 €
Intereses	25.790,38 €	10.547,28 €	34.475,66 €	19.290,53 €	23.503,02 €
Saldo de los derechos de crédito	9.617.071,87 €	3.264.080,29 €	4.822.968,40 €	3.211.436,62 €	10.938.121,58 €
Número de derechos de crédito	111	37	24	21	246
% sobre saldo de los derechos de crédito	1,25 %	0,43 %	0,63 %	0,42 %	1,43 %

* Se excluyen en este informe los vencidos y no pagados con antigüedad entre 1 y 15 días por considerarse morosidad técnica, con un gran porcentaje de recobro.

PRÉSTAMOS EN WRITE OFF	
Write Off acumulado Fecha Pago anterior	16.912.892,05 €
Write Off trimestre	-2.345.730,24 €
Write Off acumulados actuales	14.567.161,81 €

F.T.A. SANTANDER EMPRESAS 5

INFORME TRIMESTRAL DERECHOS DE CREDITO

20 enero 2011

CONTENCIOSOS / JUDICIALES	
Saldo anterior	8.104.046,74 €
Diferencia	-2.206.367,28 €
Saldo actual	5.897.679,46 €
Número derechos de crédito contenciosos	232

ADJUDICADOS	
Saldo anterior	6.996.980,18 €
Diferencia	3.862.653,08 €
Saldo actual	10.374.752,88 €
Número derechos de crédito adjudicados	13

Perdidas de la Cartera	
Saldo anterior	6.741.391,72 €
Diferencia	1.885.310,54 €
Saldo actual	8.626.702,26 €

F.T.A. SANTANDER EMPRESAS 5

ESTADO DE ORIGEN Y APLICACIÓN DE FONDOS Y CUENTA DE TESORERÍA

20 enero 2011

ORIGEN	75.562.081,05 €
PRINCIPAL COBRADO	
Amortización derechos de crédito	68.295.331,82 €
INTERESES COBRADOS	
Intereses de derechos de crédito	5.438.319,25 €
Intereses de reinversión	357.329,45 €
CONTENCIOSOS / JUDICIALES	176.038,73 €
INGRESOS/GASTOS DE ADJUDICADOS	-119.375,59 €
FONDO DE RESERVA	1.430.608,38 €
OTROS	-16.170,99 €

ESTADO CUENTA DE TESORERÍA	82.698.821,40 €
FONDO DE RESERVA	
Saldo anterior	84.129.429,78 €
Utilizado en el período	1.430.608,38 €
Saldo actual	82.698.821,40 €
RETENCIÓN A CUENTA DEL IRPF	0,00 €
GASTOS EMISIÓN RETENIDOS	0,00 €
OTROS	0,00 €

APLICACIÓN	75.562.081,05 €
GASTOS ORDINARIOS	187,94 €
COMISION DE GESTION	44.913,08 €
PAGO SWAP	5.438.319,25 €
COBRO SWAP	-5.382.780,02 €
INTERESES BONOS SERIE A	1.555.612,80 €
INTERESES BONOS SERIE B	554.554,00 €
INTERESES BONOS SERIE C	408.890,00 €
INTERESES BONOS SERIE D	658.313,60 €
INTERESES BONOS SERIE E	920.000,00 €
AMORTIZACION BONOS SERIE A	71.364.070,40 €
AMORTIZACION BONOS SERIE B	0,00 €
AMORTIZACION BONOS SERIE C	0,00 €
AMORTIZACION BONOS SERIE D	0,00 €
AMORTIZACION BONOS SERIE E	0,00 €
INTS POSTERGADOS SERIE B	0,00 €
INTERESES POSTERGADOS SERIE C	0,00 €
INTERESES POSTERGADOS SERIE D	0,00 €
INTERESES POSTERGADOS SERIE E	0,00 €
INTERESES BONOS SERIE F	0,00 €
AMORTIZACION BONOS SERIE F	0,00 €
RESOLUCION CONTRATO SWAP	0,00 €
INTS PTMO SUBORDINADO	0,00 €
AMORTIZ PTMO SUBORDINADO	0,00 €
COMISION ADMINISTRACION	0,00 €
COMISIÓN VARIABLE/INT.EXTR.SERIE F	0,00 €

F.T.A. SANTANDER EMPRESAS 5

MEJORA CREDITICIA Y PRÉSTAMO SUBORDINADO

20 enero 2011

MEJORA DE CRÉDITO		
CONCEPTOS	INICIAL	20-ene-2011
EMISIÓN SUBORDINADA	21,60 %	56,36 %
FONDO DE RESERVA	100.000.000,00 € (4,76 %)	82.698.821,40 € (10,79%)

PRÉSTAMOS SUBORDINADOS		
CONCEPTOS	INICIAL	20-ene-2011
PTMO SUBORDINADP		
Saldo vivo	520.000,00 €	344.241,00 €
Tipo de interés	5,219 %	1,512 %

F.T.A. SANTANDER EMPRESAS 5

DEFINICIONES

20 enero 2011

FECHA DE DETERMINACIÓN Será la fecha en que la Sociedad Gestora, en nombre del Fondo, realizará los cálculos necesarios para distribuir los fondos disponibles existentes a dicha fecha, de acuerdo con el orden de prelación de pagos descrito en el Folleto Informativo.
Todos los datos de los Activos Titulizados (Saldo Vivo DC's, tablas de morosidad, propiedades transitorias, datos estadísticos, etc.) están referidos a dicha fecha.

WRITE OFF Préstamos con cuotas pendientes con antigüedad igual o superior a 12 ó 18 meses (según Folleto Informativo).

PÉRDIDAS DE LA CARTERA Aquellos préstamos cuya deuda el Cedente considera que no va a recuperar (neto de recuperaciones).

SALDO VIVO ACUMULADO DE PRÉSTAMOS FALLIDOS Saldo vivo acumulado de los Derechos de Crédito derivados de Préstamos Fallidos, sin tener en cuenta los importes recobrados.

ADJUDICADOS Bienes en el activo del Fondo como consecuencia de un proceso judicial o extrajudicial.

CONTENCIOSO / JUDICIAL Préstamos sobre los que el Cedente va a iniciar acciones judiciales. Esta cantidad está incluida en el cuadro de morosidad.



FONDO DE TITULIZACIÓN DE ACTIVOS
SANTANDER EMPRESAS 5

INFORME HISTORICO DE MOROSIDAD

DIAS EN MORA	ene-10	abr-10	jul-10	oct-10	ene-11
0 a 30 días	0,622%	0,396%	2,714%	0,831%	1,255%
30 a 60 días	0,306%	0,966%	0,739%	0,454%	0,426%
60 a 90 días	0,228%	0,380%	0,284%	0,357%	0,629%
90 a 180 días	0,136%	0,061%	0,311%	0,841%	0,419%
> 180 días	1,237%	0,869%	0,760%	1,115%	1,427%

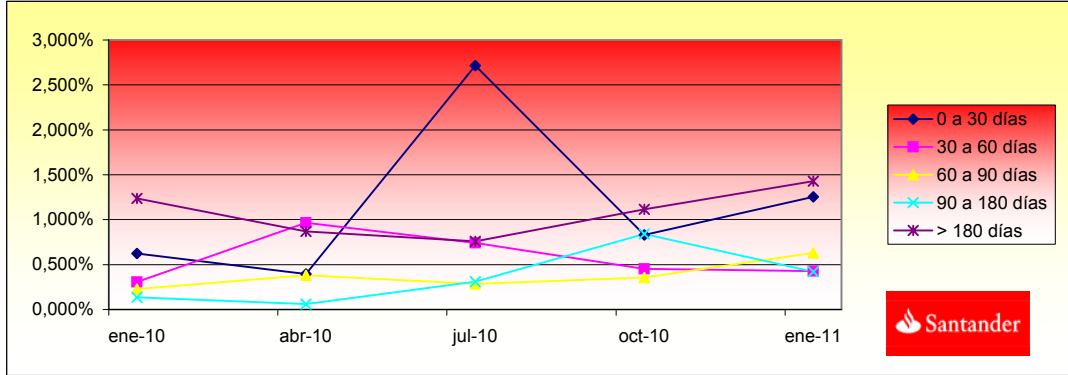

**FONDO DE TITULIZACIÓN DE ACTIVOS
SANTANDER EMPRESAS 5**

INFORME RELATIVO A LOS TRIGGERS DEL FONDO

TRIGGERS FONDO DE RESERVA

1. SI 1.a) ES MAYOR QUE 1.b) NO SE AMORTIZA EL FONDO DE RESERVA:	
1.a) MOROSIDAD DE LAS DC'S SUPERIOR A 90 DÍAS	14.149.558,20 €
1.b) 1% SALDO VIVO DERECHOS DE CRÉDITO	7.664.661,22 €
2. SI 2.a) ES MAYOR QUE 2.b) NO SE AMORTIZA EL FONDO DE RESERVA:	
2.a) SALDO VIVO ACUMULADO DE PRESTAMOS FALLIDOS	23.193.864,07 €
2.b) 1% SALDO INICIAL DERECHOS DE CRÉDITO	20.000.012,11 €

EL FONDO DE RESERVA PERMANERÍA FIJO DURANTE LOS 3 PRIMEROS AÑOS, PERO SE ENCUENTRA POR DEBAJO DE SU NIVEL REQUERIDO

TRIGGERS DIFERIMIENTO DE INTERESES CLASES B, C, D, E

DIFERIMIENTO DE INTS CLASE B (9º LUGAR) SI SALDO VIVO ACUMULADO DE PTOS. FALLIDOS > 17% SALDO INICIAL DE ACTIVOS	NO
DIFERIMIENTO DE INTS CLASE C (10º LUGAR) SI SALDO VIVO ACUMULADO DE PTOS. FALLIDOS > 13% SALDO INICIAL DE ACTIVOS	NO
DIFERIMIENTO DE INTS CLASE D (11º LUGAR) SI SALDO VIVO ACUMULADO DE PTOS. FALLIDOS > 8% SALDO INICIAL DE ACTIVOS	NO
DIFERIMIENTO DE INTS CLASE E (12º LUGAR) SI SALDO VIVO ACUMULADO DE PTOS. FALLIDOS > 5% SALDO INICIAL DE ACTIVOS	NO

**FONDO DE TITULIZACION DE ACTIVOS
SANTANDER EMPRESAS 5**

CARACTERÍSTICAS DEL COLATERAL

CONCENTRACION POR SECTOR		
SECTOR	SALDO VIVO	%
SIN CNAE	345.231,97	0,0442%
AGRICULTURA, GANADERIA, CAZA Y SERVICIOS	27.660.235,11	3,5373%
SILVICULTURA Y EXPLOTACION FORESTAL	335.369,00	0,0429%
PESCA Y ACUICULTURA	868.570,17	0,1111%
OTRAS INDUSTRIAS EXTRACTIVAS	1.005.419,67	0,1286%
ACTIVIDADES DE APOYO A LAS INDUSTRIAS E	970.990,74	0,1242%
INDUSTRIA DE LA ALIMENTACION	16.354.897,37	2,0916%
FABRICACION DE BEBIDAS	5.183.418,85	0,6629%
INDUSTRIA TEXTIL	665.825,04	0,0851%
CONFECCION DE PRENDAS DE VESTIR	1.026.566,55	0,1313%
INDUSTRIA DEL CUERO Y DEL CALZADO	1.967.338,37	0,2516%
INDUSTIA DE MADERA Y CORCHO, EXCEPTO M	3.749.664,44	0,4795%
INDUSTRIA DEL PAPEL	3.573.262,86	0,4570%
ARTES GRAFICAS Y REPRODUCCION DE SOPC	2.239.766,01	0,2864%
INDUSTRIA QUIMICA	3.241.168,21	0,4145%
FABRICACION DE PRODUCTOS FARMACEUTIC	250.000,00	0,0320%
FABRICACION DE PRODUCTOS DE CAUCHO Y	3.866.477,41	0,4945%
FABRICACION DE OTROS PRODUCTOS MINER	10.013.839,32	1,2806%
METALURGIA; FABRICACION DE PROD. DE HIER	9.477.518,97	1,2120%
FABRICACION DE PRODUCTOS METALICOS, EX	7.406.108,42	0,9471%
FABRICACION DE PROD. INFORMATICOS, ELEC	189.922,97	0,0243%
FABRICACION DE MATERIAL Y EQUIPO ELECTR	925.554,89	0,1184%
FABRICACION DE MAQUINARIA Y EQUIPO N.C.	1.625.329,89	0,2079%
FABRICACION DE VEHICULOS MOTOR, REMOLC	1.943.708,32	0,2486%
FABRICACION DE OTRO MATERIAL DE TRANSF	433.254,97	0,0554%
FABRICACION DE MUEBLES	3.602.734,59	0,4607%

OTRAS INDUSTRIAS MANUFACTURERAS	1.834.899,43	0,2347%
REPARACION E INSTALACION DE MAQUINARIA	237.912,99	0,0304%
SUMINISTRO DE ENERGIA ELECTRICA,GAS,VA	6.478.658,81	0,8285%
CAPTACION, DEPURACION Y DISTRIBUCION DE	46.794,69	0,0060%
RECOGIDA,TRATAMIENTO Y ELIMINACION DE F	177.836,31	0,0227%
CONSTRUCCION DE EDIFICIOS	218.591.217,25	27,9546%
INGENIERIA CIVIL	5.461.043,95	0,6984%
ACTIVIDADES DE CONSTRUCCION ESPECIALIZ	9.083.461,53	1,1616%
VENTA Y REPARACION DE VEHICULOS DE MO	7.207.392,30	0,9217%
COMERCIO AL POR MAYOR E INTERMEDIARIO	84.263.419,45	10,7761%
COMERCIO AL POR MENOR,EXCEPTO DE VEHI	15.579.623,55	1,9924%
TRANSPORTE TERRESTRE Y POR TUBERIA	7.741.592,13	0,9900%
TRANSPORTE MARITIMO Y POR VIAS NAVEGA	82.184,97	0,0105%
ALMACENAMIENTO Y ACTIVIDADES ANEXAS A	12.964.396,56	1,6580%
ACTIVIDADES POSTALES Y DE CORREOS	14.978,53	0,0019%
SERVICIOS DE ALOJAMIENTO	7.210.962,22	0,9222%
SERVICIOS DE COMIDAS Y BEBIDAS	7.715.978,52	0,9868%
EDICION	360.269,50	0,0461%
ACTIVIDADES CINEMATOGRAFICAS, DE VIDEO	1.081.150,37	0,1383%
TELECOMUNICACIONES	278.038,56	0,0356%
PROGRAMACION,CONSULTORIA Y OTRAS ACT	2.780.943,73	0,3556%
SERVICIOS DE INFORMACION	28.987,60	0,0037%
SERVICIOS FINANCIEROS, EXCEPTO SEGURO	23.539.902,35	3,0104%
ACTIVIDADES AUXILIARES A SERVICIOS FINAN	1.135.851,61	0,1453%
ACTIVIDADES INMOBILIARIAS	140.753.237,88	18,0003%
ACTIVIDADES JURIDICAS Y DE CONTABILIDAD	10.394.774,40	1,3293%
ACTIVIDADES DE LAS SEDES CENTRALES;ACT	3.311.795,36	0,4235%
SERVICIOS TECNICOS DE ARQUITECTURA E IN	1.996.686,87	0,2553%
PUBLICIDAD Y ESTUDIOS DE MERCADO	2.591.039,35	0,3314%
OTRAS ACTIVIDADES PROFESIONALES,CIENTI	62.374.639,33	7,9768%
ACTIVIDADES VETERINARIAS	120.047,22	0,0154%
ACTIVIDADES DE ALQUILER	2.284.607,67	0,2922%
ACTIVIDADES RELACIONADAS CON EL EMPLEO	458.695,34	0,0587%
ACTIVIDADES DE AGENCIAS DE VIAJES, OPER	1.123.296,76	0,1437%
ACTIVIDADES DE SEGURIDAD E INVESTIGACIO	73.473,85	0,0094%
SERVICIOS A EDIFICIOS Y ACTIVIDADES DE JA	2.072.724,98	0,2651%
ACTIVIDADES ADMINISTRATIVAS DE OFICINA Y	1.262.185,60	0,1614%
EDUCACION	598.205,82	0,0765%
ACTIVIDADES SANITARIAS	4.932.437,74	0,6308%
ASISTENCIA EN ESTABLECIMIENTOS RESIDEN	232.227,59	0,0297%
ACTIVIDADES DE SERVICIOS SOCIALES SIN AL	3.576.457,72	0,4574%
ACTIVIDADES DE CREACION, ARTISTICAS Y ES	406.986,38	0,0520%
ACTIVIDADES DE JUEGOS DE AZAR Y APUEST	318.416,11	0,0407%
ACTIVIDADES DEPORTIVAS, RECREATIVAS Y D	2.743.319,32	0,3508%
ACTIVIDADES ASOCIATIVAS	13.053.212,12	1,6693%
REPARACION DE ORDENADORES,EFECTOS PE	117.311,89	0,0150%
OTROS SERVICIOS PERSONALES	4.329.134,37	0,5536%
ACTIVIDADES DE LOS HOGARES COMO EMPLE	6.136,04	0,0008%

**FONDO DE TITULIZACIÓN DE ACTIVOS
SANTANDER EMPRESAS 5**

CARACTERÍSTICAS DEL COLATERAL

DISTRIBUCIÓN POR DEUDOR		
DEUDOR	SALDO VIVO	% SALDO VIVO
1	56.000.000,00	7,31%
2	45.473.333,66	5,93%
3	26.000.000,00	3,39%
4	24.000.000,00	3,13%
5	22.000.000,00	2,87%
6	20.800.000,00	2,71%
7	19.365.000,00	2,53%
8	18.190.281,06	2,37%
9	17.012.667,14	2,22%
10	12.000.000,00	1,57%
11	10.513.889,28	1,37%
12	10.400.000,00	1,36%
13	10.375.000,00	1,35%
14	8.520.645,33	1,11%
15	8.283.703,00	1,08%
16	8.240.733,46	1,08%
17	7.161.144,13	0,93%
18	6.750.000,00	0,88%
19	6.100.000,00	0,80%
20	5.000.000,00	0,65%

FTA
SANTANDER EMPRESAS 5

L.T.V.

	SALDO	% SOBRE SALDO VIVO	NUMERO DE PRÉSTAMO	% SOBRE NUMERO DE PRÉSTAMOS
4,91 - 9,99	34.860,26	0,01%	4	1,25%
10,00 - 19,99	1.419.797,29	0,60%	3	0,93%
20,00 - 29,99	758.031,54	0,32%	7	2,18%
30,00 - 39,99	1.533.646,18	0,65%	5	1,56%
40,00 - 49,99	16.413.686,99	6,92%	17	5,30%
50,00 - 59,99	28.500.715,97	12,01%	47	14,64%
60,00 - 69,99	49.112.852,13	20,69%	119	37,07%
70,00 - 79,99	69.330.494,31	29,21%	67	20,87%
80,00 - 89,99	12.875.792,12	5,42%	19	5,92%
> 90,00	57.365.296,08	24,17%	10	3,12%
TOTAL	237.345.172,87	100,00%	298	100,00%

FTA SANTANDER EMPRESAS 5

Date	Outstanding	Real outstanding	0,03% Vector de Prepago tacc	Remaining at the end of the month	Average Single Monthly Mortality	CPR	Monthly Single Monthly Mortality	CPR
28/03/2008	2.000.000.000,00		100,00%	100,00%				-22,90%
abr-08	1.967.557.645,77	1.929.043.446,03	99,97%	98,04%	1,96%	21,12%	1,96%	21,12%
may-08	1.925.687.696,33	1.884.823.704,14	99,93%	97,88%	1,07%	12,08%	0,17%	2,00%
jun-08	1.891.569.386,81	1.837.181.738,43	99,90%	97,12%	0,97%	11,01%	0,77%	8,85%
jul-08	1.817.950.453,04	1.798.092.088,87	99,86%	98,91%	0,27%	3,24%	-1,84%	-24,39%
ago-08	1.792.150.037,05	1.698.551.274,27	99,83%	94,78%	1,07%	12,08%	4,18%	40,06%
sep-08	1.763.297.796,40	1.682.512.813,99	99,79%	95,42%	0,78%	8,95%	-0,68%	-8,43%
oct-08	1.715.496.131,44	1.640.718.999,60	99,76%	95,64%	0,63%	7,36%	-0,23%	-2,84%
nov-08	1.688.804.052,70	1.582.831.671,83	99,73%	93,73%	0,81%	9,26%	2,00%	21,56%
dic-08	1.667.130.030,43	1.537.269.475,08	99,69%	92,21%	0,90%	10,25%	1,62%	17,76%
ene-09	1.641.340.527,26	1.528.836.731,50	99,66%	93,15%	0,71%	8,17%	-1,01%	-12,87%
feb-09	1.612.759.228,85	1.486.195.405,70	99,62%	92,15%	0,74%	8,53%	1,07%	12,07%
mar-09	1.597.623.505,71	1.423.532.530,67	99,59%	89,10%	0,96%	10,90%	3,31%	33,22%
abr-09	1.562.132.324,77	1.423.216.945,15	99,56%	91,11%	0,71%	8,24%	-2,25%	-30,59%
may-09	1.535.691.436,68	1.370.861.886,77	99,52%	89,27%	0,81%	9,27%	2,02%	21,72%
jun-09	1.512.808.668,19	1.343.264.928,90	99,49%	88,79%	0,79%	9,07%	0,53%	6,19%
jul-09	1.444.217.329,21	1.329.120.370,53	99,45%	92,03%	0,52%	6,04%	-3,65%	-53,69%
ago-09	1.423.478.031,67	1.291.201.330,11	99,42%	90,71%	0,57%	6,65%	1,44%	15,95%
sep-09	1.407.701.114,27	1.270.831.100,02	99,39%	90,28%	0,57%	6,59%	0,47%	5,55%
oct-09	1.349.373.296,93	1.175.859.621,55	99,35%	87,14%	0,72%	8,33%	3,47%	34,57%
nov-09	1.319.927.934,19	1.145.186.927,87	99,32%	86,76%	0,71%	8,17%	0,44%	5,11%
dic-09	1.247.456.387,04	1.098.928.909,32	99,28%	88,09%	0,60%	6,99%	-1,54%	-20,07%
ene-10	1.215.999.563,73	1.054.163.279,70	99,25%	86,69%	0,65%	7,49%	1,59%	17,52%
feb-10	1.200.455.477,66	1.027.879.959,55	99,22%	85,62%	0,67%	7,78%	1,23%	13,81%
mar-10	1.188.363.757,38	1.013.166.477,40	99,18%	85,26%	0,66%	7,67%	0,43%	5,02%
abr-10	1.132.328.925,28	980.285.311,33	99,15%	86,57%	0,58%	6,69%	-1,54%	-20,17%
may-10	1.103.400.766,65	954.313.027,24	99,11%	86,49%	0,56%	6,48%	0,10%	1,16%
jun-10	1.081.469.976,40	932.941.466,82	99,08%	86,27%	0,55%	6,36%	0,26%	3,04%
jul-10	1.021.142.337,31	919.315.017,16	99,05%	90,03%	0,37%	4,40%	-4,36%	-66,90%
ago-10	1.008.391.186,35	894.450.738,95	99,01%	88,70%	0,41%	4,84%	1,47%	16,33%
sep-10	949.532.491,27	890.111.793,99	98,98%	93,74%	0,22%	2,55%	-5,68%	-94,13%
oct-10	927.935.460,59	837.830.241,22	98,95%	90,29%	0,33%	3,88%	3,68%	36,26%
nov-10	811.748.884,63	790.211.185,29	98,91%	97,35%	0,08%	1,00%	-7,82%	-146,72%
dic-10	800.629.048,51	774.147.080,80	98,88%	96,69%	0,10%	1,22%	0,67%	7,78%
ene-11	775.431.074,60	766.466.121,89	98,84%	98,84%	0,03%	0,41%	-2,23%	-30,22%

FTA SANTANDER EMPRESAS S
20-ene-10

Fecha	Principal disponible para la amortización	SERIE A	SERIE B	SERIE C	SERIE D	SERIE E	2,23		3,03		3,47		5,84		14,11		27,52		
							AMORTIZACION SERIE A	VIDA SERIE A	AMORTIZACION SERIE B	VIDA SERIE B	AMORTIZACION SERIE C	VIDA SERIE C	AMORTIZACION SERIE D	VIDA SERIE D	AMORTIZACION SERIE E	VIDA SERIE E	AMORTIZACION SERIE F	VIDA SERIE F	
28-mar-08		1.568.000.000	140.000.000	100.000.000	112.000.000	80.000.000												100.000.000	0,00
20-abr-08 0	0,00	1.568.000.000	140.000.000	100.000.000	112.000.000	80.000.000	0,00	0		0,00	0	0,00	0	0,00	0	0,00	0	100.000.000	0,00
20-may-08 0	0,00	1.568.000.000	140.000.000	100.000.000	112.000.000	80.000.000	0,00	0		0,00	0	0,00	0	0,00	0	0,00	0	100.000.000	0,00
20-jun-08 0	0,00	1.568.000.000	140.000.000	100.000.000	112.000.000	80.000.000	0,00	0		0,00	0	0,00	0	0,00	0	0,00	0	100.000.000	0,00
20-jul-08 1	201.907.911,13	1.366.092.089	140.000.000	100.000.000	112.000.000	80.000.000	201.907.911,13	-110.847.443,210		0,00	0	0,00	0	0,00	0	0,00	0	100.000.000	0,00
20-ago-08 0	0,00	1.366.092.089	140.000.000	100.000.000	112.000.000	80.000.000	0,00	0		0,00	0	0,00	0	0,00	0	0,00	0	100.000.000	0,00
20-sep-08 0	0,00	1.366.092.089	140.000.000	100.000.000	112.000.000	80.000.000	0,00	0		0,00	0	0,00	0	0,00	0	0,00	0	100.000.000	0,00
20-oct-08 1	157.373.089,27	1.208.719.000	140.000.000	100.000.000	112.000.000	80.000.000	157.373.089,27	-71.919.501,796		0,00	0	0,00	0	0,00	0	0,00	0	100.000.000	0,00
20-nov-08 0	0,00	1.208.719.000	140.000.000	100.000.000	112.000.000	80.000.000	0,00	0		0,00	0	0,00	0	0,00	0	0,00	0	100.000.000	0,00
20-dic-08 0	0,00	1.208.719.000	140.000.000	100.000.000	112.000.000	80.000.000	0,00	0		0,00	0	0,00	0	0,00	0	0,00	0	100.000.000	0,00
20-ene-09 1	111.882.266,10	1.096.836.732	140.000.000	100.000.000	112.000.000	80.000.000	111.882.266,10	-40.837.027,857		0,00	0	0,00	0	0,00	0	0,00	0	100.000.000	0,00
20-feb-09 0	0,00	1.096.836.732	140.000.000	100.000.000	112.000.000	80.000.000	0,00	0		0,00	0	0,00	0	0,00	0	0,00	0	100.000.000	0,00
20-mar-09 0	0,00	1.096.836.732	140.000.000	100.000.000	112.000.000	80.000.000	0,00	0		0,00	0	0,00	0	0,00	0	0,00	0	100.000.000	0,00
20-abr-09 1	105.619.786,35	991.216.945	140.000.000	100.000.000	112.000.000	80.000.000	105.619.786,35	-29.045.441,246		0,00	0	0,00	0	0,00	0	0,00	0	100.000.000	0,00
20-may-09 0	0,00	991.216.945	140.000.000	100.000.000	112.000.000	80.000.000	0,00	0		0,00	0	0,00	0	0,00	0	0,00	0	100.000.000	0,00
20-jun-09 0	0,00	991.216.945	140.000.000	100.000.000	112.000.000	80.000.000	0,00	0		0,00	0	0,00	0	0,00	0	0,00	0	100.000.000	0,00
20-jul-09 1	94.096.574,62	897.120.371	140.000.000	100.000.000	112.000.000	80.000.000	94.096.574,62	-17.313.769,730		0,00	0	0,00	0	0,00	0	0,00	0	100.000.000	0,00
20-ago-09 0	0,00	897.120.371	140.000.000	100.000.000	112.000.000	80.000.000	0,00	0		0,00	0	0,00	0	0,00	0	0,00	0	100.000.000	0,00
20-sep-09 0	0,00	897.120.371	140.000.000	100.000.000	112.000.000	80.000.000	0,00	0		0,00	0	0,00	0	0,00	0	0,00	0	100.000.000	0,00
20-oct-09 1	153.260.748,98	743.859.622	140.000.000	100.000.000	112.000.000	80.000.000	153.260.748,98	-14.099.988,906		0,00	0	0,00	0	0,00	0	0,00	0	100.000.000	0,00
20-nov-09 0	0,00	743.859.622	140.000.000	100.000.000	112.000.000	80.000.000	0,00	0		0,00	0	0,00	0	0,00	0	0,00	0	100.000.000	0,00
20-dic-09 0	0,00	743.859.622	140.000.000	100.000.000	112.000.000	80.000.000	0,00	0		0,00	0	0,00	0	0,00	0	0,00	0	100.000.000	0,00
20-ene-10 1	-31.024.625,09	774.884.247	140.000.000	100.000.000	112.000.000	80.000.000	-31.024.625,09	0		0,00	0	0,00	0	0,00	0	0,00	0	100.000.000	0,00
20-feb-10 0	0,00	774.884.247	140.000.000	100.000.000	112.000.000	80.000.000	0,00	0		0,00	0	0,00	0	0,00	0	0,00	0	100.000.000	0,00
20-mar-10 0	0,00	774.884.247	140.000.000	100.000.000	112.000.000	80.000.000	0,00	0		0,00	0	0,00	0	0,00	0	0,00	0	100.000.000	0,00
20-abr-10 1	84.195.959,57	690.688.287	140.000.000	100.000.000	112.000.000	80.000.000	84.195.959,57	7.577.536,361		0,00	0	0,00	0	0,00	0	0,00	0	100.000.000	0,00
20-may-10 0	0,00	690.688.287	140.000.000	100.000.000	112.000.000	80.000.000	0,00	0		0,00	0	0,00	0	0,00	0	0,00	0	100.000.000	0,00
20-jun-10 0	0,00	690.688.287	140.000.000	100.000.000	112.000.000	80.000.000	0,00	0		0,00	0	0,00	0	0,00	0	0,00	0	100.000.000	0,00
20-jul-10 1	111.278.239,30	579.410.048	140.000.000	100.000.000	112.000.000	80.000.000	111.278.239,30	20.141.361,314		0,00	0	0,00	0	0,00	0	0,00	0	100.000.000	0,00
20-ago-10 0	0,00	579.410.048	140.000.000	100.000.000	112.000.000	80.000.000	0,00	0		0,00	0	0,00	0	0,00	0	0,00	0	100.000.000	0,00
20-sep-10 0	0,00	579.410.048	140.000.000	100.000.000	112.000.000	80.000.000	0,00	0		0,00	0	0,00	0	0,00	0	0,00	0	100.000.000	0,00
20-oct-10 1	93.261.094,88	486.148.953	140.000.000	100.000.000	112.000.000	80.000.000	93.261.094,88	25.460.278,903		0,00	0	0,00	0	0,00	0	0,00	0	100.000.000	0,00
20-nov-10 0	0,00	486.148.953	140.000.000	100.000.000	112.000.000	80.000.000	0,00	0		0,00	0	0,00	0	0,00	0	0,00	0	100.000.000	0,00
20-dic-10 0	0,00	486.148.953	140.000.000	100.000.000	112.000.000	80.000.000	0,00	0		0,00	0	0,00	0	0,00	0	0,00	0	100.000.000	0,00
20-ene-11 1	151.682.831,00	334.466.122	140.000.000	100.000.000	112.000.000	80.000.000	151.682.831,00	55.364.233,314		0,00	0	0,00	0	0,00	0	0,00	0	100.000.000	0,00
20-feb-11 0	0,00	334.466.122	140.000.000	100.000.000	112.000.000	80.000.000	0,00	0		0,00	0	0,00	0	0,00	0	0,00	0	100.000.000	0,00
20-mar-11 0	0,00	334.466.122	140.000.000	100.000.000	112.000.000	80.000.000	0,00	0		0,00	0	0,00	0	0,00	0	0,00	0	100.000.000	0,00
20-abr-11 1	44.629.552,33	289.836.570	140.000.000	100.000.000	112.000.000	80.000.000	44.629.552,33	20.306.446,311		0,00	0	0,00	0	0,00	0	0,00	0	100.000.000	0,00
20-may-11 0	0,00	289.836.570	140.000.000	100.000.000	112.000.000	80.000.000	0,00	0		0,00	0	0,00	0	0,00	0	0,00	0	100.000.000	0,00
20-jun-11 0	0,00	289.836.570	140.000.000	100.000.000	112.000.000	80.000.000	0,00	0		0,00	0	0,00	0	0,00	0	0,00	0	100.000.000	0,00
20-jul-11 1	43.525.242,24	246.311.327	140.000.000	100.000.000	112.000.000	80.000.000	43.525.242,24	23.764.782,263		0,00	0	0,00	0	0,00	0	0,00	0	100.000.000	0,00
20-ago-11 0	0,00	246.311.327	140.000.000	100.000.000	112.000.000	80.000.000	0,00	0		0,00	0	0,00	0	0,00	0	0,00	0	100.000.000	0,00
20-sep-11 0	0,00	246.311.327	140.000.000	100.000.000	112.000.000	80.000.000	0,00	0		0,00	0	0,00	0	0,00	0	0,00	0	100.000.000	0,00
20-oct-11 1	80.695.137,88	165.616.189	140.000.000	100.000.000	112.000.000	80.000.000	80.695.137,88	51.483.497,965		0,00	0	0,00	0	0,00	0	0,00	0	100.000.000	0,00
20-nov-11 0	0,00	165.616.189	140.000.000	100.000.000	112.000.000	80.000.000	0,00	0		0,00	0	0,00	0	0,00	0	0,00	0	100.000.000	0,00
20-dic-11 0	0,00	165.616.189	140.000.000	100.000.000	112.000.000	80.000.000	0,00	0		0,00	0	0,00	0	0,00	0	0,00	0	100.000.000	0,00
20-ene-12 1	62.734.154,50	0	140.000.000	100.000.000	112.000.000	80.000.000	62.734.154,50	120.899.818,292	-102.882.034,94		-75.103.885,506	0,00	0	0,00	0	0,00	0	100.000.000	0,00
20-feb-12 0	0,00		242.882.035	100.000.000	112.000.000	80.000.000	0,00	0		0,00	0	0,00	0	0,00	0	0,00	0	100.000.000	0,00
20-mar-12 0	0,00		242.882.035	100.000.000	112.000.000	80.000.000	0,00	0		0,00	0	0,00	0	0,00	0	0,00	0	100.000.000	0,00
20-abr-12 1	59.322.328,37		242.882.035	100.000.000	112.000.000	80.000.000	59.322.328,37	48.703.631,595		0,00	0	0,00	0	0,00	0	0,00	0	100.000.000	0,00
20-may-12 0	0,00		183.559.707	100.000.000	112.000.000	80.000.000	0,00	0		0,00	0	0,00	0	0,00	0	0,00	0	100.000.000	0,00
20-jun-12 0	0,00		183.559.707	100.000.000	112.000.000	80.000.000	0,00	0		0,00	0	0,00	0	0,00	0	0,00	0	100.000.000	0,00
20-jul-12 1	34.133.268,28		183.559.707	100.000.000	112.000.000	80.000.000	34.133.268,28	31.129.540,667		0,00	0	0,00	0	0,00	0	0,00	0	100.000.000	0,00
20-ago-12 0	0,00		149.426.438	100.000.000	112.000.000	80.000.000	0,00	0		0,00	0	0,00	0	0,00	0	0,00	0	100.000.000	0,00
20-sep-12 0	0,00		149.426.438	100.000.000	112.000.000	80.000.000	0,00	0		0,00	0	0,							

FTA SANTANDER EMPRESAS 5
20-ene-10

Fecha	Principal disponible para la amortización	SERIE A	SERIE B	SERIE C	SERIE D	SERIE E	2,23		3,03		3,47		5,84		14,11		27,52		
							AMORTIZACION SERIE A	VIDA SERIE A	AMORTIZACION SERIE B	VIDA SERIE B	AMORTIZACION SERIE C	VIDA SERIE C	AMORTIZACION SERIE D	VIDA SERIE D	AMORTIZACION SERIE E	VIDA SERIE E	AMORTIZACION SERIE F	VIDA SERIE F	
20-dic-14 0	0,00				84.495.824	80.000.000							0,00	0	0,00	0	100.000.000	0,00	0
20-ene-15 1	9.083.328,12				75.412.496	80.000.000							9.083.328,12	16.586.157.151	0,00	0	100.000.000	0,00	0
20-feb-15 0	0,00				75.412.496	80.000.000							0,00	0	0,00	0	100.000.000	0,00	0
20-mar-15 0	0,00				75.412.496	80.000.000							0,00	0	0,00	0	100.000.000	0,00	0
20-abr-15 1	5.598.232,37				69.814.264	80.000.000							5.598.232,37	10.726.213.213	0,00	0	100.000.000	0,00	0
20-may-15 0	0,00				69.814.264	80.000.000							0,00	0	0,00	0	100.000.000	0,00	0
20-jun-15 0	0,00				69.814.264	80.000.000							0,00	0	0,00	0	100.000.000	0,00	0
20-jul-15 1	6.031.654,11				63.782.609	80.000.000							6.031.654,11	12.105.529.790	0,00	0	100.000.000	0,00	0
20-ago-15 0	0,00				63.782.609	80.000.000							0,00	0	0,00	0	100.000.000	0,00	0
20-sep-15 0	0,00				63.782.609	80.000.000							0,00	0	0,00	0	100.000.000	0,00	0
20-oct-15 1	5.207.271,60				58.575.338	80.000.000							5.207.271,60	10.930.063.096	0,00	0	100.000.000	0,00	0
20-nov-15 0	0,00				58.575.338	80.000.000							0,00	0	0,00	0	100.000.000	0,00	0
20-dic-15 0	0,00				58.575.338	80.000.000							0,00	0	0,00	0	100.000.000	0,00	0
20-ene-16 1	5.968.509,77				52.606.828	80.000.000							5.968.509,77	13.077.004.906	0,00	0	100.000.000	0,00	0
20-feb-16 0	0,00				52.606.828	80.000.000							0,00	0	0,00	0	100.000.000	0,00	0
20-mar-16 0	0,00				52.606.828	80.000.000							0,00	0	0,00	0	100.000.000	0,00	0
20-abr-16 1	5.168.763,46				0	127.438.065							5.168.763,46	120.048.781.705	-47.438.064,63	-108.253.663.489	100.000.000	0,00	0
20-may-16 0	0,00				0	127.438.065							0,00	0	0,00	0	100.000.000	0,00	0
20-jun-16 0	0,00				0	127.438.065							0,00	0	0,00	0	100.000.000	0,00	0
20-jul-16 1	7.897.679,42				0	119.540.385							7.897.679,42	18.741.193.269	7.897.679,42	18.741.193.269	100.000.000	0,00	0
20-ago-16 0	0,00				0	119.540.385							0,00	0	0,00	0	100.000.000	0,00	0
20-sep-16 0	0,00				0	119.540.385							0,00	0	0,00	0	100.000.000	0,00	0
20-oct-16 1	4.841.765,88				0	114.698.619							4.841.765,88	11.934.952.892	4.841.765,88	11.934.952.892	100.000.000	0,00	0
20-nov-16 0	0,00				0	114.698.619							0,00	0	0,00	0	100.000.000	0,00	0
20-dic-16 0	0,00				0	114.698.619							0,00	0	0,00	0	100.000.000	0,00	0
20-ene-17 1	10.574.586,74				0	104.124.033							10.574.586,74	27.039.218.300	10.574.586,74	27.039.218.300	100.000.000	0,00	0
20-feb-17 0	0,00				0	104.124.033							0,00	0	0,00	0	100.000.000	0,00	0
20-mar-17 0	0,00				0	104.124.033							0,00	0	0,00	0	100.000.000	0,00	0
20-abr-17 1	4.523.094,25				0	99.600.938							4.523.094,25	11.972.630.468	4.523.094,25	11.972.630.468	100.000.000	0,00	0
20-may-17 0	0,00				0	99.600.938							0,00	0	0,00	0	100.000.000	0,00	0
20-jun-17 0	0,00				0	99.600.938							0,00	0	0,00	0	100.000.000	0,00	0
20-jul-17 1	5.027.951,70				0	94.572.987							5.027.951,70	13.766.531.757	5.027.951,70	13.766.531.757	100.000.000	0,00	0
20-ago-17 0	0,00				0	94.572.987							0,00	0	0,00	0	100.000.000	0,00	0
20-sep-17 0	0,00				0	94.572.987							0,00	0	0,00	0	100.000.000	0,00	0
20-oct-17 1	6.381.742,10				0	88.191.245							6.381.742,10	18.060.330.130	6.381.742,10	18.060.330.130	100.000.000	0,00	0
20-nov-17 0	0,00				0	88.191.245							0,00	0	0,00	0	100.000.000	0,00	0
20-dic-17 0	0,00				0	88.191.245							0,00	0	0,00	0	100.000.000	0,00	0
20-ene-18 1	4.133.049,11				0	84.058.195							4.133.049,11	12.076.769.507	4.133.049,11	12.076.769.507	100.000.000	0,00	0
20-feb-18 0	0,00				0	84.058.195							0,00	0	0,00	0	100.000.000	0,00	0
20-mar-18 0	0,00				0	84.058.195							0,00	0	0,00	0	100.000.000	0,00	0
20-abr-18 1	3.267.623,26				0	80.790.572							3.267.623,26	9.842.081.256	3.267.623,26	9.842.081.256	100.000.000	0,00	0
20-may-18 0	0,00				0	80.790.572							0,00	0	0,00	0	100.000.000	0,00	0
20-jun-18 0	0,00				0	80.790.572							0,00	0	0,00	0	100.000.000	0,00	0
20-jul-18 1	3.172.419,42				0	77.618.153							3.172.419,42	9.844.017.466	3.172.419,42	9.844.017.466	100.000.000	0,00	0
20-ago-18 0	0,00				0	77.618.153							0,00	0	0,00	0	100.000.000	0,00	0
20-sep-18 0	0,00				0	77.618.153							0,00	0	0,00	0	100.000.000	0,00	0
20-oct-18 1	2.965.428,40				0	74.652.724							2.965.428,40	9.474.543.737	2.965.428,40	9.474.543.737	100.000.000	0,00	0
20-nov-18 0	0,00				0	74.652.724							0,00	0	0,00	0	100.000.000	0,00	0
20-dic-18 0	0,00				0	74.652.724							0,00	0	0,00	0	100.000.000	0,00	0
20-ene-19 1	4.003.064,79				0	70.649.660							4.003.064,79	13.158.073.954	4.003.064,79	13.158.073.954	100.000.000	0,00	0
20-feb-19 0	0,00				0	70.649.660							0,00	0	0,00	0	100.000.000	0,00	0
20-mar-19 0	0,00				0	70.649.660							0,00	0	0,00	0	100.000.000	0,00	0
20-abr-19 1	3.150.152,59				0	67.499.507							3.150.152,59	10.638.065.284	3.150.152,59	10.638.065.284	100.000.000	0,00	0
20-may-19 0	0,00				0	67.499.507							0,00	0	0,00	0	100.000.000	0,00	0
20-jun-19 0	0,00				0	67.499.507							0,00	0	0,00	0	100.000.000	0,00	0
20-jul-19 1	3.118.086,36				0	64.381.421							3.118.086,36	10.813.523.514	3.118.086,36	10.813.523.514	100.000.000	0,00	0
20-ago-19 0	0,00				0	64.381.421							0,00	0	0,00	0	100.000.000	0,00	0
20-sep-19 0	0,00				0	64.381.421							0,00	0	0,00	0	100.000.000	0,00	0
20-oct-19 1	2.656.584,38				0	61.724.836							2.656.584,38	9.457.440.402	2.656.584,38	9.457.440.402	100.000.000	0,00	0
20-nov-19 0	0,00				0	61.724.836							0,00	0	0,00	0	100.000.000	0,00	0
20-dic-19 0	0,00				0	61.724.836							0,00	0	0,00	0	100.000.000	0,00	0
20-ene-20 1	3.620.770,08				0	58.104.066							3.620.770,08	13.223.052.337	3.620.770,08	13.223.052.337	100.000.000	0,00	0
20-feb-20 0	0,00				0	58.104.066							0,00	0	0,00	0	100.000.000	0,00	0
20-mar-20 0	0,00				0	58.104.066							0,00	0	0,00	0	100.000.000	0,00	0
20-abr-20 1	2.402.154,97				0	55.701.911							2.402.154,97	8.991.266.069	2.402.154,97	8.991.266.069	100.000.000	0,00	0
20-may-20 0	0,00				0	55.701.911							0,00	0	0,00	0	100.000.000	0,00	0
20-jun-20 0	0,00				0	55.701.911							0,00	0	0,00	0	100.000.000	0,00	0
20-jul-20 1	2.349.556,69				0	53.352.354							2.349.556,69	9.008.200.342	2.349.556,69	9.008.200.342	100.000.000	0,00	0
20-ago-20 0	0,00				0	53.352.354							0,00	0	0,00	0	100.000.000	0,00	0
20-sep-20 0	0,00				0	53.352.354							0,00	0	0,00	0	100.000.000	0,00	0
20-oct-20 1	2.303.067,22				0	51.049.287							2.303.067,22	9.041.841.918	2.303.067,22	9.041.841.918	100.000.000	0,00	0
20-nov-20 0	0,00				0	51.049.287							0,00	0	0,00	0	100.000.000	0,00	0
20-dic-20 0	0,00				0	51.049.287							0,00	0	0,00	0	100.000.000	0,00	0
20-ene-21 1	3.271.804,16				0	47.777.483													

FTA SANTANDER EMPRESAS 5
20-ene-10

		2,23				3,03				3,47				5,84				14,11				27,52	
Fecha	Principal disponible para la amortización	SERIE A	SERIE B	SERIE C	SERIE D	SERIE E	AMORTIZACION SERIE A	VIDA SERIE A	AMORTIZACION SERIE B	VIDA SERIE B	AMORTIZACION SERIE C	VIDA SERIE C	AMORTIZACION SERIE D	VIDA SERIE D	AMORTIZACION SERIE E	VIDA SERIE E	SERIE F	AMORTIZACION SERIE F	VIDA F				
20-oct-21	1	2.237.199,85			0	43.230.467									2.237.199,85	9.599.824.535	100.000.000	0,00	0				
20-nov-21	0	0,00			0	40.993.267									0,00	0	100.000.000	0,00	0				
20-dic-21	0	0,00			0	40.993.267									0,00	0	100.000.000	0,00	0				
20-ene-22	1	2.463.809,87			0	40.993.267									2.463.809,87	10.798.879.084	100.000.000	0,00	0				
20-feb-22	0	0,00			0	38.529.457									0,00	0	100.000.000	0,00	0				
20-mar-22	0	0,00			0	38.529.457									0,00	0	100.000.000	0,00	0				
20-abr-22	1	2.172.057,81			0	38.529.457									2.172.057,81	9.715.614.571	100.000.000	0,00	0				
20-may-22	0	0,00			0	36.357.399									0,00	0	100.000.000	0,00	0				
20-jun-22	0	0,00			0	36.357.399									0,00	0	100.000.000	0,00	0				
20-jul-22	1	2.131.640,11			0	36.357.399									2.131.640,11	9.728.805.474	100.000.000	0,00	0				
20-ago-22	0	0,00			0	34.225.759									0,00	0	100.000.000	0,00	0				
20-sep-22	0	0,00			0	34.225.759									0,00	0	100.000.000	0,00	0				
20-oct-22	1	1.532.780,75			0	34.225.759									1.532.780,75	7.136.627.158	100.000.000	0,00	0				
20-nov-22	0	0,00			0	32.692.978									0,00	0	100.000.000	0,00	0				
20-dic-22	0	0,00			0	32.692.978									0,00	0	100.000.000	0,00	0				
20-ene-23	1	1.157.876,26			0	32.692.978									1.157.876,26	5.497.596.471	100.000.000	0,00	0				
20-feb-23	0	0,00			0	31.535.102									0,00	0	100.000.000	0,00	0				
20-mar-23	0	0,00			0	31.535.102									0,00	0	100.000.000	0,00	0				
20-abr-23	1	1.054.268,47			0	31.535.102									1.054.268,47	5.100.550.854	100.000.000	0,00	0				
20-may-23	0	0,00			0	30.480.833									0,00	0	100.000.000	0,00	0				
20-jun-23	0	0,00			0	30.480.833									0,00	0	100.000.000	0,00	0				
20-jul-23	1	1.099.919,58			0	30.480.833									1.099.919,58	5.421.503.627	100.000.000	0,00	0				
20-ago-23	0	0,00			0	29.380.914									0,00	0	100.000.000	0,00	0				
20-sep-23	0	0,00			0	29.380.914									0,00	0	100.000.000	0,00	0				
20-oct-23	1	1.072.698,27			0	29.380.914									1.072.698,27	5.386.018.017	100.000.000	0,00	0				
20-nov-23	0	0,00			0	28.308.216									0,00	0	100.000.000	0,00	0				
20-dic-23	0	0,00			0	28.308.216									0,00	0	100.000.000	0,00	0				
20-ene-24	1	1.196.748,43			0	28.308.216									1.196.748,43	6.118.974.743	100.000.000	0,00	0				
20-feb-24	0	0,00			0	27.111.467									0,00	0	100.000.000	0,00	0				
20-mar-24	0	0,00			0	27.111.467									0,00	0	100.000.000	0,00	0				
20-abr-24	1	964.220,58			0	27.111.467									964.220,58	5.017.803.891	100.000.000	0,00	0				
20-may-24	0	0,00			0	26.147.247									0,00	0	100.000.000	0,00	0				
20-jun-24	0	0,00			0	26.147.247									0,00	0	100.000.000	0,00	0				
20-jul-24	1	727.832,72			0	26.147.247									727.832,72	3.853.874.259	100.000.000	0,00	0				
20-ago-24	0	0,00			0	25.419.414									0,00	0	100.000.000	0,00	0				
20-sep-24	0	0,00			0	25.419.414									0,00	0	100.000.000	0,00	0				
20-oct-24	1	651.154,43			0	25.419.414									651.154,43	3.507.768.907	100.000.000	0,00	0				
20-nov-24	0	0,00			0	24.768.259									0,00	0	100.000.000	0,00	0				
20-dic-24	0	0,00			0	24.768.259									0,00	0	100.000.000	0,00	0				
20-ene-25	1	714.137,48			0	24.768.259									714.137,48	3.912.759.240	100.000.000	0,00	0				
20-feb-25	0	0,00			0	24.054.122									0,00	0	100.000.000	0,00	0				
20-mar-25	0	0,00			0	24.054.122									0,00	0	100.000.000	0,00	0				
20-abr-25	1	601.268,47			0	24.054.122									601.268,47	3.348.464.134	100.000.000	0,00	0				
20-may-25	0	0,00			0	23.452.853									0,00	0	100.000.000	0,00	0				
20-jun-25	0	0,00			0	23.452.853									0,00	0	100.000.000	0,00	0				
20-jul-25	1	646.407,77			0	23.452.853									646.407,77	3.658.668.005	100.000.000	0,00	0				
20-ago-25	0	0,00			0	22.806.446									0,00	0	100.000.000	0,00	0				
20-sep-25	0	0,00			0	22.806.446									0,00	0	100.000.000	0,00	0				
20-oct-25	1	600.145,14			0	22.806.446									600.145,14	3.452.034.870	100.000.000	0,00	0				
20-nov-25	0	0,00			0	22.206.301									0,00	0	100.000.000	0,00	0				
20-dic-25	0	0,00			0	22.206.301									0,00	0	100.000.000	0,00	0				
20-ene-26	1	720.365,12			0	22.206.301									720.365,12	4.209.813.770	100.000.000	0,00	0				
20-feb-26	0	0,00			0	21.485.935									0,00	0	100.000.000	0,00	0				
20-mar-26	0	0,00			0	21.485.935									0,00	0	100.000.000	0,00	0				
20-abr-26	1	594.711,37			0	21.485.935									594.711,37	3.529.017.278	100.000.000	0,00	0				
20-may-26	0	0,00			0	20.891.224									0,00	0	100.000.000	0,00	0				
20-jun-26	0	0,00			0	20.891.224									0,00	0	100.000.000	0,00	0				
20-jul-26	1	640.163,42			0	20.891.224									640.163,42	3.856.984.610	100.000.000	0,00	0				
20-ago-26	0	0,00			0	20.251.061									0,00	0	100.000.000	0,00	0				
20-sep-26	0	0,00			0	20.251.061									0,00	0	100.000.000	0,00	0				
20-oct-26	1	606.475,39			0	20.251.061									606.475,39	3.709.809.946	100.000.000	0,00	0				
20-nov-26	0	0,00			0	19.644.585									0,00	0	100.000.000	0,00	0				
20-dic-26	0	0,00			0	19.644.585									0,00	0	100.000.000	0,00	0				
20-ene-27	1	739.433,64			0	19.644.585									739.433,64	4.591.143.449	100.000.000	0,00	0				
20-feb-27	0	0,00			0	18.905.152									0,00	0	100.000.000	0,00	0				
20-mar-27	0	0,00			0	18.905.152									0,00	0	100.000.000	0,00	0				
20-abr-27	1	616.958,30			0	18.905.152									616.958,30	3.886.220.325	100.000.000	0,00	0				
20-may-27	0	0,00			0	18.288.193									0,00	0	100.000.000	0,00	0				
20-jun-27	0	0,00			0	18.288.193									0,00	0	100.000.000	0,00	0				
20-jul-27	1	2.215.000,07			0	18.288.193									2.215.000,07	14.153.850.429	100.000.000	0,00	0				
20-ago-27	0	0,00			0	16.073.193									0,00	0	100.000.000	0,00	0				
20-sep-27	0	0,00			0	16.073.193									0,00	0	100.000.000	0,00	0				
20-oct-27	1	556.077,42			0	16.073.193									556.077,42	3.604.493.836	100.000.000	0,00	0				
20-nov-27	0	0,00			0	15.517.116									0,00	0	100.000.000	0,00	0				
20-dic-27	0	0,00			0	15.517.116									0,00	0	100.000.000	0,00	0				
20-ene-28	1	547.349,02			0	15.517.116									547.349,02	3.598.272.431	100.000.000	0,00	0				
20-feb-28	0	0,00			0	14.969.767									0,00	0	100.000.000	0,00	0				
20-mar-28	0	0,00			0	14.969.767									0,00	0	100.000.000	0,00	0				
20-abr-28	1	286.099,86			0	14.969.767									286.099,86	1.906.856.233	100.000.000	0,00	0				
20-may-28	0	0,00			0	14.683.667									0,00	0	100.000.000	0,00	0				
20-jun-28	0	0,00			0	14.683.667									0,00	0	100.000.000	0,00	0				
20-jul-28	1																						

FTA SANTANDER EMPRESAS 5
20-ene-10

						2,23			3,03			3,47			5,84			14,11			27,52
Fecha	Principal disponible para la amortización	SERIE A	SERIE B	SERIE C	SERIE D	SERIE E	AMORTIZACION SERIE A	VIDA SERIE A	AMORTIZACION SERIE B	VIDA SERIE B	AMORTIZACION SERIE C	VIDA SERIE C	AMORTIZACION SERIE D	VIDA SERIE D	AMORTIZACION SERIE E	VIDA SERIE E	SERIE F	AMORTIZACION SERIE F	VIDA F		
20-ago-28	0	0,00			0	14.351.143									0,00	0	100.000.000	0,00	0		
20-sep-28	0	0,00			0	14.351.143									0,00	0	100.000.000	0,00	0		
20-oct-28	1	292.361,61			0	14.351.143									292.361,61	2.002.092.304	100.000.000	0,00	0		
20-nov-28	0	0,00			0	14.058.781									0,00	0	100.000.000	0,00	0		
20-dic-28	0	0,00			0	14.058.781									0,00	0	100.000.000	0,00	0		
20-ene-29	1	405.525,49			0	14.058.781									405.525,49	2.814.346.913	100.000.000	0,00	0		
20-feb-29	0	0,00			0	13.653.256									0,00	0	100.000.000	0,00	0		
20-mar-29	0	0,00			0	13.653.256									0,00	0	100.000.000	0,00	0		
20-abr-29	1	294.117,44			0	13.653.256									294.117,44	2.067.645.594	100.000.000	0,00	0		
20-may-29	0	0,00			0	13.359.139									0,00	0	100.000.000	0,00	0		
20-jun-29	0	0,00			0	13.359.139									0,00	0	100.000.000	0,00	0		
20-jul-29	1	233.504,97			0	13.359.139									233.504,97	1.662.788.920	100.000.000	0,00	0		
20-ago-29	0	0,00			0	13.125.634									0,00	0	100.000.000	0,00	0		
20-sep-29	0	0,00			0	13.125.634									0,00	0	100.000.000	0,00	0		
20-oct-29	1	300.727,30			0	13.125.634									300.727,30	2.169.145.990	100.000.000	0,00	0		
20-nov-29	0	0,00			0	12.824.906									0,00	0	100.000.000	0,00	0		
20-dic-29	0	0,00			0	12.824.906									0,00	0	100.000.000	0,00	0		
20-ene-30	1	7.537.510,16			0	12.824.906									7.537.510,16	55.061.511.712	100.000.000	0,00	0		
20-feb-30	0	0,00			0	5.287.396									0,00	0	100.000.000	0,00	0		
20-mar-30	0	0,00			0	5.287.396									0,00	0	100.000.000	0,00	0		
20-abr-30	1	300.029,02			0	5.287.396									300.029,02	2.218.714.625	100.000.000	0,00	0		
20-may-30	0	0,00			0	4.987.367									0,00	0	100.000.000	0,00	0		
20-jun-30	0	0,00			0	4.987.367									0,00	0	100.000.000	0,00	0		
20-jul-30	1	235.674,74			0	4.987.367									235.674,74	1.764.261.126	100.000.000	0,00	0		
20-ago-30	0	0,00			0	4.751.692									0,00	0	100.000.000	0,00	0		
20-sep-30	0	0,00			0	4.751.692									0,00	0	100.000.000	0,00	0		
20-oct-30	1	297.036,43			0	4.751.692									297.036,43	2.250.942.092	100.000.000	0,00	0		
20-nov-30	0	0,00			0	4.454.656									0,00	0	100.000.000	0,00	0		
20-dic-30	0	0,00			0	4.454.656									0,00	0	100.000.000	0,00	0		
20-ene-31	1	288.974,55			0	4.454.656									288.974,55	2.216.434.800	100.000.000	0,00	0		
20-feb-31	0	0,00			0	4.165.681									0,00	0	100.000.000	0,00	0		
20-mar-31	0	0,00			0	4.165.681									0,00	0	100.000.000	0,00	0		
20-abr-31	1	235.668,16			0	4.165.681									235.668,16	1.828.784.949	100.000.000	0,00	0		
20-may-31	0	0,00			0	3.930.013									0,00	0	100.000.000	0,00	0		
20-jun-31	0	0,00			0	3.930.013									0,00	0	100.000.000	0,00	0		
20-jul-31	1	212.415,14			0	3.930.013									212.415,14	1.667.671.287	100.000.000	0,00	0		
20-ago-31	0	0,00			0	3.717.598									0,00	0	100.000.000	0,00	0		
20-sep-31	0	0,00			0	3.717.598									0,00	0	100.000.000	0,00	0		
20-oct-31	1	240.537,21			0	3.717.598									240.537,21	1.910.587.085	100.000.000	0,00	0		
20-nov-31	0	0,00			0	3.477.061									0,00	0	100.000.000	0,00	0		
20-dic-31	0	0,00			0	3.477.061									0,00	0	100.000.000	0,00	0		
20-ene-32	1	296.992,23			0	3.477.061									296.992,23	2.386.332.600	100.000.000	0,00	0		
20-feb-32	0	0,00			0	3.180.069									0,00	0	100.000.000	0,00	0		
20-mar-32	0	0,00			0	3.180.069									0,00	0	100.000.000	0,00	0		
20-abr-32	1	242.765,12			0	3.180.069									242.765,12	1.972.709.342	100.000.000	0,00	0		
20-may-32	0	0,00			0	2.937.303									0,00	0	100.000.000	0,00	0		
20-jun-32	0	0,00			0	2.937.303									0,00	0	100.000.000	0,00	0		
20-jul-32	1	215.871,01			0	2.937.303									215.871,01	1.773.812.105	100.000.000	0,00	0		
20-ago-32	0	0,00			0	2.721.432									0,00	0	100.000.000	0,00	0		
20-sep-32	0	0,00			0	2.721.432									0,00	0	100.000.000	0,00	0		
20-oct-32	1	216.581,06			0	2.721.432									216.581,06	1.799.572.008	100.000.000	0,00	0		
20-nov-32	0	0,00			0	2.504.851									0,00	0	100.000.000	0,00	0		
20-dic-32	0	0,00			0	2.504.851									0,00	0	100.000.000	0,00	0		
20-ene-33	1	201.332,58			0	2.504.851									201.332,58	1.691.395.033	100.000.000	0,00	0		
20-feb-33	0	0,00			0	2.303.519									0,00	0	100.000.000	0,00	0		
20-mar-33	0	0,00			0	2.303.519									0,00	0	100.000.000	0,00	0		
20-abr-33	1	118.528,57			0	2.303.519									118.528,57	1.006.428.096	100.000.000	0,00	0		
20-may-33	0	0,00			0	2.184.990									0,00	0	100.000.000	0,00	0		
20-jun-33	0	0,00			0	2.184.990									0,00	0	100.000.000	0,00	0		
20-jul-33	1	119.679,26			0	2.184.990									119.679,26	1.027.087.415	100.000.000	0,00	0		
20-ago-33	0	0,00			0	2.065.311									0,00	0	100.000.000	0,00	0		
20-sep-33	0	0,00			0	2.065.311									0,00	0	100.000.000	0,00	0		
20-oct-33	1	119.009,31			0	2.065.311									119.009,31	1.032.286.779	100.000.000	0,00	0		
20-nov-33	0	0,00			0	1.946.302									0,00	0	100.000.000	0,00	0		
20-dic-33	0	0,00			0	1.946.302									0,00	0	100.000.000	0,00	0		
20-ene-34	1	204.085,03			0	1.946.302									204.085,03	1.789.009.394	100.000.000	0,00	0		
20-feb-34	0	0,00			0	1.742.217									0,00	0	100.000.000	0,00	0		
20-mar-34	0	0,00			0	1.742.217									0,00	0	100.000.000	0,00	0		
20-abr-34	1	117.522,26			0	1.742.217									117.522,26	1.040.777.128	100.000.000	0,00	0		
20-may-34	0	0,00			0	1.624.694									0,00	0	100.000.000	0,00	0		
20-jun-34	0	0,00			0	1.624.694									0,00	0	100.000.000	0,00	0		
20-jul-34	1	118.666,58			0	1.624.694									118.666,58	1.061.709.928	100.000.000	0,00	0		
20-ago-34	0	0,00			0	1.506.028									0,00	0	100.000.000	0,00	0		
20-sep-34	0	0,00			0	1.506.028									0,00	0	100.000.000	0,00	0		
20-oct-34	1	119.823,68			0	1.506.028									119.823,68	1.083.086.271	100.000.000	0,00	0		
20-nov-34	0	0,00			0	1.386.204									0,00	0	100.000.000	0,00	0		
20-dic-34	0	0,00			0	1.386.204									0,00	0	100.000.000	0,00	0		
20-ene-35	1	212.514,45			0	1.386.204									212.514,45	1.940.469.443	100.000.000	0,00	0		
20-feb-35	0	0,00			0	1.173.690									0,00	0	100.000.000	0,00	0		
20-mar-35	0	0,00			0	1.173.690									0,00	0	100.000.000	0,00	0		
20-abr-35	1	122.082,87			0	1.173.690									122.082,87	1.125.726.190	100.000.000	0,00	0		
20-may-35	0	0,00			0	1.051.607									0,00	0</					

