



## **FTA RMBS SANTANDER 1**

**SANTANDER DE TITULIZACION, S.G.F.T, S.A.**

**JUAN IGNACIO LUCA DE TENA 11**

**28027 MADRID**

**[santanderdetitulizacion@gruposantander.com](mailto:santanderdetitulizacion@gruposantander.com)**



NAME OF THE FUND:

FTA RMBS SANTANDER 1

INFORMATION AT:

QUARTER/SEMESTER: September 18, 2019 - December 18, 2019 YEAR: 2019

Acting on behalf of Santander de Titulización S.G.F.T., S.A. as General Manager:	Signature:
IÑAKI REYERO ARREGUI - GENERAL MANAGER	

**I. DATA OF THE FUND**

Constitution Date	June 23, 2014	Paying Agent	BANCO SANTANDER	
Disbursement Date	June 26, 2014	Negotiation Market	AIAF	
Final Date of Redemption	March 18, 2057	Ratings Agencies	MOODY'S ESPAÑA	
			DBRS	
Management Company	SANTANDER DE TITULIZACION, S.G.F.T, S.A.	Rating	Initial	Current
Credit Rights 's Seller	BANCO SANTANDER	CLASS A	A2 (sf)/AA (sf)	Aa1 (sf)/AAA (sf)
		CLASS B	B3 (sf)/B (sf)	Caa1/CCC (sf)
		CLASS C	Ca (sf)/C (sf)	Ca (sf)/C (sf)

**II. SECURITIES ISSUED CHARGED TO THE FUND: SECURITISATION BONDS**

CLASS PRIORITY ISIN CODE	NUM BONDS	NOMINAL			
			Initial	Current	%Act/In
CLASS A ES0305028005	9.407	Nominal per Bond	100.000,00	46.250,87	
		Total Nominal	940.700.000,00	435.081.934,09	46,25 %
CLASS B ES0305028013	3.593	Nominal per Bond	100.000,00	100.000,00	
		Total Nominal	359.300.000,00	359.300.000,00	100,00 %
CLASS C ES0305028021	598	Nominal per Bond	100.000,00	100.000,00	
		Total Nominal	59.800.000,00	59.800.000,00	100,00 %

REDEMPTION AND INTEREST OF THE BONDS					
Current			Next		
Payment Date of the Current Period December 18, 2019			Next Payment Date March 18, 2020		
	Redemption of the Bonds	Gross Interest	Interest Rate	Gross Interest Next Coupon	Net Interest Next Coupon
CLASS A	1.871,76 €	61,55 €	0,504 %	58,92 €	47,73 €
CLASS B	0,00 €	229,02 €	0,904 %	228,51 €	185,09 €
CLASS C	0,00 €	0,00 €	0,254 %	64,21 €	52,01 €
Accrued amortisation due not payed	0,00 €				
Scheduled Amortisation	NO				

**III. ASSET PURCHASED BY THE FUND: CREDIT RIGHTS**

CREDIT RIGHTS	ISSUE DATE	CURRENT DATE
Number of CR's	9.074	7.509
CR's Outstanding to be amortised	1.300.000.101,24	794.381.898,94
CR's Outstanding per Loan to be amortised	143.266,49	105.790,64
Interest Rate	1,96 %	1,20 %

PREPAYMENT RATE	CURRENT SITUATION
Monthly Single Rate	2,93 %
Average Monthly Single Rate	5,08%
Constant Prepayment Rate from Constitution	5,00 %

CURRENT DELINQUENCY	Up to 1 month	From 1 to 6 months	Greater than 6 months
Debt Due (Principal + Interest)	130.417,01	186.436,84	132.794,76
Debt to be amortised	0,00	0,00	794.016.932,49
Total Debt	130.417,01	186.436,84	794.149.727,25

## F.T.A. RMBS SANTANDER 1

### QUARTERLY BONDS PAYOUT REPORT

December 18th 2019

BONDS. PRINCIPAL	
Previous Balance	871.789.580,41 €
Principal Amortised	17.607.646,32 €
Outstanding Balance	854.181.934,09 €
% of Initial Balance	62,82%
Principal accrued and unpaid	0,00 €

DATA	
Pool Cut-off Date	11/12/2019
Payment Date	18/12/2019
Last Payment Date	18/09/2019
Number of Days (Act/360)	91
Reference Interest Rate (%)	-0,396%
Next Payment Date	18/03/2020

INTEREST PAID	
CLASS A	579.000,85 €
CLASS B	822.868,86 €
CLASS C *	0,00 €
Interest accrued and unpaid	840.346,14 €

RESIDUAL LIFE (YEARS)		
	INITIAL	December 18th 2019
CLASS A	5,25	3,30
CLASS B	16,42	11,62
CLASS C	18,75	14,18

\* In compliance with the provisions of the prospectus regarding to the article 405 of Regulation (EU) No 575/2013 Santander continues to retain a significant net financial interest in this fund on an ongoing basis.

## F.T.A. RMBS SANTANDER 1

### QUARTERLY COLLATERAL REPORT

December 18th 2019

PRINCIPAL	
Previous Balance	811.989.511,35 €
Principal Amortised	17.607.612,41 €
Outstanding Balance	794.381.898,94 €
Number of Credit Rights	7.509
LTV	78,65%

INTEREST	
Interest received during relevant period	2.473.615,95 €
Interest accrued during relevant period	2.438.273,71 €

PRINCIPAL BALANCE IN ARREARS					
	UP to 30 DAYS	30 to 60 DAYS	60 to 90 DAYS	90 to 180 DAYS	> 180 DAYS
Principal Balance in Arrears	110.724,09 €	56.623,47 €	48.196,11 €	47.043,77 €	102.379,01 €
Interest accrued on Credit Rights in Arrears	19.692,92 €	12.748,96 €	10.591,33 €	11.233,20 €	30.415,75 €
Outstanding Balance	33.897.138,40 €	7.841.290,89 €	4.226.587,53 €	2.975.928,19 €	3.667.013,64 €
Number of Credit Rights	298	64	32	21	37
% of Outstanding Balance	4,27%	0,99%	0,53%	0,37%	0,46%

WRITE OFF	
Cumulative WRITE OFF as of previous balance	23.902.903,19 €
Difference in Actual Period	673.642,96 €
Cumulative WRITE OFF up to date	24.576.546,15 €

# F.T.A. RMBS SANTANDER 1

## QUARTERLY COLLATERAL REPORT

December 18th 2019

<b>CONTENTIOUS / JUDICIAL</b>	
Last balance	2.128.683,73 €
Difference in Actual Period	-963.970,01 €
Current balance	1.164.713,72 €
Contentious CR's number	13

<b>TRANSITORY PROPERTIES</b>	
Last balance	8.431.030,42 €
Difference in Actual Period	447.247,41 €
Current balance	8.878.277,83 €
Transitory properties CR's number	132

<b>NET LOSS</b>	
Last balance	11.766.478,09 €
Difference in Actual Period	26.192,76 €
Current balance	11.792.670,85 €

## F.T.A. RMBS SANTANDER 1

### QUARTERLY REPORT - ALLOCATION OF CASH

December 18th 2019

TOTAL CASH RECEIVED END OF PERIOD	19.055.095,10 €
<b>CASH RECEIVED - PRINCIPAL</b>	
Amortisation of Credit Rights	15.941.232,43 €
<b>CASH RECEIVED - INTEREST</b>	
Interest received from Credit Rights	2.473.615,95 €
Interest received under GIC	0,00 €
<b>CONTENTIOUS</b>	-4.460,86 €
<b>OTHERS</b>	-575,21 €
<b>RESERVE FUND</b>	280.885,92 €
<b>TRANSITORY PROPERTIES</b>	364.396,87 €
<b>ISSUE EXPENSES</b>	0,00 €

TREASURY ACCOUNT STATEMENT	32.531.069,33 €
<b>PRINCIPAL RESERVE FUND</b>	
Previous Balance	32.811.936,31 €
Variation	-280.885,92 €
Outstanding Balance	32.531.050,39 €
<b>WITHHOLDING TAXES</b>	18,94 €
<b>ISSUE EXPENSES WITHHELD</b>	0,00 €
<b>OTHERS</b>	0

TOTAL CASH PAID END OF PERIOD	19.055.095,10 €
ORDINARY EXPENSES	2.109,01 €
MANAGEMENT FEE	43.470,06 €
CLASS A INTEREST	579.000,85 €
CLASS B INTEREST	822.868,86 €
CLASS A REDEMPTION	17.607.646,32 €
CLASS B REDEMPTION	0,00 €
CLASS C INTEREST	0,00 €
CLASS C REDEMPTION	0,00 €
SUBORDINATED LOAN INTEREST	0,00 €
SUBORDINATED LOAN REDEMPTION	0,00 €
ADMINISTRATION FEE	0,00 €
CLASS C EXTRAORDINARY INTEREST	0,00 €
EXCESS	0,00 €



## F.T.A. RMBS SANTANDER 1

### CREDIT ENHANCEMENT AND SUBORDINATED LOAN

December 18th 2019

CREDIT ENHANCEMENT				
CONCEPTS	INITIAL		December 18, 2019	
SUBORDINATED ISSUE	30,82%		49,06%	
PRINCIPAL RESERVE FUND	59.800.000,00 €	5,00%	32.531.050,39 €	4,10%

SUBORDINATED LOANS		
CONCEPTS	INITIAL	December 18, 2019
SUBORDINATED LOAN		
Total Outstanding Subordinated Loan	650.000,00 €	301.946,04 €
Interest Rate	0,848%	0,254%

## F.T.A. RMBS SANTANDER 1

### TRIGGERS OF THE MODEL

December 18th 2019

RESERVE FUND's TRIGGERS	
1. IF 1.a) IS HIGHER THAN 2.a) RESERVE FUNDS WILL NOT BE REDUCED	
1.a) CREDIT RIGHTS IN ARREARS OVER 90 DAYS	6.642.941,83 €
2.a) 1 % CREDIT RIGHTS OUTSTANDING BALANCE	7.943.818,99 €

RESERVE FUND CAN'T BE REDUCED AS THE REQUIRED RESERVE FUND LEVEL IS NOT AT ITS MINIMUM LEVEL

CUMULATIVE FAILED LOANS
54.765.149,66 €

CLASS B DEFERRAL INTEREST TRIGGERS	
CLASS B INTEREST DEFERRAL (6th PLACE) IF CUMULATIVE FAILED LOANS > 260.000.020.25 EUR	NO

# F.T.A. RMBS SANTANDER 1

## DEFINITIONS

December 18th 2019

**POOL CUT-OFF DATE** Means the date in which the Gestora will carry out the necessary calculations, on behalf of the Fund, for the distribution of the available funds at this date, according with the Order of Priority of Payments.  
All the information regarding the Assets (Outstanding Balance of the Credit Rights, arrears' tables, transitory properties, stratification tables, etc.) are referred to this mentioned date.

**WRITE OFF** Those loans that at a given date are unpaid for a period equal or higher to 12 or 18 months (according to Prospectus) of arrears in due payments.

**NET LOSSES** Those loans which the Originator considers that will not recover (net of recoveries).

**FAILED LOANS** Those loans which the Originator considers that will not recover, or those loans that at a given date are unpaid for a period equal or higher to 12 or 18 months.

**CUMULATIVE FAILED LOANS** Accumulated outstanding balance of the failed loans without taking into account the recovered amount.

**TRANSITORY PROPERTIES** Those assets in the balance of the Fund as a consequence of a judicial or non-judicial process.

**CONTENTIOUS / JUDICIAL** Loans in which the Originator will take legal actions. This amount is included in the different buckets in arrears.



**FONDO DE TITULIZACIÓN DE ACTIVOS  
RMBS SANTANDER 1**

18 de Diciembre de 2019

HISTORICAL ARREARS REPORTS

HISTORICAL ARREARS REPORTS					
	Dec-18	Mar-19	Jun-19	Sep-19	Dec-19
<b>15 - 30 DAYS</b>	3,498%	4,058%	3,650%	4,442%	4,267%
<b>30 - 60 DAYS</b>	0,953%	1,167%	0,939%	1,269%	0,987%
<b>60 - 90 DAYS</b>	0,733%	0,459%	0,540%	0,427%	0,532%
<b>90 - 180 DAYS</b>	0,426%	0,323%	0,387%	0,345%	0,375%
<b>MORE THAN 180 DAYS</b>	0,802%	0,657%	0,567%	0,576%	0,462%

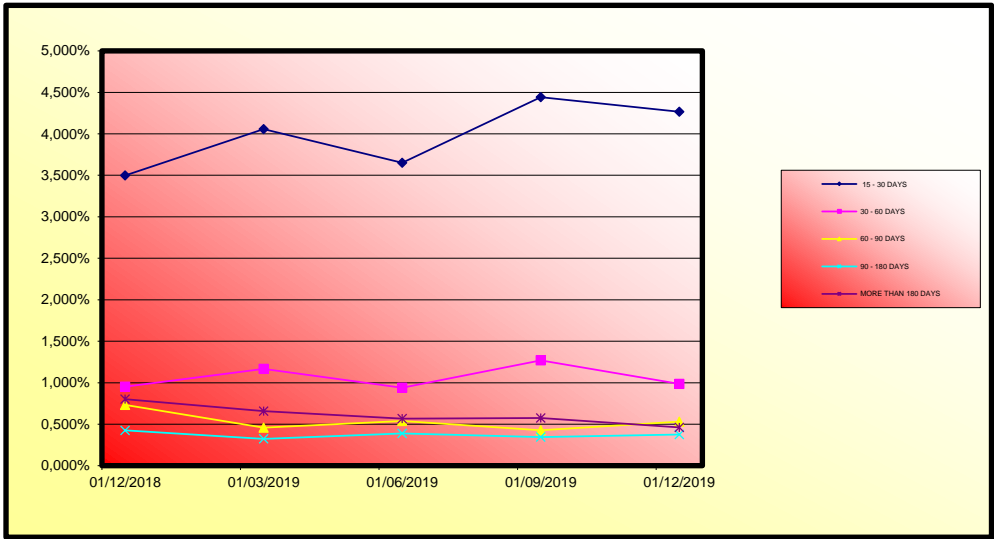



**FONDO DE TITULIZACIÓN DE ACTIVOS  
RMBS SANTANDER 1**

**18 de Diciembre de 2019**

LTV

LTV				
LTV (%)	OUTS. BALANC	% OUTSTANDING	LOANS	% LOANS
0-9,99	639.615,01 €	0,08%	43	0,57%
10-19,99	1.006.671,58 €	0,12%	45	0,60%
20-29,99	1.894.744,16 €	0,23%	59	0,79%
30-39,99	5.571.678,53 €	0,68%	98	1,31%
40-49,99	12.241.639,40 €	1,49%	206	2,74%
50-59,99	34.317.323,47 €	4,19%	464	6,18%
60-69,99	122.448.466,43 €	14,95%	1.304	17,37%
70-79,99	224.495.882,32 €	27,41%	2.043	27,21%
80-89,99	199.436.266,24 €	24,35%	1.636	21,79%
90-99,99	117.358.641,74 €	14,33%	914	12,17%
>100	99.547.582,17 €	12,16%	697	9,28%

FTA RMBS SANTANDER 1

Fecha	Saldo antes de pago	Saldo Real	0,43% Vector de prepago	Permanencia final de mes	Tasa Prepago mensual desde inicio	Tasa Prepago anualizada desde inicio 5,08%	Tasa Prepago mensual	Tasa Prepago anualizada	Saldo después de pago
DATE	OUTSTANDING BEFORE PREPAYMENT	REAL OUTSTANDING	0,43% PREPAYM ENT VECTOR	REMAINING AT THE END OF THE MONTH	AVERAGE SINGLE MONTHLY MORTALITY	CPR	MONTHLY SINGLE MONTHLY MORTALIT	CPR	OUTSTANDING AFTER PREPAYMENT
junio-14	1.300.000.000,00		100,00%	100,00%					
julio-14	1.297.313.092,87	1.295.811.238,56	99,97%	99,88%	0,12%	1,38%	0,12%	1,38%	1.295.811.238,56
agosto-14	1.294.600.948,95	1.290.999.962,03	99,15%	99,72%	0,14%	1,66%	0,16%	1,93%	1.290.999.962,03
septiembre-14	1.291.866.324,30	1.286.036.295,64	98,72%	99,55%	0,15%	1,79%	0,17%	2,06%	1.286.036.295,64
octubre-14	1.289.103.544,40	1.279.864.186,70	98,30%	99,28%	0,18%	2,13%	0,27%	3,15%	1.279.864.186,70
noviembre-14	1.286.281.819,54	1.273.131.704,09	97,88%	98,98%	0,21%	2,44%	0,31%	3,63%	1.273.131.704,09
diciembre-14	1.283.324.148,23	1.261.951.510,21	97,47%	98,33%	0,28%	3,30%	0,65%	7,52%	1.261.951.510,21
enero-15	1.280.291.757,47	1.252.737.207,39	97,05%	97,85%	0,31%	3,66%	0,50%	5,78%	1.252.737.207,39
febrero-15	1.277.156.508,83	1.242.361.799,20	96,64%	97,28%	0,34%	4,06%	0,58%	6,80%	1.242.361.799,20
marzo-15	1.273.933.588,74	1.231.384.593,40	96,22%	96,66%	0,38%	4,43%	0,63%	7,34%	1.231.384.593,40
abril-15	1.270.641.071,51	1.218.579.361,85	95,81%	95,90%	0,42%	4,90%	0,78%	9,01%	1.218.579.361,85
mayo-15	1.267.304.435,93	1.209.511.087,95	95,40%	95,44%	0,42%	4,96%	0,48%	5,64%	1.209.511.087,95
junio-15	1.263.887.730,76	1.197.625.947,26	95,00%	94,76%	0,45%	5,24%	0,71%	8,25%	1.197.625.947,26
julio-15	1.260.444.562,40	1.189.820.659,68	94,59%	94,40%	0,44%	5,18%	0,38%	4,47%	1.189.820.659,68
agosto-15	1.256.955.322,22	1.178.598.058,23	94,19%	93,77%	0,46%	5,37%	0,67%	7,73%	1.178.598.058,23
septiembre-15	1.253.430.651,06	1.172.279.891,35	93,79%	93,53%	0,45%	5,21%	0,26%	3,03%	1.172.279.891,35
octubre-15	1.249.873.654,52	1.163.955.440,31	93,39%	93,13%	0,44%	5,20%	0,43%	5,01%	1.163.955.440,31
noviembre-15	1.246.273.872,35	1.155.678.069,14	92,99%	92,73%	0,44%	5,19%	0,42%	4,98%	1.155.678.069,14
diciembre-15	1.242.600.768,71	1.146.050.099,45	92,59%	92,23%	0,45%	5,25%	0,54%	6,29%	1.146.050.099,45
enero-16	1.238.907.027,71	1.134.965.665,82	92,19%	91,61%	0,46%	5,38%	0,67%	7,77%	1.134.965.665,82
febrero-16	1.235.165.385,18	1.126.924.809,52	91,80%	91,24%	0,46%	5,35%	0,41%	4,78%	1.126.924.809,52
marzo-16	1.231.405.674,17	1.117.034.819,87	91,41%	90,71%	0,46%	5,42%	0,57%	6,69%	1.117.034.819,87
abril-16	1.227.619.922,45	1.107.685.578,56	91,02%	90,23%	0,47%	5,45%	0,53%	6,19%	1.107.685.578,56
mayo-16	1.223.823.001,53	1.097.798.486,47	90,63%	89,70%	0,47%	5,51%	0,59%	6,80%	1.097.798.486,47
junio-16	1.219.982.195,57	1.087.541.089,07	90,24%	89,14%	0,48%	5,58%	0,62%	7,22%	1.087.541.089,07
julio-16	1.216.154.691,80	1.079.121.591,76	89,86%	88,73%	0,48%	5,58%	0,46%	5,40%	1.079.121.591,76
agosto-16	1.212.321.015,78	1.068.693.237,20	89,47%	88,15%	0,48%	5,65%	0,65%	7,56%	1.068.693.237,20
septiembre-16	1.208.474.913,18	1.060.434.740,67	89,09%	87,75%	0,48%	5,64%	0,46%	5,35%	1.060.434.740,67
octubre-16	1.204.627.302,88	1.053.120.629,94	88,71%	87,42%	0,48%	5,60%	0,37%	4,38%	1.053.120.629,94
noviembre-16	1.200.782.861,90	1.044.311.057,07	88,33%	86,97%	0,48%	5,61%	0,52%	6,05%	1.044.311.057,07
diciembre-16	1.196.899.397,78	1.033.016.782,58	87,96%	86,31%	0,49%	5,72%	0,76%	8,75%	1.033.016.782,58
enero-17	1.193.027.073,93	1.022.369.700,56	87,58%	85,70%	0,50%	5,80%	0,71%	8,19%	1.022.369.700,56
febrero-17	1.189.138.930,96	1.014.255.349,10	87,21%	85,29%	0,50%	5,79%	0,47%	5,49%	1.014.255.349,10
marzo-17	1.185.257.869,81	1.009.044.416,28	86,84%	85,13%	0,49%	5,68%	0,19%	2,23%	1.009.044.416,28
abril-17	1.181.372.311,17	999.456.373,78	86,46%	84,60%	0,49%	5,73%	0,62%	7,24%	999.456.373,78
mayo-17	1.177.490.079,47	994.707.512,26	86,10%	84,48%	0,48%	5,62%	0,15%	1,75%	994.707.512,26
junio-17	1.173.571.137,58	986.442.246,81	85,73%	84,05%	0,48%	5,63%	0,50%	5,84%	986.442.246,81
julio-17	1.169.667.866,44	980.421.339,32	85,36%	83,62%	0,48%	5,56%	0,28%	3,29%	980.421.339,32
agosto-17	1.165.758.308,13	972.587.574,82	85,00%	83,43%	0,48%	5,56%	0,47%	5,45%	972.587.574,82
septiembre-17	1.161.836.256,95	967.175.975,71	84,64%	83,25%	0,47%	5,49%	0,22%	2,62%	967.175.975,71
octubre-17	1.157.912.324,92	960.858.607,31	84,27%	82,98%	0,47%	5,44%	0,32%	3,73%	960.858.607,31
noviembre-17	1.153.991.882,28	954.045.845,52	83,91%	82,67%	0,46%	5,42%	0,37%	4,37%	954.045.845,52
diciembre-17	1.150.031.674,11	948.286.425,98	83,56%	82,46%	0,46%	5,36%	0,26%	3,09%	948.286.425,98
enero-18	1.146.082.659,03	940.661.867,66	83,20%	82,08%	0,46%	5,36%	0,46%	5,41%	940.661.867,66
febrero-18	1.142.117.718,44	934.336.228,29	82,84%	81,81%	0,46%	5,33%	0,33%	3,86%	934.336.228,29
marzo-18	1.138.159.925,89	927.350.491,54	82,49%	81,48%	0,45%	5,32%	0,40%	4,72%	927.350.491,54
abril-18	1.134.197.189,80	919.404.137,23	82,14%	81,06%	0,45%	5,33%	0,51%	5,96%	919.404.137,23
mayo-18	1.130.238.110,52	912.788.908,00	81,79%	80,76%	0,45%	5,31%	0,37%	4,37%	912.788.908,00
junio-18	1.126.241.609,15	904.647.187,07	81,44%	80,32%	0,46%	5,33%	0,54%	6,29%	904.647.187,07
julio-18	1.122.260.910,91	898.963.626,24	81,09%	80,10%	0,45%	5,29%	0,28%	3,26%	898.963.626,24
agosto-18	1.118.273.723,14	893.546.857,15	80,75%	79,90%	0,45%	5,24%	0,25%	2,94%	893.546.857,15
septiembre-18	1.114.274.024,14	887.436.768,17	80,40%	79,64%	0,45%	5,21%	0,33%	3,86%	887.436.768,17
octubre-18	1.110.272.047,59	881.129.193,49	80,06%	79,36%	0,44%	5,19%	0,35%	4,15%	881.129.193,49
noviembre-18	1.106.273.900,38	873.558.523,96	79,72%	78,96%	0,44%	5,21%	0,50%	5,85%	873.558.523,96
diciembre-18	1.102.235.228,71	867.365.662,79	79,38%	78,69%	0,44%	5,19%	0,35%	4,06%	867.365.662,79
enero-19	1.098.208.260,78	860.685.590,03	79,04%	78,37%	0,44%	5,18%	0,41%	4,77%	860.685.590,03
febrero-19	1.094.165.265,41	855.184.071,71	78,70%	78,05%	0,44%	5,12%	0,16%	1,85%	855.184.071,71
marzo-19	1.090.129.484,45	850.183.253,50	78,36%	77,99%	0,44%	5,10%	0,33%	3,93%	850.183.253,50
abril-19	1.086.088.289,14	842.581.059,82	78,03%	77,58%	0,44%	5,12%	0,53%	6,13%	842.581.059,82
mayo-19	1.082.051.101,61	837.332.516,05	77,70%	77,38%	0,43%	5,08%	0,25%	2,98%	837.332.516,05
junio-19	1.077.975.764,61	830.262.208,80	77,36%	77,02%	0,43%	5,09%	0,47%	5,49%	830.262.208,80
julio-19	1.073.917.023,03	824.856.469,91	77,03%	76,81%	0,43%	5,06%	0,28%	3,26%	824.856.469,91
agosto-19	1.069.851.624,07	818.715.566,98	76,71%	76,53%	0,43%	5,05%	0,37%	4,32%	818.715.566,98
septiembre-19	1.065.773.686,52	811.989.511,35	76,38%	76,19%	0,43%	5,05%	0,44%	5,18%	811.989.511,35
octubre-19	1.061.693.052,31	805.915.195,27	76,05%	75,91%	0,43%	5,04%	0,37%	4,31%	805.915.195,27
noviembre-19	1.057.616.610,78	799.464.135,67	75,73%	75,59%	0,43%	5,03%	0,42%	4,90%	799.464.135,67
diciembre-19	1.053.501.974,25	794.381.898,94	75,40%	75,40%	0,43%	5,00%	0,25%	2,93%	794.381.898,94

FECHA	Principal disponible para la amortización	SERIE A	SERIE B	AMORTIZACION SERIE A	VIDA SERIE A	AMORTIZACION SERIE B	VIDA SERIE B	SERIE C	AMORTIZACION SERIE C	VIDA SERIE C
18-jun-14	0	940.700.000	359.300.000					59.800.000	0,00	
18-jul-14	0	0,00	940.700.000	0,00	0	0,00	0	59.800.000	0,00	0
18-ago-14	0	0,00	940.700.000	0,00	0	0,00	0	59.800.000	0,00	0
18-sep-14	1	13.963.704,36	940.700.000	13.963.704,36	-27.201.296.093	0,00	0	59.800.000	0,00	0
18-oct-14	0	0,00	926.736.296	0,00	0	0,00	0	59.800.000	0,00	0
18-nov-14	0	0,00	926.736.296	0,00	0	0,00	0	59.800.000	0,00	0
18-dic-14	1	24.084.785,43	926.736.296	24.084.785,43	-44.701.361.758	0,00	0	59.800.000	0,00	0
18-ene-15	0	0,00	902.651.510	0,00	0	0,00	0	59.800.000	0,00	0
18-feb-15	0	0,00	902.651.510	0,00	0	0,00	0	59.800.000	0,00	0
18-mar-15	1	30.566.916,81	902.651.510	30.566.916,81	-53.920.041.253	0,00	0	59.800.000	0,00	0
18-abr-15	0	0,00	872.084.593	0,00	0	0,00	0	59.800.000	0,00	0
18-may-15	0	0,00	872.084.593	0,00	0	0,00	0	59.800.000	0,00	0
18-jun-15	1	33.758.646,14	872.084.593	33.758.646,14	-56.545.732.285	0,00	0	59.800.000	0,00	0
18-jul-15	0	0,00	838.326.947	0,00	0	0,00	0	59.800.000	0,00	0
18-ago-15	0	0,00	838.326.947	0,00	0	0,00	0	59.800.000	0,00	0
18-sep-15	1	25.346.055,91	838.326.947	25.346.055,91	-40.122.806.506	0,00	0	59.800.000	0,00	0
18-oct-15	0	0,00	812.980.009	0,00	0	0,00	0	59.800.000	0,00	0
18-nov-15	0	0,00	812.980.009	0,00	0	0,00	0	59.800.000	0,00	0
18-dic-15	1	26.229.791,90	812.980.009	26.229.791,90	-39.108.619.723	0,00	0	59.800.000	0,00	0
18-ene-16	0	0,00	786.750.217	0,00	0	0,00	0	59.800.000	0,00	0
18-feb-16	0	0,00	786.750.217	0,00	0	0,00	0	59.800.000	0,00	0
18-mar-16	1	29.015.279,58	786.750.217	29.015.279,58	-40.592.376.132	0,00	0	59.800.000	0,00	0
18-abr-16	0	0,00	757.734.937	0,00	0	0,00	0	59.800.000	0,00	0
18-may-16	0	0,00	757.734.937	0,00	0	0,00	0	59.800.000	0,00	0
18-jun-16	1	29.493.730,80	757.734.937	29.493.730,80	-38.607.293.617	0,00	0	59.800.000	0,00	0
18-jul-16	0	0,00	728.241.207	0,00	0	0,00	0	59.800.000	0,00	0
18-ago-16	0	0,00	728.241.207	0,00	0	0,00	0	59.800.000	0,00	0
18-sep-16	1	27.106.348,40	728.241.207	27.106.348,40	-32.986.426.003	0,00	0	59.800.000	0,00	0
18-oct-16	0	0,00	701.134.858	0,00	0	0,00	0	59.800.000	0,00	0
18-nov-16	0	0,00	701.134.858	0,00	0	0,00	0	59.800.000	0,00	0
18-dic-16	1	27.417.958,09	701.134.858	27.417.958,09	-30.845.202.851	0,00	0	59.800.000	0,00	0
18-ene-17	0	0,00	673.716.900	0,00	0	0,00	0	59.800.000	0,00	0
18-feb-17	0	0,00	673.716.900	0,00	0	0,00	0	59.800.000	0,00	0
18-mar-17	1	23.972.366,30	673.716.900	23.972.366,30	-24.765.454.388	0,00	0	59.800.000	0,00	0
18-abr-17	0	0,00	649.744.534	0,00	0	0,00	0	59.800.000	0,00	0
18-may-17	0	0,00	649.744.534	0,00	0	0,00	0	59.800.000	0,00	0
18-jun-17	1	22.602.169,47	649.744.534	22.602.169,47	-21.336.447.980	0,00	0	59.800.000	0,00	0
18-jul-17	0	0,00	627.142.364	0,00	0	0,00	0	59.800.000	0,00	0
18-ago-17	0	0,00	627.142.364	0,00	0	0,00	0	59.800.000	0,00	0
18-sep-17	1	19.266.271,10	627.142.364	19.266.271,10	-16.414.862.977	0,00	0	59.800.000	0,00	0
18-oct-17	0	0,00	607.876.093	0,00	0	0,00	0	59.800.000	0,00	0
18-nov-17	0	0,00	607.876.093	0,00	0	0,00	0	59.800.000	0,00	0
18-dic-17	1	18.886.549,73	607.876.093	18.886.549,73	-14.356.057.795	0,00	0	59.800.000	0,00	0
18-ene-18	0	0,00	588.986.544	0,00	0	0,00	0	59.800.000	0,00	0
18-feb-18	0	0,00	588.986.544	0,00	0	0,00	0	59.800.000	0,00	0
18-mar-18	1	20.935.934,44	588.986.544	20.935.934,44	-13.985.204.206	0,00	0	59.800.000	0,00	0
18-abr-18	0	0,00	568.050.609	0,00	0	0,00	0	59.800.000	0,00	0
18-may-18	0	0,00	568.050.609	0,00	0	0,00	0	59.800.000	0,00	0
18-jun-18	1	22.703.304,47	568.050.609	22.703.304,47	-13.145.213.288	0,00	0	59.800.000	0,00	0
18-jul-18	0	0,00	545.347.305	0,00	0	0,00	0	59.800.000	0,00	0
18-ago-18	0	0,00	545.347.305	0,00	0	0,00	0	59.800.000	0,00	0
18-sep-18	1	17.210.418,90	545.347.305	17.210.418,90	-8.381.474.004	0,00	0	59.800.000	0,00	0
18-oct-18	0	0,00	528.136.886	0,00	0	0,00	0	59.800.000	0,00	0
18-nov-18	0	0,00	528.136.886	0,00	0	0,00	0	59.800.000	0,00	0
18-dic-18	1	20.071.105,38	528.136.886	20.071.105,38	-7.928.086.625	0,00	0	59.800.000	0,00	0
18-ene-19	0	0,00	508.065.780	0,00	0	0,00	0	59.800.000	0,00	0
18-feb-19	0	0,00	508.065.780	0,00	0	0,00	0	59.800.000	0,00	0
18-mar-19	1	17.182.409,29	508.065.780	17.182.409,29	-5.206.270.015	0,00	0	59.800.000	0,00	0
18-abr-19	0	0,00	490.883.371	0,00	0	0,00	0	59.800.000	0,00	0
18-may-19	0	0,00	490.883.371	0,00	0	0,00	0	59.800.000	0,00	0
18-jun-19	1	19.921.044,70	490.883.371	19.921.044,70	-4.263.103.566	0,00	0	59.800.000	0,00	0
18-jul-19	0	0,00	470.962.326	0,00	0	0,00	0	59.800.000	0,00	0
18-ago-19	0	0,00	470.962.326	0,00	0	0,00	0	59.800.000	0,00	0
18-sep-19	1	18.272.697,45	470.962.326	18.272.697,45	-2.229.269.089	0,00	0	59.800.000	0,00	0
18-oct-19	0	0,00	452.689.629	0,00	0	0,00	0	59.800.000	0,00	0
18-nov-19	0	0,00	452.689.629	0,00	0	0,00	0	59.800.000	0,00	0
18-dic-19	1	17.607.612,41	452.689.629	17.607.612,41	-528.228.372	0,00	0	59.800.000	0,00	0
18-ene-20	0	0,00	435.082.017	0,00	0	0,00	0	59.800.000	0,00	0
18-feb-20	0	0,00	435.082.017	0,00	0	0,00	0	59.800.000	0,00	0
18-mar-20	1	19.306.179,55	435.082.017	19.306.179,55	-1.196.983.132	0,00	0	59.800.000	0,00	0
18-abr-20	0	0,00	415.775.837	0,00	0	0,00	0	59.800.000	0,00	0
18-may-20	0	0,00	415.775.837	0,00	0	0,00	0	59.800.000	0,00	0
18-jun-20	1	18.971.961,55	415.775.837	18.971.961,55	-2.883.738.156	0,00	0	59.800.000	0,00	0
18-jul-20	0	0,00	396.803.875	0,00	0	0,00	0	59.800.000	0,00	0
18-ago-20	0	0,00	396.803.875	0,00	0	0,00	0	59.800.000	0,00	0
18-sep-20	1	18.650.127,59	396.803.875	18.650.127,59	-4.550.631.133	0,00	0	59.800.000	0,00	0
18-oct-20	0	0,00	378.153.748	0,00	0	0,00	0	59.800.000	0,00	0
18-nov-20	0	0,00	378.153.748	0,00	0	0,00	0	59.800.000	0,00	0
18-dic-20	1	18.348.933,39	378.153.748	18.348.933,39	-6.165.241.617	0,00	0	59.800.000	0,00	0
18-ene-21	0	0,00	359.804.814	0,00	0	0,00	0	59.800.000	0,00	0
18-feb-21	0	0,00	359.804.814	0,00	0	0,00	0	59.800.000	0,00	0
18-mar-21	1	18.042.201,22	359.804.814	18.042.201,22	-7.722.062.123	0,00	0	59.800.000	0,00	0
18-abr-21	0	0,00	341.762.613	0,00	0	0,00	0	59.800.000	0,00	0
18-may-21	0	0,00	341.762.613	0,00	0	0,00	0	59.800.000	0,00	0
18-jun-21	1	17.725.782,35	341.762.613	17.725.782,35	-9.164.229.475	0,00	0	59.800.000	0,00	0
18-jul-21	0	0,00	324.036.831	0,00	0	0,00	0	59.800.000	0,00	0
18-ago-21	0	0,00	324.036.831	0,00	0	0,00	0	59.800.000	0,00	0
18-sep-21	1	17.406.306,75	324.036.831	17.406.306,75	-10.600.440.808	0,00	0	59.800.000	0,00	0
18-oct-21	0	0,00	306.630.524	0,00	0	0,00	0	59.800.000	0,00	0
18-nov-21	0	0,00	306.630.524	0,00	0	0,00	0	59.800.000	0,00	0
18-dic-21	1	17.111.924,53	306.630.524	17.111.924,53	-11.995.459.095	0,00	0	59.800.000	0,00	0
18-ene-22	0	0,00	289.518.600	0,00	0	0,00	0	59.800.000	0,00	0
18-feb-22	0	0,00	289.518.600	0,00	0	0,00	0	59.800.000	0,00	0
18-mar-22	1	16.827.342,29	289.518.600	16.827.342,29	-13.344.082.434	0,00	0	59.800.000	0,00	0
18-abr-22	0	0,00	272.691.257	0,00	0	0,00	0	59.800.000	0,00	0
18-may-22	0	0,00	272.691.257	0,00	0	0,00	0	59.800.000	0,00	0
18-jun-22	1	16.524.076,59	272.691.257	16.524.076,59	-14.574.235.553	0,00	0	59.800.000	0,00	0
18-jul-22	0	0,00	256.167.181	0,00	0	0,00	0	59.800.000	0,00	0
18-ago-22	0	0,00	256.167.181	0,00	0	0,00	0	59.800.000	0,00	0
18-sep-22	1	16.230.176,51	256.167.181	16.230.176,51	-15.808.191.923	0,00	0	59.800.000	0,00	0
18-oct-22	0	0,00	239.937.004	0,00	0	0,00	0	59.800.000	0,00	0
18-nov-22	0	0,00	239.937.004	0,00	0	0,00	0	59.800.000	0,00	0
18-dic-22	1	15.9								

FECHA	Principal disponible para la amortización	SERIE A	SERIE B	AMORTIZACION SERIE A	VIDA SERIE A	AMORTIZACION SERIE B	VIDA SERIE B	SERIE C	AMORTIZACION SERIE C	VIDA SERIE C
18-feb-25	0	0,00	106.344.039	359.300.000	0,00	0	0,00	59.800.000	0,00	0
18-mar-25	1	13.458.105,40	106.344.039	359.300.000	13.458.105,40	25.422.361.102	0,00	59.800.000	0,00	0
18-abr-25	0	0,00	92.885.934	359.300.000	0,00	0	0,00	59.800.000	0,00	0
18-may-25	0	0,00	92.885.934	359.300.000	0,00	0	0,00	59.800.000	0,00	0
18-jun-25	1	13.180.290,32	92.885.934	359.300.000	13.180.290,32	26.070.614.245	0,00	59.800.000	0,00	0
18-jul-25	0	0,00	79.705.643	359.300.000	0,00	0	0,00	59.800.000	0,00	0
18-ago-25	0	0,00	79.705.643	359.300.000	0,00	0	0,00	59.800.000	0,00	0
18-sep-25	1	12.907.323,89	79.705.643	359.300.000	12.907.323,89	26.718.160.459	0,00	59.800.000	0,00	0
18-oct-25	0	0,00	66.798.320	359.300.000	0,00	0	0,00	59.800.000	0,00	0
18-nov-25	0	0,00	66.798.320	359.300.000	0,00	0	0,00	59.800.000	0,00	0
18-dic-25	1	12.666.929,95	66.798.320	359.300.000	12.666.929,95	27.385.902.556	0,00	59.800.000	0,00	0
18-ene-26	0	0,00	54.131.390	359.300.000	0,00	0	0,00	59.800.000	0,00	0
18-feb-26	0	0,00	54.131.390	359.300.000	0,00	0	0,00	59.800.000	0,00	0
18-mar-26	1	12.426.933,16	54.131.390	359.300.000	12.426.933,16	28.010.307.348	0,00	59.800.000	0,00	0
18-abr-26	0	0,00	41.704.456	359.300.000	0,00	0	0,00	59.800.000	0,00	0
18-may-26	0	0,00	41.704.456	359.300.000	0,00	0	0,00	59.800.000	0,00	0
18-jun-26	1	12.159.635,91	41.704.456	359.300.000	12.159.635,91	28.490.026.932	0,00	59.800.000	0,00	0
18-jul-26	0	0,00	29.544.821	359.300.000	0,00	0	0,00	59.800.000	0,00	0
18-ago-26	0	0,00	29.544.821	359.300.000	0,00	0	0,00	59.800.000	0,00	0
18-sep-26	1	11.916.935,82	29.544.821	359.300.000	11.916.935,82	29.017.738.731	0,00	59.800.000	0,00	0
18-oct-26	0	0,00	17.627.884,7	359.300.000	0,00	0	0,00	59.800.000	0,00	0
18-nov-26	0	0,00	17.627.885	359.300.000	0,00	0	0,00	59.800.000	0,00	0
18-dic-26	1	11.684.283,35	17.627.885	359.300.000	11.684.283,35	29.526.184.018	0,00	59.800.000	0,00	0
18-ene-27	0	0,00	5.943.601	359.300.000	0,00	0	0,00	59.800.000	0,00	0
18-feb-27	0	0,00	5.943.601	359.300.000	0,00	0	0,00	59.800.000	0,00	0
18-mar-27	1	11.450.583,10	5.943.601	359.300.000	5.943.601,34	15.566.291.905	5.506.981.76	14.422.785.242	59.800.000	0,00
18-abr-27	0	0,00	0	353.793.018	0,00	0	0,00	59.800.000	0,00	0
18-may-27	0	0,00	0	353.793.018	0,00	0	0,00	59.800.000	0,00	0
18-jun-27	1	11.213.573,65	0	353.793.018	0,00	0	11.213.573,65	30.366.357.445	59.800.000	0,00
18-jul-27	0	0,00	0	342.579.445	0,00	0	0,00	59.800.000	0,00	0
18-ago-27	0	0,00	0	342.579.445	0,00	0	0,00	59.800.000	0,00	0
18-sep-27	1	10.972.619,34	0	342.579.445	0,00	0	10.972.619,34	30.723.334.155	59.800.000	0,00
18-oct-27	0	0,00	0	331.606.825	0,00	0	0,00	59.800.000	0,00	0
18-nov-27	0	0,00	0	331.606.825	0,00	0	0,00	59.800.000	0,00	0
18-dic-27	1	10.750.749,20	0	331.606.825	0,00	0	10.750.749,20	31.091.166.694	59.800.000	0,00
18-ene-28	0	0,00	0	320.856.076	0,00	0	0,00	59.800.000	0,00	0
18-feb-28	0	0,00	0	320.856.076	0,00	0	0,00	59.800.000	0,00	0
18-mar-28	0	0,00	0	320.856.076	0,00	0	0,00	59.800.000	0,00	0
18-abr-28	0	0,00	0	310.326.972	0,00	0	0,00	59.800.000	0,00	0
18-may-28	0	0,00	0	310.326.972	0,00	0	0,00	59.800.000	0,00	0
18-jun-28	1	10.298.077,34	0	310.326.972	0,00	0	10.298.077,34	31.656.289.737	59.800.000	0,00
18-jul-28	0	0,00	0	300.028.895	0,00	0	0,00	59.800.000	0,00	0
18-ago-28	0	0,00	0	300.028.895	0,00	0	0,00	59.800.000	0,00	0
18-sep-28	1	10.071.956,87	0	300.028.895	0,00	0	10.071.956,87	31.887.815.443	59.800.000	0,00
18-oct-28	0	0,00	0	289.956.938	0,00	0	0,00	59.800.000	0,00	0
18-nov-28	0	0,00	0	289.956.938	0,00	0	0,00	59.800.000	0,00	0
18-dic-28	1	9.853.555,01	0	289.956.938	0,00	0	9.853.555,01	32.102.882.219	59.800.000	0,00
18-ene-29	0	0,00	0	280.103.383	0,00	0	0,00	59.800.000	0,00	0
18-feb-29	0	0,00	0	280.103.383	0,00	0	0,00	59.800.000	0,00	0
18-mar-29	1	9.620.702,92	0	280.103.383	0,00	0	9.620.702,92	32.229.354.792	59.800.000	0,00
18-abr-29	0	0,00	0	270.482.680	0,00	0	0,00	59.800.000	0,00	0
18-may-29	0	0,00	0	270.482.680	0,00	0	0,00	59.800.000	0,00	0
18-jun-29	1	9.392.139,19	0	270.482.680	0,00	0	9.392.139,19	32.299.566.666	59.800.000	0,00
18-jul-29	0	0,00	0	261.090.541	0,00	0	0,00	59.800.000	0,00	0
18-ago-29	0	0,00	0	261.090.541	0,00	0	0,00	59.800.000	0,00	0
18-sep-29	1	9.156.354,79	0	261.090.541	0,00	0	9.156.354,79	32.331.088.747	59.800.000	0,00
18-oct-29	0	0,00	0	251.934.186	0,00	0	0,00	59.800.000	0,00	0
18-nov-29	0	0,00	0	251.934.186	0,00	0	0,00	59.800.000	0,00	0
18-dic-29	1	8.945.560,94	0	251.934.186	0,00	0	8.945.560,94	32.409.767.293	59.800.000	0,00
18-ene-30	0	0,00	0	242.988.625	0,00	0	0,00	59.800.000	0,00	0
18-feb-30	0	0,00	0	242.988.625	0,00	0	0,00	59.800.000	0,00	0
18-mar-30	1	8.733.021,70	0	242.988.625	0,00	0	8.733.021,70	32.443.175.616	59.800.000	0,00
18-abr-30	0	0,00	0	234.255.603	0,00	0	0,00	59.800.000	0,00	0
18-may-30	0	0,00	0	234.255.603	0,00	0	0,00	59.800.000	0,00	0
18-jun-30	1	8.521.616,82	0	234.255.603	0,00	0	8.521.616,82	32.416.230.376	59.800.000	0,00
18-jul-30	0	0,00	0	225.733.987	0,00	0	0,00	59.800.000	0,00	0
18-ago-30	0	0,00	0	225.733.987	0,00	0	0,00	59.800.000	0,00	0
18-sep-30	1	8.295.054,39	0	225.733.987	0,00	0	8.295.054,39	32.317.531.918	59.800.000	0,00
18-oct-30	0	0,00	0	217.438.932	0,00	0	0,00	59.800.000	0,00	0
18-nov-30	0	0,00	0	217.438.932	0,00	0	0,00	59.800.000	0,00	0
18-dic-30	1	8.126.494,36	0	217.438.932	0,00	0	8.126.494,36	32.408.459.511	59.800.000	0,00
18-ene-31	0	0,00	0	209.312.438	0,00	0	0,00	59.800.000	0,00	0
18-feb-31	0	0,00	0	209.312.438	0,00	0	0,00	59.800.000	0,00	0
18-mar-31	1	7.938.361,66	0	209.312.438	0,00	0	7.938.361,66	32.388.515.592	59.800.000	0,00
18-abr-31	0	0,00	0	201.374.076	0,00	0	0,00	59.800.000	0,00	0
18-may-31	0	0,00	0	201.374.076	0,00	0	0,00	59.800.000	0,00	0
18-jun-31	1	7.745.195,89	0	201.374.076	0,00	0	7.745.195,89	32.289.721.663	59.800.000	0,00
18-jul-31	0	0,00	0	193.628.880	0,00	0	0,00	59.800.000	0,00	0
18-ago-31	0	0,00	0	193.628.880	0,00	0	0,00	59.800.000	0,00	0
18-sep-31	1	7.557.703,86	0	193.628.880	0,00	0	7.557.703,86	32.203.376.140	59.800.000	0,00
18-oct-31	0	0,00	0	186.071.176	0,00	0	0,00	59.800.000	0,00	0
18-nov-31	0	0,00	0	186.071.176	0,00	0	0,00	59.800.000	0,00	0
18-dic-31	1	7.394.184,46	0	186.071.176	0,00	0	7.394.184,46	32.186.884.956	59.800.000	0,00
18-ene-32	0	0,00	0	178.676.992	0,00	0	0,00	59.800.000	0,00	0
18-feb-32	0	0,00	0	178.676.992	0,00	0	0,00	59.800.000	0,00	0
18-mar-32	1	7.222.536,53	0	178.676.992	0,00	0	7.222.536,53	32.104.174.861	59.800.000	0,00
18-abr-32	0	0,00	0	171.454.455	0,00	0	0,00	59.800.000	0,00	0
18-may-32	0	0,00	0	171.454.455	0,00	0	0,00	59.800.000	0,00	0
18-jun-32	1	7.044.396,44	0	171.454.455	0,00	0	7.044.396,44	31.946.337.860	59.800.000	0,00
18-jul-32	0	0,00	0	164.410.059	0,00	0	0,00	59.800.000	0,00	0
18-ago-32	0	0,00	0	164.410.059	0,00	0	0,00	59.800.000	0,00	0
18-sep-32	1	6.848.077,26	0	164.410.059	0,00	0	6.848.077,26	31.686.053.468	59.800.000	0,00
18-oct-32	0	0,00	0	157.561.982	0,00	0	0,00	59.800.000	0,00	0
18-nov-32	0	0,00	0	157.561.982	0,00	0	0,00	59.800.000	0,00	0
18-dic-32	1	6.686.425,86	0	157.561.982	0,00	0	6.686.425,86	31.553.243.657	59.800.000	0,00
18-ene-33	0	0,00	0	150.875.556	0,00	0	0,00	59.800.000	0,00	0
18-feb-33	0	0,00	0	150.875.556	0,00	0	0,00	59.800.000	0,00	0
18-mar-33	1	6.520.118,50	0	150.875.556	0,00	0	6.520.118,50	31.368.290.116	59.800.000	0,00
18-abr-33	0	0,00	0	144.355.437	0,00	0	0,00	59.800.000	0,00	0
18-may-33	0	0,00	0	144.355.437	0,00	0	0,00	59.800.000	0,00	0
18-jun-33	1	6.341.521,								