



F.T.A SANTANDER HIPOTECARIO 2

SANTANDER DE TITULIZACION, S.G.F.T, S.A.

JUAN IGNACIO LUCA DE TENA 11

28027 MADRID

santanderdetitulizacion@gruposantander.com

NAME OF THE FUND: **F.T.A. SANTANDER HIPOTECARIO 2**

INFORMATION AT: QUARTER/SEMESTER: January 18, 2023 - April 18, 2023 YEAR: **2023**

Acting on behalf of Santander de Titulización S.G.F.T., S.A. as General Manager: **JUAN CARLOS BERZAL VALERO- GENERAL MANAGER** Signature:

I. DATA OF THE FUND

Constitution Date	June 30th, 2006	Paying Agent	BANCO SANTANDER	
Disbursement Date	July 4th, 2006	Negotiation Market	AIAF	
Final Date of Redemption	January 18th, 2049	Ratings Agencies	Standard & Poor's España Moody's	
Management Company	SANTANDER DE TITULIZACION, S.G.F.T., S.A.	Rating	Initial	Current
Credit Rights's Seller	BANCO SANTANDER	CLASS A	AAA/Aaa	AAA/Aa1
		CLASS B	AA-/Aa2	AAA/Aa1
		CLASS C	A-/A2	AA-/Aa1
		CLASS D	BBB/Baa2	AA/A3
		CLASS E	BB/Baa3	B+/B2
		CLASS F	CCC-/Caa2	D/C

II. SECURITIES ISSUED CHARGED TO THE FUND: SECURITISATION BONDS

CLASS PRIORITY ISIN CODE	NUM BONDS	NOMINAL			
			Initial	Current	%Act/In
CLASS A ES0382042002	18.015	Nominal per Bond	100.000,00 €	7.773,78 €	
		Total Nominal	1.801.500.000,00 €	140.044.646,70 €	7,77%
CLASS B ES0382042010	518	Nominal per Bond	100.000,00 €	100.000,00 €	
		Total Nominal	51.800.000,00 €	51.800.000,00 €	100,00%
CLASS C ES0382042028	323	Nominal per Bond	100.000,00 €	100.000,00 €	
		Total Nominal	32.300.000,00 €	32.300.000,00 €	100,00%
CLASS D ES0382042036	498	Nominal per Bond	100.000,00 €	100.000,00 €	
		Total Nominal	49.800.000,00 €	49.800.000,00 €	100,00%
CLASS E ES0382042044	196	Nominal per Bond	100.000,00 €	100.000,00 €	
		Total Nominal	19.600.000,00 €	19.600.000,00 €	100,00%
CLASS F ES0382042051	176	Nominal per Bond	100.000,00 €	100.000,00 €	
		Total Nominal	17.600.000,00 €	17.600.000,00 €	100,00%

REDEMPTION AND INTEREST OF THE BONDS					
Current			Next		
Payment Date of the Current Period April 18, 2023			Next Payment Date July 18, 2023		
	Redemption of the Bonds	Gross Interest	Interest Rate	Gross Interest Next Coupon	Net Interest Next Coupon
CLASS A	774,33 €	53,08 €	3,325%	65,34 €	52,92 €
CLASS B	0,00 €	633,50 €	3,375%	853,13 €	691,03 €
CLASS C	0,00 €	658,50 €	3,475%	878,40 €	711,51 €
CLASS D	0,00 €	721,00 €	3,725%	941,60 €	762,69 €
CLASS E	0,00 €	1.108,50 €	5,275%	1.333,40 €	1.080,06 €
CLASS F	0,00 €	0,00 €	4,175%	1.055,35 €	854,83 €
Accrued amortisation due not payed	0,00 €				
Scheduled Amortisation	NO				

III. ASSET PURCHASED BY THE FUND: CREDIT RIGHTS

CREDIT RIGHTS	ISSUE DATE	CURRENT DATE
Number of CR's	13.384	4.918
CR's Outstanding to be amortised	1.955.014.333,48 €	293.544.522,46 €
CR's Outstanding per Loan to be amortised	146.071,01 €	59.687,78 €
Interest Rate	3,18%	1,71%

PREPAYMENT RATE	CURRENT SITUATION
Monthly Single Rate	8,11%
Average Monthly Single Rate	6,71%
Constant Prepayment Rate from Constitution	6,78%

F.T.A SANTANDER HIPOTECARIO 2

QUARTERLY BONDS PAYOUT REPORT

April 18, 2023

BONDS. PRINCIPAL	
Previous Balance	325.094.201,65 €
Principal Amortised	13.949.554,95 €
Outstanding Balance	311.144.646,70 €
% of Initial Balance	15,77%
Principal accrued and unpaid	0,00

DATA	
Pool Cut-off Date	11/04/2023
Payment Date	18/04/2023
Last Payment Date	18/01/2023
Number of Days (Act/360)	90
Reference Interest Rate (%)	3,175%
Next Payment Date	18/07/2023

INTEREST PAID	
CLASS A	956.236,20 €
CLASS B	328.153,00 €
CLASS C	212.695,50 €
CLASS D	359.058,00 €
CLASS E	217.266,00 €
CLASS F	0,00 €
Interest accrued and unpaid	4.565.378,58 €

RESIDUAL LIFE (YEARS)		
	INITIAL	18/04/2023
CLASS A	5,83	1,85
CLASS B	16,03	3,00
CLASS C	16,03	3,00
CLASS D	16,03	3,00
CLASS E	16,03	3,00
CLASS F	11,9	3,00

F.T.A SANTANDER HIPOTECARIO 2

QUARTERLY COLLATERAL REPORT

April 18, 2023

PRINCIPAL	
Previous Balance	307.494.182,00 €
Principal Amortised	13.949.659,54 €
Outstanding Balance	293.544.522,46 €
Number of Credit Rights	4.918
LTV	61,97%

PRINCIPAL BALANCE IN ARREARS					
	UP to 30 DAYS	30 to 60 DAYS	60 to 90 DAYS	90 to 180 DAYS	OVER 180 DAYS
Principal Balance in Arrears	19.209,15 €	4.088,43 €	898,18 €	16.961,25 €	39.021,62 €
Interest accrued on Credit Rights in Arrears	3.330,59 €	557,44 €	277,77 €	4.592,36 €	5.441,41 €
Outstanding Balance	5.560.075,87 €	309.476,44 €	53.585,78 €	768.232,85 €	796.797,13 €
Number of Credit Rights	88	5	2	8	13
% of Outstanding Balance	1,89%	0,11%	0,02%	0,26%	0,27%

WRITE OFF	
Cumulative WRITE OFF as of previous balance	6.673.704,48 €
Difference in Actual Period	-393.816,09 €
Cumulative WRITE OFF up to date	6.279.888,39 €

F.T.A SANTANDER HIPOTECARIO 2

QUARTERLY COLLATERAL REPORT

April 18, 2023

CONTENTIOUS / JUDICIAL	
Last balance	370.713,96 €
Difference in Actual Period	-274.988,18 €
Current balance	95.725,78 €
Contentious CR's number	2

TRANSITORY PROPERTIES	
Last balance	5.215.499,76 €
Difference in Actual Period	-511.562,87 €
Current balance	4.703.936,89 €
Transitory properties CR's number	80

NET LOSS	
Last balance	23.846.220,54 €
Difference in Actual Period	529.054,15 €
Current balance	24.375.274,69 €

F.T.A SANTANDER HIPOTECARIO 2

QUARTERLY REPORT - ALLOCATION OF CASH

April 18, 2023

TOTAL CASH RECEIVED END OF PERIOD	14.519.521,53 €
CASH RECEIVED - PRINCIPAL	
Amortisation of Credit Rights	13.600.933,16 €
CASH RECEIVED - INTEREST	
Interest received from Credit Rights	900.252,90 €
Interest received under GIC	143.091,47
CONTENTIOUS	227.574,18 €
INCOMES/EXPENSES OF TRANSITORY PROPERTIES	214.119,11 €
RESERVE FUNDS	-566.377,24
OTHERS	-72,05 €

TREASURY ACCOUNT STATEMENT	12.580.149,45
PRINCIPAL RESERVE FUND	
Previous Balance	12.013.772,21 €
Variation	-566.377,24
Outstanding Balance	12.580.149,45 €
WITHHOLDING TAXES	99,48 €
ISSUE EXPENSES WITHHELD	0,00 €
OTHERS	0,00 €

TOTAL CASH PAID END OF PERIOD	14.519.521,53 €
CURRENT EXPENSES	10.844,02 €
MANAGEMENT FEE	20.040,05 €
SWAP PAYMENT	969.736,69 €
SWAP COLLECTION	-2.504.062,88
CLASS A INTEREST	956.236,20 €
CLASS B INTEREST	328.153,00 €
CLASS C INTEREST	212.695,50 €
CLASS D INTEREST	359.058,00 €
CLASS E INTEREST	217.266,00 €
CLASS A REDEMPTION	13.949.554,95 €
CLASS B REDEMPTION	0,00 €
CLASS C REDEMPTION	0,00 €
CLASS D REDEMPTION	0,00 €
CLASS E REDEMPTION	0,00 €
CLASS F INTEREST	0,00 €
CLASS F REDEMPTION	0,00 €
SUBORDINATED LOAN INTEREST	0,00 €
SUBORDINATED LOAN REDEMPTION	0,00 €
ADMINISTRATION FEE	0,00 €
REDEMPTION ADJUSTMENT	0,00 €
VARIABLE FEE/EXT. INT. CLASS F	0,00 €

F.T.A SANTANDER HIPOTECARIO 2

CREDIT ENHANCEMENT AND SUBORDINATED LOAN

April 18, 2023

CREDIT ENHANCEMENT			
CONCEPTS	INITIAL	18-Apr-23	
SUBORDINATED ISSUE	7,85 %	52,29%	
PRINCIPAL RESERVE FUND	17.600.000,00 € (0,89 %)	12.580.149,45 €	4,29%

SUBORDINATED LOANS		
CONCEPTS	INITIAL	18-Apr-23
SUBORDINATED LOAN PRINCIPAL		
Total Outstanding Subordinated Loan	1.597.000,00 €	798.500,02 €
Interest Rate	4,056 %	4,175%

F.T.A SANTANDER HIPOTECARIO 2

TRIGGERS OF THE MODEL

April 18, 2023

RESERVE FUND'S TRIGGERS	
IF 1) IS HIGHER THAN 2) RESERVE FUNDS WILL NOT BE REDUCED	
1) CREDIT RIGHTS IN ARREARS OVER 90 DAYS	1.565.029,98 €
2) 1,% CREDIT RIGHTS OUTSTANDING BALANCE	2.935.445,22 €

RESERVE FUND REQUIRED LEVEL CAN NOT BE REDUCED

CUMULATIVE FAILED LOANS	66.689.695,54 €
-------------------------	-----------------

CLASSES B, C, D, E DEFERRAL INTEREST TRIGGERS	
CLASS B INTEREST DEFERRAL (9th PLACE) IF CUMULATIVE FAILED LOANS > 332.352.436,69 EUR	NO
CLASS C INTEREST DEFERRAL (10th PLACE) IF CUMULATIVE FAILED LOANS > 244.376.791,69 EUR	NO
CLASS D INTEREST DEFERRAL (11th PLACE) IF CUMULATIVE FAILED LOANS > 195.501.433,35 EUR	NO
CLASS E INTEREST DEFERRAL (12th PLACE) IF CUMULATIVE FAILED LOANS > 136.851.003,34 EUR	NO

AGREEMENT	COUNTERPARTY	RATING AGENCY	MINIMUM RATING REQUIRED	CURRENT RATING
TREASURY ACOOUNT	BANCO SANTANDER	MOODYS	P-1 c/p	P-1 c/p
		S&P	A-1 c/p	A-1 c/p
PAYMENT AGENT	BANCO SANTANDER	MOODYS	P-1 c/p	P-1 c/p
		S&P	A-1 c/p	A-1 c/p
SWAP	BANCO SANTANDER	MOODYS	A1 l/p	A2 l/p
		S&P	A-1 c/p	A-1 c/p

F.T.A SANTANDER HIPOTECARIO 2

DEFINITIONS

April 18, 2023

POOL CUT-OFF DATE Means the date in which the Gestora will carry out the necessary calculations, on behalf of the Fund, for the distribution of the available funds at this date, according with the Order of Priority of Payments.
All the information regarding the Assets (Outstanding Balance of the Credit Rights, arrears' tables, transitory properties, stratification tables, etc.) are referred to this mentioned date.

WRITE OFF Those loans that at a given date are unpaid for a period equal or higher to 12 or 18 months (according to Prospectus) of arrears in due payments.

NET LOSSES Those loans which the Originator considers that will not recover (net of recoveries).

FAILED LOANS Those loans which the Originator considers that will not recover, or those loans that at a given date are unpaid for a period equal or higher to 12 or 18 months.

CUMULATIVE FAILED LOANS Accumulated outstanding balance of the failed loans without taking into account the recovered amount.

TRANSITORY PROPERTIES Those assets in the balance of the Fund as a consequence of a judicial or non-judicial process.

CONTENTIOUS / JUDICIAL Loans in which the Originator will take legal actions. This amount is included in the arrears table

**FONDO DE TITULIZACIÓN DE ACTIVOS
SANTANDER HIPOTECARIO 2**

April 18, 2023

ARREARS PERFORMANCE						
	11-Jan-22	11-Apr-22	11-Jul-22	10-Oct-22	11-Jan-23	11-Apr-23
UP TO 30 DAYS	1,080%	0,998%	1,082%	0,966%	1,179%	1,894%
30 TO 60 DAYS	0,243%	0,235%	0,180%	0,205%	0,076%	0,105%
60 TO 90 DAYS	0,098%	0,059%	0,081%	0,124%	0,220%	0,018%
90 TO 180 DAYS	0,172%	0,162%	0,130%	0,142%	0,125%	0,262%
OVER 180 DAYS	0,060%	0,176%	0,210%	0,215%	0,329%	0,271%

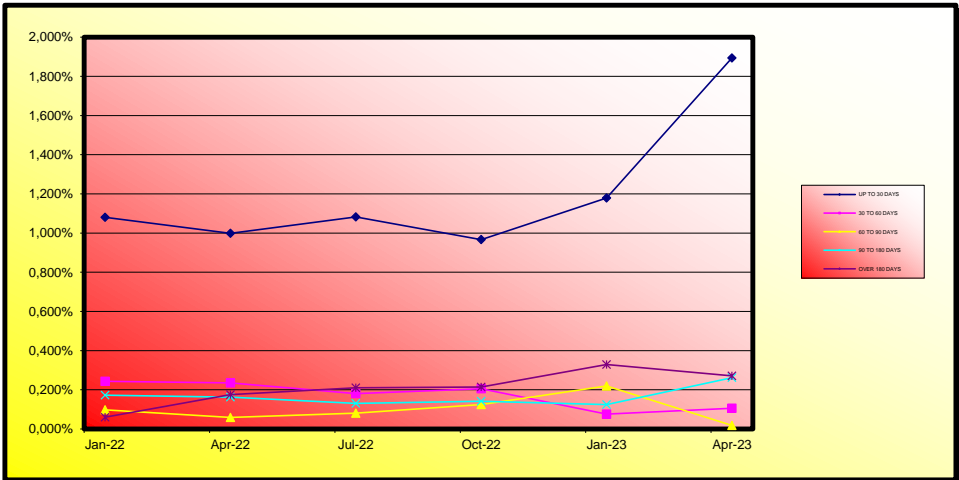

**FONDO DE TITULIZACIÓN DE ACTIVOS
SANTANDER HIPOTECARIO 2**

LOAN TO VALUE

April 18, 2023

LTV				
	OUTS, BALANCE	% OUTSTANDING	NUMBER LOANS	% NUM LOANS
0-9,99	1.856.545 €	0,59%	5.488	52,13%
10-19,99	5.654.645 €	1,81%	292	2,77%
20-29,99	12.981.505 €	4,15%	364	3,46%
30-39,99	28.344.041 €	9,07%	627	5,96%
40-49,99	56.121.137 €	17,96%	941	8,94%
50-59,99	62.369.225 €	19,96%	939	8,92%
60-69,99	49.511.174 €	15,84%	683	6,49%
70-79,99	32.267.351 €	10,32%	385	3,66%
>80	63.433.302 €	20,30%	809	7,68%

FTA SANTANDER HIPOTECARIO 2

Fecha	Balance teórico	Balance Real	7,00%	Tasa Prepago Mensual desde Inicio	Tasa Prepago Anualizada desde Inicio	Tasa Prepago Mensual	Tasa Prepago Mensual Anualizada	Outstanding after payment
			0,58%					
julio-06	1.955.014.480,42	1.955.014.480,42	100,00%	100,00%				
agosto-06	1.951.114.337,23	1.921.024.375,84	99,42%	98,46%	1,54%	17,01%	1,54%	17,01%
septiembre-06	1.947.204.260,14	1.904.530.122,38	98,84%	97,81%	1,10%	12,45%	0,66%	7,63%
octubre-06	1.943.283.821,35	1.888.843.139,58	98,26%	97,20%	0,94%	10,74%	0,62%	7,23%
noviembre-06	1.939.352.993,39	1.867.543.791,65	97,69%	96,30%	0,94%	10,70%	0,93%	10,58%
diciembre-06	1.935.411.748,74	1.845.646.605,03	97,12%	95,36%	0,95%	10,77%	0,97%	11,05%
enero-07	1.931.460.059,79	1.823.567.119,22	96,55%	94,41%	0,95%	10,86%	0,99%	11,30%
febrero-07	1.927.497.898,86	1.803.020.363,48	95,99%	93,54%	0,95%	10,81%	0,92%	10,54%
marzo-07	1.923.525.238,21	1.780.220.847,74	95,43%	92,55%	0,96%	10,96%	1,06%	12,01%
abril-07	1.919.542.050,01	1.758.347.009,14	94,87%	91,60%	0,97%	11,04%	1,02%	11,62%
mayo-07	1.915.548.306,36	1.740.230.741,52	94,32%	90,85%	0,96%	10,88%	0,82%	9,45%
junio-07	1.911.543.979,29	1.719.500.399,23	93,77%	89,95%	0,96%	10,91%	0,98%	11,19%
julio-07	1.907.529.040,75	1.696.534.930,51	93,22%	88,94%	0,97%	11,06%	1,13%	12,73%
agosto-07	1.903.503.462,63	1.675.501.856,99	92,68%	88,02%	0,98%	11,11%	1,03%	11,69%
septiembre-07	1.899.467.216,72	1.662.954.121,68	92,14%	87,55%	0,95%	10,77%	0,54%	6,27%
octubre-07	1.895.420.274,76	1.652.129.720,64	91,60%	87,16%	0,91%	10,41%	0,44%	5,14%
noviembre-07	1.891.362.608,41	1.629.832.166,10	91,07%	86,17%	0,93%	10,56%	1,14%	12,83%
diciembre-07	1.887.294.189,23	1.616.186.188,94	90,54%	85,64%	0,91%	10,37%	0,62%	7,23%
enero-08	1.883.228.843,12	1.597.903.052,73	90,01%	84,85%	0,91%	10,37%	0,92%	10,47%
febrero-08	1.879.152.723,83	1.575.775.904,04	89,49%	83,86%	0,92%	10,52%	1,17%	13,18%
marzo-08	1.875.065.802,83	1.560.427.858,40	88,96%	83,22%	0,91%	10,44%	0,76%	8,73%
abril-08	1.870.968.051,49	1.557.402.400,08	88,45%	83,24%	0,87%	9,95%	-0,02%	-0,30%
mayo-08	1.866.859.441,11	1.532.757.278,54	87,93%	82,10%	0,89%	10,20%	1,37%	15,21%
junio-08	1.862.739.942,91	1.521.274.942,18	87,42%	81,67%	0,88%	10,03%	0,53%	6,17%

FTA SANTANDER HIPOTECARIO 2

Fecha	Balance teórico	Balance Real	7,00%		Tasa Prepago Mensual desde Inicio	Tasa Prepago Anualizada desde Inicio	Tasa Prepago Mensual	Tasa Prepago Anualizada	Outstanding after payment	
			Vector de Prepago	tacp						
				0,58%						
julio-08	1.858.609.528,05	1.517.329.794,33	86,91%		81,64%	0,84%	9,65%	0,04%	0,45%	1.517.329.794,33
agosto-08	1.854.468.167,58	1.504.704.603,93	86,40%		81,14%	0,83%	9,55%	0,61%	7,09%	1.504.704.603,93
septiembre-08	1.850.315.832,50	1.497.506.024,31	85,90%		80,93%	0,81%	9,30%	0,26%	3,02%	1.497.506.024,31
octubre-08	1.846.152.493,74	1.486.985.888,41	85,40%		80,55%	0,80%	9,17%	0,48%	5,59%	1.486.985.888,41
noviembre-08	1.841.978.122,13	1.468.310.008,30	84,90%		79,71%	0,81%	9,26%	1,03%	11,71%	1.468.310.008,30
diciembre-08	1.837.792.688,44	1.362.820.621,14	84,40%		74,16%	1,03%	11,64%	6,97%	57,99%	1.362.820.621,14
enero-09	1.833.596.163,34	1.359.677.016,08	83,91%		74,15%	0,99%	11,27%	0,00%	0,03%	1.359.677.016,08
febrero-09	1.829.388.517,46	1.352.157.243,83	83,42%		73,91%	0,97%	11,04%	0,32%	3,82%	1.352.157.243,83
marzo-09	1.825.169.721,31	1.342.731.814,66	82,94%		73,57%	0,95%	10,87%	0,47%	5,47%	1.342.731.814,66
abril-09	1.820.939.745,36	1.320.468.463,02	82,45%		72,52%	0,97%	11,03%	1,43%	15,87%	1.320.468.463,02
mayo-09	1.816.698.559,96	1.317.111.163,28	81,97%		72,50%	0,94%	10,73%	0,02%	0,26%	1.317.111.163,28
junio-09	1.812.446.135,43	1.303.895.447,59	81,49%		71,94%	0,94%	10,68%	0,77%	8,87%	1.303.895.447,59
julio-09	1.808.182.441,97	1.279.842.404,34	81,02%		70,78%	0,96%	10,88%	1,61%	17,73%	1.279.842.404,34
agosto-09	1.803.907.449,72	1.273.741.302,96	80,55%		70,61%	0,94%	10,67%	0,24%	2,85%	1.273.741.302,96
septiembre-09	1.799.621.128,75	1.266.854.827,45	80,08%		70,40%	0,92%	10,49%	0,30%	3,58%	1.266.854.827,45
octubre-09	1.795.323.449,02	1.235.442.372,90	79,61%		68,81%	0,95%	10,86%	2,25%	23,86%	1.235.442.372,90
noviembre-09	1.791.014.380,44	1.230.573.049,95	79,15%		68,71%	0,93%	10,65%	0,15%	1,84%	1.230.573.049,95
diciembre-09	1.786.693.892,83	1.219.327.128,72	78,69%		68,24%	0,93%	10,58%	0,67%	7,80%	1.219.327.128,72
enero-10	1.782.364.192,90	1.199.688.297,87	78,23%		67,31%	0,94%	10,69%	1,37%	15,27%	1.199.688.297,87
febrero-10	1.778.023.019,26	1.190.899.391,77	77,77%		66,98%	0,93%	10,58%	0,49%	5,73%	1.190.899.391,77
marzo-10	1.773.670.341,51	1.180.702.013,70	77,32%		66,57%	0,92%	10,50%	0,61%	7,11%	1.180.702.013,70
abril-10	1.769.306.129,16	1.171.576.160,49	76,87%		66,22%	0,91%	10,41%	0,53%	6,16%	1.171.576.160,49
mayo-10	1.764.930.351,65	1.163.609.753,25	76,42%		65,93%	0,90%	10,30%	0,43%	5,08%	1.163.609.753,25
junio-10	1.760.542.978,33	1.152.441.599,44	75,97%		65,46%	0,90%	10,25%	0,71%	8,23%	1.152.441.599,44
julio-10	1.756.143.978,48	1.143.355.132,84	75,53%		65,11%	0,89%	10,17%	0,54%	6,29%	1.143.355.132,84
agosto-10	1.751.733.321,27	1.133.889.088,11	75,09%		64,73%	0,88%	10,10%	0,58%	6,72%	1.133.889.088,11
septiembre-10	1.747.310.975,82	1.127.485.835,99	74,65%		64,53%	0,87%	9,98%	0,31%	3,69%	1.127.485.835,99
octubre-10	1.742.876.911,15	1.124.681.564,12	74,22%		64,53%	0,86%	9,79%	-0,01%	-0,06%	1.124.681.564,12
noviembre-10	1.738.431.096,22	1.117.356.213,89	73,78%		64,27%	0,85%	9,70%	0,40%	4,66%	1.117.356.213,89
diciembre-10	1.733.973.499,87	1.109.965.318,24	73,35%		64,01%	0,84%	9,61%	0,41%	4,77%	1.109.965.318,24
enero-11	1.729.507.334,36	1.100.767.552,76	72,93%		63,65%	0,83%	9,55%	0,57%	6,66%	1.100.767.552,76
febrero-11	1.725.029.333,51	1.094.799.335,67	72,50%		63,47%	0,82%	9,44%	0,28%	3,36%	1.094.799.335,67

FTA SANTANDER HIPOTECARIO 2

Fecha	Balance teórico	Balance Real	Vector de Prepago taccp	7,00%		Tasa Prepago Mensual desde Inicio	Tasa Prepago Anualizada desde Inicio	Tasa Prepago Mensual	Tasa Prepago Mensual Anualizada	Outstanding after payment
				0,58%						
marzo-11	1.720.539.465,96	1.088.676.197,05	72,08%	63,28%	0,81%	9,34%	0,30%	3,54%	1.088.676.197,05	
abril-11	1.716.037.700,26	1.081.481.813,29	71,66%	63,02%	0,81%	9,26%	0,40%	4,70%	1.081.481.813,29	
mayo-11	1.711.524.004,88	1.075.272.739,35	71,24%	62,83%	0,80%	9,17%	0,31%	3,68%	1.075.272.739,35	
junio-11	1.706.998.348,20	1.069.281.934,32	70,82%	62,64%	0,79%	9,08%	0,29%	3,47%	1.069.281.934,32	
julio-11	1.702.460.698,54	1.063.345.613,59	70,41%	62,46%	0,78%	8,98%	0,29%	3,43%	1.063.345.613,59	
agosto-11	1.697.911.024,10	1.058.127.078,95	70,00%	62,32%	0,77%	8,88%	0,22%	2,66%	1.058.127.078,95	
septiembre-11	1.693.349.293,03	1.052.069.587,33	69,59%	62,13%	0,76%	8,80%	0,30%	3,59%	1.052.069.587,33	
octubre-11	1.688.775.473,37	1.045.723.120,47	69,19%	61,92%	0,76%	8,73%	0,33%	3,94%	1.045.723.120,47	
noviembre-11	1.684.189.533,09	1.036.038.801,90	68,78%	61,52%	0,76%	8,71%	0,66%	7,60%	1.036.038.801,90	
diciembre-11	1.679.591.440,07	1.024.289.749,52	68,38%	60,98%	0,76%	8,73%	0,86%	9,88%	1.024.289.749,52	
enero-12	1.674.986.043,25	1.004.820.346,53	67,98%	59,99%	0,77%	8,87%	1,63%	17,91%	1.004.820.346,53	
febrero-12	1.670.368.442,13	993.933.416,89	67,59%	59,50%	0,77%	8,88%	0,81%	9,30%	993.933.416,89	
marzo-12	1.665.738.604,37	981.273.143,33	67,19%	58,91%	0,78%	8,92%	1,00%	11,35%	981.273.143,33	
abril-12	1.661.096.497,54	968.095.813,18	66,80%	58,28%	0,78%	8,96%	1,07%	12,08%	968.095.813,18	
mayo-12	1.656.442.089,13	958.701.700,07	66,41%	57,88%	0,78%	8,95%	0,69%	8,00%	958.701.700,07	
junio-12	1.651.775.346,53	945.834.540,36	66,03%	57,26%	0,78%	8,99%	1,06%	12,04%	945.834.540,36	
julio-12	1.647.097.302,46	936.423.026,91	65,64%	56,85%	0,78%	8,98%	0,71%	8,24%	936.423.026,91	
agosto-12	1.642.406.861,57	927.828.096,64	65,26%	56,49%	0,78%	8,96%	0,63%	7,36%	927.828.096,64	
septiembre-12	1.637.703.991,02	921.788.606,28	64,88%	56,29%	0,77%	8,90%	0,37%	4,30%	921.788.606,28	
octubre-12	1.632.988.657,85	912.407.273,54	64,50%	55,87%	0,77%	8,89%	0,73%	8,44%	912.407.273,54	
noviembre-12	1.628.260.829,06	906.457.786,03	64,12%	55,67%	0,77%	8,83%	0,36%	4,28%	906.457.786,03	
diciembre-12	1.623.520.471,52	897.001.935,68	63,75%	55,25%	0,77%	8,83%	0,75%	8,68%	897.001.935,68	
enero-13	1.618.768.173,42	888.122.345,89	63,38%	54,86%	0,77%	8,82%	0,70%	8,08%	888.122.345,89	
febrero-13	1.614.003.281,74	876.301.290,38	63,01%	54,29%	0,77%	8,86%	1,04%	11,79%	876.301.290,38	
marzo-13	1.609.225.763,09	872.235.441,45	62,64%	54,20%	0,76%	8,78%	0,17%	2,00%	872.235.441,45	
abril-13	1.604.435.584,02	864.956.276,67	62,28%	53,91%	0,76%	8,75%	0,54%	6,27%	864.956.276,67	
mayo-13	1.599.632.710,98	858.156.530,36	61,91%	53,65%	0,76%	8,71%	0,49%	5,70%	858.156.530,36	
junio-13	1.594.817.110,32	852.083.592,94	61,55%	53,43%	0,75%	8,66%	0,41%	4,79%	852.083.592,94	
julio-13	1.589.989.984,98	846.247.257,20	61,19%	53,22%	0,75%	8,62%	0,38%	4,51%	846.247.257,20	
agosto-13	1.585.150.067,76	839.859.939,45	60,84%	52,98%	0,74%	8,58%	0,45%	5,29%	839.859.939,45	
septiembre-13	1.580.297.324,76	834.622.711,49	60,48%	52,81%	0,74%	8,52%	0,32%	3,75%	834.622.711,49	
octubre-13	1.575.431.721,99	829.060.219,42	60,13%	52,62%	0,74%	8,47%	0,36%	4,23%	829.060.219,42	

FTA SANTANDER HIPOTECARIO 2

Fecha	Balance teórico	Balance Real	7,00%		Tasa Prepago Mensual desde Inicio	Tasa Prepago Anualizada desde Inicio	Tasa Prepago Mensual	Tasa Prepago Mensual Anualizada	Outstanding after payment	
			Vector de Prepago	tacp						
				0,58%						
noviembre-13	1.570.553.225,38	824.069.915,17		59,78%	52,47%	0,73%	8,42%	0,29%	3,46%	824.069.915,17
diciembre-13	1.565.661.800,75	818.349.213,48		59,43%	52,27%	0,73%	8,38%	0,38%	4,51%	818.349.213,48
enero-14	1.560.770.127,89	810.408.061,26		59,08%	51,92%	0,73%	8,37%	0,66%	7,64%	810.408.061,26
febrero-14	1.555.865.492,10	804.807.132,61		58,74%	51,73%	0,72%	8,33%	0,38%	4,44%	804.807.132,61
marzo-14	1.550.947.859,03	799.632.954,34		58,40%	51,56%	0,72%	8,28%	0,33%	3,86%	799.632.954,34
abril-14	1.546.017.194,22	794.421.504,19		58,06%	51,39%	0,71%	8,23%	0,33%	3,95%	794.421.504,19
mayo-14	1.541.073.463,16	789.333.580,00		57,72%	51,22%	0,71%	8,19%	0,32%	3,79%	789.333.580,00
junio-14	1.536.116.631,21	784.160.607,46		57,38%	51,05%	0,71%	8,14%	0,33%	3,94%	784.160.607,46
julio-14	1.531.154.782,62	778.178.699,12		57,05%	50,82%	0,70%	8,11%	0,44%	5,17%	778.178.699,12
agosto-14	1.526.179.785,13	773.175.494,03		56,71%	50,66%	0,70%	8,07%	0,32%	3,76%	773.175.494,03
septiembre-14	1.521.191.603,89	767.674.280,29		56,38%	50,47%	0,70%	8,03%	0,39%	4,53%	767.674.280,29
octubre-14	1.516.190.203,98	762.606.477,35		56,06%	50,30%	0,69%	7,99%	0,33%	3,92%	762.606.477,35
noviembre-14	1.511.175.550,35	757.959.012,98		55,73%	50,16%	0,69%	7,95%	0,28%	3,30%	757.959.012,98
diciembre-14	1.506.147.607,90	752.308.569,99		55,40%	49,95%	0,68%	7,92%	0,41%	4,86%	752.308.569,99
enero-15	1.501.117.201,43	745.615.517,73		55,08%	49,67%	0,68%	7,90%	0,56%	6,49%	745.615.517,73
febrero-15	1.496.073.464,38	740.455.629,35		54,76%	49,49%	0,68%	7,87%	0,36%	4,20%	740.455.629,35
marzo-15	1.491.016.361,43	735.906.615,80		54,44%	49,36%	0,68%	7,82%	0,28%	3,28%	735.906.615,80
abril-15	1.485.945.857,16	730.998.477,17		54,12%	49,19%	0,67%	7,79%	0,33%	3,87%	730.998.477,17
mayo-15	1.480.861.916,05	726.575.384,84		53,81%	49,06%	0,67%	7,74%	0,26%	3,12%	726.575.384,84
junio-15	1.475.764.502,50	721.571.148,96		53,49%	48,89%	0,67%	7,71%	0,35%	4,07%	721.571.148,96
julio-15	1.470.670.589,73	715.688.960,65		53,18%	48,66%	0,66%	7,69%	0,47%	5,52%	715.688.960,65
agosto-15	1.465.563.178,09	710.232.724,31		52,87%	48,46%	0,66%	7,67%	0,42%	4,89%	710.232.724,31
septiembre-15	1.460.442.231,80	706.216.802,39		52,56%	48,36%	0,66%	7,62%	0,22%	2,57%	706.216.802,39
octubre-15	1.455.307.715,01	700.064.923,00		52,26%	48,10%	0,66%	7,61%	0,52%	6,08%	700.064.923,00
noviembre-15	1.450.159.591,75	695.644.735,02		51,95%	47,97%	0,65%	7,57%	0,28%	3,29%	695.644.735,02
diciembre-15	1.444.997.825,97	691.078.179,61		51,65%	47,83%	0,65%	7,53%	0,30%	3,56%	691.078.179,61
enero-16	1.439.843.592,93	684.805.935,44		51,35%	47,56%	0,65%	7,52%	0,55%	6,44%	684.805.935,44
febrero-16	1.434.675.701,18	679.877.835,11		51,05%	47,39%	0,65%	7,50%	0,36%	4,26%	679.877.835,11
marzo-16	1.429.494.114,52	675.057.447,45		50,75%	47,22%	0,64%	7,47%	0,35%	4,11%	675.057.447,45
abril-16	1.424.298.796,66	669.787.994,48		50,46%	47,03%	0,64%	7,45%	0,42%	4,91%	669.787.994,48
mayo-16	1.419.089.711,20	665.200.863,84		50,16%	46,88%	0,64%	7,42%	0,32%	3,78%	665.200.863,84
junio-16	1.413.866.821,66	659.830.277,23		49,87%	46,67%	0,64%	7,40%	0,44%	5,16%	659.830.277,23

FTA SANTANDER HIPOTECARIO 2

Fecha	Balance teórico	Balance Real	7,00%		Tasa Prepago Mensual desde Inicio	Tasa Prepago Anualizada desde Inicio	Tasa Prepago Mensual	Tasa Prepago Anualizada	Outstanding after payment	
			Vector de Prepago	tacp						
				0,58%						
julio-16	1.408.633.500,46	655.191.089,44		49,58%	46,51%	0,64%	7,37%	0,33%	3,94%	655.191.089,44
agosto-16	1.403.386.310,96	650.074.126,03		49,29%	46,32%	0,63%	7,35%	0,41%	4,81%	650.074.126,03
septiembre-16	1.398.125.216,41	645.772.965,63		49,00%	46,19%	0,63%	7,32%	0,29%	3,40%	645.772.965,63
octubre-16	1.392.850.179,96	641.424.154,10		48,72%	46,05%	0,63%	7,29%	0,30%	3,51%	641.424.154,10
noviembre-16	1.387.561.164,66	636.187.165,32		48,43%	45,85%	0,63%	7,27%	0,44%	5,14%	636.187.165,32
diciembre-16	1.382.258.133,47	631.334.270,57		48,15%	45,67%	0,62%	7,25%	0,38%	4,49%	631.334.270,57
enero-17	1.376.951.689,52	625.735.217,62		47,87%	45,44%	0,62%	7,24%	0,50%	5,89%	625.735.217,62
febrero-17	1.371.631.183,50	620.378.005,08		47,59%	45,23%	0,62%	7,22%	0,47%	5,51%	620.378.005,08
marzo-17	1.366.296.578,14	616.424.077,77		47,31%	45,12%	0,62%	7,19%	0,25%	2,95%	616.424.077,77
abril-17	1.360.947.836,08	612.442.342,59		47,04%	45,00%	0,62%	7,16%	0,26%	3,02%	612.442.342,59
mayo-17	1.355.584.919,85	606.480.879,65		46,76%	44,74%	0,62%	7,16%	0,58%	6,76%	606.480.879,65
junio-17	1.350.207.791,89	601.583.636,54		46,49%	44,55%	0,62%	7,14%	0,41%	4,84%	601.583.636,54
julio-17	1.344.822.839,28	596.419.576,49		46,22%	44,35%	0,61%	7,13%	0,46%	5,40%	596.419.576,49
agosto-17	1.339.423.616,54	592.164.539,32		45,95%	44,21%	0,61%	7,10%	0,31%	3,69%	592.164.539,32
septiembre-17	1.334.010.085,87	588.666.327,20		45,68%	44,13%	0,61%	7,06%	0,19%	2,23%	588.666.327,20
octubre-17	1.328.582.209,34	583.357.338,50		45,42%	43,91%	0,61%	7,05%	0,50%	5,80%	583.357.338,50
noviembre-17	1.323.139.948,93	578.315.587,40		45,15%	43,71%	0,61%	7,04%	0,46%	5,34%	578.315.587,40
diciembre-17	1.317.683.266,54	572.794.485,47		44,89%	43,47%	0,61%	7,04%	0,54%	6,34%	572.794.485,47
enero-18	1.312.237.555,25	565.764.507,18		44,63%	43,11%	0,61%	7,05%	0,82%	9,38%	565.764.507,18
febrero-18	1.306.777.412,83	561.118.441,32		44,37%	42,94%	0,61%	7,04%	0,41%	4,77%	561.118.441,32
marzo-18	1.301.302.801,02	556.050.605,52		44,11%	42,73%	0,61%	7,03%	0,49%	5,68%	556.050.605,52
abril-18	1.295.813.681,50	551.087.130,72		43,85%	42,53%	0,60%	7,02%	0,47%	5,53%	551.087.130,72
mayo-18	1.290.310.015,81	546.843.160,69		43,59%	42,38%	0,60%	7,00%	0,35%	4,08%	546.843.160,69
junio-18	1.284.791.765,41	540.650.310,77		43,34%	42,08%	0,60%	7,01%	0,71%	8,17%	540.650.310,77
julio-18	1.279.265.403,92	535.411.423,58		43,09%	41,85%	0,60%	7,00%	0,54%	6,30%	535.411.423,58
agosto-18	1.273.724.397,57	530.690.798,26		42,84%	41,66%	0,60%	6,99%	0,45%	5,27%	530.690.798,26
septiembre-18	1.268.168.707,55	526.494.044,52		42,59%	41,52%	0,60%	6,97%	0,36%	4,19%	526.494.044,52
octubre-18	1.262.598.294,96	522.207.656,87		42,34%	41,36%	0,60%	6,95%	0,38%	4,43%	522.207.656,87
noviembre-18	1.257.013.120,78	517.888.235,50		42,09%	41,20%	0,60%	6,94%	0,39%	4,54%	517.888.235,50
diciembre-18	1.251.413.145,88	513.702.949,99		41,85%	41,05%	0,60%	6,92%	0,36%	4,28%	513.702.949,99
enero-19	1.245.845.830,31	508.005.568,89		41,60%	40,78%	0,60%	6,93%	0,67%	7,72%	508.005.568,89
febrero-19	1.240.263.761,35	503.580.979,62		41,36%	40,60%	0,60%	6,91%	0,42%	4,98%	503.580.979,62

FTA SANTANDER HIPOTECARIO 2

Fecha	Balance teórico	Balance Real	7,00%		Tasa Prepago Mensual desde Inicio	Tasa Prepago Anualizada desde Inicio	Tasa Prepago Mensual	Tasa Prepago Mensual Anualizada	Outstanding after payment	
			Vector de Prepago	tacp						
				0,58%						
marzo-19	1.234.666.899,91	499.160.420,47	41,12%		40,43%	0,59%	6,90%	0,43%	5,02%	499.160.420,47
abril-19	1.229.055.206,79	494.199.859,42	40,88%		40,21%	0,59%	6,90%	0,54%	6,31%	494.199.859,42
mayo-19	1.223.428.642,68	489.425.067,18	40,64%		40,00%	0,59%	6,89%	0,51%	5,96%	489.425.067,18
junio-19	1.217.787.168,17	484.307.564,02	40,40%		39,77%	0,59%	6,89%	0,59%	6,82%	484.307.564,02
julio-19	1.212.189.012,32	480.308.322,99	40,17%		39,62%	0,59%	6,87%	0,37%	4,32%	480.308.322,99
agosto-19	1.206.576.021,35	476.244.090,45	39,93%		39,47%	0,59%	6,86%	0,38%	4,52%	476.244.090,45
septiembre-19	1.200.948.155,96	472.254.951,34	39,70%		39,32%	0,59%	6,84%	0,37%	4,38%	472.254.951,34
octubre-19	1.195.305.376,73	468.190.468,77	39,47%		39,17%	0,59%	6,83%	0,39%	4,61%	468.190.468,77
noviembre-19	1.189.647.644,12	463.770.433,88	39,24%		38,98%	0,59%	6,82%	0,47%	5,53%	463.770.433,88
diciembre-19	1.183.974.918,53	459.315.349,64	39,01%		38,79%	0,59%	6,81%	0,49%	5,68%	459.315.349,64
enero-20	1.178.354.532,57	453.743.393,79	38,78%		38,51%	0,59%	6,83%	0,74%	8,55%	453.743.393,79
febrero-20	1.172.719.252,59	449.883.375,59	38,56%		38,36%	0,59%	6,81%	0,37%	4,40%	449.883.375,59
marzo-20	1.167.069.039,12	445.481.209,77	38,33%		38,17%	0,59%	6,80%	0,50%	5,83%	445.481.209,77
abril-20	1.161.403.852,58	442.341.852,88	38,11%		38,09%	0,58%	6,78%	0,22%	2,61%	442.341.852,88
mayo-20	1.155.723.653,30	437.763.414,20	37,89%		37,88%	0,58%	6,78%	0,55%	6,39%	437.763.414,20
junio-20	1.150.028.401,49	432.266.501,13	37,67%		37,59%	0,58%	6,79%	0,77%	8,82%	432.266.501,13
julio-20	1.144.349.992,11	428.027.325,40	37,45%		37,40%	0,58%	6,78%	0,49%	5,72%	428.027.325,40
agosto-20	1.138.656.534,94	423.887.742,34	37,23%		37,23%	0,58%	6,78%	0,47%	5,52%	423.887.742,34
septiembre-20	1.132.947.990,12	420.370.539,57	37,01%		37,10%	0,58%	6,76%	0,33%	3,89%	420.370.539,57
octubre-20	1.127.224.317,65	416.792.991,33	36,80%		36,98%	0,58%	6,74%	0,35%	4,09%	416.792.991,33
noviembre-20	1.121.485.477,45	413.251.185,63	36,58%		36,85%	0,58%	6,73%	0,34%	4,03%	413.251.185,63
diciembre-20	1.115.731.429,32	409.309.743,54	36,37%		36,69%	0,58%	6,72%	0,44%	5,19%	409.309.743,54
enero-21	1.110.022.725,29	404.797.380,16	36,16%		36,47%	0,58%	6,72%	0,59%	6,90%	404.797.380,16
febrero-21	1.104.298.893,19	401.122.067,34	35,94%		36,32%	0,58%	6,71%	0,39%	4,63%	401.122.067,34
marzo-21	1.098.559.892,94	396.287.489,17	35,74%		36,07%	0,58%	6,72%	0,69%	7,96%	396.287.489,17
abril-21	1.092.805.684,34	392.583.191,67	35,53%		35,92%	0,58%	6,71%	0,41%	4,85%	392.583.191,67
mayo-21	1.087.036.227,08	388.106.570,75	35,32%		35,70%	0,58%	6,71%	0,62%	7,14%	388.106.570,75
junio-21	1.081.251.480,76	383.740.437,23	35,11%		35,49%	0,58%	6,71%	0,60%	6,92%	383.740.437,23
julio-21	1.075.464.139,29	380.485.481,07	34,91%		35,38%	0,58%	6,69%	0,31%	3,71%	380.485.481,07
agosto-21	1.069.661.461,36	375.407.100,53	34,71%		35,10%	0,58%	6,71%	0,80%	9,18%	375.407.100,53
septiembre-21	1.063.843.406,34	371.527.997,12	34,50%		34,92%	0,58%	6,70%	0,49%	5,75%	371.527.997,12
octubre-21	1.058.009.933,47	367.867.207,37	34,30%		34,77%	0,58%	6,69%	0,44%	5,15%	367.867.207,37

FTA SANTANDER HIPOTECARIO 2

Fecha	Balance teórico	Balance Real	7,00%		Tasa Prepago Mensual desde Inicio	Tasa Prepago Anualizada desde Inicio	Tasa Prepago Mensual	Tasa Prepago Mensual Anualizada	Outstanding after payment
			Vector de Prepago de Prepago	tacp					
				0,58%					
noviembre-21	1.052.161.001,89	364.335.612,32	34,10%	34,63%	0,57%	6,68%	0,41%	4,80%	364.335.612,32
diciembre-21	1.046.296.570,65	360.559.311,62	33,90%	34,46%	0,57%	6,68%	0,48%	5,63%	360.559.311,62
enero-22	1.040.432.039,92	356.246.937,82	33,71%	34,24%	0,57%	6,68%	0,64%	7,41%	356.246.937,82
febrero-22	1.034.551.968,18	352.641.345,17	33,51%	34,09%	0,57%	6,67%	0,45%	5,26%	352.641.345,17
marzo-22	1.028.656.314,26	349.105.568,14	33,31%	33,94%	0,57%	6,67%	0,44%	5,10%	349.105.568,14
abril-22	1.022.745.036,85	345.805.123,48	33,12%	33,81%	0,57%	6,65%	0,37%	4,38%	345.805.123,48
mayo-22	1.016.818.094,55	341.209.532,06	32,93%	33,56%	0,57%	6,66%	0,75%	8,68%	341.209.532,06
junio-22	1.010.875.445,86	336.846.510,93	32,73%	33,32%	0,57%	6,67%	0,70%	8,07%	336.846.510,93
julio-22	1.004.926.362,51	333.241.197,11	32,54%	33,16%	0,57%	6,67%	0,48%	5,66%	327.043.659,00
agosto-22	998.961.514,10	328.318.885,03	32,35%	32,87%	0,57%	6,68%	0,89%	10,16%	323.207.209,56
septiembre-22	992.980.858,84	324.129.603,75	32,17%	32,64%	0,58%	6,69%	0,68%	7,88%	319.399.291,69
octubre-22	986.984.354,84	320.490.008,23	31,98%	32,47%	0,58%	6,69%	0,52%	6,09%	315.619.719,36
noviembre-22	980.971.960,10	315.461.449,56	31,79%	32,16%	0,58%	6,71%	0,97%	10,99%	311.868.307,68
diciembre-22	974.943.632,52	311.895.980,39	31,61%	31,99%	0,58%	6,71%	0,52%	6,05%	308.144.872,90
enero-23	968.913.245,71	307.494.182,00	31,42%	31,74%	0,58%	6,72%	0,80%	9,16%	304.453.605,08
febrero-23	962.866.878,38	302.365.340,54	31,24%	31,40%	0,58%	6,75%	1,05%	11,90%	300.789.910,60
marzo-23	956.804.488,17	297.510.976,41	31,06%	31,09%	0,58%	6,77%	0,98%	11,17%	297.153.609,39
abril-23	950.726.032,63	293.544.522,46	30,88%	30,88%	0,58%	6,78%	0,70%	8,11%	293.544.522,46

FTA SANTANDER HIPOTECARIO 2
18-abr.-23

Fecha	Principal disponible para la amortización	SERIE A	SERIE B	SERIE C	SERIE D	SERIE E	AMORTIZACION SERIE A	VIDA SERIE A	AMORTIZACION SERIE B	VIDA SERIE B	AMORTIZACION SERIE C	VIDA SERIE C	AMORTIZACION SERIE D	VIDA SERIE D	AMORTIZACION SERIE E	VIDA SERIE E	SERIE F	AMORTIZACION SERIE F	VIDA F
18-jul-06		1.801.500.000	51.800.000	32.300.000	49.800.000	19.600.000											17.600.000	0,00	
18-jul-06 0	0,00	1.801.500.000	51.800.000	32.300.000	49.800.000	19.600.000	0,00	0	0,00	0	0,00	0	0,00	0	0,00	0	17.600.000	0,00	0
18-ago-06 0	0,00	1.801.500.000	51.800.000	32.300.000	49.800.000	19.600.000	0,00	0	0,00	0	0,00	0	0,00	0	0,00	0	17.600.000	0,00	0
18-sep-06 0	0,00	1.801.500.000	51.800.000	32.300.000	49.800.000	19.600.000	0,00	0	0,00	0	0,00	0	0,00	0	0,00	0	17.600.000	0,00	0
18-oct-06 1	66.156.860,42	1.801.500.000	51.800.000	32.300.000	49.800.000	19.600.000	66.156.860,42	-398.661.240,891	0,00	0	0,00	0	0,00	0	0,00	0	17.600.000	0,00	0
18-nov-06 0	0,00	1.735.343.140	51.800.000	32.300.000	49.800.000	19.600.000	0,00	0	0,00	0	0,00	0	0,00	0	0,00	0	17.600.000	0,00	0
18-dic-06 0	0,00	1.735.343.140	51.800.000	32.300.000	49.800.000	19.600.000	0,00	0	0,00	0	0,00	0	0,00	0	0,00	0	17.600.000	0,00	0
18-ene-07 1	65.276.020,36	1.735.343.140	51.800.000	32.300.000	49.800.000	19.600.000	65.276.020,36	-387.347.904,816	0,00	0	0,00	0	0,00	0	0,00	0	17.600.000	0,00	0
18-feb-07 0	0,00	1.670.067.119	51.800.000	32.300.000	49.800.000	19.600.000	0,00	0	0,00	0	0,00	0	0,00	0	0,00	0	17.600.000	0,00	0
18-mar-07 0	0,00	1.670.067.119	51.800.000	32.300.000	49.800.000	19.600.000	0,00	0	0,00	0	0,00	0	0,00	0	0,00	0	17.600.000	0,00	0
18-abr-07 1	65.220.110,08	1.670.067.119	51.800.000	32.300.000	49.800.000	19.600.000	65.220.110,08	-381.146.323,308	0,00	0	0,00	0	0,00	0	0,00	0	17.600.000	0,00	0
18-may-07 0	0,00	1.604.847.009	51.800.000	32.300.000	49.800.000	19.600.000	0,00	0	0,00	0	0,00	0	0,00	0	0,00	0	17.600.000	0,00	0
18-jun-07 0	0,00	1.604.847.009	51.800.000	32.300.000	49.800.000	19.600.000	0,00	0	0,00	0	0,00	0	0,00	0	0,00	0	17.600.000	0,00	0
18-jul-07 1	61.812.078,63	1.604.847.009	51.800.000	32.300.000	49.800.000	19.600.000	61.812.078,63	-355.604.888,358	0,00	0	0,00	0	0,00	0	0,00	0	17.600.000	0,00	0
18-ago-07 0	0,00	1.543.034.931	51.800.000	32.300.000	49.800.000	19.600.000	0,00	0	0,00	0	0,00	0	0,00	0	0,00	0	17.600.000	0,00	0
18-sep-07 0	0,00	1.543.034.931	51.800.000	32.300.000	49.800.000	19.600.000	0,00	0	0,00	0	0,00	0	0,00	0	0,00	0	17.600.000	0,00	0
18-oct-07 1	44.405.209,87	1.543.034.931	51.800.000	32.300.000	49.800.000	19.600.000	44.405.209,87	-251.377.893,074	0,00	0	0,00	0	0,00	0	0,00	0	17.600.000	0,00	0
18-nov-07 0	0,00	1.498.629.721	51.800.000	32.300.000	49.800.000	19.600.000	0,00	0	0,00	0	0,00	0	0,00	0	0,00	0	17.600.000	0,00	0
18-dic-07 0	0,00	1.498.629.721	51.800.000	32.300.000	49.800.000	19.600.000	0,00	0	0,00	0	0,00	0	0,00	0	0,00	0	17.600.000	0,00	0
18-ene-08 1	54.226.667,91	1.498.629.721	51.800.000	32.300.000	49.800.000	19.600.000	54.226.667,91	-301.988.313,591	0,00	0	0,00	0	0,00	0	0,00	0	17.600.000	0,00	0
18-feb-08 0	0,00	1.444.403.053	51.800.000	32.300.000	49.800.000	19.600.000	0,00	0	0,00	0	0,00	0	0,00	0	0,00	0	17.600.000	0,00	0
18-mar-08 0	0,00	1.444.403.053	51.800.000	32.300.000	49.800.000	19.600.000	0,00	0	0,00	0	0,00	0	0,00	0	0,00	0	17.600.000	0,00	0
18-abr-08 1	40.500.652,65	1.444.403.053	51.800.000	32.300.000	49.800.000	19.600.000	40.500.652,65	-221.862.575,217	0,00	0	0,00	0	0,00	0	0,00	0	17.600.000	0,00	0
18-may-08 0	0,00	1.403.902.400	51.800.000	32.300.000	49.800.000	19.600.000	0,00	0	0,00	0	0,00	0	0,00	0	0,00	0	17.600.000	0,00	0
18-jun-08 0	0,00	1.403.902.400	51.800.000	32.300.000	49.800.000	19.600.000	0,00	0	0,00	0	0,00	0	0,00	0	0,00	0	17.600.000	0,00	0
18-jul-08 1	40.072.605,75	1.403.902.400	51.800.000	32.300.000	49.800.000	19.600.000	40.072.605,75	-215.871.127,175	0,00	0	0,00	0	0,00	0	0,00	0	17.600.000	0,00	0
18-ago-08 0	0,00	1.363.629.794	51.800.000	32.300.000	49.800.000	19.600.000	0,00	0	0,00	0	0,00	0	0,00	0	0,00	0	17.600.000	0,00	0
18-sep-08 0	0,00	1.363.629.794	51.800.000	32.300.000	49.800.000	19.600.000	0,00	0	0,00	0	0,00	0	0,00	0	0,00	0	17.600.000	0,00	0
18-oct-08 1	30.343.905,92	1.363.629.794	51.800.000	32.300.000	49.800.000	19.600.000	30.343.905,92	-160.670.981,846	0,00	0	0,00	0	0,00	0	0,00	0	17.600.000	0,00	0
18-nov-08 0	0,00	1.333.485.888	51.800.000	32.300.000	49.800.000	19.600.000	0,00	0	0,00	0	0,00	0	0,00	0	0,00	0	17.600.000	0,00	0
18-dic-08 0	0,00	1.333.485.888	51.800.000	32.300.000	49.800.000	19.600.000	0,00	0	0,00	0	0,00	0	0,00	0	0,00	0	17.600.000	0,00	0
18-ene-09 1	127.308.872,33	1.333.485.888	51.800.000	32.300.000	49.800.000	19.600.000	127.308.872,33	-662.388.062,733	0,00	0	0,00	0	0,00	0	0,00	0	17.600.000	0,00	0
18-feb-09 0	0,00	1.206.177.016	51.800.000	32.300.000	49.800.000	19.600.000	0,00	0	0,00	0	0,00	0	0,00	0	0,00	0	17.600.000	0,00	0
18-mar-09 0	0,00	1.206.177.016	51.800.000	32.300.000	49.800.000	19.600.000	0,00	0	0,00	0	0,00	0	0,00	0	0,00	0	17.600.000	0,00	0
18-abr-09 1	35.349.559,91	1.206.177.016	51.800.000	32.300.000	49.800.000	19.600.000	35.349.559,91	-180.742.299,820	0,00	0	0,00	0	0,00	0	0,00	0	17.600.000	0,00	0
18-may-09 0	0,00	1.170.827.456	51.800.000	32.300.000	49.800.000	19.600.000	0,00	0	0,00	0	0,00	0	0,00	0	0,00	0	17.600.000	0,00	0
18-jun-09 0	0,00	1.170.827.456	51.800.000	32.300.000	49.800.000	19.600.000	0,00	0	0,00	0	0,00	0	0,00	0	0,00	0	17.600.000	0,00	0
18-jul-09 1	38.541.182,73	1.170.827.456	51.800.000	32.300.000	49.800.000	19.600.000	38.541.182,73	-193.553.819,670	0,00	0	0,00	0	0,00	0	0,00	0	17.600.000	0,00	0
18-ago-09 0	0,00	1.132.286.273	51.800.000	32.300.000	49.800.000	19.600.000	0,00	0	0,00	0	0,00	0	0,00	0	0,00	0	17.600.000	0,00	0
18-sep-09 0	0,00	1.132.286.273	51.800.000	32.300.000	49.800.000	19.600.000	0,00	0	0,00	0	0,00	0	0,00	0	0,00	0	17.600.000	0,00	0
18-oct-09 1	41.640.493,74	1.132.286.273	51.800.000	32.300.000	49.800.000	19.600.000	41.640.493,74	-205.287.634,138	0,00	0	0,00	0	0,00	0	0,00	0	17.600.000	0,00	0
18-nov-09 0	0,00	1.090.645.780	51.800.000	32.300.000	49.800.000	19.600.000	0,00	0	0,00	0	0,00	0	0,00	0	0,00	0	17.600.000	0,00	0
18-dic-09 0	0,00	1.090.645.780	51.800.000	32.300.000	49.800.000	19.600.000	0,00	0	0,00	0	0,00	0	0,00	0	0,00	0	17.600.000	0,00	0
18-ene-10 1	33.952.034,58	1.090.645.780	51.800.000	32.300.000	49.800.000	19.600.000	33.952.034,58	-164.259.943,298	0,00	0	0,00	0	0,00	0	0,00	0	17.600.000	0,00	0
18-feb-10 0	0,00	1.056.693.745	51.800.000	32.300.000	49.800.000	19.600.000	0,00	0	0,00	0	0,00	0	0,00	0	0,00	0	17.600.000	0,00	0
18-mar-10 0	0,00	1.056.693.745	51.800.000	32.300.000	49.800.000	19.600.000	0,00	0	0,00	0	0,00	0	0,00	0	0,00	0	17.600.000	0,00	0
18-abr-10 1	28.074.486,03	1.056.693.745	51.800.000	32.300.000	49.800.000	19.600.000	28.074.486,03	-133.297.659,670	0,00	0	0,00	0	0,00	0	0,00	0	17.600.000	0,00	0
18-may-10 0	0,00	1.028.619.259	51.800.000	32.300.000	49.800.000	19.600.000	0,00	0	0,00	0	0,00	0	0,00	0	0,00	0	17.600.000	0,00	0
18-jun-10 0	0,00	1.028.619.259	51.800.000	32.300.000	49.800.000	19.600.000	0,00	0	0,00	0	0,00	0	0,00	0	0,00	0	17.600.000	0,00	0
18-jul-10 1	25.486.530,80	1.028.619.259	51.800.000	32.300.000	49.800.000	19.600.000	25.486.530,80	-118.690.773,936	0,00	0	0,00	0	0,00	0	0,00	0	17.600.000	0,00	0
18-ago-10 0	0,00	1.003.132.728	51.800.000	32.300.000	49.800.000	19.600.000	0,00	0	0,00	0	0,00	0	0,00	0	0,00	0	17.600.000	0,00	0
18-sep-10 0	0,00	1.003.132.728	51.800.000	32.300.000	49.800.000	19.600.000	0,00	0	0,00	0	0,00	0	0,00	0	0,00	0	17.600.000	0,00	0
18-oct-10 1	21.393.293,27	1.003.132.728	51.800.000	32.300.000	49.800.000	19.600.000	21.393.293,27	-97.660.383,778	0,00	0	0,00	0	0,00	0	0,00	0	17.600.000	0,00	0
18-nov-10 0	0,00	981.739.435	51.800.000	32.300.000	49.800.000	19.600.000	0,00	0	0,00	0	0,00	0	0,00	0	0,00	0	17.600.000	0,00	0
18-dic-10 0	0,00	981.739.435	51.800.000	32.300.000	49.800.000	19.600.000	0,00	0	0,00	0	0,00	0	0,00	0	0,00				

FTA SANTANDER HIPOTECARIO 2
18-abr.-23

1,85

3,00

3,00

3,00

3,00

3,00

Fecha	Principal disponible para la amortización	SERIE A	SERIE B	SERIE C	SERIE D	SERIE E	AMORTIZACION SERIE A	VIDA SERIE A	AMORTIZACION SERIE B	VIDA SERIE B	AMORTIZACION SERIE C	VIDA SERIE C	AMORTIZACION SERIE D	VIDA SERIE D	AMORTIZACION SERIE E	VIDA SERIE E	SERIE F	AMORTIZACION SERIE F	VIDA F
18-feb-13	0,00	742.870.694	51.800.000	32.300.000	49.800.000	19.600.000	0,00	0	0,00	0	0,00	0	0,00	0	0,00	0	17.600.000	0,00	0
18-mar-13	0,00	742.870.694	51.800.000	32.300.000	49.800.000	19.600.000	0,00	0	0,00	0	0,00	0	0,00	0	0,00	0	17.600.000	0,00	0
18-abr-13	24.014.215,42	742.870.694	51.800.000	32.300.000	49.800.000	19.600.000	24.014.215,42	-87.699.914,714	0,00	0	0,00	0	0,00	0	0,00	0	17.600.000	0,00	0
18-may-13	0,00	718.856.478	51.800.000	32.300.000	49.800.000	19.600.000	0,00	0	0,00	0	0,00	0	0,00	0	0,00	0	17.600.000	0,00	0
18-jun-13	0,00	718.856.478	51.800.000	32.300.000	49.800.000	19.600.000	0,00	0	0,00	0	0,00	0	0,00	0	0,00	0	17.600.000	0,00	0
18-jul-13	16.755.292,72	718.856.478	51.800.000	32.300.000	49.800.000	19.600.000	16.755.292,72	-59.665.597,376	0,00	0	0,00	0	0,00	0	0,00	0	17.600.000	0,00	0
18-ago-13	0,00	702.101.186	51.800.000	32.300.000	49.800.000	19.600.000	0,00	0	0,00	0	0,00	0	0,00	0	0,00	0	17.600.000	0,00	0
18-sep-13	0,00	702.101.186	51.800.000	32.300.000	49.800.000	19.600.000	0,00	0	0,00	0	0,00	0	0,00	0	0,00	0	17.600.000	0,00	0
18-oct-13	15.884.373,13	702.101.186	51.800.000	32.300.000	49.800.000	19.600.000	15.884.373,13	-55.102.890,388	0,00	0	0,00	0	0,00	0	0,00	0	17.600.000	0,00	0
18-nov-13	0,00	686.216.813	51.800.000	32.300.000	49.800.000	19.600.000	0,00	0	0,00	0	0,00	0	0,00	0	0,00	0	17.600.000	0,00	0
18-dic-13	0,00	686.216.813	51.800.000	32.300.000	49.800.000	19.600.000	0,00	0	0,00	0	0,00	0	0,00	0	0,00	0	17.600.000	0,00	0
18-ene-14	17.076.386,11	686.216.813	51.800.000	32.300.000	49.800.000	19.600.000	17.076.386,11	-57.666.955,893	0,00	0	0,00	0	0,00	0	0,00	0	17.600.000	0,00	0
18-feb-14	0,00	669.140.426	51.800.000	32.300.000	49.800.000	19.600.000	0,00	0	0,00	0	0,00	0	0,00	0	0,00	0	17.600.000	0,00	0
18-mar-14	0,00	669.140.426	51.800.000	32.300.000	49.800.000	19.600.000	0,00	0	0,00	0	0,00	0	0,00	0	0,00	0	17.600.000	0,00	0
18-abr-14	16.087.981,52	669.140.426	51.800.000	32.300.000	49.800.000	19.600.000	16.087.981,52	-52.881.195,256	0,00	0	0,00	0	0,00	0	0,00	0	17.600.000	0,00	0
18-may-14	0,00	653.052.445	51.800.000	32.300.000	49.800.000	19.600.000	0,00	0	0,00	0	0,00	0	0,00	0	0,00	0	17.600.000	0,00	0
18-jun-14	0,00	653.052.445	51.800.000	32.300.000	49.800.000	19.600.000	0,00	0	0,00	0	0,00	0	0,00	0	0,00	0	17.600.000	0,00	0
18-jul-14	15.959.429,12	653.052.445	51.800.000	32.300.000	49.800.000	19.600.000	15.959.429,12	-51.006.335,468	0,00	0	0,00	0	0,00	0	0,00	0	17.600.000	0,00	0
18-ago-14	0,00	637.093.016	51.800.000	32.300.000	49.800.000	19.600.000	0,00	0	0,00	0	0,00	0	0,00	0	0,00	0	17.600.000	0,00	0
18-sep-14	0,00	637.093.016	51.800.000	32.300.000	49.800.000	19.600.000	0,00	0	0,00	0	0,00	0	0,00	0	0,00	0	17.600.000	0,00	0
18-oct-14	15.138.420,57	637.093.016	51.800.000	32.300.000	49.800.000	19.600.000	15.138.420,57	-46.989.657,448	0,00	0	0,00	0	0,00	0	0,00	0	17.600.000	0,00	0
18-nov-14	0,00	621.954.595	51.800.000	32.300.000	49.800.000	19.600.000	0,00	0	0,00	0	0,00	0	0,00	0	0,00	0	17.600.000	0,00	0
18-dic-14	0,00	621.954.595	51.800.000	32.300.000	49.800.000	19.600.000	0,00	0	0,00	0	0,00	0	0,00	0	0,00	0	17.600.000	0,00	0
18-ene-15	17.897.114,12	621.954.595	51.800.000	32.300.000	49.800.000	19.600.000	17.897.114,12	-53.906.107,729	0,00	0	0,00	0	0,00	0	0,00	0	17.600.000	0,00	0
18-feb-15	0,00	604.057.481	51.800.000	32.300.000	49.800.000	19.600.000	0,00	0	0,00	0	0,00	0	0,00	0	0,00	0	17.600.000	0,00	0
18-mar-15	0,00	604.057.481	51.800.000	32.300.000	49.800.000	19.600.000	0,00	0	0,00	0	0,00	0	0,00	0	0,00	0	17.600.000	0,00	0
18-abr-15	16.648.231,81	604.057.481	51.800.000	32.300.000	49.800.000	19.600.000	16.648.231,81	-48.646.133,349	0,00	0	0,00	0	0,00	0	0,00	0	17.600.000	0,00	0
18-may-15	0,00	587.409.249	51.800.000	32.300.000	49.800.000	19.600.000	0,00	0	0,00	0	0,00	0	0,00	0	0,00	0	17.600.000	0,00	0
18-jun-15	0,00	587.409.249	51.800.000	32.300.000	49.800.000	19.600.000	0,00	0	0,00	0	0,00	0	0,00	0	0,00	0	17.600.000	0,00	0
18-jul-15	17.491.493,32	587.409.249	51.800.000	32.300.000	49.800.000	19.600.000	17.491.493,32	-49.518.417,589	0,00	0	0,00	0	0,00	0	0,00	0	17.600.000	0,00	0
18-ago-15	0,00	569.917.756	51.800.000	32.300.000	49.800.000	19.600.000	0,00	0	0,00	0	0,00	0	0,00	0	0,00	0	17.600.000	0,00	0
18-sep-15	0,00	569.917.756	51.800.000	32.300.000	49.800.000	19.600.000	0,00	0	0,00	0	0,00	0	0,00	0	0,00	0	17.600.000	0,00	0
18-oct-15	15.535.043,55	569.917.756	51.800.000	32.300.000	49.800.000	19.600.000	15.535.043,55	-42.550.484,283	0,00	0	0,00	0	0,00	0	0,00	0	17.600.000	0,00	0
18-nov-15	0,00	554.382.712	51.800.000	32.300.000	49.800.000	19.600.000	0,00	0	0,00	0	0,00	0	0,00	0	0,00	0	17.600.000	0,00	0
18-dic-15	0,00	554.382.712	51.800.000	32.300.000	49.800.000	19.600.000	0,00	0	0,00	0	0,00	0	0,00	0	0,00	0	17.600.000	0,00	0
18-ene-16	15.687.023,96	554.382.712	51.800.000	32.300.000	49.800.000	19.600.000	15.687.023,96	-41.523.552,422	0,00	0	0,00	0	0,00	0	0,00	0	17.600.000	0,00	0
18-feb-16	0,00	538.695.688	51.800.000	32.300.000	49.800.000	19.600.000	0,00	0	0,00	0	0,00	0	0,00	0	0,00	0	17.600.000	0,00	0
18-mar-16	0,00	538.695.688	51.800.000	32.300.000	49.800.000	19.600.000	0,00	0	0,00	0	0,00	0	0,00	0	0,00	0	17.600.000	0,00	0
18-abr-16	14.908.589,91	538.695.688	51.800.000	32.300.000	49.800.000	19.600.000	14.908.589,91	-38.106.355,810	0,00	0	0,00	0	0,00	0	0,00	0	17.600.000	0,00	0
18-may-16	0,00	523.787.099	51.800.000	32.300.000	49.800.000	19.600.000	0,00	0	0,00	0	0,00	0	0,00	0	0,00	0	17.600.000	0,00	0
18-jun-16	0,00	523.787.099	51.800.000	32.300.000	49.800.000	19.600.000	0,00	0	0,00	0	0,00	0	0,00	0	0,00	0	17.600.000	0,00	0
18-jul-16	15.162.035,59	523.787.099	51.800.000	32.300.000	49.800.000	19.600.000	15.162.035,59	-37.374.417,729	0,00	0	0,00	0	0,00	0	0,00	0	17.600.000	0,00	0
18-ago-16	0,00	508.625.063	51.800.000	32.300.000	49.800.000	19.600.000	0,00	0	0,00	0	0,00	0	0,00	0	0,00	0	17.600.000	0,00	0
18-sep-16	0,00	508.625.063	51.800.000	32.300.000	49.800.000	19.600.000	0,00	0	0,00	0	0,00	0	0,00	0	0,00	0	17.600.000	0,00	0
18-oct-16	14.965.653,44	508.625.063	51.800.000	32.300.000	49.800.000	19.600.000	14.965.653,44	-35.513.495,613	0,00	0	0,00	0	0,00	0	0,00	0	17.600.000	0,00	0
18-nov-16	0,00	493.659.410	51.800.000	32.300.000	49.800.000	19.600.000	0,00	0	0,00	0	0,00	0	0,00	0	0,00	0	17.600.000	0,00	0
18-dic-16	0,00	493.659.410	51.800.000	32.300.000	49.800.000	19.600.000	0,00	0	0,00	0	0,00	0	0,00	0	0,00	0	17.600.000	0,00	0
18-ene-17	16.127.601,73	493.659.410	51.800.000	32.300.000	49.800.000	19.600.000	16.127.601,73	-36.787.059,546	0,00	0	0,00	0	0,00	0	0,00	0	17.600.000	0,00	0
18-feb-17	0,00	477.531.808	51.800.000	32.300.000	49.800.000	19.600.000	0,00	0	0,00	0	0,00	0	0,00	0	0,00	0	17.600.000	0,00	0
18-mar-17	0,00	477.531.808	51.800.000	32.300.000	49.800.000	19.600.000	0,00	0	0,00	0	0,00	0	0,00	0	0,00	0	17.600.000	0,00	0
18-abr-17	14.665.257,73	477.531.808	51.800.000	32.300.000	49.800.000	19.600.000	14.665.257,73	-32.131.579,686	0,00	0	0,00	0	0,00	0	0,00	0	17.600.000	0,00	0
18-may-17	0,00	462.866.550	51.800.000	32.300.000	49.800.000	19.600.000	0,00	0	0,00	0	0,00	0	0,00	0	0,00	0	17.600.000	0,00	0
18-jun-17	0,00	462.866.550	51.800.000	32.300.000	49.800.000	19.600.000	0,00	0	0,00	0	0,00	0	0,00	0	0,00	0	17.600.000	0,00	0
18-jul-17	16.319.293,00	462.866.550	51.800.000	32.300.000	49.800.000	19.600.000	16.319.293,00	-34.270.515,300	0,00	0	0,00	0	0,00	0	0,00	0	17.600.000	0,00	0
18-ago-17	0,00	446.547.257	51.800.000	32.300.000	49.800.000</														

FTA SANTANDER HIPOTECARIO 2
18-abr.-23

1,85

3,00

3,00

3,00

3,00

3,00

Fecha	Principal disponible para la amortización	SERIE A	SERIE B	SERIE C	SERIE D	SERIE E	AMORTIZACION SERIE A	VIDA SERIE A	AMORTIZACION SERIE B	VIDA SERIE B	AMORTIZACION SERIE C	VIDA SERIE C	AMORTIZACION SERIE D	VIDA SERIE D	AMORTIZACION SERIE E	VIDA SERIE E	SERIE F	AMORTIZACION SERIE F	VIDA F
18-nov-19	0,00	314.690.469	51.800.000	32.300.000	49.800.000	19.600.000	0,00	0	0,00	0	0,00	0	0,00	0	0,00	0	17.600.000	0,00	0
18-dic-19	0,00	314.690.469	51.800.000	32.300.000	49.800.000	19.600.000	0,00	0	0,00	0	0,00	0	0,00	0	0,00	0	17.600.000	0,00	0
18-ene-20	14.447.074,98	314.690.469	51.800.000	32.300.000	49.800.000	19.600.000	14.447.074,98	-17.134.230,926	0,00	0	0,00	0	0,00	0	0,00	0	17.600.000	0,00	0
18-feb-20	0,00	300.243.394	51.800.000	32.300.000	49.800.000	19.600.000	0,00	0	0,00	0	0,00	0	0,00	0	0,00	0	17.600.000	0,00	0
18-mar-20	0,00	300.243.394	51.800.000	32.300.000	49.800.000	19.600.000	0,00	0	0,00	0	0,00	0	0,00	0	0,00	0	17.600.000	0,00	0
18-abr-20	11.401.540,91	300.243.394	51.800.000	32.300.000	49.800.000	19.600.000	11.401.540,91	-12.484.687,296	0,00	0	0,00	0	0,00	0	0,00	0	17.600.000	0,00	0
18-may-20	0,00	288.841.853	51.800.000	32.300.000	49.800.000	19.600.000	0,00	0	0,00	0	0,00	0	0,00	0	0,00	0	17.600.000	0,00	0
18-jun-20	0,00	288.841.853	51.800.000	32.300.000	49.800.000	19.600.000	0,00	0	0,00	0	0,00	0	0,00	0	0,00	0	17.600.000	0,00	0
18-jul-20	14.314.527,48	288.841.853	51.800.000	32.300.000	49.800.000	19.600.000	14.314.527,48	-14.371.785,590	0,00	0	0,00	0	0,00	0	0,00	0	17.600.000	0,00	0
18-ago-20	0,00	274.527.325	51.800.000	32.300.000	49.800.000	19.600.000	0,00	0	0,00	0	0,00	0	0,00	0	0,00	0	17.600.000	0,00	0
18-sep-20	0,00	274.527.325	51.800.000	32.300.000	49.800.000	19.600.000	0,00	0	0,00	0	0,00	0	0,00	0	0,00	0	17.600.000	0,00	0
18-oct-20	11.234.334,07	274.527.325	51.800.000	32.300.000	49.800.000	19.600.000	11.234.334,07	-10.245.712,672	0,00	0	0,00	0	0,00	0	0,00	0	17.600.000	0,00	0
18-nov-20	0,00	263.292.981	51.800.000	32.300.000	49.800.000	19.600.000	0,00	0	0,00	0	0,00	0	0,00	0	0,00	0	17.600.000	0,00	0
18-dic-20	0,00	263.292.981	51.800.000	32.300.000	49.800.000	19.600.000	0,00	0	0,00	0	0,00	0	0,00	0	0,00	0	17.600.000	0,00	0
18-ene-21	11.995.611,17	263.292.981	51.800.000	32.300.000	49.800.000	19.600.000	11.995.611,17	-9.836.401,159	0,00	0	0,00	0	0,00	0	0,00	0	17.600.000	0,00	0
18-feb-21	0,00	251.297.380	51.800.000	32.300.000	49.800.000	19.600.000	0,00	0	0,00	0	0,00	0	0,00	0	0,00	0	17.600.000	0,00	0
18-mar-21	0,00	251.297.380	51.800.000	32.300.000	49.800.000	19.600.000	0,00	0	0,00	0	0,00	0	0,00	0	0,00	0	17.600.000	0,00	0
18-abr-21	12.214.188,49	251.297.380	51.800.000	32.300.000	49.800.000	19.600.000	12.214.188,49	-8.916.357,598	0,00	0	0,00	0	0,00	0	0,00	0	17.600.000	0,00	0
18-may-21	0,00	239.083.192	51.800.000	32.300.000	49.800.000	19.600.000	0,00	0	0,00	0	0,00	0	0,00	0	0,00	0	17.600.000	0,00	0
18-jun-21	0,00	239.083.192	51.800.000	32.300.000	49.800.000	19.600.000	0,00	0	0,00	0	0,00	0	0,00	0	0,00	0	17.600.000	0,00	0
18-jul-21	12.097.710,60	239.083.192	51.800.000	32.300.000	49.800.000	19.600.000	12.097.710,60	-7.730.437,073	0,00	0	0,00	0	0,00	0	0,00	0	17.600.000	0,00	0
18-ago-21	0,00	226.985.481	51.800.000	32.300.000	49.800.000	19.600.000	0,00	0	0,00	0	0,00	0	0,00	0	0,00	0	17.600.000	0,00	0
18-sep-21	0,00	226.985.481	51.800.000	32.300.000	49.800.000	19.600.000	0,00	0	0,00	0	0,00	0	0,00	0	0,00	0	17.600.000	0,00	0
18-oct-21	12.618.273,70	226.985.481	51.800.000	32.300.000	49.800.000	19.600.000	12.618.273,70	-6.902.195,714	0,00	0	0,00	0	0,00	0	0,00	0	17.600.000	0,00	0
18-nov-21	0,00	214.367.207	51.800.000	32.300.000	49.800.000	19.600.000	0,00	0	0,00	0	0,00	0	0,00	0	0,00	0	17.600.000	0,00	0
18-dic-21	0,00	214.367.207	51.800.000	32.300.000	49.800.000	19.600.000	0,00	0	0,00	0	0,00	0	0,00	0	0,00	0	17.600.000	0,00	0
18-ene-22	11.620.269,55	214.367.207	51.800.000	32.300.000	49.800.000	19.600.000	11.620.269,55	-5.287.222,645	0,00	0	0,00	0	0,00	0	0,00	0	17.600.000	0,00	0
18-feb-22	0,00	202.746.938	51.800.000	32.300.000	49.800.000	19.600.000	0,00	0	0,00	0	0,00	0	0,00	0	0,00	0	17.600.000	0,00	0
18-mar-22	0,00	202.746.938	51.800.000	32.300.000	49.800.000	19.600.000	0,00	0	0,00	0	0,00	0	0,00	0	0,00	0	17.600.000	0,00	0
18-abr-22	10.441.814,34	202.746.938	51.800.000	32.300.000	49.800.000	19.600.000	10.441.814,34	-3.811.262,234	0,00	0	0,00	0	0,00	0	0,00	0	17.600.000	0,00	0
18-may-22	0,00	192.305.123	51.800.000	32.300.000	49.800.000	19.600.000	0,00	0	0,00	0	0,00	0	0,00	0	0,00	0	17.600.000	0,00	0
18-jun-22	0,00	192.305.123	51.800.000	32.300.000	49.800.000	19.600.000	0,00	0	0,00	0	0,00	0	0,00	0	0,00	0	17.600.000	0,00	0
18-jul-22	18.761.464,48	192.305.123	51.800.000	32.300.000	49.800.000	19.600.000	18.761.464,48	-5.140.641,269	0,00	0	0,00	0	0,00	0	0,00	0	17.600.000	0,00	0
18-ago-22	0,00	173.543.659	51.800.000	32.300.000	49.800.000	19.600.000	0,00	0	0,00	0	0,00	0	0,00	0	0,00	0	17.600.000	0,00	0
18-sep-22	0,00	173.543.659	51.800.000	32.300.000	49.800.000	19.600.000	0,00	0	0,00	0	0,00	0	0,00	0	0,00	0	17.600.000	0,00	0
18-oct-22	11.423.939,64	173.543.659	51.800.000	32.300.000	49.800.000	19.600.000	11.423.939,64	-2.079.157,014	0,00	0	0,00	0	0,00	0	0,00	0	17.600.000	0,00	0
18-nov-22	0,00	162.118.719	51.800.000	32.300.000	49.800.000	19.600.000	0,00	0	0,00	0	0,00	0	0,00	0	0,00	0	17.600.000	0,00	0
18-dic-22	0,00	162.118.719	51.800.000	32.300.000	49.800.000	19.600.000	0,00	0	0,00	0	0,00	0	0,00	0	0,00	0	17.600.000	0,00	0
18-ene-23	11.166.114,28	162.118.719	51.800.000	32.300.000	49.800.000	19.600.000	11.166.114,28	-1.004.950,286	0,00	0	0,00	0	0,00	0	0,00	0	17.600.000	0,00	0
18-feb-23	0,00	150.953.605	51.800.000	32.300.000	49.800.000	19.600.000	0,00	0	0,00	0	0,00	0	0,00	0	0,00	0	17.600.000	0,00	0
18-mar-23	0,00	150.953.605	51.800.000	32.300.000	49.800.000	19.600.000	0,00	0	0,00	0	0,00	0	0,00	0	0,00	0	17.600.000	0,00	0
18-abr-23	10.909.082,62	150.953.605	51.800.000	32.300.000	49.800.000	19.600.000	10.909.082,62	0,00	0	0,00	0	0,00	0	0,00	0	0	17.600.000	0,00	0
18-may-23	0,00	140.044.522	51.800.000	32.300.000	49.800.000	19.600.000	0,00	0	0,00	0	0,00	0	0,00	0	0,00	0	17.600.000	0,00	0
18-jun-23	0,00	140.044.522	51.800.000	32.300.000	49.800.000	19.600.000	0,00	0	0,00	0	0,00	0	0,00	0	0,00	0	17.600.000	0,00	0
18-jul-23	10.655.454,32	140.044.522	51.800.000	32.300.000	49.800.000	19.600.000	10.655.454,32	969.646,343	0,00	0	0,00	0	0,00	0	0,00	0	17.600.000	0,00	0
18-ago-23	0,00	129.389.068	51.800.000	32.300.000	49.800.000	19.600.000	0,00	0	0,00	0	0,00	0	0,00	0	0,00	0	17.600.000	0,00	0
18-sep-23	0,00	129.389.068	51.800.000	32.300.000	49.800.000	19.600.000	0,00	0	0,00	0	0,00	0	0,00	0	0,00	0	17.600.000	0,00	0
18-oct-23	10.396.830,43	129.389.068	51.800.000	32.300.000	49.800.000	19.600.000	10.396.830,43	1.902.619,968	0,00	0	0,00	0	0,00	0	0,00	0	17.600.000	0,00	0
18-nov-23	0,00	118.992.238	51.800.000	32.300.000	49.800.000	19.600.000	0,00	0	0,00	0	0,00	0	0,00	0	0,00	0	17.600.000	0,00	0
18-dic-23	0,00	118.992.238	51.800.000	32.300.000	49.800.000	19.600.000	0,00	0	0,00	0	0,00	0	0,00	0	0,00	0	17.600.000	0,00	0
18-ene-24	10.134.866,40	118.992.238	51.800.000	32.300.000	49.800.000	19.600.000	10.134.866,40	2.787.088,260	0,00	0	0,00	0	0,00	0	0,00	0	17.600.000	0,00	0
18-feb-24	0,00	108.857.371	51.800.000	32.300.000	49.800.000	19.600.000	0,00	0	0,00	0	0,00	0	0,00	0	0,00	0	17.600.000	0,00	0
18-mar-24	0,00	108.857.371	51.800.000	32.300.000	49.800.000	19.600.000	0,00	0	0,00	0	0,00	0	0,00	0	0,00	0	17.600.000	0,00	0
18-abr-24	9.850.162,30	108.857.371	51.800.000	32.300.000	49.800.000	19.600.000	9.850.162,30	3.605.159,402	0,00	0	0,00	0	0,00	0	0,00	0	17.600.000	0,00	0
18-may-24	0,00	99.007.209	51.800.000	32.300.000	49.800.000	19.600.000	0,00	0											