



F.T.A.: FTPYME SANTANDER 1

JUAN MANUEL GARCIA ABARQUERO

ANALISTA

SANTANDER DE TITULIZACION, S.G.F.T, S.A.

CIUDAD GRUPO SANTANDER

28660 BOADILLA DEL MONTE

jumgarcia@gruposantander.com

Tel: 912893847



DENOMINACION DEL FONDO:

F.T.A.: FTPYME SANTANDER 1

INFORMACIÓN

CORRESPONDIENTE AL:

TRIMESTRE/SEMESTRE:

17/02/2014 - 16/05/2014

AÑO:

2014

Personas que asumen la responsabilidad de esta información y cargos que ocupan:	Firma:
IGNACIO ORTEGA GAVARA - DIRECTOR GENERAL	

I. DATOS GENERALES SOBRE EL FONDO

Fecha de Constitución del Fondo	24 septiembre 2003	Agencia de pago de Bonos	BANCO SANTANDER	
Fecha de Desembolso BT's	26 septiembre 2003	Negociación Mercado	AIAF	
Fecha Final Amortización	15 noviembre 2034	Agencias de calificación	MOODY'S ESPAÑA	
			FITCH RATINGS	
Sociedad Gestora	SANTANDER DE TITULIZACION, S.G.F.T, S.A.	Calificación	Inicial	Actual
Originador Derechos Crédito	BANCO SANTANDER	BONOS SERIE A	Aaa/AAA	-/-
		BONOS SERIE B1(G)	Aaa/AAA	A1/AA
		BONOS SERIE B2	Aa2/AA	A1/AA
		BONOS SERIE C	A2/A	A1/AA
		BONOS SERIE D	Baa1/BBB	Ba3/BBB

II. VALORES EMITIDOS POR EL FONDO: BONOS DE TITULIZACION

SERIES PRELACIÓN CÓDIGO ISIN	Nº BONOS	NOMINAL EN CIRCULACIÓN			
			Inicial	Actual	%Act/In
BONOS SERIE A ES0339773006	10.143	Nominal Unitario	100.000,00	0,00	
		Nominal Total	1.014.300.000,00	0,00	0,00 %
BONOS SERIE B1(G) ES0339773014	5.371	Nominal Unitario	100.000,00	8.423,22	
		Nominal Total	537.100.000,00	45.241.114,61	8,42 %
BONOS SERIE B2 ES0339773022	1.343	Nominal Unitario	100.000,00	8.423,22	
		Nominal Total	134.300.000,00	11.312.384,46	8,42 %
BONOS SERIE C ES0339773030	270	Nominal Unitario	100.000,00	100.000,00	
		Nominal Total	27.000.000,00	27.000.000,00	100,00 %
BONOS SERIE D ES0339773048	873	Nominal Unitario	100.000,00	100.000,00	
		Nominal Total	87.300.000,00	87.300.000,00	100,00 %

AMORTIZACION E INTERESES BONOS					
Actual			Próximo		
Fecha Amortización Periodo Actual 16 mayo 2014			Fecha Próximo Cupón 18 agosto 2014		
	Amortización de los Bonos	Intereses Brutos Bonos	Tipo de Interés	Importe Bruto Próximo Cupón	Importe Neto Próximo Cupón
BONOS SERIE A	0,00 €	0,00 €	0,0000 %	0,00 €	0,00 €
BONOS SERIE B1(G)	1.703,57 €	7,13 €	0,3280 %	7,21 €	5,70 €
BONOS SERIE B2	1.703,57 €	17,03 €	0,7280 %	16,01 €	12,65 €
BONOS SERIE C	0,00 €	290,40 €	1,2280 %	320,64 €	253,31 €
BONOS SERIE D	0,00 €	510,40 €	2,1280 %	555,64 €	438,96 €
Amortización devengada no pagada	388.487,69 €				
Amortización Calendario	NO				



III. ACTIVOS ADQUIRIDOS POR EL FONDO: DERECHOS DE CRÉDITO

DERECHOS DE CRÉDITO	A LA EMISIÓN	SITUACIÓN ACTUAL
Número de Derechos de Crédito	20.742	4.997
Saldo Pendiente de Amortizar Derechos	1.800.000.001,01	170.464.917,93
Importes Unitarios Derechos Vivos	86.780,45	34.113,45
Tipos de Interés	3,90 %	1,76 %

TASAS DE AMORTIZACIÓN ANTICIPADA	SITUACIÓN ACTUAL
Tasa mensual actual anualizada:	0,68 %
Tasa últimos 12 meses anualizada:	4,27 %
Tasa anualizada desde Constitución del Fondo	7,90 %

MOROSIDAD ACTUAL	Hasta 1 mes	De 1 a 6 meses	Mayor de 6 meses
Deuda Vencida(Principal+Intereses)	20.318,18	206.537,75	29.371,67
Deuda Pendiente de vencimiento	0,00	0,00	170.230.860,53
Deuda Total	20.318,18	206.537,75	170.260.232,20

F.T.A.: FTPYME SANTANDER 1

INFORME TRIMESTRAL BONOS DE TITULIZACIÓN

16 mayo 2014

BONOS TITULIZACIÓN DE ACTIVOS. PRINCIPAL	
Saldo anterior	182.291.268,05 €
Amortizaciones	11.437.768,98 €
Saldo actual	170.853.499,07 €
% sobre saldo inicial	9,49 %
Amortización devengada no pagada	388.487,69 €

DATOS	
Fecha de determinación	08/05/2014
Fecha de Pago de Cupón Actual	16/05/2014
Fecha de Pago de Cupón Anterior	17/02/2014
Número de días	88
Tipo de referencia (%)	0,328 %
Próxima Fecha de Pago	18/08/2014

BONOS DE TITULIZACIÓN DE ACTIVOS. INTERESES	
Intereses pagados Serie A	0,00 €
Intereses pagados Serie B1(G)	38.295,23 €
Intereses pagados Serie B2	22.871,29 €
Intereses pagados Serie C	78.408,00 €
Intereses pagados Serie D	445.579,20 €
Intereses devengados no pagados	0,00 €

VIDA RESIDUAL (AÑOS)		
	INICIAL	16-may-2014
BONOS SERIE A	3,33	0,00
BONOS SERIE B1(7,56	0,79
BONOS SERIE B2	7,56	0,79
BONOS SERIE C	10,76	2,02
BONOS SERIE D	10,76	6,11

F.T.A.: FTPYME SANTANDER 1

INFORME TRIMESTRAL DERECHOS DE CREDITO

16 mayo 2014

DERECHOS DE CRÉDITO. PRINCIPAL		HIPOTECARIOS
Saldo anterior	181.316.802,89 €	180.134.448,25 €
Amortizaciones	10.851.884,96 €	10.936.811,11 €
Saldo actual	170.464.917,93 €	169.197.637,14 €
Número de derechos de crédito	4.997	
LTV		18,01%

DERECHOS DE CRÉDITO. INTERESES	
Intereses cobrados en el trimestre	770.706,23 €
Intereses devengados en el trimestre	932.834,07 €

DERECHOS DE CRÉDITO EN MOROSIDAD					
	HASTA 30 DÍAS	30 A 60 DÍAS	60 A 90 DÍAS	90 A 180 DÍAS	MAS 180 DIAS
Principal	17.912,97 €	73.623,77 €	68.542,04 €	48.593,89 €	25.384,73 €
Intereses	2.405,21 €	5.193,18 €	8.253,49 €	2.331,38 €	3.986,94 €
Saldo de los derechos de crédito	1.843.636,51 €	2.499.472,96 €	2.107.929,83 €	558.436,82 €	1.263.616,45 €
Número de derechos de crédito	41	61	45	21	26
% sobre saldo de los derechos de crédito	1,08 %	1,47 %	1,24 %	0,33 %	0,74%

* Se excluyen en este informe los vencidos y no pagados con antigüedad entre 1 y 15 días por considerarse morosidad técnica, con un gran porcentaje de recobro.

PRÉSTAMOS EN WRITE OFF	
Write Off acumulado Fecha Pago anterior	5.133.336,08 €
Write Off trimestre	-260.552,56 €
Write Off acumulados actuales	4.872.783,52 €

F.T.A.: FTPYME SANTANDER 1

INFORME TRIMESTRAL DERECHOS DE CREDITO

16 mayo 2014

CONTENCIOSOS / JUDICIALES

Saldo anterior	1.090.487,03 €
Diferencia	75.642,61 €
Saldo actual	1.166.129,64 €
Número derechos de crédito contenciosos	456

ADJUDICADOS

Saldo anterior	1.883.602,59 €
Diferencia	84.656,37 €
Saldo actual	1.968.258,96 €
Número derechos de crédito adjudicados	18

PERDIDAS DE LA CARTERA

Saldo anterior	2.451.600,85 €
Diferencia	-366.338,78 €
Saldo actual	2.085.262,07 €

F.T.A.: FTPYME SANTANDER 1

ESTADO DE ORIGEN Y APLICACIÓN DE FONDOS Y CUENTA DE TESORERÍA

16 mayo 2014

ORIGEN	29.975.127,60 €
PRINCIPAL COBRADO	
Amortización derechos de crédito	10.677.217,53 €
INTERESES COBRADOS	
Intereses de derechos de crédito	770.706,23 €
Intereses de reinversión	142,09 €
CONTENCIOSOS / JUDICIALES	445.254,16 €
INGRESOS/GASTOS DE ADJUDICADOS	81.632,76 €
FONDO DE RESERVA	18.000.000,00 €
OTROS	174,83 €

ESTADO CUENTA DE TESORERÍA	18.000.000,00 €
FONDO DE RESERVA	
Saldo anterior	18.000.000,00 €
Utilizado en el periodo	0,00 €
Saldo actual	18.000.000,00 €
RETENCIÓN A CUENTA DEL IRPF	0,00 €
GASTOS EMISIÓN RETENIDOS	0,00 €
OTROS	0,00 €

APLICACIÓN	29.975.127,60 €
GASTOS ORDINARIOS	500,94 €
COMISION DE GESTION	15.000,00 €
PAGO SWAP	770.564,39 €
COBRO SWAP	-833.875,97 €
INTERESES BONOS SERIE A	0,00 €
INTERESES BONOS SERIE B1 (G)	38.295,23 €
INTERESES BONOS SERIE B2	22.871,29 €
INTERESES BONOS SERIE C	78.408,00 €
INTERESES BONOS SERIE D	445.579,20 €
FONDO DE RESERVA	18.000.000,00 €
AMORTIZACION BONOS SERIE A	9.149.874,47 €
AMORTIZACION BONOS SERIE B1 (G)	2.287.894,51 €
AMORTIZACION BONOS SERIE B2	0,00 €
AMORTIZACION BONOS SERIE C	0,00 €
AMORTIZACION BONOS SERIE D	0,00 €
INTERESES PTO.SUBORDINADO	0,00 €
AMORTIZACIÓN PRÉSTAMO SUBORDINADO	0,00 €
COMISION FIJA DE ADMON	0,00 €
REMANENTE	15,54 €

F.T.A.: FTPYME SANTANDER 1

MEJORA CREDITICIA Y PRÉSTAMO SUBORDINADO

16 mayo 2014

MEJORA DE CRÉDITO		
CONCEPTOS	INICIAL	16-may-2014
EMISIÓN SUBORDINADA	43,65 %	66,90%
FONDO DE RESERVA	27.000.000,00 € (1,50 %)	18.000.000,00 € (10,54 %)

PRÉSTAMOS SUBORDINADOS		
CONCEPTOS	INICIAL	16-may-2014
PRESTAMO SUBORDINADO		
Saldo vivo	28.189.600,00 €	18.001.149,17 €
Tipo de interés	2,880 %	1,078 %

F.T.A.: FTPYME SANTANDER 1

INFORMACIÓN RELATIVA A LOS TRIGGERS

16 mayo 2014

TRIGGERS FONDO DE RESERVA	
1. SI 1.a) ES MAYOR QUE 1.b) NO SE AMORTIZA EL FONDO DE RESERVA:	
1.a) MOROSIDAD DE LAS DC'S SUPERIOR A 90 DÍAS	n/a
1.b) 1% SALDO VIVO DERECHOS DE CRÉDITO	n/a
2. SI 2.a) ES MAYOR QUE 2.b) NO SE AMORTIZA EL FONDO DE RESERVA:	
2.a) SALDO DE WRITE OFF	n/a
2.b) 0,5% SALDO VIVO DERECHOS DE CRÉDITO	n/a

EL FONDO DE RESERVA HA ALCANZADO EL MÍNIMO, PERMANECIENDO EN 18.000.000,00 EUROS,

TRIGGERS BONOS	
1. SI 1.a)+1.b) ES MAYOR QUE 1.c) O 1.d) SE ALTERA EL ORDEN DE PRELACIÓN DE PAGOS:	
1.a) MOROSIDAD ACTUAL DE LOS DC'S SUPERIOR A 90 DÍAS	1.822.053,27 €
1.b) MOROSIDAD ANTERIOR DE LOS DC'S SUPERIOR A 90 DÍAS	2.030.027,21 €
1.c) 13% SALDO INICIAL DERECHOS DE CRÉDITO	234.000.000,13 €
1.d) 8% SALDO INICIAL DERECHOS DE CRÉDITO	144.000.000,08 €

NO SE HAN ALCANZADO LOS NIVELES, CON LO CUAL EL ORDEN DE PRELACIÓN DE PAGOS NO VARÍA.

F.T.A.: FTPYME SANTANDER 1

DEFINICIONES

16 mayo 2014

FECHA DE DETERMINACIÓN Será la fecha en que la Sociedad Gestora, en nombre del Fondo, realizará los cálculos necesarios para distribuir los fondos disponibles existentes a dicha fecha, de acuerdo con el orden de prelación de pagos descrito en el Folleto Informativo.
Todos los datos de los Activos Titulizados (Saldo Vivo DC's, tablas de morosidad, propiedades transitorias, datos estadísticos, etc.) están referidos a dicha fecha.

WRITE OFF Préstamos con cuotas pendientes con antigüedad igual o superior a 12 ó 18 meses (según Folleto Informativo).

PÉRDIDAS DE LA CARTERA Aquellos préstamos cuya deuda el Cedente considera que no va a recuperar (neto de recuperaciones).

ADJUDICADOS Bienes en el activo del Fondo como consecuencia de un proceso judicial o extrajudicial.

CONTENCIOSO / JUDICIAL Préstamos sobre los que el Cedente va a iniciar acciones judiciales. Esta cantidad está incluida en el cuadro de morosidad.

**FONDO DE TITULIZACIÓN DE ACTIVOS
FTPYME SANTANDER 1**

**INFORME HISTÓRICO DE MOROSIDAD
16 DE MAYO DE 2014**

Fecha	feb-13	may-13	ago-13	nov-13	feb-14	may-14
15-30 días	0,956%	1,513%	1,389%	1,398%	1,284%	1,082%
30-60 días	1,742%	1,132%	1,304%	1,393%	1,329%	1,466%
60-90 días	1,033%	1,131%	0,715%	0,792%	0,907%	1,237%
90-180 días	0,327%	0,593%	0,400%	0,663%	0,666%	0,328%
> 180 días	0,657%	0,806%	0,959%	0,582%	0,454%	0,741%

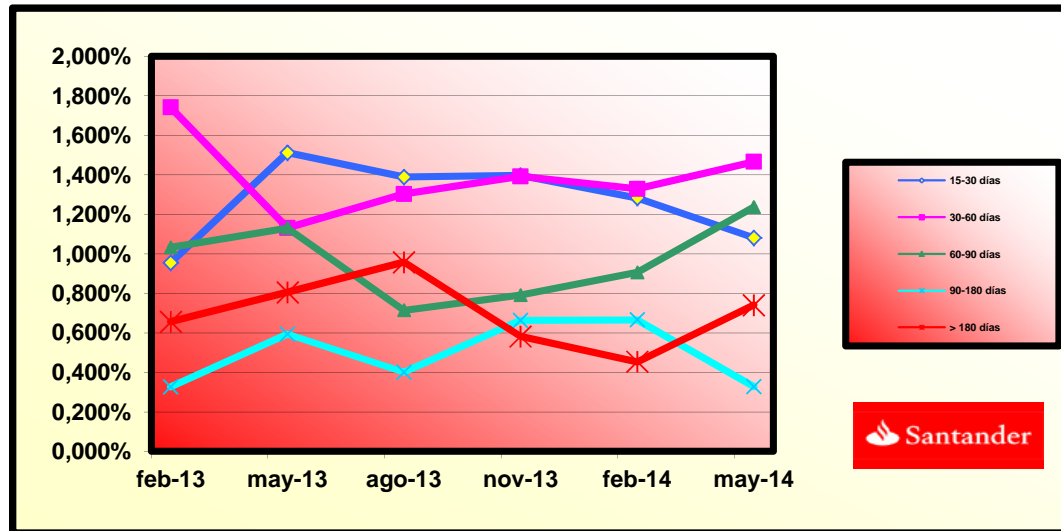

**FONDO DE TITULIZACIÓN DE ACTIVOS
FTPyme SANTANDER 1**

CONCENTRACIÓN POR DEUDOR

DEUDOR	SALDO VIVO	% SALDO VIVO
DEUDOR 1	1.487.021,14	13,02%
DEUDOR 2	1.458.900,34	12,78%
DEUDOR 3	945.688,16	8,28%
DEUDOR 4	664.417,09	5,82%
DEUDOR 5	621.136,09	5,44%
DEUDOR 6	552.408,43	4,84%
DEUDOR 7	545.122,00	4,77%
DEUDOR 8	527.382,42	4,62%
DEUDOR 9	460.338,18	4,03%
DEUDOR 10	443.896,66	3,89%
DEUDOR 11	425.632,31	3,73%
DEUDOR 12	410.491,06	3,60%
DEUDOR 13	395.191,13	3,46%
DEUDOR 14	381.856,14	3,34%
DEUDOR 15	376.194,27	3,30%
DEUDOR 16	359.132,34	3,15%
DEUDOR 17	351.825,95	3,08%
DEUDOR 18	350.882,60	3,07%
DEUDOR 19	335.162,96	2,94%
DEUDOR 20	324.241,55	2,84%
TOTALES	11.416.920,82	100,00%

**FONDO DE TITULIZACIÓN DE ACTIVOS
FTPyme SANTANDER 1**

CUADRO DE VALORES DE TASACION SOBRE SALDOS VIVOS

INTERVALO (%)	SALDOS VIVOS	% SALDOS VIVOS	Nº DE PRESTAMOS	% Nº PRESTAMOS
0,00 - 9,99	27.442.712,30	15,00%	2.109	38,74%
10,00 - 19,99	38.664.463,01	21,14%	1.284	23,59%
20,00 - 29,99	36.987.434,48	20,22%	828	15,21%
30,00 - 39,99	35.603.825,80	19,46%	613	11,26%
40,00 - 49,99	29.083.689,14	15,90%	437	8,03%
50,00 - 59,99	11.825.117,65	6,46%	141	2,59%
60,00 - 69,99	1.535.182,88	0,84%	13	0,24%
70,00 - 79,99	498.235,24	0,27%	6	0,11%
>80	1.285.250,12	0,70%	13	0,24%

**FONDO DE TITULIZACIÓN DE ACTIVOS
FTPYME SANTANDER 1**

CONTRAPARTE

CONTRATO	CONTRAPARTE	AGENCIA RATING	RATING MÍNIMO EXIGIDO	RATING ACTUAL
CUENTA TESORERÍA	BANCO SANTANDER	MOODY'S FITCH	P-1 c/p F-1 c/p	P-2 c/p F-2 c/p
SWAP	BANCO SANTANDER	MOODY'S FITCH	A2 l/p P-1cp A l/p	Baa1 l/p P-2 c/p BBB+ l/p
AGENTE DE PAGOS	BANCO SANTANDER	MOODY'S FITCH	P-1 c/p F-1 c/p	P-2 c/p F-2 c/p

**LA CONTRAPARTE NO TIENE EL RATING MÍNIMO EXIGIDO. SE HA TRASLADADO LA CUENTA DE TESORERÍA A UNA CONTRAPARTE CON EL RATING MÍNIMO EXIGIDO
SE HA CONSTITUIDO UN DEPÓSITO EN GARANTÍA DEL SWAP**

FTPyme SANTANDER 1

FECHA	SALDO ANTES PAGO	SALDO REAL	VECTOR DE PREPAGO	PERMANENCIA FINAL DE MES	MORTALIDAD MENSUAL	CPR	MORTALIDAD MENSUAL	CPR	SALDO DESPUÉS DE PAGO
			0,68%					4,27%	
DATE	OUTSTANDING BEFORE PREPAYMENT	REAL OUTSTANDING	PREPAYMENT VECTOR	REMAINING AT THE END OF THE MONTH	AVERAGE SINGLE MONTHLY MORTALITY	CPR	MONTHLY SINGLE MONTHLY MORTALITY	CPR	OUTSTANDING AFTER PREPAYMENT
			0,68%					4,27%	
	1.800.000.000,00		100,00%	100,00%					1.800.000.000,00
01-12-05	1.775.973.378,49	1.755.050.505,57	99,32%	98,82%	1,18%	13,26%	1,18%	13,26%	1.763.835.013,85
01-01-06	1.752.616.597,64	1.703.393.401,62	98,64%	97,19%	1,41%	15,71%	1,65%	18,10%	1.728.741.016,49
01-02-06	1.729.193.639,24	1.657.276.734,29	97,96%	95,84%	1,41%	15,63%	1,39%	15,46%	1.693.979.511,98
01-03-06	1.705.704.315,79	1.611.919.173,10	97,29%	94,50%	1,40%	15,60%	1,40%	15,54%	1.659.547.855,38
01-04-06	1.682.148.439,25	1.567.889.685,77	96,63%	93,21%	1,40%	15,53%	1,37%	15,25%	1.625.443.421,27
01-05-06	1.658.525.821,07	1.531.153.434,60	95,97%	92,32%	1,32%	14,77%	0,95%	10,85%	1.591.663.603,70
01-06-06	1.634.836.272,14	1.490.701.316,27	95,31%	91,18%	1,31%	14,63%	1,23%	13,81%	1.558.205.816,00
01-07-06	1.613.440.481,27	1.452.369.752,25	94,66%	90,02%	1,31%	14,59%	1,28%	14,32%	1.527.302.326,84
01-08-06	1.591.984.069,00	1.414.621.427,48	94,01%	88,86%	1,30%	14,57%	1,29%	14,39%	1.496.691.491,16
01-09-06	1.570.466.863,56	1.384.957.272,81	93,37%	88,19%	1,25%	14,00%	0,76%	8,70%	1.466.370.981,29
01-10-06	1.548.888.692,71	1.357.451.632,71	92,73%	87,64%	1,19%	13,40%	0,62%	7,20%	1.436.338.486,81
01-11-06	1.527.249.383,70	1.324.209.739,23	92,10%	86,71%	1,18%	13,29%	1,07%	12,08%	1.406.591.714,40
01-12-06	1.505.548.763,32	1.294.383.417,00	91,47%	85,97%	1,16%	13,02%	0,84%	9,67%	1.377.128.387,70
01-01-07	1.485.074.451,61	1.260.226.549,96	90,85%	84,86%	1,17%	13,13%	1,30%	14,50%	1.349.116.143,70
01-02-07	1.464.542.129,35	1.228.799.333,99	90,22%	83,90%	1,16%	13,10%	1,13%	12,71%	1.321.370.143,29
01-03-07	1.443.951.632,18	1.200.406.040,68	89,61%	83,13%	1,15%	12,94%	0,92%	10,47%	1.293.888.266,07
01-04-07	1.423.302.795,26	1.173.235.057,18	89,00%	82,43%	1,13%	12,75%	0,85%	9,69%	1.266.668.407,31
01-05-07	1.402.595.453,31	1.143.646.414,67	88,39%	81,54%	1,13%	12,72%	1,08%	12,25%	1.239.708.477,90
01-06-07	1.381.829.440,55	1.119.221.615,46	87,78%	81,00%	1,10%	12,46%	0,66%	7,69%	1.213.006.404,20
01-07-07	1.362.550.175,29	1.092.697.980,15	87,18%	80,20%	1,10%	12,40%	0,99%	11,24%	1.187.907.609,75
01-08-07	1.343.216.285,44	1.067.547.855,44	86,59%	79,48%	1,09%	12,30%	0,90%	10,23%	1.163.047.942,03

01-09-07	1.323.827.616,23	1.046.838.550,37	85,99%	79,08%	1,06%	12,02%	0,50%	5,88%	1.138.425.494,93
01-10-07	1.304.384.012,46	1.029.448.653,51	85,41%	78,92%	1,02%	11,62%	0,20%	2,32%	1.114.038.376,44
01-11-07	1.284.885.318,49	1.005.308.776,51	84,82%	78,24%	1,02%	11,55%	0,86%	9,88%	1.089.884.708,61
01-12-07	1.265.331.378,21	983.294.304,71	84,24%	77,71%	1,00%	11,40%	0,68%	7,84%	1.065.962.627,39
01-01-08	1.247.264.304,57	954.006.662,80	83,67%	76,49%	1,03%	11,64%	1,57%	17,33%	1.043.560.668,02
01-02-08	1.229.146.040,90	929.811.442,26	83,10%	75,65%	1,03%	11,67%	1,10%	12,42%	1.021.372.600,66
01-03-08	1.210.976.442,14	909.577.916,51	82,53%	75,11%	1,02%	11,54%	0,71%	8,18%	999.396.719,00
01-04-08	1.192.755.362,85	889.159.446,60	81,96%	74,55%	1,01%	11,45%	0,75%	8,65%	977.631.329,41
01-05-08	1.174.482.657,18	868.842.949,19	81,40%	73,98%	1,00%	11,36%	0,76%	8,80%	956.074.750,80
01-06-08	1.156.158.178,83	839.224.789,88	80,85%	72,59%	1,03%	11,66%	1,88%	20,35%	934.725.314,56
01-07-08	1.139.554.646,71	826.693.983,73	80,29%	72,55%	1,00%	11,34%	0,06%	0,69%	915.004.886,04
01-08-08	1.122.904.071,25	810.307.055,60	79,75%	72,16%	0,98%	11,19%	0,53%	6,16%	895.472.846,54
01-09-08	1.106.206.319,16	794.422.999,24	79,20%	71,82%	0,97%	11,03%	0,48%	5,61%	876.127.692,93
01-10-08	1.089.461.256,76	777.651.051,85	78,66%	71,38%	0,96%	10,92%	0,61%	7,04%	856.967.933,23
01-11-08	1.072.668.750,03	755.741.150,65	78,12%	70,45%	0,97%	11,02%	1,30%	14,49%	837.992.086,51
01-12-08	1.055.828.664,53	740.633.372,42	77,59%	70,15%	0,95%	10,86%	0,44%	5,11%	819.198.682,83
01-01-09	1.040.081.591,95	725.333.155,11	77,06%	69,74%	0,94%	10,76%	0,58%	6,78%	801.465.283,29
01-02-09	1.024.289.902,68	709.785.895,12	76,53%	69,30%	0,94%	10,67%	0,63%	7,36%	783.901.877,27
01-03-09	1.008.453.470,28	690.637.926,11	76,01%	68,48%	0,94%	10,74%	1,17%	13,17%	766.507.106,72
01-04-09	992.572.167,99	676.120.838,81	75,49%	68,12%	0,93%	10,63%	0,54%	6,24%	749.279.623,67
01-05-09	976.645.868,68	662.271.253,11	74,97%	67,81%	0,92%	10,50%	0,45%	5,28%	732.218.090,14
01-06-09	960.674.444,85	649.208.306,28	74,46%	67,58%	0,91%	10,36%	0,34%	4,04%	715.321.178,11
01-07-09	946.297.096,31	632.864.898,22	73,95%	66,88%	0,91%	10,39%	1,04%	11,75%	699.799.874,99
01-08-09	931.879.011,95	617.280.858,85	73,45%	66,24%	0,91%	10,40%	0,95%	10,86%	684.427.406,50
01-09-09	917.420.076,35	602.749.373,39	72,94%	65,70%	0,91%	10,38%	0,82%	9,36%	669.202.583,51
01-10-09	902.920.173,77	592.865.220,38	72,45%	65,66%	0,89%	10,18%	0,06%	0,72%	654.124.225,69
01-11-09	888.379.188,13	571.635.435,71	71,95%	64,35%	0,91%	10,44%	2,00%	21,55%	639.191.161,47
01-12-09	873.797.003,03	559.697.860,35	71,46%	64,05%	0,90%	10,34%	0,45%	5,32%	624.402.227,99
01-01-10	860.273.158,53	544.959.356,31	70,97%	63,35%	0,91%	10,38%	1,10%	12,46%	610.536.698,50
01-02-10	846.710.996,48	534.065.383,65	70,49%	63,08%	0,90%	10,28%	0,43%	5,03%	596.804.527,84
01-03-10	833.110.408,30	521.830.612,84	70,00%	62,64%	0,90%	10,23%	0,70%	8,04%	583.204.649,37
01-04-10	819.471.285,12	509.504.262,99	69,52%	62,17%	0,89%	10,20%	0,74%	8,49%	569.736.004,37
01-05-10	805.793.517,76	499.209.347,82	69,05%	61,95%	0,88%	10,09%	0,36%	4,21%	556.397.541,96
01-06-10	792.076.996,72	487.952.304,24	68,58%	61,60%	0,88%	10,03%	0,56%	6,54%	543.188.219,07
01-07-10	779.388.074,65	476.576.179,33	68,11%	61,15%	0,87%	10,00%	0,74%	8,54%	530.833.357,18
01-08-10	766.663.200,63	466.709.177,06	67,64%	60,88%	0,87%	9,92%	0,44%	5,21%	518.597.686,84
01-09-10	753.902.272,81	456.562.510,85	67,18%	60,56%	0,86%	9,86%	0,52%	6,04%	506.480.253,68
01-10-10	741.105.189,02	447.709.115,69	66,72%	60,41%	0,85%	9,74%	0,25%	2,91%	494.480.110,41
01-11-10	728.271.846,83	438.987.914,76	66,27%	60,28%	0,84%	9,63%	0,22%	2,61%	482.596.316,80
01-12-10	715.402.143,50	428.329.279,95	65,81%	59,87%	0,84%	9,60%	0,67%	7,78%	470.827.939,58
01-01-11	703.432.170,10	416.679.753,61	65,36%	59,24%	0,84%	9,64%	1,06%	12,05%	459.785.979,10
01-02-11	691.428.281,77	407.640.971,43	64,92%	58,96%	0,84%	9,57%	0,47%	5,51%	448.850.946,43
01-03-11	679.390.382,42	398.908.631,98	64,47%	58,72%	0,83%	9,50%	0,41%	4,79%	438.021.984,25
01-04-11	667.318.375,69	389.981.655,84	64,03%	58,44%	0,82%	9,44%	0,47%	5,49%	427.298.241,60
01-05-11	655.212.164,94	382.171.082,83	63,59%	58,33%	0,81%	9,34%	0,19%	2,28%	416.678.873,88
01-06-11	643.071.653,27	373.191.523,91	63,16%	58,03%	0,81%	9,29%	0,51%	5,91%	406.163.042,73

01-07-11	632.341.238,36	365.407.951,70	62,73%	57,79%	0,80%	9,22%	0,42%	4,97%	396.656.021,09
01-08-11	621.580.420,61	358.193.996,36	62,30%	57,63%	0,80%	9,14%	0,28%	3,28%	387.241.041,70
01-09-11	610.789.113,88	351.287.962,72	61,87%	57,51%	0,79%	9,05%	0,20%	2,32%	377.917.366,64
01-10-11	599.967.231,78	343.820.160,11	61,45%	57,31%	0,78%	8,98%	0,36%	4,24%	368.684.263,50
01-11-11	589.114.687,68	336.992.234,75	61,03%	57,20%	0,77%	8,89%	0,18%	2,14%	359.541.005,29
01-12-11	578.231.394,70	328.987.144,57	60,61%	56,90%	0,77%	8,85%	0,54%	6,27%	350.486.870,44
01-01-12	568.449.443,99	320.559.390,12	60,20%	56,39%	0,77%	8,87%	0,88%	10,12%	342.202.706,33
01-02-12	558.639.777,74	312.319.921,22	59,79%	55,91%	0,77%	8,88%	0,86%	9,84%	333.998.839,72
01-03-12	548.802.317,44	305.132.937,92	59,38%	55,60%	0,77%	8,85%	0,55%	6,40%	325.874.626,57
01-04-12	538.936.984,34	298.755.745,18	58,97%	55,43%	0,76%	8,78%	0,30%	3,51%	317.829.427,65
01-05-12	529.043.699,46	291.537.118,40	58,57%	55,11%	0,76%	8,76%	0,59%	6,87%	309.862.608,49
01-06-12	519.122.383,60	284.370.193,11	58,17%	54,78%	0,76%	8,74%	0,59%	6,90%	301.973.539,33
01-07-12	510.385.620,09	277.867.082,96	57,77%	54,44%	0,76%	8,72%	0,61%	7,13%	294.862.179,82
01-08-12	501.624.102,42	271.990.228,33	57,38%	54,22%	0,75%	8,67%	0,41%	4,76%	287.819.719,54
01-09-12	492.837.760,45	266.900.853,61	56,99%	54,16%	0,75%	8,58%	0,12%	1,45%	280.845.605,98
01-10-12	484.026.523,85	261.422.499,88	56,60%	54,01%	0,74%	8,52%	0,27%	3,19%	273.939.290,73
01-11-12	475.190.322,07	255.129.139,69	56,21%	53,69%	0,74%	8,50%	0,59%	6,88%	267.100.229,47
01-12-12	466.329.084,39	249.686.129,73	55,82%	53,54%	0,73%	8,44%	0,27%	3,24%	260.327.881,90
01-01-13	458.393.399,35	242.765.318,10	55,44%	52,96%	0,74%	8,49%	1,09%	12,31%	254.148.789,49
01-02-13	450.435.229,87	237.355.353,86	55,06%	52,69%	0,73%	8,46%	0,50%	5,85%	248.029.620,51
01-03-13	442.454.512,24	232.147.416,50	54,69%	52,47%	0,73%	8,42%	0,43%	5,04%	241.969.894,25
01-04-13	434.451.182,59	227.508.529,86	54,31%	52,37%	0,72%	8,35%	0,19%	2,29%	235.969.133,59
01-05-13	426.425.176,83	221.370.495,39	53,94%	51,91%	0,73%	8,37%	0,87%	9,92%	230.026.864,96
01-06-13	418.376.430,72	216.580.620,71	53,57%	51,77%	0,72%	8,32%	0,28%	3,33%	224.142.618,29
01-07-13	411.256.768,07	211.797.995,06	53,21%	51,50%	0,72%	8,29%	0,52%	6,01%	218.822.409,84
01-08-13	404.116.933,04	206.286.026,07	52,84%	51,05%	0,72%	8,31%	0,88%	10,08%	213.553.795,55
01-09-13	396.956.868,48	202.243.462,15	52,48%	50,95%	0,71%	8,25%	0,19%	2,27%	208.336.361,54
01-10-13	389.776.517,08	197.719.326,51	52,12%	50,73%	0,71%	8,22%	0,44%	5,11%	203.169.697,01
01-11-13	382.575.821,34	193.682.580,28	51,77%	50,63%	0,71%	8,16%	0,20%	2,35%	198.053.394,21
01-12-13	375.354.723,63	189.570.158,61	51,41%	50,50%	0,70%	8,10%	0,24%	2,85%	192.987.048,43
01-01-14	368.943.448,08	185.160.128,10	51,06%	50,19%	0,70%	8,10%	0,63%	7,29%	188.394.226,23
01-02-14	362.514.007,25	181.316.802,89	50,71%	50,02%	0,70%	8,05%	0,34%	3,99%	183.845.958,21
01-03-14	356.066.349,67	177.549.432,68	50,37%	49,86%	0,69%	8,01%	0,30%	3,59%	179.341.886,90
01-04-14	349.600.423,73	173.785.553,95	50,02%	49,71%	0,69%	7,97%	0,31%	3,65%	174.881.657,52
01-05-14	343.116.177,66	170.464.917,93	49,68%	49,68%	0,68%	7,90%	0,06%	0,68%	170.464.917,93

FTPME SANTANDER 1
08-05-14

FECHA	PRINCIPAL DISPONIBLE	SERIE B1 (G)	SERIE B2	SERIE C	SERIE D	PRINCIPAL SERIE B 1 (G)	VIDA MEDIA SERIE B 1 (G)	PRINCIPAL SERIE B2	VIDA MEDIA SERIE B2	PRINCIPAL SERIE C	VIDA MEDIA SERIE C	PRINCIPAL SERIE D	VIDA MEDIA SERIE D
							0,79		0,79		2,02		6,11
DATE	PRINCIPAL AVAILABLE	CLASS B1 (G)	CLASS B2	CLASS C	CLASS D	CLASS B1 (G) PRINCIPAL	AVERAGE LIFE CLASS B1 (G)	CLASS B2 PRINCIPAL	AVERAGE LIFE CLASS B2	CLASS C PRINCIPAL	AVERAGE LIFE CLASS C	CLASS D PRINCIPAL	AVERAGE LIFE CLASS D
							0,79		0,79		2,02		6,11
08-12-05	0	537.100.000	134.300.000	27.000.000	87.300.000	0,00	0	0,00	0	0,00	0	0,00	0
08-01-06	0	537.100.000	134.300.000	27.000.000	87.300.000	0,00	0	0,00	0	0,00	0	0,00	0
08-02-06	106.020.488	537.100.000	134.300.000	27.000.000	87.300.000	0,00	0	0,00	0	0,00	0	0,00	0
08-03-06	0	537.100.000	134.300.000	27.000.000	87.300.000	0,00	0	0,00	0	0,00	0	0,00	0
08-04-06	0	537.100.000	134.300.000	27.000.000	87.300.000	0,00	0	0,00	0	0,00	0	0,00	0
08-05-06	102.315.908	537.100.000	134.300.000	27.000.000	87.300.000	0,00	0	0,00	0	0,00	0	0,00	0
08-06-06	0	537.100.000	134.300.000	27.000.000	87.300.000	0,00	0	0,00	0	0,00	0	0,00	0
08-07-06	0	537.100.000	134.300.000	27.000.000	87.300.000	0,00	0	0,00	0	0,00	0	0,00	0
08-08-06	194.972.113	537.100.000	134.300.000	27.000.000	87.300.000	0,00	0	0,00	0	0,00	0	0,00	0
08-09-06	0	537.100.000	134.300.000	27.000.000	87.300.000	0,00	0	0,00	0	0,00	0	0,00	0
08-10-06	0	537.100.000	134.300.000	27.000.000	87.300.000	0,00	0	0,00	0	0,00	0	0,00	0
08-11-06	190.099.777	537.100.000	134.300.000	27.000.000	87.300.000	0,00	0	0,00	0	0,00	0	0,00	0
08-12-06	0	537.100.000	134.300.000	27.000.000	87.300.000	0,00	0	0,00	0	0,00	0	0,00	0
08-01-07	0	537.100.000	134.300.000	27.000.000	87.300.000	0,00	0	0,00	0	0,00	0	0,00	0
08-02-07	185.221.571	537.100.000	134.300.000	27.000.000	87.300.000	0,00	0	0,00	0	0,00	0	0,00	0
08-03-07	0	537.100.000	134.300.000	27.000.000	87.300.000	0,00	0	0,00	0	0,00	0	0,00	0
08-04-07	0	537.100.000	134.300.000	27.000.000	87.300.000	0,00	0	0,00	0	0,00	0	0,00	0
08-05-07	181.661.665	537.100.000	134.300.000	27.000.000	87.300.000	0,00	0	0,00	0	0,00	0	0,00	0
08-06-07	0	537.100.000	134.300.000	27.000.000	87.300.000	0,00	0	0,00	0	0,00	0	0,00	0
08-07-07	0	537.100.000	134.300.000	27.000.000	87.300.000	0,00	0	0,00	0	0,00	0	0,00	0
08-08-07	176.660.536	537.100.000	134.300.000	27.000.000	87.300.000	0,00	0	0,00	0	0,00	0	0,00	0
08-09-07	0	537.100.000	134.300.000	27.000.000	87.300.000	0,00	0	0,00	0	0,00	0	0,00	0
08-10-07	0	537.100.000	134.300.000	27.000.000	87.300.000	0,00	0	0,00	0	0,00	0	0,00	0
08-11-07	173.163.233	537.100.000	134.300.000	27.000.000	87.300.000	0,00	0	0,00	0	0,00	0	0,00	0
08-12-07	0	537.100.000	134.300.000	27.000.000	87.300.000	0,00	0	0,00	0	0,00	0	0,00	0
08-01-08	0	537.100.000	134.300.000	27.000.000	87.300.000	0,00	0	0,00	0	0,00	0	0,00	0
08-02-08	168.512.108	537.100.000	134.300.000	27.000.000	87.300.000	0,00	0	0,00	0	0,00	0	0,00	0
08-03-08	0	537.100.000	134.300.000	27.000.000	87.300.000	0,00	0	0,00	0	0,00	0	0,00	0
08-04-08	0	537.100.000	134.300.000	27.000.000	87.300.000	0,00	0	0,00	0	0,00	0	0,00	0
08-05-08	165.297.850	537.100.000	134.300.000	27.000.000	87.300.000	0,00	0	0,00	0	0,00	0	0,00	0
08-06-08	0	537.100.000	134.300.000	27.000.000	87.300.000	0,00	0	0,00	0	0,00	0	0,00	0
08-07-08	0	537.100.000	134.300.000	27.000.000	87.300.000	0,00	0	0,00	0	0,00	0	0,00	0
08-08-08	160.601.904	537.100.000	134.300.000	27.000.000	87.300.000	0,00	0	0,00	0	0,00	0	0,00	0
08-09-08	0	537.100.000	134.300.000	27.000.000	87.300.000	0,00	0	0,00	0	0,00	0	0,00	0
08-10-08	0	537.100.000	134.300.000	27.000.000	87.300.000	0,00	0	0,00	0	0,00	0	0,00	0
08-11-08	157.480.760	537.100.000	134.300.000	27.000.000	87.300.000	0,00	0	0,00	0	0,00	0	0,00	0
08-12-08	0	537.100.000	134.300.000	27.000.000	87.300.000	0,00	0	0,00	0	0,00	0	0,00	0
08-01-09	0	537.100.000	134.300.000	27.000.000	87.300.000	0,00	0	0,00	0	0,00	0	0,00	0
08-02-09	154.090.209	537.100.000	134.300.000	27.000.000	87.300.000	1.438.498,18	-2.754.724,022	359.624,55	-688.681,006	0,00	0	0,00	0
08-03-09	0	535.661.502	133.940.375	27.000.000	87.300.000	0,00	0	0,00	0	0,00	0	0,00	0
08-04-09	0	535.661.502	133.940.375	27.000.000	87.300.000	0,00	0	0,00	0	0,00	0	0,00	0

FTPME SANTANDER 1
08-05-14

FECHA	PRINCIPAL DISPONIBLE	SERIE B1 (G)	SERIE B2	SERIE C	SERIE D	PRINCIPAL SERIE B 1 (G)	VIDA MEDIA SERIE B 1 (G)	PRINCIPAL SERIE B2	VIDA MEDIA SERIE B2	PRINCIPAL SERIE C	VIDA MEDIA SERIE C	PRINCIPAL SERIE D	VIDA MEDIA SERIE D
							0,79		0,79		2,02		6,11
08-11-25	1	546.301	0	0	0	6.470.267	0,00	0	0,00	0	0,00	546.301,00	2.295.556.816
08-12-25	0	0	0	0	0	5.923.966	0,00	0	0,00	0	0,00	0,00	0
08-01-26	0	0	0	0	0	5.923.966	0,00	0	0,00	0	0,00	0,00	0
08-02-26	1	493.321	0	0	0	5.923.966	0,00	0	0,00	0	0,00	493.321,35	2.118.321.856
08-03-26	0	0	0	0	0	5.430.645	0,00	0	0,00	0	0,00	0,00	0
08-04-26	0	0	0	0	0	5.430.645	0,00	0	0,00	0	0,00	0,00	0
08-05-26	1	460.538	0	0	0	5.430.645	0,00	0	0,00	0	0,00	460.538,40	2.018.539.810
08-06-26	0	0	0	0	0	4.970.107	0,00	0	0,00	0	0,00	0,00	0
08-07-26	0	0	0	0	0	4.970.107	0,00	0	0,00	0	0,00	0,00	0
08-08-26	1	392.110	0	0	0	4.970.107	0,00	0	0,00	0	0,00	392.109,91	1.754.691.843
08-09-26	0	0	0	0	0	4.577.997	0,00	0	0,00	0	0,00	0,00	0
08-10-26	0	0	0	0	0	4.577.997	0,00	0	0,00	0	0,00	0,00	0
08-11-26	1	353.531	0	0	0	4.577.997	0,00	0	0,00	0	0,00	353.530,55	1.614.574.034
08-12-26	0	0	0	0	0	4.224.466	0,00	0	0,00	0	0,00	0,00	0
08-01-27	0	0	0	0	0	4.224.466	0,00	0	0,00	0	0,00	0,00	0
08-02-27	1	299.103	0	0	0	4.224.466	0,00	0	0,00	0	0,00	299.102,80	1.393.519.927
08-03-27	0	0	0	0	0	3.925.363	0,00	0	0,00	0	0,00	0,00	0
08-04-27	0	0	0	0	0	3.925.363	0,00	0	0,00	0	0,00	0,00	0
08-05-27	1	268.638	0	0	0	3.925.363	0,00	0	0,00	0	0,00	268.637,71	1.275.491.844
08-06-27	0	0	0	0	0	3.656.726	0,00	0	0,00	0	0,00	0,00	0
08-07-27	0	0	0	0	0	3.656.726	0,00	0	0,00	0	0,00	0,00	0
08-08-27	1	231.570	0	0	0	3.656.726	0,00	0	0,00	0	0,00	231.570,15	1.120.799.528
08-09-27	0	0	0	0	0	3.425.156	0,00	0	0,00	0	0,00	0,00	0
08-10-27	0	0	0	0	0	3.425.156	0,00	0	0,00	0	0,00	0,00	0
08-11-27	1	210.419	0	0	0	3.425.156	0,00	0	0,00	0	0,00	210.418,71	1.037.785.074
08-12-27	0	0	0	0	0	3.214.737	0,00	0	0,00	0	0,00	0,00	0
08-01-28	0	0	0	0	0	3.214.737	0,00	0	0,00	0	0,00	0,00	0
08-02-28	1	193.938	0	0	0	3.214.737	0,00	0	0,00	0	0,00	193.938,18	974.345.439
08-03-28	0	0	0	0	0	3.020.799	0,00	0	0,00	0	0,00	0,00	0
08-04-28	0	0	0	0	0	3.020.799	0,00	0	0,00	0	0,00	0,00	0
08-05-28	1	183.157	0	0	0	3.020.799	0,00	0	0,00	0	0,00	183.156,79	936.663.824
08-06-28	0	0	0	0	0	2.837.642	0,00	0	0,00	0	0,00	0,00	0
08-07-28	0	0	0	0	0	2.837.642	0,00	0	0,00	0	0,00	0,00	0
08-08-28	1	171.224	0	0	0	2.837.642	0,00	0	0,00	0	0,00	171.224,48	891.394.631
08-09-28	0	0	0	0	0	2.666.417	0,00	0	0,00	0	0,00	0,00	0
08-10-28	0	0	0	0	0	2.666.417	0,00	0	0,00	0	0,00	0,00	0
08-11-28	1	162.938	0	0	0	2.666.417	0,00	0	0,00	0	0,00	162.937,99	863.245.469
08-12-28	0	0	0	0	0	2.503.479	0,00	0	0,00	0	0,00	0,00	0
08-01-29	0	0	0	0	0	2.503.479	0,00	0	0,00	0	0,00	0,00	0
08-02-29	1	152.556	0	0	0	2.503.479	0,00	0	0,00	0	0,00	152.556,42	822.279.129
08-03-29	0	0	0	0	0	2.350.923	0,00	0	0,00	0	0,00	0,00	0
08-04-29	0	0	0	0	0	2.350.923	0,00	0	0,00	0	0,00	0,00	0
08-05-29	1	145.276	0	0	0	2.350.923	0,00	0	0,00	0	0,00	145.276,06	795.967.541
08-06-29	0	0	0	0	0	2.205.647	0,00	0	0,00	0	0,00	0,00	0
08-07-29	0	0	0	0	0	2.205.647	0,00	0	0,00	0	0,00	0,00	0
08-08-29	1	129.323	0	0	0	2.205.647	0,00	0	0,00	0	0,00	129.323,14	720.459.194
08-09-29	0	0	0	0	0	2.076.324	0,00	0	0,00	0	0,00	0,00	0
08-10-29	0	0	0	0	0	2.076.324	0,00	0	0,00	0	0,00	0,00	0
08-11-29	1	119.738	0	0	0	2.076.324	0,00	0	0,00	0	0,00	119.738,28	678.077.863
08-12-29	0	0	0	0	0	1.956.585	0,00	0	0,00	0	0,00	0,00	0
08-01-30	0	0	0	0	0	1.956.585	0,00	0	0,00	0	0,00	0,00	0
08-02-30	1	109.714	0	0	0	1.956.585	0,00	0	0,00	0	0,00	109.714,13	631.404.807
08-03-30	0	0	0	0	0	1.846.871	0,00	0	0,00	0	0,00	0,00	0
08-04-30	0	0	0	0	0	1.846.871	0,00	0	0,00	0	0,00	0,00	0
08-05-30	1	103.246	0	0	0	1.846.871	0,00	0	0,00	0	0,00	103.245,92	603.369.147
08-06-30	0	0	0	0	0	1.743.625	0,00	0	0,00	0	0,00	0,00	0
08-07-30	0	0	0	0	0	1.743.625	0,00	0	0,00	0	0,00	0,00	0
08-08-30	1	100.117	0	0	0	1.743.625	0,00	0	0,00	0	0,00	100.117,01	594.294.565
08-09-30	0	0	0	0	0	1.643.508	0,00	0	0,00	0	0,00	0,00	0
08-10-30	0	0	0	0	0	1.643.508	0,00	0	0,00	0	0,00	0,00	0
08-11-30	1	97.064	0	0	0	1.643.508	0,00	0	0,00	0	0,00	97.064,15	585.102.689
08-12-30	0	0	0	0	0	1.546.444	0,00	0	0,00	0	0,00	0,00	0
08-01-31	0	0	0	0	0	1.546.444	0,00	0	0,00	0	0,00	0,00	0
08-02-31	1	94.086	0	0	0	1.546.444	0,00	0	0,00	0	0,00	94.085,64	575.804.124
08-03-31	0	0	0	0	0	1.452.359	0,00	0	0,00	0	0,00	0,00	0
08-04-31	0	0	0	0	0	1.452.359	0,00	0	0,00	0	0,00	0,00	0

FTPME SANTANDER 1
08-05-14

FECHA	PRINCIPAL DISPONIBLE	SERIE B1 (G)	SERIE B2	SERIE C	SERIE D	PRINCIPAL SERIE B 1 (G)	VIDA MEDIA SERIE B 1 (G)	PRINCIPAL SERIE B2	VIDA MEDIA SERIE B2	PRINCIPAL SERIE C	VIDA MEDIA SERIE C	PRINCIPAL SERIE D	VIDA MEDIA SERIE D
							0,79		0,79		2,02		6,11
08-05-31	1	91.180	0	0	0	1.452.359	0,00	0	0,00	0,00	0	91.179,83	566.135.536
08-06-31	0	0	0	0	0	1.361.179	0,00	0	0,00	0,00	0	0,00	0
08-07-31	0	0	0	0	0	1.361.179	0,00	0	0,00	0,00	0	0,00	0
08-08-31	1	88.345	0	0	0	1.361.179	0,00	0	0,00	0,00	0	88.345,08	556.662.327
08-09-31	0	0	0	0	0	1.272.834	0,00	0	0,00	0,00	0	0,00	0
08-10-31	0	0	0	0	0	1.272.834	0,00	0	0,00	0,00	0	0,00	0
08-11-31	1	85.580	0	0	0	1.272.834	0,00	0	0,00	0,00	0	85.579,80	547.111.691
08-12-31	0	0	0	0	0	1.187.254	0,00	0	0,00	0,00	0	0,00	0
08-01-32	0	0	0	0	0	1.187.254	0,00	0	0,00	0,00	0	0,00	0
08-02-32	1	82.882	0	0	0	1.187.254	0,00	0	0,00	0,00	0	82.882,45	537.492.711
08-03-32	0	0	0	0	0	1.104.371	0,00	0	0,00	0,00	0	0,00	0
08-04-32	0	0	0	0	0	1.104.371	0,00	0	0,00	0,00	0	0,00	0
08-05-32	1	80.252	0	0	0	1.104.371	0,00	0	0,00	0,00	0	80.251,50	527.653.617
08-06-32	0	0	0	0	0	1.024.120	0,00	0	0,00	0,00	0	0,00	0
08-07-32	0	0	0	0	0	1.024.120	0,00	0	0,00	0,00	0	0,00	0
08-08-32	1	25.894	0	0	0	1.024.120	0,00	0	0,00	0,00	0	1.022.984,20	6.820.235.653