



## **FTA: SANTANDER EMPRESAS 4**

**JUAN MANUEL GARCIA ABARQUERO**

**ANALISTA**

**SANTANDER DE TITULIZACION, S.G.F.T, S.A.**

**CIUDAD GRUPO SANTANDER**

**28660 BOADILLA DEL MONTE**

**[jumgarcia@gruposantander.com](mailto:jumgarcia@gruposantander.com)**

**Tel: 912893847**



DENOMINACION DEL FONDO:

FTA: SANTANDER EMPRESAS 4

INFORMACIÓN

CORRESPONDIENTE AL:

TRIMESTRE/SEMESTRE:

19/10/2010 - 19/01/2011

AÑO:

2011

Personas que asumen la responsabilidad de esta información y cargos que ocupan:	Firma:
IGNACIO ORTEGA GAVARA - DIRECTOR GENERAL	

### I. DATOS GENERALES SOBRE EL FONDO

Fecha de Constitución del Fondo	29 octubre 2007	Agencia de pago de Bonos	BANCO SANTANDER	
Fecha de Desembolso BT's	02 noviembre 2007	Negociación Mercado	AIAF	
Fecha Final Amortización	19 julio 2050	Agencias de calificación	MOODY'S ESPAÑA	
			FITCH RATINGS	
			STANDARD & POORS	
Sociedad Gestora	SANTANDER DE TITULIZACION, S.G.F.T, S.A.	Calificación	Inicial	Actual
Originador Derechos Crédito	BANCO SANTANDER	BONOS SERIE A1	Aaa/AAA/AAA	A1/A/AAA
		BONOS SERIE A2	Aaa/AAA/AAA	A1/A/AAA
		BONOS SERIE A3	Aaa/AAA/AAA	A1/A/AAA
		BONOS SERIE B	Aa3/AA-/AA	Ba1/BBB/A-
		BONOS SERIE C	A3/A/A	B3/BB/BBB-
		BONOS SERIE D	Baa3/BBB/BBB	Ca/CCC/B+
		BONOS SERIE E	Ba2/BB-/BB-	C/CC/B-
		BONOS SERIE F	C/CC/CCC-	C/C/D

## II. VALORES EMITIDOS POR EL FONDO: BONOS DE TITULIZACION

SERIES PRELACIÓN CÓDIGO ISIN	Nº BONOS	NOMINAL EN CIRCULACIÓN			
			Inicial	Actual	%Act/In
BONOS SERIE A1 ES0337944005	8.302	Nominal Unitario	100.000,00	4.232,18	
		Nominal Total	830.200.000,00	35.135.558,36	4,23 %
BONOS SERIE A2 ES0337944013	17.636	Nominal Unitario	100.000,00	41.512,44	
		Nominal Total	1.763.600.000,00	732.113.391,84	41,51 %
BONOS SERIE A3 ES0337944021	6.223	Nominal Unitario	100.000,00	41.512,44	
		Nominal Total	622.300.000,00	258.331.914,12	41,51 %
BONOS SERIE B ES0337944039	902	Nominal Unitario	100.000,00	100.000,00	
		Nominal Total	90.200.000,00	90.200.000,00	100,00 %
BONOS SERIE C ES0337944047	974	Nominal Unitario	100.000,00	100.000,00	
		Nominal Total	97.400.000,00	97.400.000,00	100,00 %
BONOS SERIE D ES0337944054	797	Nominal Unitario	100.000,00	100.000,00	
		Nominal Total	79.700.000,00	79.700.000,00	100,00 %
BONOS SERIE E ES0337944062	566	Nominal Unitario	100.000,00	100.000,00	
		Nominal Total	56.600.000,00	56.600.000,00	100,00 %
BONOS SERIE F ES0337944070	460	Nominal Unitario	100.000,00	100.000,00	
		Nominal Total	46.000.000,00	46.000.000,00	100,00 %

AMORTIZACION E INTERESES BONOS					
Actual			Próximo		
Fecha Amortización Periodo Actual 19 enero 2011			Fecha Próximo Cupón 19 abril 2011		
	Amortización de los Bonos	Intereses Brutos Bonos	Tipo de Interés	Importe Bruto Próximo Cupón	Importe Neto Próximo Cupón
BONOS SERIE A1	361,16 €	13,06 €	1,1290 %	11,95 €	9,68 €
BONOS SERIE A2	3.542,55 €	143,12 €	1,2590 %	130,66 €	105,83 €
BONOS SERIE A3	3.542,55 €	153,48 €	1,3490 %	140,00 €	113,40 €
BONOS SERIE B	0,00 €	355,99 €	1,4090 %	352,25 €	285,32 €
BONOS SERIE C	0,00 €	407,10 €	1,6090 %	402,25 €	325,82 €
BONOS SERIE D	0,00 €	585,99 €	2,3090 %	577,25 €	467,57 €
BONOS SERIE E	0,00 €	1.148,21 €	4,5090 %	1.127,25 €	913,07 €
BONOS SERIE F	0,00 €	0,00 €	1,6590 %	414,75 €	335,95 €
Amortización devengada no pagada	29.531.620,39 €				
Amortización Calendario	NO				

### III. ACTIVOS ADQUIRIDOS POR EL FONDO: DERECHOS DE CRÉDITO

DERECHOS DE CRÉDITO	A LA EMISIÓN	SITUACIÓN ACTUAL
Número de Derechos de Crédito	17.286	8.442
Saldo Pendiente de Amortizar Derechos	3.540.000.003,74	1.319.949.308,06
Importes Unitarios Derechos Vivos	204.790,00	156.355,04
Tipos de Interés	5,06 %	2,38 %

TASAS DE AMORTIZACIÓN ANTICIPADA	SITUACIÓN ACTUAL
Tasa mensual actual anualizada:	8,14 %
Tasa últimos 12 meses anualizada:	2,73 %
Tasa anualizada desde Constitución del Fondo	7,26 %

MOROSIDAD ACTUAL	Hasta 1 mes	De 1 a 6 meses	Mayor de 6 meses
Deuda Vencida(Principal+Intereses)	464.286,99	1.580.357,86	427.790,87
Deuda Pendiente de vencimiento	0,00	0,00	1.318.016.128,73
Deuda Total	464.286,99	1.580.357,86	1.318.443.919,60

**FTA: SANTANDER EMPRESAS 4**

**INFORME TRIMESTRAL BONOS DE TITULIZACIÓN**

19 de enero de 2011

<b>BONOS TITULIZACIÓN DE ACTIVOS. PRINCIPAL</b>	
Saldo anterior	1.483.000.915,09€
Amortizaciones	87.520.050,77€
Saldo actual	1.395.480.864,32€
% sobre saldo inicial	38,91%
Amortización devengada no pagada	29.531.620,39 €

<b>DATOS</b>	
Fecha de determinación	12-ene-11
Fecha de Pago de Cupón Actual	19-ene-11
Fecha de Pago de Cupón Anterior	19-oct-10
Número de días	92
Tipo de referencia (%)	1,009%
Próxima Fecha de Pago	19-abr-11

<b>BONOS DE TITULIZACIÓN DE ACTIVOS. INTERESES</b>	
Intereses pagados Serie A1	108.424,12€
Intereses pagados Serie A2	2.524.064,32€
Intereses pagados Serie A3	955.106,04€
Intereses pagados Serie B	321.102,98€
Intereses pagados Serie C	396.515,40€
Intereses pagados Serie D	467.034,03€
Intereses pagados Serie E	649.886,86€
Intereses pagados Serie F	0,00 €
Intereses devengados no pagados	2.298.477,40€

<b>VIDA RESIDUAL (AÑOS)</b>		
	<b>INICIAL</b>	<b>19-ene-11</b>
BONOS SERIE A1	0,40	1,68
BONOS SERIE A2	2,18	1,68
BONOS SERIE A3	6,31	1,68
BONOS SERIE B	9,22	5,00
BONOS SERIE C	9,22	5,00
BONOS SERIE D	9,22	5,00
BONOS SERIE E	9,22	5,00
BONOS SERIE F	7,83	4,54

**FTA: SANTANDER EMPRESAS 4**

**INFORME TRIMESTRAL DERECHOS DE CREDITO**

19 de enero de 2011

DERECHOS DE CRÉDITO. PRINCIPAL		HIPOTECARIOS
Saldo anterior	1.412.276.547,67€	724.750.573,32€
Amortizaciones	92.327.239,61€	13.489.764,80€
Saldo actual	1.319.949.308,06€	711.260.808,52€
Número de derechos de crédito	8.442	2.813
LTV		46,88%

DERECHOS DE CRÉDITO. INTERESES	
Intereses cobrados en el trimestre	8.235.836,99€
Intereses devengados en el trimestre	7.817.479,96€

DERECHOS DE CRÉDITO EN MOROSIDAD					
	HASTA 30 DÍAS	30 A 60 DÍAS	60 A 90 DÍAS	90 A 180 DÍAS	MAS 180 DIAS
Principal	440.792,42€	380.050,61€	245.926,01€	454.223,49€	412.186,80€
Intereses	23.494,57€	93.741,40€	44.307,30€	362.109,05€	15.604,07€
Saldo de los derechos de crédito	18.058.792,49€	21.809.563,55€	8.964.608,09€	28.450.085,04€	17.982.897,59€
Número de derechos de crédito	546	173	109	67	129
% sobre saldo de los derechos de crédito	1,368%	1,652%	0,679%	2,155%	1,362%

PRÉSTAMOS EN WRITE OFF	
Write Off acumulado Fecha Pago anterior	45.986.089,17€
Write Off trimestre	422.337,42
Write Off acumulados actuales	46.408.426,59€

**FTA: SANTANDER EMPRESAS 4****INFORME TRIMESTRAL DERECHOS DE CREDITO**

19 de enero de 2011

<b>CONTENCIOSOS / JUDICIALES</b>	
Saldo anterior	18.342.055,93€
Diferencia	(1.464.629,87)€
Saldo actual	16.877.426,06€
Número derechos de credito contenciosos	795

<b>ADJUDICADOS</b>	
Saldo anterior	27.418.197,70€
Diferencia	(597.844,42)€
Saldo actual	26.820.353,28€
Número derechos de credito adjudicados	106

<b>PERDIDAS DE CARTERA</b>	
Saldo anterior	25.952.012,79€
Diferencia	4.889.243,28€
Saldo actual	30.841.256,07€

**FTA: SANTANDER EMPRESAS 4**

**ESTADO DE ORIGEN Y APLICACIÓN DE FONDOS Y CUENTA DE TESORERÍA**

19 de enero de 2011

ORIGEN	93.832.131,73€
<b>PRINCIPAL COBRADO</b>	
Amortización derechos de crédito	83.804.312,24€
<b>INTERESES COBRADOS</b>	
Intereses de derechos de crédito	8.235.836,99€
Intereses de reinversión	122.400,89 €
<b>CONTENCIOSOS / JUDICIALES</b>	1.693.058,65 €
<b>INGRESOS/GASTOS DE ADJUDICADOS</b>	61.002,96
<b>FONDO DE RESERVA</b>	0,00 €
<b>OTROS</b>	(84.480,00)€

ESTADO CUENTA DE TESORERÍA	120,99 €
<b>FONDO DE RESERVA</b>	
Saldo anterior	30,40 €
Utilizado en el período	90,59 €
Saldo actual	120,99 €
<b>RETENCION A CUENTA DEL IRPF</b>	0,00 €
<b>GASTOS EMISION RETENIDOS</b>	0,00 €
<b>OTROS</b>	0,00 €

APLICACIÓN	93.832.131,73€
GASTOS ORDINARIOS	28.101,94€
COMISION DE GESTION	71.021,52€
PAGO SWAP	8.285.135,58€
COBRO SWAP	(7.494.402,42)€
INTERESES BONOS SERIE A1	108.424,12€
INTERESES BONOS SERIE A2	2.524.064,32€
INTERESES BONOS SERIE A3	955.106,04€
INTERESES BONOS SERIE E	321.102,98€
INTERESES BONOS SERIE C	396.515,40€
INTERESES BONOS SERIE C	467.034,03€
INTERESES BONOS SERIE E	649.886,86€
AMORTIZACION BONOS SERIE A1	2.998.350,32€
AMORTIZACION BONOS SERIE A2	62.476.411,80€
AMORTIZACION BONOS SERIE A3	22.045.288,65€
AMORTIZACION BONOS SERIE E	0,00 €
AMORTIZACION BONOS SERIE C	0,00 €
AMORTIZACION BONOS SERIE C	0,00 €
AMORTIZACION BONOS SERIE E	0,00 €
INTERESES POSTERGADOS SERIE E	0,00 €
INTERESES POSTERGADOS SERIE C	0,00 €
INTERESES POSTERGADOS SERIE C	0,00 €
INTERESES POSTERGADOS SERIE E	0,00 €
INTERESES BONOS SERIE F	0,00 €
AMORTIZACION SERIE F	0,00 €
RESOLUCION CONTRATO SWAP	0,00 €
INTERESES PTO SUBORDINADC	0,00 €
AMORTIZACION PTO SUBORDINADC	0,00 €
COMISION ADMINISTRACION	0,00 €
COMISION VARIABLE/INT.EXTR.SERIE F	0,00 €
USO DEL FONDO DE RESERVA	90,59 €
REMANENTE	0,00 €



**FTA: SANTANDER EMPRESAS 4**

**MEJORA CREDITICIA Y PRÉSTAMO SUBORDINADO**

19 de enero de 2011

<b>MEJORA DE CRÉDITO</b>		
<b>CONCEPTOS</b>	<b>INICIAL</b>	<b>19-01-11</b>
EMISIÓN SUBORDINADA	9,15%	24,00%
FONDO DE RESERVA	46.000.000,00€ (1,30%)	120,99 € (0,00%)

<b>PRÉSTAMOS SUBORDINADOS</b>		
<b>CONCEPTOS</b>	<b>INICIAL</b>	<b>19-01-11</b>
PRESTAMO SUBORDINADO		
Saldo vivo	876.000,00€	609.681,55€
Tipo de interés	4,978%	1,509%

## FTA: SANTANDER EMPRESAS 4

### INFORMACIÓN RELATIVA A LOS TRIGGERS

19 de enero de 2011

TRIGGERS FONDO DE RESERVA	
<b>1. IMPORTE DOTACIÓN:</b>	<b>46.000.000,00€</b>
F.R. SERÁ EL MENOR DE:	
1.a) IMPORTE RESERVA INICIAL	46.000.000,00€
1.b) EL MAYOR DE	
1.b.1) 2,60% SALDO VIVO BONOS	37.362.023,79€
1.b.2) 1,00% SALDO INICIAL SERIES A1, A2, A3, B, C, D y	35.400.000,00€
<b>2. SE DEBE CUMPLIR 2.a), 2.b) , 2.c) y 2.d)</b>	
2.a) F.R. EN FECHA PAGO ANTERIOR DOTADO INTEGRAMENTE	NO
2.b) SALDO VIVO DC's MOROSOS <1,00% DC's NO FALLIDOS	NO
2.c) FECHA DE PAGO > 15.10.2011	SI
2.d) SALDO VIVO DC's FALLIDOS <1,00% DC's INICIALE	NO

NO SE HAN CUMPLIDO TODOS LOS TRIGGERS DEL FONDO DE RESERVA PARA SU AMORTIZACIÓN, POR TANTO EL NIVEL REQUERIDO DEL FONDO DE RESERVA PERMANECERÁ FIJO

TRIGGERS BONOS	
<b>1. LA SERIE A1, A2 y A3 SE AMORTIZAN</b>	
A PRORRATA, SI PRÉSTAMOS MOROSOS > 1,50% SALDO VIVO DC NO FALLIDOS	3,52%
SECUENCIAL, SI PRÉSTAMOS MOROSOS ≤ 1,50% SALDO VIVO DC NO FALLIDOS	
<b>2. LAS SERIES B, C, D, E SE AMORTIZARÁN SECUENCIALMENTE EN CUALQUIER SUPUESTO</b>	

SI SE HA ALCANZADO EL NIVEL DE TRIGGER PARA LA AMORTIZACIÓN A PRORRATA DE LA CLASE A, POR TANTO LA AMORTIZACIÓN DE LA CLASE A ES PRORRATA

**FTA: SANTANDER EMPRESAS 4**

**INFORMACIÓN RELATIVA A LOS TRIGGERS**

19 de enero de 2011

TRIGGERS DE DIFERIMIENTO DE INTERESES	
<b>1. LOS INTERESES DE LA LA SERIE B SE POSTERGARÁN AL 9º LUGAR EN EL ORDEN DE PRELACIÓN DE PAGOS</b>	
1.a) SI % SALDO VIVO ACUMULADO PRÉSTAMOS FALLIDOS (2,50%)> 8,95%	NO
1.b) SI NO SE HUBIESEN AMORTIZADO COMPLETAMENTE LOS BONOS DE LA CLASE A	NO
<b>2. LOS INTERESES DE LA LA SERIE C SE POSTERGARÁN AL 10º LUGAR EN EL ORDEN DE PRELACIÓN DE PAGOS</b>	
2.a)SI % SALDO VIVO ACUMULADO PRÉSTAMOS FALLIDOS (2,50%)> 6,50%	NO
2.b) SI NO SE HUBIESEN AMORTIZADO COMPLETAMENTE BONOS CLASES A y B	NO
<b>3. LOS INTERESES DE LA LA SERIE D SE POSTERGARÁN AL 11º LUGAR EN EL ORDEN DE PRELACIÓN DE PAGOS</b>	
3.a) SI % SALDO VIVO ACUMULADO PRÉSTAMOS FALLIDOS (2,50%)> 4,80%	NO
3.b) SI NO SE HUBIESEN AMORTIZADO COMPLETAMENTE BONOS CLASES A, B y C	NO
<b>4. LOS INTERESES DE LA LA SERIE E SE POSTERGARÁN AL 12º LUGAR EN EL ORDEN DE PRELACIÓN DE PAGOS</b>	
4.a) SI % SALDO VIVO ACUMULADO PRÉSTAMOS FALLIDOS (2,50%)> 3,90%	NO
4.b) SI NO SE HUBIESEN AMORTIZADO COMPLETAMENTE BONOS CLASES A, B, C y D	NO

SALDO VIVO ACUMULADO DE PRÉSTAMOS FALLIDOS (mora más de 12 meses + pérdidas sin recuperaciones)	
Saldo anterior	82.275.709,29€
Diferencia	6.177.129,45€
Saldo actual	88.452.838,74€
4.- % s / Importe inicial Activos	2,499%

**FTA: SANTANDER EMPRESAS 4**

**INFORMACIÓN RELATIVA A LOS ESTADÍSTICOS**

19 de enero de 2011

<b>LISTADO ESTADÍSTICO DE VALORES DE TASACIÓN SOBRE SALDOS VIVOS</b>					
<b>Intervalo (%)</b>	<b>SALDO VIVO (MILES)</b>	<b>%</b>	<b>Nº Préstamos</b>	<b>%</b>	
0,00% - 10,00%	68.295,12€	0,01%	155	5,51%	
10,01% - 20,00%	95.613,17€	0,01%	2	0,07%	
20,01% - 30,00%	731.611,47€	0,09%	5	0,18%	
30,01% - 40,00%	728.196,72€	0,09%	8	0,28%	
40,01% - 50,00%	15.304.082,72€	1,79%	23	0,82%	
50,01% - 60,00%	9.239.476,06€	1,08%	31	1,10%	
60,01% - 70,00%	41.778.686,01€	4,89%	148	5,26%	
70,01% - 80,00%	458.750.273,08€	53,74%	1.653	58,76%	
80,01% - 90,00%	162.699.464,52€	19,06%	430	15,29%	
90,01% - 100,00%	90.840.192,88€	10,64%	288	10,24%	
100,01% - ---	73.453.109,00€	8,60%	70	2,49%	
resto de préstamos	- €	0,00%	0	0,00%	
	<b>853.689.000,74€</b>	<b>100,00%</b>	<b>2.813</b>	<b>100,00%</b>	

Máximo: 114,00%  
Mínimo: 0,00%  
Medio: 46,88%

**FTA: SANTANDER EMPRESAS 4**

**INFORMACIÓN RELATIVA A LOS ESTADÍSTICOS**

**19 de enero de 2011**

<b>CONCENTRACIÓN POR SECTOR</b>		
<b>SECTOR</b>	<b>SALDO VIVO</b>	<b>%</b>
SIN CNAE	75.493.368,65€	5,53%
AGRICULTURA, GANADERIA, CAZA Y SERVICIOS RELACIONADO	46.854.409,43€	3,43%
SILVICULTURA Y EXPLOTACION FORESTAL	1.049.610,52€	0,08%
PESCA Y ACUICULTURA	1.190.677,36€	0,09%
EXTRACCION DE ANTRACITA, HULLA Y LIGNITO	2.427.982,05€	0,18%
EXTRACCION DE CRUDO DE PETROLEO Y GAS NATURAL	1.183,98€	0,00%
OTRAS INDUSTRIAS EXTRACTIVAS	6.069.772,38€	0,44%
ACTIVIDADES DE APOYO A LAS INDUSTRIAS EXTRACTIVAS	91.952,05€	0,01%
INDUSTRIA DE LA ALIMENTACION	39.410.961,86€	2,89%
FABRICACION DE BEBIDAS	10.757.087,35€	0,79%
INDUSTRIA DEL TABACO	44.148,92€	0,00%
INDUSTRIA TEXTIL	3.090.192,70€	0,23%
CONFECCION DE PRENDAS DE VESTIR	597.010,96€	0,04%
INDUSTRIA DEL CUERO Y DEL CALZADO	1.379.257,16€	0,10%
INDUSTIA DE MADERA Y CORCHO, EXCEPTO MUEBLES; CESTE	4.100.211,32€	0,30%
INDUSTRIA DEL PAPEL	5.036.406,67€	0,37%
ARTES GRAFICAS Y REPRODUCCION DE SOPORTES GRABADOS	4.018.622,27€	0,29%
COQUERIAS Y REFINO DE PETROLEO	32.851,94€	0,00%
INDUSTRIA QUIMICA	4.695.402,87€	0,34%
FABRICACION DE PRODUCTOS FARMACEUTICOS	3.272.260,33€	0,24%
FABRICACION DE PRODUCTOS DE CAUCHO Y PLASTICOS	8.753.225,90€	0,64%
FABRICACION DE OTROS PRODUCTOS MINERALES NO METALI	18.207.917,41€	1,33%
METALURGIA; FABRICACION DE PROD. DE HIERRO, ACERO Y F	7.653.281,26€	0,56%
FABRICACION DE PRODUCTOS METALICOS, EXCEPTO MAQUINA	16.750.966,85€	1,23%
FABRICACION DE PROD. INFORMATICOS, ELECTRONICOS, OPTI	3.605.075,96€	0,26%
FABRICACION DE MATERIAL Y EQUIPO ELECTRICO	11.687.449,41€	0,86%
FABRICACION DE MAQUINARIA Y EQUIPO N.C.O.P.	9.134.152,56€	0,67%
FABRICACION DE VEHICULOS MOTOR, REMOLQUES Y SEMIRRE	1.916.473,36€	0,14%
FABRICACION DE OTRO MATERIAL DE TRANSPORTE	485.067,81€	0,04%
FABRICACION DE MUEBLES	6.910.318,74€	0,51%

## FTA: SANTANDER EMPRESAS 4

### INFORMACIÓN RELATIVA A LOS ESTADÍSTICOS

19 de enero de 2011

CONCENTRACIÓN POR SECTOR		
SECTOR	SALDO VIVO	%
OTRAS INDUSTRIAS MANUFACTURERAS	6.910.318,74€	0,51%
REPARACION E INSTALACION DE MAQUINARIA Y EQUIPO	4.370.857,44€	0,32%
SUMINISTRO DE ENERGIA ELECTRICA,GAS,VAPOR Y AIRE A	627.952,03€	0,05%
CAPTACION, DEPURACION Y DISTRIBUCION DE AGUA	15.301.997,04€	1,12%
RECOGIDA,TRATAMIENTO Y ELIMINACION DE RESIDUOS;VA	3.391.520,92€	0,25%
ACTIVIDADES DE DESCONTAMINACION Y OTROS SERVICIOS	1.283.978,68€	0,09%
CONSTRUCCION DE EDIFICIOS	292.340,46€	0,02%
INGENIERIA CIVIL	249.052.874,39€	17,74%
ACTIVIDADES DE CONSTRUCCION ESPECIALIZADA	43.642.020,02€	3,19%
VENTA Y REPARACION DE VEHICULOS DE MOTOR Y MOTOCIC	39.999.353,33€	2,93%
COMERCIO AL POR MAYOR E INTERMEDIARIOS DEL COMERCI	20.978.803,50€	1,54%
COMERCIO AL POR MENOR,EXCEPTO DE VEHICULOS DE MOTO	75.588.896,60€	5,53%
TRANSPORTE TERRESTRE Y POR TUBERIA	76.798.809,47€	5,62%
TRANSPORTE MARITIMO Y POR VIAS NAVEGABLES INTERIOR	27.962.547,43€	2,05%
ALMACENAMIENTO Y ACTIVIDADES ANEXAS AL TRANSPORTE	291.824,57€	0,02%
ACTIVIDADES POSTALES Y DE CORREOS	12.858.597,26€	0,94%
SERVICIOS DE ALOJAMIENTO	324.737,41€	0,02%
SERVICIOS DE COMIDAS Y BEBIDAS	29.450.807,09€	2,16%
EDICION	39.581.816,82€	2,90%
ACTIVIDADES CINEMATOGRAFICAS, DE VIDEO Y PROGRAMAS	1.987.838,15€	0,15%
ACTIVIDADES DE PROGRAMACION Y EMISION DE RADIO Y T	1.718.974,72€	0,13%
TELECOMUNICACIONES	103.253,83€	0,01%
PROGRAMACION,CONSULTORIA Y OTRAS ACTIVIDADES INFOR	2.130.457,79€	0,16%
SERVICIOS DE INFORMACION	2.215.349,59€	0,16%
SERVICIOS FINANCIEROS, EXCEPTO SEGUROS Y FONDOS PE	32.664,65€	0,00%
ACTIVIDADES AUXILIARES A SERVICIOS FINANCIEROS Y A	58.832.245,06€	4,31%
ACTIVIDADES INMOBILIARIAS	5.926.132,29€	0,43%
ACTIVIDADES JURIDICAS Y DE CONTABILIDAD	221.069.963,61€	16,18%
ACTIVIDADES DE LAS SEDES CENTRALES;ACTIVIDADES DE	14.759.678,44€	1,08%
SERVICIOS TECNICOS DE ARQUITECTURA E INGENIERIA;EN	8.031.534,80€	0,59%
INVESTIGACION Y DESARROLLO	7.907.229,45€	0,58%
PUBLICIDAD Y ESTUDIOS DE MERCADO	58.396,27€	0,00%
OTRAS ACTIVIDADES PROFESIONALES,CIENTIFICAS Y TECN	3.205.873,58€	0,23%
ACTIVIDADES VETERINARIAS	28.778.558,68€	2,11%
ACTIVIDADES DE ALQUILER	2.211.145,01€	0,16%
ACTIVIDADES RELACIONADAS CON EL EMPLEO	2.707.348,61€	0,20%
ACTIVIDADES DE AGENCIAS DE VIAJES, OPERADORES TURI	194.961,46€	0,01%
ACTIVIDADES DE SEGURIDAD E INVESTIGACION	1.193.246,88€	0,09%
SERVICIOS A EDIFICIOS Y ACTIVIDADES DE JARDINERIA	270.198,39€	0,02%
ACTIVIDADES ADMINISTRATIVAS DE OFICINA Y OTRAS ACT	1.427.506,03€	0,10%
EDUCACION	145.803,67€	0,01%
ACTIVIDADES SANITARIAS	3.257.654,52€	0,24%
ASISTENCIA EN ESTABLECIMIENTOS RESIDENCIALES	19.430.274,65€	1,42%
ACTIVIDADES DE SERVICIOS SOCIALES SIN ALOJAMIENTO	5.544.356,36€	0,41%
ACTIVIDADES DE CREACION, ARTISTICAS Y ESPECTACULOS	1.066.832,11€	0,08%
ACTIVIDADES DE BIBLIOTECAS,ARCHIVOS,MUSEOS Y OTRAS	951.507,87€	0,07%
ACTIVIDADES DE JUEGOS DE AZAR Y APUESTAS	145.761,14€	0,01%
ACTIVIDADES DEPORTIVAS, RECREATIVAS Y DE ENTRETENI	1.527.737,71€	0,11%
ACTIVIDADES ASOCIATIVAS	4.159.013,58€	0,30%
REPARACION DE ORDENADORES,EFFECTOS PERSONALES Y ART	15.254.592,70€	1,12%
OTROS SERVICIOS PERSONALES	1.967.034,20€	0,14%
ACTIVIDADES DE LOS HOGARES COMO EMPLEADORES DE PER	11.078.909,19€	0,81%
0	- €	0,00%
	<b>1.372.719.388,22€</b>	<b>100,00%</b>

**FTA: SANTANDER EMPRESAS 4****INFORMACIÓN RELATIVA A LOS ESTADÍSTICOS**

19 de enero de 2011

<b>CONCENTRACIÓN POR DEUDOR</b>		
<b>DEUDOR</b>	<b>SALDO VIVO</b>	<b>% SALDO VIVO</b>
1	36.500.000,00 €	2,765258%
2	30.000.000,00 €	2,272815%
3	24.616.587,00 €	1,864965%
4	21.700.000,00 €	1,644003%
5	20.000.000,00 €	1,515210%
6	17.000.000,00 €	1,287928%
7	14.780.364,80 €	1,119768%
8	10.574.430,00 €	0,801124%
9	10.214.990,73 €	0,773893%
10	10.000.000,00 €	0,757605%
11	9.000.000,00 €	0,681844%
12	7.825.360,60 €	0,592853%
13	7.786.900,00 €	0,589939%
14	7.248.305,77 €	0,549135%
15	7.012.191,00 €	0,531247%
16	6.870.602,93 €	0,520520%
17	6.730.088,13 €	0,509875%
18	6.635.946,57 €	0,502743%
19	6.602.000,00 €	0,500171%

## FTA: SANTANDER EMPRESAS 4

### DEFINICIONES

19 de enero de 2011

**FECHA DE DETERMINACIÓN** Será la fecha en que la Sociedad Gestora, en nombre del Fondo, realizará los cálculos necesarios para distribuir los fondos disponibles existentes a dicha fecha, de acuerdo con el orden de prelación de pagos descrito en el Folleto Informativo. Todos los datos de los Activos Titulizados (Saldo Vivo DC's, tablas de morosidad, propiedades transitorias, datos estadísticos, etc.) están referidos a dicha fecha.

**WRITE OFF** Préstamos con cuotas pendientes con antigüedad igual o superior a 12 ó 18 meses (según Folleto Informativo).

**PÉRDIDAS DE CARTERA** Aquellos préstamos cuya deuda el Cedente considera que no va a recuperar (neto de recuperaciones).

**SALDO VIVO ACUMULADO DE PRÉSTAMOS FALLIDOS** Saldo vivo acumulado de los Derechos de Crédito derivados de Préstamos Fallidos, sin tener en cuenta los importes recobrados.

**ADJUDICADOS** Bienes en el activo del Fondo como consecuencia de un proceso judicial o extrajudicial.

**CONTENCIOSO / JUDICIAL** Préstamos sobre los que el Cedente va a iniciar acciones judiciales. Esta cantidad está incluida en el cuadro de morosidad.





FONDO DE TITULIZACION DE ACTIVOS SANTANDER EMPRESAS 4

INFORME HISTORICO DE MOROSIDAD

19 de enero de 2011

Fecha	ene-10	abr-10	jul-10	oct-10	ene-11
15-30 días	2,009%	2,199%	1,588%	1,438%	1,368%
30-60 días	1,988%	2,312%	2,232%	1,781%	1,652%
60-90 días	0,923%	1,601%	0,744%	0,800%	0,679%
90-180 días	0,333%	0,316%	0,652%	0,852%	2,155%
> 180 días	2,311%	2,042%	2,315%	1,524%	1,362%

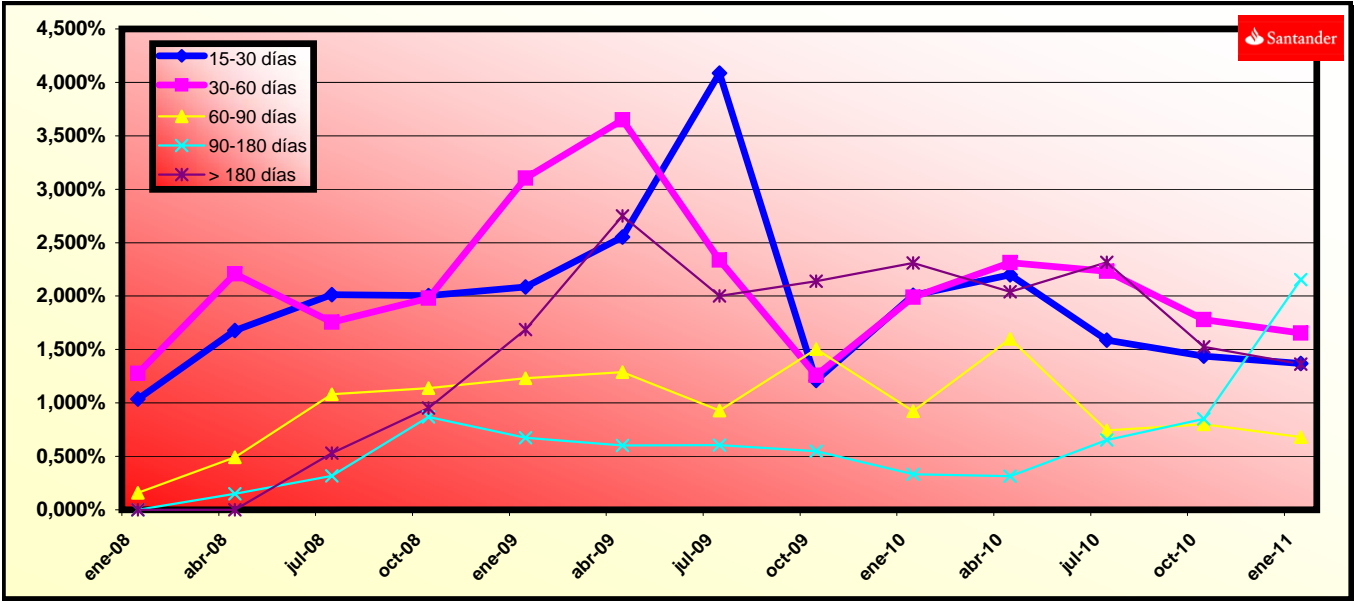

**FLUJOS POR CADA BONO SIN RETENCIÓN PARA EL TOMADOR**  
**(IMPORTES EN EUROS)**  
**TACP: 7,26%**

Fecha de Pago	Bonos de la Serie A1			Bonos de la Serie A2			Bonos de la Serie A3			Bonos de la Serie B			Bonos de la Serie C			Bonos de la Serie D			Bonos de la Serie E			Bonos de la Serie F		
	Principal Amortizado	Intereses Brutos	Flujo Total	Principal Amortizado	Intereses Brutos	Flujo Total	Principal Amortizado	Intereses Brutos	Flujo Total	Principal Amortizado	Intereses Brutos	Flujo Total	Principal Amortizado	Intereses Brutos	Flujo Total	Principal Amortizado	Intereses Brutos	Flujo Total	Principal Amortizado	Intereses Brutos	Flujo Total	Principal Amortizado	Intereses Brutos	Flujo Total
<b>TOTALES:</b>	<b>38.133.908,68</b>	<b>724.281,83</b>	<b>38.858.190,51</b>	<b>794.589.803,64</b>	<b>16.854.474,60</b>	<b>811.444.278,24</b>	<b>280.377.202,77</b>	<b>6.377.844,85</b>	<b>286.755.047,62</b>	<b>90.200.000,00</b>	<b>6.373.176,21</b>	<b>96.573.176,21</b>	<b>97.400.000,00</b>	<b>7.869.968,70</b>	<b>105.269.968,70</b>	<b>79.700.000,00</b>	<b>9.269.592,63</b>	<b>88.969.592,63</b>	<b>56.600.000,00</b>	<b>12.898.853,86</b>	<b>69.498.853,86</b>	<b>46.000.000,00</b>	<b>3.480.330,39</b>	<b>49.480.330,39</b>
19-ene-11																								
19-abr-11	7.753.857,70	106.107,60	7.859.965,30	161.565.821,13	2.469.187,81	164.035.008,95	57.009.758,73	934.357,03	57.944.115,76	0,00	314.121,50	314.121,50	0,00	387.895,50	387.895,50	0,00	456.880,25	456.880,25	0,00	635.759,50	635.759,50	0,00	188.945,00	188.945,00
19-jul-11	3.125.657,52	85.471,74	3.211.129,26	65.128.796,94	1.988.978,94	67.117.775,88	22.981.203,41	752.642,81	23.733.846,22	0,00	317.611,74	317.611,74	0,00	392.205,45	392.205,45	0,00	461.956,70	461.956,70	0,00	642.823,49	642.823,49	0,00	191.044,39	191.044,39
19-oct-11	2.896.889,96	77.520,58	2.974.410,54	60.362.005,91	1.803.950,61	62.165.956,51	21.299.204,06	682.626,86	21.981.830,92	0,00	321.101,98	321.101,98	0,00	396.515,40	396.515,40	0,00	467.033,14	467.033,14	0,00	649.887,49	649.887,49	0,00	193.143,78	193.143,78
19-ene-12	2.677.402,11	69.280,86	2.746.682,97	55.788.574,89	1.612.207,34	57.400.782,23	19.685.433,29	610.069,94	20.295.503,23	0,00	321.101,98	321.101,98	0,00	396.515,40	396.515,40	0,00	467.033,14	467.033,14	0,00	649.887,49	649.887,49	0,00	193.143,78	193.143,78
19-abr-12	2.476.974,32	60.995,16	2.537.969,48	51.612.294,92	1.419.394,10	53.031.689,01	18.211.800,37	537.108,13	18.748.908,50	0,00	317.611,74	317.611,74	0,00	392.205,45	392.205,45	0,00	461.956,70	461.956,70	0,00	642.823,49	642.823,49	0,00	191.044,39	191.044,39
19-jul-12	2.289.807,09	54.026,40	2.343.833,49	47.712.322,89	1.257.226,83	48.969.549,72	16.835.664,85	475.742,96	17.311.407,82	0,00	317.611,74	317.611,74	0,00	392.205,45	392.205,45	0,00	461.956,70	461.956,70	0,00	642.823,49	642.823,49	0,00	191.044,39	191.044,39
19-oct-12	2.122.215,60	48.107,12	2.170.322,72	44.220.247,44	1.119.481,67	45.339.729,11	15.603.458,82	423.619,28	16.027.078,10	0,00	321.101,98	321.101,98	0,00	396.515,40	396.515,40	0,00	467.033,14	467.033,14	0,00	649.887,49	649.887,49	0,00	193.143,78	193.143,78
21-ene-13	3.757.335,61	42.070,83	3.799.406,45	78.290.966,54	979.013,59	79.269.980,13	27.625.577,50	370.465,23	27.996.042,73	0,00	321.101,98	321.101,98	0,00	396.515,40	396.515,40	0,00	467.033,14	467.033,14	0,00	649.887,49	649.887,49	0,00	193.143,78	193.143,78
19-abr-13	1.270.453,63	30.701,46	1.301.155,09	26.472.227,25	714.441,51	27.186.668,77	9.340.931,63	270.349,40	9.611.281,03	0,00	314.121,50	314.121,50	0,00	387.895,50	387.895,50	0,00	456.880,25	456.880,25	0,00	635.759,50	635.759,50	0,00	188.945,00	188.945,00
19-jul-13	1.227.658,70	27.468,27	1.255.126,98	25.580.516,69	639.203,28	26.219.719,96	9.026.284,61	241.878,76	9.268.163,36	0,00	317.611,74	317.611,74	0,00	392.205,45	392.205,45	0,00	461.956,70	461.956,70	0,00	642.823,49	642.823,49	0,00	191.044,39	191.044,39
21-oct-13	1.107.109,89	24.278,25	1.131.388,15	23.068.661,56	564.969,56	23.633.631,12	8.139.956,96	213.788,22	8.353.745,18	0,00	321.101,98	321.101,98	0,00	396.515,40	396.515,40	0,00	467.033,14	467.033,14	0,00	649.887,49	649.887,49	0,00	193.143,78	193.143,78
20-ene-14	1.070.843,52	21.129,26	1.091.972,78	22.312.985,16	491.690,67	22.804.675,84	7.873.310,65	186.059,01	8.059.369,66	0,00	321.101,98	321.101,98	0,00	396.515,40	396.515,40	0,00	467.033,14	467.033,14	0,00	649.887,49	649.887,49	10.600.000,00	193.143,78	10.793.143,78
21-abr-14	988.843,24	17.690,31	1.006.533,54	20.604.359,21	411.664,14	21.016.023,35	7.270.408,67	155.776,44	7.426.185,11	0,00	314.121,50	314.121,50	0,00	387.895,50	387.895,50	0,00	456.880,25	456.880,25	0,00	635.759,50	635.759,50	0,00	145.405,50	145.405,50
21-jul-14	892.400,40	15.104,84	907.505,24	18.594.796,16	351.498,72	18.946.294,88	6.561.318,69	133.009,44	6.694.328,14	0,00	317.611,74	317.611,74	0,00	392.205,45	392.205,45	0,00	461.956,70	461.956,70	0,00	642.823,49	642.823,49	0,00	147.021,12	147.021,12
20-oct-14	810.527,65	12.732,54	823.260,19	16.888.827,51	296.293,94	17.185.121,45	5.959.354,37	112.119,59	6.071.473,96	0,00	321.101,98	321.101,98	0,00	396.515,40	396.515,40	0,00	467.033,14	467.033,14	0,00	649.887,49	649.887,49	0,00	148.636,73	148.636,73
19-ene-15	758.464,60	10.427,13	768.891,73	15.803.998,45	242.645,64	16.046.644,09	5.576.563,98	91.818,72	5.668.382,70	0,00	321.101,98	321.101,98	0,00	396.515,40	396.515,40	0,00	467.033,14	467.033,14	0,00	649.887,49	649.887,49	0,00	148.636,73	148.636,73
20-abr-15	706.039,43	8.090,03	714.129,45	14.711.624,09	188.259,81	14.899.883,90	5.191.111,18	71.238,76	5.262.349,94	0,00	314.121,50	314.121,50	0,00	387.895,50	387.895,50	0,00	456.880,25	456.880,25	0,00	635.759,50	635.759,50	0,00	145.405,50	145.405,50
20-jul-15	665.917,86	6.193,53	672.111,40	13.875.617,87	144.127,26	14.019.745,12	4.896.119,87	54.538,71	4.950.658,58	0,00	317.611,74	317.611,74	0,00	392.205,45	392.205,45	0,00	461.956,70	461.956,70	0,00	642.823,49	642.823,49	0,00	147.021,12	147.021,12
19-oct-15	650.098,87	4.367,50	654.466,37	13.546.000,10	101.634,40	13.647.634,50	4.779.811,67	38.459,13	4.818.270,80	0,00	321.101,98	321.101,98	0,00	396.515,40	396.515,40	0,00	467.033,14	467.033,14	0,00	649.887,49	649.887,49	0,00	148.636,73	148.636,73
19-ene-16	885.410,99	2.518,40	887.929,39	18.449.158,93	58.604,78	18.507.763,71	6.509.929,46	22.176,44	6.532.105,90	90.200.000,00	321.101,98	90.521.101,98	97.400.000,00	396.515,40	97.796.515,40	79.700.000,00	467.033,14	80.167.033,14	56.600.000,00	649.887,49	57.249.887,49	35.400.000,00	148.636,73	35.548.636,73

**FTA SANTANDER EMPRESAS 4**

Serie A1	830.200.000 €	EURIBOR 3M + 0,12%	AAA/Aaa/AA-
Serie A2	1.763.600.000 €	EURIBOR 3M + 0,25%	AAA/Aaa/AA-
Serie A3	622.300.000 €	EURIBOR 3M + 0,34%	AAA/Aaa/AA-
Serie B	90.200.000 €	EURIBOR 3M + 0,40%	AA-/Aa3/AA-
Serie C	97.400.000 €	EURIBOR 3M + 0,60%	A/A3/A-
Serie D	79.700.000 €	EURIBOR 3M + 1,30%	BBB/Baa3/BBB-
Serie E	56.600.000 €	EURIBOR 3M + 0,50%	BB-/Ba2/BB-
Serie F	46.000.000 €	EURIBOR 3M + 0,65%	CC/C/CCC-

Tasa mensual actual anualizada:	8,14%
Tasa últimos 12 meses anualizada:	2,73%
Tasa anualizada desde Constitución del Fondo	7,26%

0,71%

Fecha	Pendiente Constitución	Pendiente a fecha	Vector Prepago TACP	DATO Fin mes	Caida mensual media	CPR	Caida mensual	CPR	Ppal Pte después del pago
								<b>7,26%</b>	
14-11-07	3.540.000.000,00		100,00%	100,00%					<b>3.540.000.000,00</b>
31-12-07	3.503.611.041,09	<b>3.488.511.812,62</b>	99,29%	99,57%	0,43%	5,05%	<b>0,43%</b>	<b>5,05%</b>	3.478.894.228,63
31-01-08	3.400.169.209,70	<b>3.370.636.161,16</b>	98,59%	99,13%	0,44%	5,10%	<b>0,44%</b>	<b>5,15%</b>	3.352.364.301,09
29-02-08	3.336.052.844,63	<b>3.292.699.857,64</b>	97,90%	98,70%	0,44%	5,10%	<b>0,43%</b>	<b>5,09%</b>	3.265.945.527,70
31-03-08	3.270.077.813,33	<b>3.213.537.776,73</b>	97,21%	98,27%	0,44%	5,10%	<b>0,44%</b>	<b>5,10%</b>	3.178.772.454,65
30-04-08	3.205.954.117,15	<b>3.117.096.455,60</b>	96,52%	97,23%	0,56%	6,52%	<b>1,06%</b>	<b>12,01%</b>	3.094.453.742,33
31-05-08	3.143.087.837,04	<b>3.055.923.929,00</b>	95,84%	97,23%	0,47%	5,47%	<b>0,00%</b>	<b>0,02%</b>	3.012.371.630,88
30-06-08	3.081.454.316,05	<b>2.979.205.562,81</b>	95,17%	96,68%	0,48%	5,62%	<b>0,56%</b>	<b>6,52%</b>	2.932.466.793,22
31-07-08	3.021.029.380,73	<b>2.878.194.684,13</b>	94,49%	95,27%	0,60%	7,01%	<b>1,46%</b>	<b>16,16%</b>	2.854.681.475,94
31-08-08	2.961.789.331,64	<b>2.780.708.729,07</b>	93,83%	93,89%	0,70%	8,07%	<b>1,45%</b>	<b>16,12%</b>	2.778.959.457,59
30-09-08	2.903.710.934,09	<b>2.713.230.361,64</b>	93,17%	93,44%	0,68%	7,82%	<b>0,48%</b>	<b>5,55%</b>	2.705.246.008,01
31-10-08	2.846.771.408,99	<b>2.663.713.507,32</b>	92,51%	93,57%	0,60%	6,99%	<b>-0,14%</b>	<b>-1,68%</b>	2.633.487.848,79
30-11-08	2.790.948.423,92	<b>2.622.839.104,10</b>	91,86%	93,98%	0,52%	6,02%	<b>-0,43%</b>	<b>-5,35%</b>	2.563.633.114,77
31-12-08	2.736.220.084,41	<b>2.555.136.395,58</b>	91,21%	93,38%	0,53%	6,12%	<b>0,63%</b>	<b>7,33%</b>	2.495.631.316,53
31-01-09	2.682.564.925,30	<b>2.471.908.702,25</b>	90,56%	92,15%	0,58%	6,77%	<b>1,32%</b>	<b>14,76%</b>	2.429.433.303,92
28-02-09	2.629.961.902,35	<b>2.440.582.156,58</b>	89,92%	92,80%	0,50%	5,80%	<b>-0,71%</b>	<b>-8,83%</b>	2.364.991.230,51
31-03-09	2.578.390.383,98	<b>2.328.909.589,43</b>	89,29%	90,32%	0,63%	7,35%	<b>2,67%</b>	<b>27,70%</b>	2.302.258.519,04
30-04-09	2.527.830.143,20	<b>2.210.532.303,44</b>	88,66%	87,45%	0,79%	9,03%	<b>3,18%</b>	<b>32,18%</b>	2.241.189.827,74
31-05-09	2.478.261.349,62	<b>2.176.419.566,61</b>	88,04%	87,82%	0,72%	8,29%	<b>-0,43%</b>	<b>-5,23%</b>	2.181.741.017,53
30-06-09	2.429.664.561,74	<b>2.087.137.057,79</b>	87,41%	85,90%	0,80%	9,15%	<b>2,18%</b>	<b>23,28%</b>	2.123.869.120,17
31-07-09	2.382.020.719,28	<b>2.033.006.230,93</b>	86,80%	85,35%	0,79%	9,07%	<b>0,65%</b>	<b>7,47%</b>	2.067.532.307,17
31-08-09	2.335.311.135,70	<b>1.910.358.000,26</b>	86,19%	81,80%	0,95%	10,84%	<b>4,15%</b>	<b>39,89%</b>	2.012.689.859,55
30-09-09	2.289.517.490,93	<b>1.847.718.512,87</b>	85,58%	80,70%	0,97%	11,04%	<b>1,34%</b>	<b>14,99%</b>	1.959.302.138,45
31-10-09	2.244.621.824,11	<b>1.795.851.543,67</b>	84,97%	80,01%	0,97%	10,99%	<b>0,86%</b>	<b>9,88%</b>	1.907.330.556,42
30-11-09	2.200.606.526,58	<b>1.760.670.506,46</b>	84,37%	80,01%	0,93%	10,55%	<b>0,00%</b>	<b>-0,02%</b>	1.856.737.549,60
31-12-09	2.157.454.334,98	<b>1.716.345.063,69</b>	83,78%	79,55%	0,91%	10,40%	<b>0,57%</b>	<b>6,60%</b>	1.807.486.550,50
31-01-10	2.115.148.324,48	<b>1.687.533.699,95</b>	83,19%	79,78%	0,86%	9,90%	<b>-0,29%</b>	<b>-3,51%</b>	1.759.541.961,62
28-02-10	2.073.671.902,12	<b>1.656.227.481,82</b>	82,60%	79,87%	0,83%	9,51%	<b>-0,11%</b>	<b>-1,30%</b>	1.712.869.129,70
31-03-10	2.033.008.800,32	<b>1.612.062.193,34</b>	82,02%	79,29%	0,83%	9,46%	<b>0,72%</b>	<b>8,30%</b>	1.667.434.320,68
30-04-10	1.993.143.070,48	<b>1.578.880.262,03</b>	81,44%	79,22%	0,80%	9,19%	<b>0,10%</b>	<b>1,19%</b>	1.623.204.695,31
31-05-10	1.954.059.076,76	<b>1.555.366.021,44</b>	80,86%	79,60%	0,76%	8,72%	<b>-0,48%</b>	<b>-5,93%</b>	1.580.148.285,42
30-06-10	1.915.741.489,93	<b>1.502.511.756,51</b>	80,29%	78,43%	0,78%	8,98%	<b>1,47%</b>	<b>16,24%</b>	1.538.233.970,82
31-07-10	1.878.175.281,33	<b>1.443.189.128,74</b>	79,73%	76,84%	0,82%	9,41%	<b>2,03%</b>	<b>21,79%</b>	1.497.431.456,79
31-08-10	1.841.345.717,02	<b>1.420.957.624,99</b>	79,17%	77,17%	0,78%	8,99%	<b>-0,43%</b>	<b>-5,27%</b>	1.457.711.252,21
30-09-10	1.805.238.351,98	<b>1.399.224.605,14</b>	78,61%	77,51%	0,75%	8,60%	<b>-0,44%</b>	<b>-5,41%</b>	1.419.044.648,20
31-10-10	1.769.839.024,43	<b>1.394.242.503,94</b>	78,05%	78,78%	0,68%	7,85%	<b>-1,64%</b>	<b>-21,51%</b>	1.381.403.697,43
30-11-10	1.735.133.850,31	<b>1.367.765.728,63</b>	77,50%	78,83%	0,66%	7,62%	<b>-0,06%</b>	<b>-0,76%</b>	1.344.761.193,88
31-12-10	1.701.109.217,81	<b>1.309.090.653,17</b>	76,96%	76,96%	0,71%	8,14%	<b>2,38%</b>	<b>25,06%</b>	1.309.090.653,17