



F.T. RMBS SANTANDER 4

SANTANDER DE TITULIZACION, S.G.F.T, S.A.
GRAN VIA DE HORTALEZA 3
28033 MADRID
santanderdetitulizacion@gruposantander.com



NAME OF THE FUND:

F.T. RMBS SANTANDER 4

INFORMATION AT:

QUARTER/SEMESTER:

December 15, 2016 - March 15, 2017

YEAR:

2017

Acting on behalf of Santander de Titulización S.G.F.T., S.A. as General Manager:	Signature:
IGNACIO ORTEGA GAVARA - GENERAL MANAGER	

I. DATA OF THE FUND

Constitution Date	June 26, 2015	Paying Agent	BANCO SANTANDER	
Disbursement Date	July 03, 2015	Negotiation Market	AIAF	
Final Date of Redemption	September 15, 2063	Ratings Agencies	STANDARD & POORS	
			DBRS	
			SCOPE RATINGS	
Management Company	SANTANDER DE TITULIZACION, S.G.F.T, S.A.	Rating	Initial	Current
Credit Rights's Seller	BANCO SANTANDER	CLASS A	A+/A(high)/AA-	A+/A(high)/AA-
		CLASS B	CCC/CCC/CC	CCC/CCC/CC
		CLASS C	CC/C/C	CC/C/C

II. SECURITIES ISSUED CHARGED TO THE FUND: SECURITISATION BONDS

CLASS PRIORITY ISIN CODE	NUM BONDS	NOMINAL			
			Initial	Current	%Act/In
CLASS A ES0305078000	23.600	Nominal per Bond	100.000,00	83.001,80	
		Total Nominal	2.360.000.000,00	1.958.842.480,00	83,00 %
CLASS B ES0305078018	5.900	Nominal per Bond	100.000,00	100.000,00	
		Total Nominal	590.000.000,00	590.000.000,00	100,00 %
CLASS C ES0305078026	1.475	Nominal per Bond	100.000,00	100.000,00	
		Total Nominal	147.500.000,00	147.500.000,00	100,00 %

REDEMPTION AND INTEREST OF THE BONDS					
Current			Next		
Payment Date of the Current Period March 15, 2017			Next Payment Date June 15, 2017		
	Redemption of the Bonds	Gross Interest	Interest Rate	Gross Interest Next Coupon	Net Interest Next Coupon
CLASS A	2.406,81 €	60,64 €	0,2700 %	57,27 €	46,39 €
CLASS B	0,00 €	78,50 €	0,3000 %	76,67 €	62,10 €
CLASS C	0,00 €	0,00 €	0,3200 %	81,78 €	66,24 €
Accrued amortisation due not payed	0,00 €				
Scheduled Amortisation	NO				

III. ASSET PURCHASED BY THE FUND: CREDIT RIGHTS

CREDIT RIGHTS	ISSUE DATE	CURRENT DATE
Numbre of CR's	19.947	18.596
CR's Outstanding to be amortised	2.950.000.214,49	2.548.842.465,34
CR's Outstanding per Loan to be amortised	149.231,08	137.064,01
Interest Rate	1,53 %	1,06 %

PREPAYMENT RATE	CURRENT SITUATION
Monthly Single Rate	4,25 %
Average Monthly Single Rate	4,4€ %
Constant Prepayment Rate from Constitution	4,73 %

CURRENT DELINQUENCY	Up to 1 month	From 1 to 6 months	Greater than 6 months
Debt Due (Principal + Interest)	350.798,29	546.085,10	31.357,46
Debt to be amortised	0,00	0,00	2.548.113.484,04
Total Debt	350.798,29	546.085,10	2.548.144.841,50

F.T. RMBS SANTANDER 4

QUARTERLY BONDS PAYOUT REPORT

March 15th 2017

BONDS. PRINCIPAL	
Previous Balance	2.753.143.196,00€
Principal Amortised	56.800.716,00€
Outstanding Balance	2.696.342.480,00€
% of Initial Balance	87,05%
Principal accrued and unpaid	0,00€

DATA	
Pool Cut-off Date	09/03/2017
Payment Date	15/03/2017
Previous Payment Date	15/12/2016
Number of Days (Act/360)	90
Reference Interest Rate (%)	-0,330%
Next Payment Date	15/06/2017

INTEREST PAID	
CLASS A	1.431.104,00€
CLASS B	463.150,00€
CLASS C *	0,00€
Interest accrued and unpaid	123.162,50€

RESIDUAL LIFE (YEARS)		
	INITIAL	March 15th 2017
CLASS A	6,28	5,84
CLASS B	18,05	16,64
CLASS C	19,22	17,93

* In compliance with the provisions of the prospectus regarding to the article 405 of Regulation (EU) No 575/2013 Santander continues to retain a significant net financial interest in this fund on an ongoing basis under the terms required.

F.T. RMBS SANTANDER 4

QUARTERLY COLLATERAL REPORT

March 15th 2017

PRINCIPAL	
Previous Balance	2.605.643.301,31 €
Principal Amortised	58.800.835,97 €
Outstanding Balance	2.548.842.465,34 €
Number of Credit Rights	18.596
LTV	94,61%

INTEREST	
Interest received during relevant period	6.798.602,50 €
Interest accrued during relevant period	6.524.402,48 €

PRINCIPAL BALANCE IN ARREARS					
	UP to 30 DAYS	30 to 60 DAYS	60 to 90 DAYS	90 to 180 DAYS	> 180 DAYS
Principal Balance in Arrears	284.468,55 €	150.972,22 €	115.262,13 €	155.791,84 €	22.486,56 €
Interest accrued on Credit Rights in Arrears	66.329,74 €	42.524,30 €	37.861,99 €	43.672,62 €	8.870,90 €
Outstanding Balance	113.570.724,14 €	27.346.874,34 €	14.653.256,11 €	16.776.025,17 €	34.742.500,85 €
Number of Credit Rights	808	192	105	110	218
% of Outstanding Balance	4,46%	1,07%	0,57%	0,66%	1,36%

WRITE OFF	
Cumulative WRITE OFF as of previous balance	1.555.826,38 €
Difference in Actual Period	7.506.958,37 €
Cumulative WRITE OFF up to date	9.062.784,75 €

F.T. RMBS SANTANDER 4

QUARTERLY COLLATERAL REPORT

March 15th 2017

CONTENTIOUS / JUDICIAL	
Last balance	40.612.046,75 €
Difference in Actual Period	-2.599.727,87 €
Current balance	38.012.318,88 €
Contentious CR's number	237

TRANSITORY PROPERTIES	
Last balance	3.161.890,40 €
Difference in Actual Period	1.031.407,02 €
Current balance	4.193.297,42 €
Transitory properties CR's number	56

NET LOSS	
Last balance	3.221.085,91 €
Difference in Actual Period	1.632.231,57 €
Current balance	4.853.317,48 €

F.T. RMBS SANTANDER 4

QUARTERLY REPORT - ALLOCATION OF CASH

March 15th 2017

TOTAL CASH RECEIVED END OF PERIOD	58.831.914,54 €
CASH RECEIVED - PRINCIPAL	
Amortisation of Credit Rights	45.198.375,93 €
CASH RECEIVED - INTEREST	
Interest received from Credit Rights	6.798.602,50 €
Interest received under GIC	0,00 €
CONTENTIOUS	662.064,13 €
OTHERS	4,58 €
RESERVE FUND	6.029.321,08 €
TRANSITORY PROPERTIES	143.546,32 €

TOTAL CASH PAID END OF PERIOD	58.831.914,54 €
ORDINARY EXPENSES	1.173,09 €
MANAGEMENT FEE	135.771,45 €
CLASS A INTEREST	1.431.104,00 €
CLASS B INTEREST	463.150,00 €
CLASS A REDEMPTION	56.800.716,00 €
CLASS B REDEMPTION	0,00 €
CLASS C INTEREST	0,00 €
CLASS C REDEMPTION	0,00 €
SUBORDINATED LOAN INTEREST	0,00 €
SUBORDINATED LOAN REDEMPTION	0,00 €
ADMINISTRATION FEE	0,00 €
CLASS C EXTRAORDINARY INTEREST	0,00 €
EXCESS	0,00 €

TREASURY ACCOUNT STATEMENT	141.470.678,92 €
PRINCIPAL RESERVE FUND	
Previous Balance	147.500.000,00 €
Variation	-6.029.321,08 €
Outstanding Balance	141.470.678,92 €
WITHHOLDING TAXES	0,00 €
ISSUE EXPENSES WITHHELD	0,00 €
OTHERS	0,00 €

F.T. RMBS SANTANDER 4

CREDIT ENHANCEMENT AND SUBORDINATED LOAN

March 15th 2017

CREDIT ENHANCEMENT				
CONCEPTS	INITIAL		March 15, 2017	
SUBORDINATED ISSUE	23.81%		27.35%	
PRINCIPAL RESERVE FUND	147.500.000,00 €	5,00%	141.470.678,92 €	5,55%

SUBORDINATED LOANS				
CONCEPTS	INITIAL		March 15, 2017	
SUBORDINATED LOAN				
Total Outstanding Subordinated Loan	865.000,00 €		383.155,09 €	
Interest Rate	0,621%		0,320%	

F.T. RMBS SANTANDER 4

TRIGGERS OF THE MODEL

March 15th 2017

RESERVE FUND'S TRIGGERS	
1. IF 1.a) IS HIGHER THAN 2.a) RESERVE FUNDS WILL NOT BE REDUCED	
1.a) CREDIT RIGHTS IN ARREARS OVER 90 DAYS	51.518.526,02 €
2.a) 1 % CREDIT RIGHTS OUTSTANDING BALANCE	25.488.424,65 €

REQUIRED RESERVE FUND LEVEL MUST REMAIN CONSTANT UNTIL SEPTEMBER 2018

CUMULATIVE FAILED LOANS
13.916.102,23 €

CLASS B DEFERRAL INTEREST TRIGGERS	
CLASS B INTEREST DEFERRAL (5th PLACE) IF CUMULATIVE FAILED LOANS > 295.000.021,45 EUR	NO

F.T. RMBS SANTANDER 4

DEFINITIONS

March 15th 2017

POOL CUT-OFF DATE Means the date in which the Gestora will carry out the necessary calculations, on behalf of the Fund, for the distribution of the available funds at this date, according with the Order of Priority of Payments.

All the information regarding the Assets (Outstanding Balance of the Credit Rights, arrears' tables, transitory properties, stratification tables, etc.) are referred to this mentioned date.

WRITE OFF Those loans that at a given date are unpaid for a period equal or higher to 12 or 18 months (according to Prospectus) of arrears in due payments.

NET LOSSES Those loans which the Originator considers that will not recover (net of recoveries).

FAILED LOANS Those loans which the Originator considers that will not recover, or those loans that at a given date are unpaid for a period equal or higher to 12 or 18 months.

CUMULATIVE FAILED LOANS Accumulated outstanding balance of the failed loans without taking into account the recovered amount.

TRANSITORY PROPERTIES Those assets in the balance of the Fund as a consequence of a judicial or non-judicial process.

CONTENTIOUS / JUDICIAL Loans in which the Originator will take legal actions. This amount is included in the different buckets in arrears.



**FONDO DE TITULIZACIÓN DE ACTIVOS
RMBS SANTANDER 4**

15-March-2017

LTV

LTV				
LTV (%)	OUTS. BALANC	% OUTSTANDING	LOANS	% LOANS
0-9,99	1.027.956,48 €	0,04%	14	0,08%
10-19,99	467.793,37 €	0,02%	12	0,06%
20-29,99	1.199.113,81 €	0,05%	22	0,12%
30-39,99	2.315.789,54 €	0,09%	27	0,14%
40-49,99	5.872.331,29 €	0,23%	57	0,31%
50-59,99	8.523.994,48 €	0,33%	84	0,45%
60-69,99	38.187.465,39 €	1,49%	334	1,79%
70-79,99	570.706.605,99 €	22,31%	4.735	25,38%
80-89,99	768.779.467,91 €	30,06%	5.669	30,39%
90-99,99	441.588.245,95 €	17,26%	3.066	16,44%
>100	719.236.485,88 €	28,12%	4.634	24,84%



**FONDO DE TITULIZACIÓN DE ACTIVOS
RMBS SANTANDER 4**

March 15, 2017

HISTORICAL ARREARS REPORTS

HISTORICAL ARREARS REPORTS				
	Jun-16	Sep-16	Dec-16	Mar-17
15 - 30 DAYS	4,439%	4,034%	4,961%	4,456%
30 - 60 DAYS	1,236%	1,116%	0,971%	1,073%
60 - 90 DAYS	0,546%	0,756%	0,544%	0,575%
90 - 180 DAYS	0,765%	0,547%	0,460%	0,658%
MORE THAN 180 DAYS	0,768%	1,227%	1,460%	1,363%

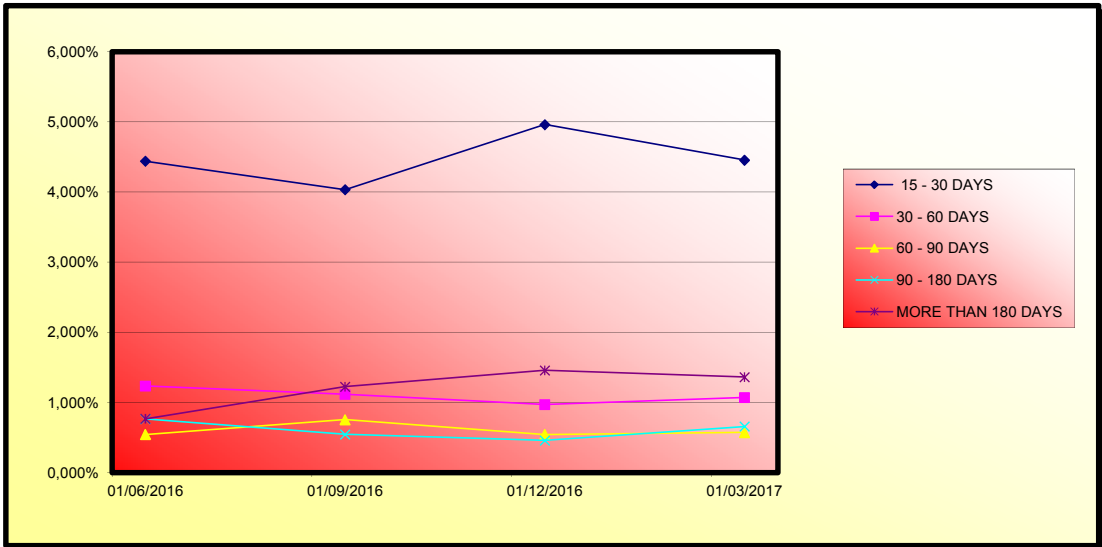

FTA RMBS SANTANDER 4

Fecha	Saldo antes de pago	Saldo Real	0,40%	Permanencia final de mes	Tasa Prepago mensual desde inicio	Tasa Prepago anualizada desde inicio	Tasa Prepago mensual	Tasa Prepago mensual anualizada	Saldo después de pago
			Vector de prepago						
4,90%									
DATE	OUTSTANDING BEFORE PREPAYMENT	REAL OUTSTANDING	0,40% PREPAYMENT VECTOR	REMAINING AT THE END OF THE MONTH	AVERAGE SINGLE MONTHLY MORTALITY	CPR	MONTHLY SINGLE MONTHLY MORTALITY	CPR	OUTSTANDING AFTER PREPAYMENT
jun-15	2.950.000.000,00		100,00%	100,00%					
jul-15	2.942.165.090,13	2.902.257.807,62	99,60%	98,64%	1,36%	15,12%	1,36%	15,12%	2.902.257.807,62
ago-15	2.934.287.020,61	2.883.255.920,72	99,20%	98,26%	0,87%	9,99%	0,39%	4,56%	2.883.255.920,72
sep-15	2.926.354.355,91	2.868.125.875,08	98,80%	98,01%	0,67%	7,72%	0,26%	3,02%	2.868.125.875,08
oct-15	2.918.331.395,13	2.852.342.199,14	98,40%	97,74%	0,57%	6,63%	0,28%	3,27%	2.852.342.199,14
nov-15	2.910.270.388,24	2.836.615.974,98	98,00%	97,47%	0,51%	5,97%	0,28%	3,26%	2.836.615.974,98
dic-15	2.902.130.732,73	2.817.274.300,06	97,61%	97,08%	0,49%	5,76%	0,40%	4,73%	2.817.274.300,06
ene-16	2.893.927.751,26	2.797.306.112,07	97,21%	96,66%	0,48%	5,66%	0,43%	5,01%	2.797.306.112,07
feb-16	2.885.662.222,95	2.772.708.869,65	96,82%	96,09%	0,50%	5,81%	0,60%	6,92%	2.772.708.869,65
mar-16	2.877.323.168,96	2.764.443.675,27	96,43%	96,08%	0,44%	5,20%	0,01%	0,11%	2.764.443.675,27
abr-16	2.868.934.588,28	2.745.050.241,73	96,04%	95,68%	0,44%	5,16%	0,41%	4,82%	2.745.050.241,73
may-16	2.860.492.842,41	2.726.854.215,26	95,66%	95,33%	0,43%	5,09%	0,37%	4,35%	2.726.854.215,26
jun-16	2.851.989.780,25	2.708.456.248,99	95,27%	94,97%	0,43%	5,03%	0,38%	4,45%	2.708.456.248,99
jul-16	2.843.459.927,81	2.684.555.735,10	94,89%	94,41%	0,44%	5,17%	0,59%	6,80%	2.684.555.735,10
ago-16	2.834.913.361,98	2.667.339.741,32	94,51%	94,09%	0,43%	5,09%	0,34%	4,02%	2.667.339.741,32
sep-16	2.826.338.069,43	2.654.326.878,53	94,12%	93,91%	0,42%	4,90%	0,19%	2,21%	2.654.326.878,53
oct-16	2.817.716.760,24	2.639.379.952,87	93,75%	93,67%	0,41%	4,79%	0,26%	3,06%	2.639.379.952,87
nov-16	2.809.097.991,93	2.624.924.536,72	93,37%	93,44%	0,40%	4,67%	0,24%	2,87%	2.624.924.536,72
dic-16	2.800.439.290,56	2.605.643.301,31	92,99%	93,04%	0,40%	4,69%	0,43%	5,01%	2.605.643.301,31
ene-17	2.791.757.271,42	2.584.042.010,31	92,62%	92,56%	0,41%	4,77%	0,52%	6,07%	2.584.042.010,31
feb-17	2.783.065.349,81	2.566.137.074,66	92,24%	92,21%	0,40%	4,75%	0,38%	4,50%	2.566.137.074,66
mar-17	2.774.341.560,78	2.548.842.465,34	91,87%	91,87%	0,40%	4,73%	0,36%	4,25%	2.548.842.465,34

FECHA	Principal disponible para la amortización	SERIE A	SERIE B	AMORTIZACION SERIE A	VIDA SERIE A	AMORTIZACION SERIE B	VIDA SERIE B	SERIE C	AMORTIZACION SERIE C	VIDA SERIE C
0	0,00	2.360.000.000	590.000.000	0,00	0	0,00	0	147.500.000	0,00	0
0	0,00	2.360.000.000	590.000.000	0,00	0	0,00	0	147.500.000	0,00	0
0	0,00	2.360.000.000	590.000.000	0,00	0	0,00	0	147.500.000	0,00	0
15-sep-15	1 81.874.124,92	2.360.000.000	590.000.000	81.874.124,92	-3.504.949.413.700	0,00	0	147.500.000	0,00	0
15-oct-15	0 0,00	2.278.125.875	590.000.000	0,00	0	0,00	0	147.500.000	0,00	0
15-nov-15	0 0,00	2.278.125.875	590.000.000	0,00	0	0,00	0	147.500.000	0,00	0
15-dic-15	1 50.851.575,02	2.278.125.875	590.000.000	50.851.575,02	-23.188.318.209	0,00	0	147.500.000	0,00	0
15-ene-16	0 0,00	2.227.274.300	590.000.000	0,00	0	0,00	0	147.500.000	0,00	0
15-feb-16	0 0,00	2.227.274.300	590.000.000	0,00	0	0,00	0	147.500.000	0,00	0
15-mar-16	1 52.830.624,79	2.227.274.300	590.000.000	52.830.624,79	-19.283.178.048	0,00	0	147.500.000	0,00	0
15-abr-16	0 0,00	2.174.443.675	590.000.000	0,00	0	0,00	0	147.500.000	0,00	0
15-may-16	0 0,00	2.174.443.675	590.000.000	0,00	0	0,00	0	147.500.000	0,00	0
15-jun-16	1 55.987.426,28	2.174.443.675	590.000.000	55.987.426,28	-15.284.567.374	0,00	0	147.500.000	0,00	0
15-jul-16	0 0,00	2.118.456.249	590.000.000	0,00	0	0,00	0	147.500.000	0,00	0
15-ago-16	0 0,00	2.118.456.249	590.000.000	0,00	0	0,00	0	147.500.000	0,00	0
15-sep-16	1 54.129.370,46	2.118.456.249	590.000.000	54.129.370,46	-9.797.416.053	0,00	0	147.500.000	0,00	0
15-oct-16	0 0,00	2.064.326.879	590.000.000	0,00	0	0,00	0	147.500.000	0,00	0
15-nov-16	0 0,00	2.064.326.879	590.000.000	0,00	0	0,00	0	147.500.000	0,00	0
15-dic-16	1 48.683.577,22	2.064.326.879	590.000.000	48.683.577,22	-4.381.521.950	0,00	0	147.500.000	0,00	0
15-ene-17	0 0,00	2.015.643.301	590.000.000	0,00	0	0,00	0	147.500.000	0,00	0
15-feb-17	0 0,00	2.015.643.301	590.000.000	0,00	0	0,00	0	147.500.000	0,00	0
15-mar-17	1 56.800.835,97	2.015.643.301	590.000.000	56.800.835,97	0	0,00	0	147.500.000	0,00	0
15-abr-17	0 0,00	1.958.842.465	590.000.000	0,00	0	0,00	0	147.500.000	0,00	0
15-may-17	0 0,00	1.958.842.465	590.000.000	0,00	0	0,00	0	147.500.000	0,00	0
15-jun-17	1 54.492.477,00	1.958.842.465	590.000.000	54.492.477,00	5.013.307.884	0,00	0	147.500.000	0,00	0
15-jul-17	0 0,00	1.904.349.988	590.000.000	0,00	0	0,00	0	147.500.000	0,00	0
15-ago-17	0 0,00	1.904.349.988	590.000.000	0,00	0	0,00	0	147.500.000	0,00	0
15-sep-17	1 53.633.828,07	1.904.349.988	590.000.000	53.633.828,07	9.868.624.365	0,00	0	147.500.000	0,00	0
15-oct-17	0 0,00	1.850.716.160	590.000.000	0,00	0	0,00	0	147.500.000	0,00	0
15-nov-17	0 0,00	1.850.716.160	590.000.000	0,00	0	0,00	0	147.500.000	0,00	0
15-dic-17	1 52.807.490,45	1.850.716.160	590.000.000	52.807.490,45	14.522.059.874	0,00	0	147.500.000	0,00	0
15-ene-18	0 0,00	1.797.908.670	590.000.000	0,00	0	0,00	0	147.500.000	0,00	0
15-feb-18	0 0,00	1.797.908.670	590.000.000	0,00	0	0,00	0	147.500.000	0,00	0
15-mar-18	1 51.969.855,95	1.797.908.670	590.000.000	51.969.855,95	18.968.997.422	0,00	0	147.500.000	0,00	0
15-abr-18	0 0,00	1.745.938.814	590.000.000	0,00	0	0,00	0	147.500.000	0,00	0
15-may-18	0 0,00	1.745.938.814	590.000.000	0,00	0	0,00	0	147.500.000	0,00	0
15-jun-18	1 51.152.984,81	1.745.938.814	590.000.000	51.152.984,81	23.376.914.057	0,00	0	147.500.000	0,00	0
15-jul-18	0 0,00	1.694.785.829	590.000.000	0,00	0	0,00	0	147.500.000	0,00	0
15-ago-18	0 0,00	1.694.785.829	590.000.000	0,00	0	0,00	0	147.500.000	0,00	0
15-sep-18	1 50.339.509,08	1.694.785.829	590.000.000	50.339.509,08	27.636.390.483	0,00	0	147.500.000	0,00	0
15-oct-18	0 0,00	1.644.446.320	590.000.000	0,00	0	0,00	0	147.500.000	0,00	0
15-nov-18	0 0,00	1.644.446.320	590.000.000	0,00	0	0,00	0	147.500.000	0,00	0
15-dic-18	1 49.563.927,94	1.644.446.320	590.000.000	49.563.927,94	31.720.913.881	0,00	0	147.500.000	0,00	0
15-ene-19	0 0,00	1.594.882.392	590.000.000	0,00	0	0,00	0	147.500.000	0,00	0
15-feb-19	0 0,00	1.594.882.392	590.000.000	0,00	0	0,00	0	147.500.000	0,00	0
15-mar-19	1 48.782.475,79	1.594.882.392	590.000.000	48.782.475,79	35.611.207.326	0,00	0	147.500.000	0,00	0
15-abr-19	0 0,00	1.546.099.916	590.000.000	0,00	0	0,00	0	147.500.000	0,00	0
15-may-19	0 0,00	1.546.099.916	590.000.000	0,00	0	0,00	0	147.500.000	0,00	0
15-jun-19	1 48.039.819,13	1.546.099.916	590.000.000	48.039.819,13	39.488.731.325	0,00	0	147.500.000	0,00	0
15-jul-19	0 0,00	1.498.060.097	590.000.000	0,00	0	0,00	0	147.500.000	0,00	0
15-ago-19	0 0,00	1.498.060.097	590.000.000	0,00	0	0,00	0	147.500.000	0,00	0
15-sep-19	1 47.282.006,50	1.498.060.097	590.000.000	47.282.006,50	43.215.753.941	0,00	0	147.500.000	0,00	0
15-oct-19	0 0,00	1.450.778.091	590.000.000	0,00	0	0,00	0	147.500.000	0,00	0
15-nov-19	0 0,00	1.450.778.091	590.000.000	0,00	0	0,00	0	147.500.000	0,00	0
15-dic-19	1 46.536.483,36	1.450.778.091	590.000.000	46.536.483,36	46.769.165.774	0,00	0	147.500.000	0,00	0
15-ene-20	0 0,00	1.404.241.607	590.000.000	0,00	0	0,00	0	147.500.000	0,00	0
15-feb-20	0 0,00	1.404.241.607	590.000.000	0,00	0	0,00	0	147.500.000	0,00	0
15-mar-20	1 45.712.565,43	1.404.241.607	590.000.000	45.712.565,43	50.182.305.871	0,00	0	147.500.000	0,00	0
15-abr-20	0 0,00	1.358.454.832	590.000.000	0,00	0	0,00	0	147.500.000	0,00	0
15-may-20	0 0,00	1.358.454.832	590.000.000	0,00	0	0,00	0	147.500.000	0,00	0
15-jun-20	1 45.065.241,09	1.358.454.832	590.000.000	45.065.241,09	53.537.506.420	0,00	0	147.500.000	0,00	0
15-jul-20	0 0,00	1.313.389.591	590.000.000	0,00	0	0,00	0	147.500.000	0,00	0
15-ago-20	0 0,00	1.313.389.591	590.000.000	0,00	0	0,00	0	147.500.000	0,00	0
15-sep-20	1 44.331.303,56	1.313.389.591	590.000.000	44.331.303,56	56.744.068.560	0,00	0	147.500.000	0,00	0
15-oct-20	0 0,00	1.269.058.287	590.000.000	0,00	0	0,00	0	147.500.000	0,00	0
15-nov-20	0 0,00	1.269.058.287	590.000.000	0,00	0	0,00	0	147.500.000	0,00	0
15-dic-20	1 43.633.985,73	1.269.058.287	590.000.000	43.633.985,73	59.822.194.437	0,00	0	147.500.000	0,00	0
15-ene-21	0 0,00	1.225.424.301	590.000.000	0,00	0	0,00	0	147.500.000	0,00	0
15-feb-21	0 0,00	1.225.424.301	590.000.000	0,00	0	0,00	0	147.500.000	0,00	0
15-mar-21	1 42.922.810,12	1.225.424.301	590.000.000	42.922.810,12	62.710.225.578	0,00	0	147.500.000	0,00	0
15-abr-21	0 0,00	1.182.501.491	590.000.000	0,00	0	0,00	0	147.500.000	0,00	0
15-may-21	0 0,00	1.182.501.491	590.000.000	0,00	0	0,00	0	147.500.000	0,00	0
15-jun-21	1 42.216.741,86	1.182.501.491	590.000.000	42.216.741,86	65.562.600.111	0,00	0	147.500.000	0,00	0
15-jul-21	0 0,00	1.140.284.749	590.000.000	0,00	0	0,00	0	147.500.000	0,00	0
15-ago-21	0 0,00	1.140.284.749	590.000.000	0,00	0	0,00	0	147.500.000	0,00	0
15-sep-21	1 41.540.422,86	1.140.284.749	590.000.000	41.540.422,86	68.333.995.609	0,00	0	147.500.000	0,00	0
15-oct-21	0 0,00	1.098.744.327	590.000.000	0,00	0	0,00	0	147.500.000	0,00	0
15-nov-21	0 0,00	1.098.744.327	590.000.000	0,00	0	0,00	0	147.500.000	0,00	0
15-dic-21	1 40.800.421,65	1.098.744.327	590.000.000	40.800.421,65	70.968.11.989	0,00	0	147.500.000	0,00	0
15-ene-22	0 0,00	1.057.863.905	590.000.000	0,00	0	0,00	0	147.500.000	0,00	0
15-feb-22	0 0,00	1.057.863.905	590.000.000	0,00	0	0,00	0	147.500.000	0,00	0
15-mar-22	1 40.208.345,88	1.057.863.905	590.000.000	40.208.345,88	73.420.439.575	0,00	0	147.500.000	0,00	0
15-abr-22	0 0,00	1.017.655.559	590.000.000	0,00	0	0,00	0	147.500.000	0,00	0
15-may-22	0 0,00	1.017.655.559	590.000.000	0,00	0	0,00	0	147.500.000	0,00	0
15-jun-22	1 39.542.165,10	1.017.655.559	590.000.000	39.542.165,10	75.841.872.653	0,00	0	147.500.000	0,00	0
15-jul-22	0 0,00	978.113.394	590.000.000	0,00	0	0,00	0	147.500.000	0,00	0
15-ago-22	0 0,00	978.113.394	590.000.000	0,00	0	0,00	0	147.500.000	0,00	0
15-sep-22	1 38.896.069,83	978.113.394	590.000.000	38.896.069,83	78.181.100.357	0,00	0	147.500.000	0,00	0
15-oct-22	0 0,00	939.217.324	590.000.000	0,00	0	0,00	0	147.500.000	0,00	0
15-nov-22	0 0,00	939.217.324	590.000.000	0,00	0	0,00	0	147.500.000	0,00	0
15-dic-22	1 38.271.806,33	939.217.324	590.000.000	38.271.806,33	80.409.065.090	0,00	0	14		

FECHA	Principál disponible para la amortización	SERIE A	SERIE B	AMORTIZACION SERIE A	VIDA SERIE A	AMORTIZACION SERIE B	VIDA SERIE B	SERIE C	AMORTIZACION SERIE C	VIDA SERIE C
15-feb-26	0	0,00	488.978.780	590.000.000	0,00	0	0,00	147.500.000	0,00	0
15-mar-26	1	30.630.177,69	488.978.780	590.000.000	30.630.177,69	100.681.394.082	0,00	147.500.000	0,00	0
15-abr-26	0	0,00	458.348.602	590.000.000	0,00	0	0,00	147.500.000	0,00	0
15-may-26	0	0,00	458.348.602	590.000.000	0,00	0	0,00	147.500.000	0,00	0
15-jun-26	1	30.077.517,22	458.348.602	590.000.000	30.077.517,22	101.631.930.676	0,00	147.500.000	0,00	0
15-jul-26	0	0,00	428.271.085	590.000.000	0,00	0	0,00	147.500.000	0,00	0
15-ago-26	0	0,00	428.271.085	590.000.000	0,00	0	0,00	147.500.000	0,00	0
15-sep-26	1	29.537.833,47	428.271.085	590.000.000	29.537.833,47	102.525.819.977	0,00	147.500.000	0,00	0
15-oct-26	0	0,00	398.733.252	590.000.000	0,00	0	0,00	147.500.000	0,00	0
15-nov-26	0	0,00	398.733.252	590.000.000	0,00	0	0,00	147.500.000	0,00	0
15-dic-26	1	28.990.729,25	398.733.252	590.000.000	28.990.729,25	103.264.977.600	0,00	147.500.000	0,00	0
15-ene-27	0	0,00	369.742.522	590.000.000	0,00	0	0,00	147.500.000	0,00	0
15-feb-27	0	0,00	369.742.522	590.000.000	0,00	0	0,00	147.500.000	0,00	0
15-mar-27	1	28.476.499,75	369.742.522	590.000.000	28.476.499,75	103.996.177.100	0,00	147.500.000	0,00	0
15-abr-27	0	0,00	341.266.023	590.000.000	0,00	0	0,00	147.500.000	0,00	0
15-may-27	0	0,00	341.266.023	590.000.000	0,00	0	0,00	147.500.000	0,00	0
15-jun-27	1	27.950.343,92	341.266.023	590.000.000	27.950.343,92	104.646.087.647	0,00	147.500.000	0,00	0
15-jul-27	0	0,00	313.315.679	590.000.000	0,00	0	0,00	147.500.000	0,00	0
15-ago-27	0	0,00	313.315.679	590.000.000	0,00	0	0,00	147.500.000	0,00	0
15-sep-27	1	27.452.610,66	313.315.679	590.000.000	27.452.610,66	105.308.214.478	0,00	147.500.000	0,00	0
15-oct-27	0	0,00	285.863.068	590.000.000	0,00	0	0,00	147.500.000	0,00	0
15-nov-27	0	0,00	285.863.068	590.000.000	0,00	0	0,00	147.500.000	0,00	0
15-dic-27	1	26.942.186,60	285.863.068	590.000.000	26.942.186,60	105.801.966.774	0,00	147.500.000	0,00	0
15-ene-28	0	0,00	258.920.881	590.000.000	0,00	0	0,00	147.500.000	0,00	0
15-feb-28	0	0,00	258.920.881	590.000.000	0,00	0	0,00	147.500.000	0,00	0
15-mar-28	1	26.449.005,77	258.920.881	590.000.000	26.449.005,77	106.272.105.202	0,00	147.500.000	0,00	0
15-abr-28	0	0,00	232.471.876	590.000.000	0,00	0	0,00	147.500.000	0,00	0
15-may-28	0	0,00	232.471.876	590.000.000	0,00	0	0,00	147.500.000	0,00	0
15-jun-28	1	25.951.482,92	232.471.876	590.000.000	25.951.482,92	106.660.594.814	0,00	147.500.000	0,00	0
15-jul-28	0	0,00	206.520.393	590.000.000	0,00	0	0,00	147.500.000	0,00	0
15-ago-28	0	0,00	206.520.393	590.000.000	0,00	0	0,00	147.500.000	0,00	0
15-sep-28	1	25.478.495,86	206.520.393	590.000.000	25.478.495,86	107.060.639.608	0,00	147.500.000	0,00	0
15-oct-28	0	0,00	181.041.897	590.000.000	0,00	0	0,00	147.500.000	0,00	0
15-nov-28	0	0,00	181.041.897	590.000.000	0,00	0	0,00	147.500.000	0,00	0
15-dic-28	1	25.013.714,48	181.041.897	590.000.000	25.013.714,48	107.383.876.263	0,00	147.500.000	0,00	0
15-ene-29	0	0,00	156.028.182	590.000.000	0,00	0	0,00	147.500.000	0,00	0
15-feb-29	0	0,00	156.028.182	590.000.000	0,00	0	0,00	147.500.000	0,00	0
15-mar-29	1	24.572.502,09	156.028.182	590.000.000	24.572.502,09	107.701.276.640	0,00	147.500.000	0,00	0
15-abr-29	0	0,00	131.455.680	590.000.000	0,00	0	0,00	147.500.000	0,00	0
15-may-29	0	0,00	131.455.680	590.000.000	0,00	0	0,00	147.500.000	0,00	0
15-jun-29	1	24.096.004,64	131.455.680	590.000.000	24.096.004,64	107.829.620.775	0,00	147.500.000	0,00	0
15-jul-29	0	0,00	107.359.676	590.000.000	0,00	0	0,00	147.500.000	0,00	0
15-ago-29	0	0,00	107.359.676	590.000.000	0,00	0	0,00	147.500.000	0,00	0
15-sep-29	1	23.637.756,03	107.359.676	590.000.000	23.637.756,03	107.953.631.773	0,00	147.500.000	0,00	0
15-oct-29	0	0,00	83.721.920	590.000.000	0,00	0	0,00	147.500.000	0,00	0
15-nov-29	0	0,00	83.721.920	590.000.000	0,00	0	0,00	147.500.000	0,00	0
15-dic-29	1	23.168.459,62	83.721.920	590.000.000	23.168.459,62	107.918.684.921	0,00	147.500.000	0,00	0
15-ene-30	0	0,00	60.553.460	590.000.000	0,00	0	0,00	147.500.000	0,00	0
15-feb-30	0	0,00	60.553.460	590.000.000	0,00	0	0,00	147.500.000	0,00	0
15-mar-30	1	22.714.712,77	60.553.460	590.000.000	22.714.712,77	107.849.456.244	0,00	147.500.000	0,00	0
15-abr-30	0	0,00	37.838.747	590.000.000	0,00	0	0,00	147.500.000	0,00	0
15-may-30	0	0,00	37.838.747	590.000.000	0,00	0	0,00	147.500.000	0,00	0
15-jun-30	1	22.244.276,22	37.838.747	590.000.000	22.244.276,22	107.662.296.881	0,00	147.500.000	0,00	0
15-jul-30	0	0,00	15.594.471	590.000.000	0,00	0	0,00	147.500.000	0,00	0
15-ago-30	0	0,00	15.594.471	590.000.000	0,00	0	0,00	147.500.000	0,00	0
15-sep-30	1	21.813.252,89	15.594.471	590.000.000	15.594.471,08	76.911.931.366	6.218.781,81	30.478.249.642	147.500.000	0,00
15-oct-30	0	0,00	0	583.781.218	0,00	0	0,00	0	147.500.000	0,00
15-nov-30	0	0,00	0	583.781.218	0,00	0	0,00	0	147.500.000	0,00
15-dic-30	1	21.389.16,41	0	583.781.218	0,00	21.389.316,41	106.796.856.836	0	147.500.000	0,00
15-ene-31	0	0,00	0	562.391.902	0,00	0	0,00	0	147.500.000	0,00
15-feb-31	0	0,00	0	562.391.902	0,00	0	0,00	0	147.500.000	0,00
15-mar-31	1	20.974.922,43	0	562.391.902	0,00	20.974.922,43	106.657.480.551	0	147.500.000	0,00
15-abr-31	0	0,00	0	541.416.979	0,00	0	0,00	0	147.500.000	0,00
15-may-31	0	0,00	0	541.416.979	0,00	0	0,00	0	147.500.000	0,00
15-jun-31	1	20.541.250,48	0	541.416.979	0,00	20.541.250,48	106.280.429.982	0	147.500.000	0,00
15-jul-31	0	0,00	0	520.875.729	0,00	0	0,00	0	147.500.000	0,00
15-ago-31	0	0,00	0	520.875.729	0,00	0	0,00	0	147.500.000	0,00
15-sep-31	1	20.093.392,40	0	520.875.729	0,00	20.093.392,40	105.811.804.394	0	147.500.000	0,00
15-oct-31	0	0,00	0	500.782.336	0,00	0	0,00	0	147.500.000	0,00
15-nov-31	0	0,00	0	500.782.336	0,00	0	0,00	0	147.500.000	0,00
15-dic-31	1	19.643.788,96	0	500.782.336	0,00	19.643.788,96	105.251.421.272	0	147.500.000	0,00
15-ene-32	0	0,00	0	481.138.548	0,00	0	0,00	0	147.500.000	0,00
15-feb-32	0	0,00	0	481.138.548	0,00	0	0,00	0	147.500.000	0,00
15-mar-32	1	19.244.367,62	0	481.138.548	0,00	19.244.367,62	104.881.803.506	0	147.500.000	0,00
15-abr-32	0	0,00	0	461.894.180	0,00	0	0,00	0	147.500.000	0,00
15-may-32	0	0,00	0	461.894.180	0,00	0	0,00	0	147.500.000	0,00
15-jun-32	1	18.842.793,55	0	461.894.180	0,00	18.842.793,55	104.389.076.251	0	147.500.000	0,00
15-jul-32	0	0,00	0	443.051.386	0,00	0	0,00	0	147.500.000	0,00
15-ago-32	0	0,00	0	443.051.386	0,00	0	0,00	0	147.500.000	0,00
15-sep-32	1	18.455.320,93	0	443.051.386	0,00	18.455.320,93	103.940.387.468	0	147.500.000	0,00
15-oct-32	0	0,00	0	424.596.065	0,00	0	0,00	0	147.500.000	0,00
15-nov-32	0	0,00	0	424.596.065	0,00	0	0,00	0	147.500.000	0,00
15-dic-32	1	18.067.776,44	0	424.596.065	0,00	18.067.776,44	103.419.952.347	0	147.500.000	0,00
15-ene-33	0	0,00	0	406.528.289	0,00	0	0,00	0	147.500.000	0,00
15-feb-33	0	0,00	0	406.528.289	0,00	0	0,00	0	147.500.000	0,00
15-mar-33	1	17.676.643,18	0	406.528.289	0,00	17.676.643,18	102.807.356.743	0	147.500.000	0,00
15-abr-33	0	0,00	0	388.851.646	0,00	0	0,00	0	147.500.000	0,00
15-may-33	0	0,00	0	388.851.646	0,00	0	0,00	0	147.500.000	0,00
15-jun-33	1	17.290.069,64	0	388.851.646	0,00	17.290.069,64	102.097.861.215	0	147.500.000	0,00
15-jul-33	0	0,00	0	371.561.576	0,00	0	0,00	0	147.500.000	0,00
15-ago-33	0	0,00	0	371.561.576	0,00	0	0,00	0	147.500.000	0,00
15-sep-33	1	16.889.827,11	0	371.561.576	0,00	16.889.827,11	101.288.293.195	0	147.500.000	0,00
15-oct-33	0	0,00	0	354.671.749	0,00	0	0,00	0	147.500.000	0,00
15-nov-33	0	0,00	0	354.671.749	0,00	0	0,00	0	147.500.000	0,00
15-dic-33	1	16.513.286,82	0	354.671.749	0,00	16.513.286,82	100.549.403.468	0	147.500.000	0,00
15-ene-34	0	0,00	0	338.158.462	0,00	0	0,00	0	147.500.000</	