

F.T.A.: SANTANDER EMPRESAS 2

SANTANDER DE TITULIZACION, S.G.F.T, S.A.
GRAN VÍA DE HORTALEZA, 3
28033 MADRID

santanderdetitulizacion@gruposantander.com

DENOMINACION DEL FONDO: F.T.A.: SANTANDER EMPRESAS 2

INFORMACIÓN CORRESPONDIENTE AL: TRIMESTRE/SEMESTRE: 20/11/2017 - 20/02/2018 AÑO: 2018

Personas que asumen la responsabilidad de esta información y cargos que ocupan: IGNACIO ORTEGA GAVARA - DIRECTOR GENERAL Firma:

I. DATOS GENERALES SOBRE EL FONDO

Fecha de Constitución del Fondo	14 diciembre 2006	Agencia de pago de Bonos	BANCO SANTANDER	
Fecha de Desembolso BT's	18 diciembre 2006	Negociación Mercado	AIAF	
Fecha Final Amortización	23 junio 2050	Agencias de calificación	MOODY'S ESPAÑA FITCH RATINGS STANDARD & POORS	
Sociedad Gestora	SANTANDER DE TITULIZACION, S.G.F.T, S.A	Calificación	Inicial	Actual
	BANCO SANTANDER	BONOS SERIE A1	---	---
		BONOS SERIE A2	---	---
		BONOS SERIE B	---	---
		BONOS SERIE C	---	---
		BONOS SERIE D	Baa3/BBB/BBB+	Aa2 / A / A+
		BONOS SERIE E	Ba1/BB-/BB+	Aa2 / BBB+ / BBB+
		BONOS SERIE F	Ca/CCC-/CCC	C / C / D

II. VALORES EMITIDOS POR EL FONDO: BONOS DE TITULIZACION

SERIES PRELACIÓN CÓDIGO ISIN	Nº BONOS	NOMINAL EN CIRCULACIÓN			
			Inicial	Actual	%Act/In
BONOS SERIE A1 ES0338058033	13.001	Nominal Unitario	100.000,00	0,00	
		Nominal Total	1.300.100.000,00	0,00	0,00 %
BONOS SERIE A2 ES0338058011	13.650	Nominal Unitario	100.000,00	0,00 €	
		Nominal Total	1.365.000.000,00	0,00 €	0,00%
BONOS SERIE B ES0338058029	841	Nominal Unitario	100.000,00	0,00	
		Nominal Total	84.100.000,00	0,00	0,00%
BONOS SERIE C ES0338058037	623	Nominal Unitario	100.000,00	0,00	
		Nominal Total	62.300.000,00	0,00	0,00%
BONOS SERIE D ES0338058045	595	Nominal Unitario	100.000,00	76.513,45	
		Nominal Total	59.500.000,00	45.525.502,75	76,51%
BONOS SERIE E ES0338058052	290	Nominal Unitario	100.000,00	100.000,00	
		Nominal Total	29.000.000,00	29.000.000,00	100,00 %
BONOS SERIE F ES0338058060	537	Nominal Unitario	100.000,00	100.000,00	
		Nominal Total	53.700.000,00	53.700.000,00	100,00 %

AMORTIZACION E INTERESES BONOS					
Actual			Próximo		
Fecha Amortización Período Actual 20 de febrero de 2018			Fecha Próximo Cupón 21 de mayo de 2018		
	Amortización de los Bonos	Intereses Brutos Bonos	Tipo de Interés	Importe Bruto Próximo Cupón	Importe Neto Próximo Cupón
BONOS SERIE A1	0,00 €	0,00 €	0,000%	0,00 €	0,00 €
BONOS SERIE A2	0,00 €	0,00 €	0,000%	0,00 €	0,00 €
BONOS SERIE B	0,00 €	0,00 €	0,000%	0,00 €	0,00 €
BONOS SERIE C	0,00 €	0,00 €	0,000%	0,00 €	0,00 €
BONOS SERIE D	6.094,47 €	46,66 €	0,222%	42,46 €	34,40 €
BONOS SERIE E	0,00 €	452,59 €	1,772%	443,00 €	358,83 €
BONOS SERIE F	0,00 €	0,00 €	0,172%	43,00 €	34,83 €
Amortización devengada no pagada	0,00 €				
Amortización Calendario	NO				

III. ACTIVOS ADQUIRIDOS POR EL FONDO: DERECHOS DE CRÉDITO

DERECHOS DE CRÉDITO	A LA EMISIÓN	SITUACIÓN ACTUAL
Número de Derechos de Crédito	14.742	671
Saldo Pendiente de Amortizar Derechos	2.900.000,027,24	74.525.501,53 €
Importes Unitarios Derechos Vivos	196.716,87	111.066,32 €
Tipos de Interés	4,06 %	0,58%

TASAS DE AMORTIZACIÓN ANTICIPADA	SITUACIÓN ACTUAL
Tasa mensual actual anualizada:	6,94%
Tasa últimos 12 meses anualizada:	9,29%
Tasa anualizada desde Constitución del Fondo	9,02%

F.T.A.: SANTANDER EMPRESAS 2

INFORME TRIMESTRAL BONOS DE TITULIZACIÓN

20 de febrero de 2018

BONOS TITULIZACIÓN DE ACTIVOS. PRINCIPAL	
Saldo anterior	131.851.712,40 €
Amortizaciones	3.626.209,65 €
Saldo actual	128.225.502,75 €
% sobre saldo inicial	4,34%
Amortización devengada no pagada	0,00 €

DATOS	
Fecha de determinación	13/02/2018
Fecha de Pago de Cupón Actual	20/02/2018
Fecha de Pago de Cupón Anterior	20/11/2017
Número de días	92
Tipo de referencia (%)	-0,328%
Próxima Fecha de Pago	21/05/2018

BONOS DE TITULIZACIÓN DE ACTIVOS. INTERESES	
Intereses pagados Serie A1	0,00 €
Intereses pagados Serie A2	0,00 €
Intereses pagados Serie B	0,00 €
Intereses pagados Serie C	0,00 €
Intereses pagados Serie D	27.762,70 €
Intereses pagados Serie E	131.251,10 €
Intereses pagados Serie F	0,00 €
Intereses devengados no pagados	4.180.107,64 €

VIDA RESIDUAL (AÑOS)		
	INICIAL	20/02/2018
BONOS SERIE A1	0,87	0,00
BONOS SERIE A2	3,88	0,00
BONOS SERIE B	7,68	0,00
BONOS SERIE C	7,68	0,00
BONOS SERIE D	7,68	1,71
BONOS SERIE E	7,68	8,04
BONOS SERIE F	4,93	28,26

F.T.A.: SANTANDER EMPRESAS 2**INFORME TRIMESTRAL DERECHOS DE CREDITO**

20 de febrero de 2018

DERECHOS DE CRÉDITO. PRINCIPAL	
Saldo anterior	78.151.709,82 €
Amortizaciones	3.626.208,29 €
Saldo actual	74.525.501,53 €
Número de derechos de crédito	671
Saldo actual de los préstamos hipotecarios	67.045.060,05 €
LTV	60,40%

DERECHOS DE CRÉDITO. INTERESES	
Intereses cobrados en el trimestre	126.128,07 €
Intereses devengados en el trimestre	161.053,81 €

DERECHOS DE CRÉDITO EN MOROSIDAD					
	HASTA 30 DÍAS	30 A 60 DÍAS	60 A 90 DÍAS	90 A 180 DÍAS	MAS 180 DIAS
Principal	77.949,81 €	1.882,62 €	6.727,38 €	4.053,61 €	0,00 €
Intereses	677,61 €	136,57 €	1.218,59 €	220,72 €	0,00 €
Saldo de los derechos de crédito	9.207.825,24 €	192.496,67 €	391.724,92 €	108.236,24 €	493.942,53 €
Número de derechos de crédito	26	3	3	2	4
% sobre saldo de los derechos de crédito	12,36%	0,26%	0,53%	0,15%	0,66%

PRÉSTAMOS EN WRITE OFF	
Write Off acumulado Fecha Pago anterior	7.481.188,44 €
Write Off trimestre	-788.228,27 €
Write Off acumulados actuales	6.692.960,17 €

F.T.A.: SANTANDER EMPRESAS 2

INFORME TRIMESTRAL DERECHOS DE CREDITO

20 de febrero de 2018

CONTENCIOSOS / JUDICIALES	
Saldo anterior	216.605,20 €
Diferencia	277.337,33 €
Saldo actual	493.942,53 €

ADJUDICADOS	
Saldo anterior	8.264.741,07 €
Diferencia	777.613,38 €
Saldo actual	9.042.354,45 €

PERDIDAS DE LA CARTERA	
Saldo anterior	20.954.143,36 €
Diferencia	199.231,02 €
Saldo actual	21.153.374,38 €

F.T.A.: SANTANDER EMPRESAS 2

ESTADO DE ORIGEN Y APLICACIÓN DE FONDOS Y CUENTA DE TESORERÍA

20 de febrero de 2018

ORIGEN	3.726.482,64 €
PRINCIPAL COBRADO	
Amortización derechos de crédito	3.623.968,91 €
INTERESES COBRADOS	
Intereses de derechos de crédito	126.128,07 €
Intereses de reinversión	-30.627,21 €
CONTENCIOSOS / JUDICIALES	612.869,11 €
INGRESOS/GASTOS DE ADJUDICADOS	17.057,65 €
FONDO DE RESERVA	-621.866,76 €
OTROS	-1.047,13 €

ESTADO CUENTA DE TESORERÍA	38.077.201,98 €
FONDO DE RESERVA	
Saldo anterior	37.455.335,22 €
Diferencia	621.866,76 €
Saldo actual	38.077.201,98 €

APLICACIÓN	3.726.482,64 €
GASTOS ORDINARIOS	28.948,72 €
COMISION DE GESTION	17.500,00 €
PAGO SWAP	125.453,35 €
COBRO SWAP	-230.642,88 €
INTERESES BONOS SERIE A1	0,00 €
INTERESES BONOS SERIE A2	0,00 €
INTERESES BONOS SERIE B	0,00 €
INTERESES BONOS SERIE C	0,00 €
INTERESES BONOS SERIE D	27.762,70 €
INTERESES BONOS SERIE E	131.251,10 €
AMORTIZACION BONOS A1	0,00 €
AMORTIZACION BONOS A2	0,00 €
AMORTIZACION BONOS B	0,00 €
AMORTIZACION BONOS C	0,00 €
AMORTIZACION BONOS D	3.626.209,65 €
AMORTIZACION BONOS E	0,00 €
INTERESES S.B. POSTERGADOS	0,00 €
INTERESES S.C. POSTERGADOS	0,00 €
INTERESES S.D. POSTERGADA	0,00 €
INTERESES S.E. POSTERGADA	0,00 €
INTERESES BONOS SERIE F	0,00 €
AMORTIZACION BONOS S.F.	0,00 €
PAGO LIQUIDATIVO SWAP	0,00 €
INTERESES PTO SUBORDINADO	0,00 €
AMORTIZACION PSB GASTOS EMISION	0,00 €
AMORTIZACION PSB GASTOS CONSTITUCION	0,00 €
AMORTIZACION PSB FONDO RESERVA	0,00 €
PAGO COMISION FIJA DE ADMINISTRACION	0,00 €
COMISIÓN VARIABLE/INT.EXTR.SERIE F	0,00 €

F.T.A.: SANTANDER EMPRESAS 2

MEJORA CREDITICIA Y PRÉSTAMO SUBORDINADO

20 de febrero de 2018

MEJORA DE CRÉDITO		
CONCEPTOS	INICIAL	20 de febrero de 2018
EMISIÓN SUBORDINADA	8,10 %	38,91%
FONDO DE RESERVA	53.700.000,00 € (1,82 %)	38.077.201,98 € 51,09%

PRÉSTAMOS SUBORDINADOS		
CONCEPTOS	INICIAL	20 de febrero de 2018
PRESTAMO SUBORDINADO		
Saldo vivo	2.800.000,00 €	325.804,96 €
Tipo de interés	4,264 %	0,172%

F.T.A.: SANTANDER EMPRESAS 2

INFORMACIÓN RELATIVA A LOS TRIGGERS

20 de febrero de 2018

TRIGGERS FONDO DE RESERVA	
1. Si 1.a) ES MAYOR QUE 1.b) NO SE AMORTIZA EL FONDO DE RESERVA:	
1.a) MOROSIDAD DE LAS DC'S SUPERIOR A 90 DÍAS	602.178,77 €
1.b) 1% SALDO VIVO DERECHOS DE CRÉDITO	745.255,02 €
2. Si 2.a) ES MAYOR QUE 2.b) NO SE AMORTIZA EL FONDO DE RESERVA:	
2.a) SALDO DE FALLIDOS	27.846.334,55 €
2.b) 1% SALDO INICIAL DERECHOS DE CRÉDITO	29.000.000,27 €

EL FONDO DE RESERVA NO PUEDE AMORTIZARSE, POR NO ENCONTRARSE EN EL NIVEL MÍNIMO REQUERIDO.

SALDO VIVO ACUMULADO DE PRESTAMOS FALLIDOS	53.747.552,08 €
---	-----------------

TRIGGERS DIFERIMIENTO DE INTERESES CLASE E	
DIFERIMIENTO DE INTS CLASE E (12º LUGAR) SI SALDO VIVO ACUMULADO DE PRESTAMOS FALLIDOS > 123.250.001,16 EUR	NO

CONTRATO	CONTRAPARTE	AGENCIA RATING	RATING MÍNIMO EXIGIDO	RATING ACTUAL
CUENTA TESORERÍA	BANCO SANTANDER	MOODYS FITCH S&P	P-1 c/p F-1 c/p A l/p A-1 c/p	A3 l/p P-2 c/p A- l/p F-2 c/p A- l/p A-2 c/p
SWAP	BANCO SANTANDER	MOODYS FITCH S&P	A2 l/p P-1 c/p A l/p F-1 c/p A l/p	A3 l/p P-2 c/p A- l/p F-2 c/p A- l/p A-2 c/p
AGENTE DE PAGOS	BANCO SANTANDER	MOODYS FITCH S&P	P-1 c/p F-1 c/p A l/p A-1 c/p	A3 l/p P-2 c/p A- l/p F-2 c/p A- l/p A-2 c/p

LA CONTRAPARTE NO TIENE EL RATING MÍNIMO EXIGIDO. SE HA TRASLADADO LA CUENTA DE TESORERÍA A UNA CONTRAPARTE CON EL RATING MÍNIMO EXIGIDO
SE HA CONSTITUIDO UN DEPOSITO EN GARANTIA DEL SWAP.

**FONDO DE TITULIZACIÓN DE ACTIVOS
SANTANDER EMPRESAS 2**

INFORME HISTORICO DE MOROSIDAD

Fecha: 20 de febrero de 2018

MOROSIDAD HISTÓRICA					
	13/02/2017	12/05/2017	12/08/2017	13/11/2017	13/02/2018
DE 15 A 30 DIAS	11,200%	11,625%	11,583%	12,474%	12,355%
DE 30 A 60 DIAS	0,895%	0,253%	0,592%	0,739%	0,258%
DE 60 A 90 DIAS	1,235%	0,996%	0,421%	0,146%	0,526%
DE 90 A 180 DIAS	0,753%	0,209%	0,388%	0,279%	0,145%
MÁS DE 180 DIAS	0,072%	0,184%	0,000%	0,402%	0,663%

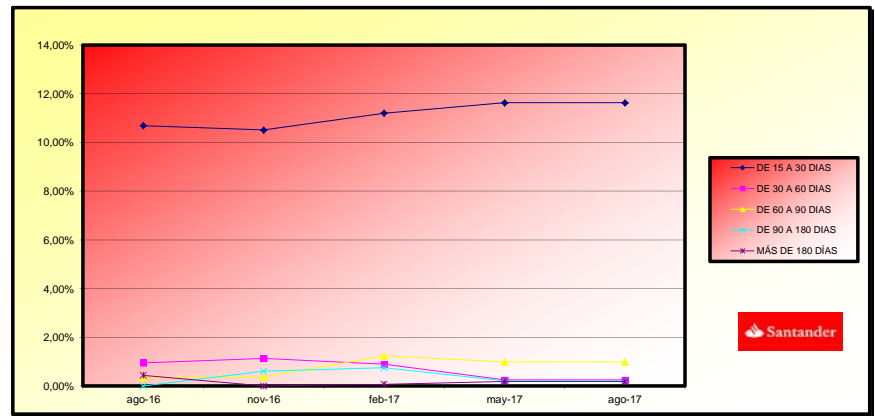

F.T.A.: SANTANDER EMPRESAS 2

DEFINICIONES

20 de febrero de 2018

FECHA DE DETERMINACIÓN Será la fecha en que la Sociedad Gestora, en nombre del Fondo, realizará los cálculos necesarios para distribuir los fondos disponibles existentes a dicha fecha, de acuerdo con el orden de prelación de pagos descrito en el Folleto Informativo. Todos los datos de los Activos Titulizados (Saldo Vivo DC's, tablas de morosidad, propiedades transitorias, datos estadísticos, etc.) están referidos a dicha fecha.

WRITE OFF Préstamos con cuotas pendientes con antigüedad igual o superior a 12 ó 18 meses (según Folleto Informativo).

PÉRDIDAS DE LA CARTERA Aquellos préstamos cuya deuda el Cedente considera que no va a recuperar (neto de recuperaciones).

PRÉSTAMOS FALLIDOS Aquellos préstamos cuya deuda el Cedente considera que no va a recuperar, o aquellos préstamos que tienen cuotas pendientes con antigüedad.

SALDO VIVO ACUMULADO DE PRÉSTAMOS FALLIDOS Saldo vivo acumulado de los Derechos de Crédito derivados de Préstamos Fallidos, sin tener en cuenta los importes recobrados.

ADJUDICADOS Bienes en el activo del Fondo como consecuencia de un proceso judicial o extrajudicial.

CONTENCIOSO / JUDICIAL Préstamos sobre los que el Cedente va a iniciar acciones judiciales. Esta cantidad está incluida en el cuadro de morosidad.

VIDA RESIDUAL Cálculo realizado sin el ejercicio de la opción de clean-up call.

**FONDO DE TITULIZACIÓN DE ACTIVOS
SANTANDER EMPRESAS 2**

Fecha: 20 de febrero de 2018

CARACTERÍSTICAS DEL COLATERAL

CONCENTRACIÓN POR SECTOR		
SECTOR	SALDO VIVO	% SALDO VIVO
AGRICULTURA, GANADERIA, CAZA Y SERVICIOS RELACIONADOS	2.049.054,32	2,52%
SILVICULTURA Y EXPLOTACION FORESTAL	62.991,97	0,10%
PESCA Y ACUICULTURA	188.394,16	0,23%
EXTRACCION DE ANTRACITA,HULLA Y LIGNITO	78.766,92	0,10%
OTRAS INDUSTRIAS EXTRACTIVAS	-	0,00%
INDUSTRIA DE LA ALIMENTACION	242.846,97	0,30%
FABRICACION DE BEBIDAS	126.320,22	0,16%
INDUSTRIA TEXTIL	-	0,00%
CONFECCION DE PRENDAS DE VESTIR	120.800,02	0,15%
INDUSTRIA DEL CUERO Y DEL CALZADO	53.267,51	0,07%
INDUSTRIA DE LA MADERA Y DEL CORCHO, EXCEPTO MUEBLES, CESTERIA	456.229,63	0,56%
INDUSTRIA DEL PAPEL	-	0,00%
ARTES GRAFICAS Y REPRODUCCION DE SOPORTES GRABADOS	29.443,48	0,04%
COQUERIAS Y REFINO DE PETROLEO	-	0,00%
INDUSTRIA QUIMICA	-	0,00%
FABRICACION DE PRODUCTOS DE CAUCHO Y PLASTICOS	-	0,00%
FABRICACION DE OTROS PRODUCTOS MINERALES NO METALICOS	258.854,80	0,32%
METALURGIA; FABRICACION DE PRODUCTOS DE HIERRO, ACERO Y FERRO	78.975,55	0,10%
FABRICACION DE PRODUCTOS METALICOS, EXCEPTO MAQUINARIA	59.222,54	0,07%
FABRICACION DE PRODUCTOS INFORMATICOS, ELECTRONICOS Y OPTICOS	-	0,00%
FABRICACION DE MATERIAL Y EQUIPO ELECTRICO	-	0,00%
FABRICACION DE MAQUINARIA Y EQUIPO N.C.O.P.	165.745,12	0,20%
FABRICACION DE VEHICULOS DE MOTOR, REMOLQUES Y SEMIRREMOLQUE	14.220,58	0,02%
FABRICACION DE OTRO MATERIAL DE TRANSPORTE	-	0,00%
FABRICACION DE MUEBLES	163.484,17	0,20%
OTRAS INDUSTRIAS MANUFACTURERAS	-	0,00%
REPARACIÓN E INSTALACIÓN DE MAQUINARIA	-	0,00%
SUMINISTRO DE ENERGIA ELECTRICA, GAS, VAPOR Y AIRE ACONDICIONADO	-	0,00%
CAPTACION, DEPURACION Y DISTRIBUCION DE AGUA	-	0,00%
RECOGIDA Y TRATAMIENTO DE AGUAS RESIDUALES	-	0,00%
RECOGIDA, TRATAMIENTO Y ELIMINACION DE RESIDUOS; VALORIZACION DE MATERIALES	60.253,63	0,07%
ACTIVIDADES DE DESCONTAMINACION Y OTROS SERVICIOS DE GESTION	156.873,10	0,19%
CONSTRUCCION DE EDIFICIOS	4.603.539,34	5,67%
INGENIERIA CIVIL	163.548,26	0,20%
ACTIVIDADES DE CONSTRUCCION ESPECIALIZADA	2.271.987,55	2,80%
VENTA Y REPARACION DE VEHICULOS DE MOTOR Y MOTOCICLETAS	907.645,41	1,12%
COMERCIO AL POR MAYOR E INTERMEDIARIOS DEL COMERCIO	2.583.668,72	3,18%
COMERCIO AL POR MENOR, EXCEPTO DE VEHICULOS DE MOTOR Y MOTOCICLETAS	6.213.365,81	7,65%
TRANSPORTE TERRESTRE Y POR TUBERIA	3.943.025,89	4,85%
TRANSPORTE MARITIMO Y POR VIAS NAVEGABLES INTERIORES	-	0,00%

**FONDO DE TITULIZACIÓN DE ACTIVOS
SANTANDER EMPRESAS 2**

CONCENTRACIÓN POR SECTOR		
SECTOR	SALDO VIVO	% SALDO VIVO
TRANSPORTE AEREO	-	0,00%
ALMACENAMIENTO Y ACTIVIDADES ANEXAS AL TRANSPORTE	1.048.557,98	1,29%
ACTIVIDADES POSTALES Y DE CORREOS	-	0,00%
SERVICIOS DE ALOJAMIENTO	2.864.108,21	3,53%
SERVICIOS DE COMIDAS Y BEBIDAS	3.297.384,74	4,06%
EDICION	-	0,00%
ACTIVIDADES CINEMATOGRAFICAS, DE VIDEO Y DE PROGRAMAS DE TELEVISIÓN	-	0,00%
TELECOMUNICACIONES	135.947,44	0,17%
PROGRAMACIÓN, CONSULTORIA Y OTRAS ACTIVIDADES DE INFORMACIÓN	101.775,23	0,13%
SERVICIOS DE INFORMACION	22.734,85	0,03%
SERVICIOS FINANCIEROS, EXCEPTO SEGUROS Y FONDOS DE PENSIONES	73.169,43	0,09%
ACTIVIDADES AUXILIARES A LOS SERVICIOS FINANCIEROS	263.648,06	0,32%
ACTIVIDADES INMOBILIARIAS	17.403.923,69	21,43%
ACTIVIDADES JURIDICAS Y DE CONTABILIDAD	3.920.978,65	4,83%
ACTIVIDADES DE LAS SEDES CENTRALES: ACTIVIDADES DE CONSULTORIA	1.345.555,05	1,66%
SERVICIOS TECNICOS DE ARQUITECTURA E INGENIERIA; ENSAYOS	370.799,51	0,46%
INVESTIGACION Y DESARROLLO	-	0,00%
PUBLICIDAD Y ESTUDIOS DE MERCADO	143.396,60	0,18%
OTRAS ACTIVIDADES PROFESIONALES, CIENTIFICAS Y TECNICAS	1.457.645,51	1,79%
ACTIVIDADES VETERINARIAS	232.403,82	0,29%
ACTIVIDADES DE ALQUILER	-	0,00%
ACTIVIDADES RELACIONADAS CON EL EMPLEO	-	0,00%
ACTIVIDADES DE AGENCIAS DE VIAJES; OPERADORES TURISTICOS	-	0,00%
ACTIVIDADES DE SEGURIDAD E INVESTIGACION	-	0,00%
SERVICIOS A EDIFICIOS Y ACTIVIDADES DE JARDINERIA	-	0,00%
ACTIVIDADES ADMINISTRATIVAS Y OTRAS ACTIVIDADES AUXILIARES	602.682,84	0,74%
ADMON.PUBLICA Y DEFENSA;SEGURIDAD SOCIAL OBLIGATORIA	-	0,00%
EDUCACION	390.364,75	0,48%
ACTIVIDADES SANITARIAS	2.269.199,37	2,79%
ASISTENCIA EN ESTABLECIMIENTOS RESIDENCIALES	-	0,00%
ACTIVIDADES DE SERVICIOS SOCIALES SIN ALOJAMIENTO	-	0,00%
ACTIVIDADES DE CREACION, ARTISTICAS Y ESPECTACULOS	1.116.765,54	1,38%
ACTIVIDADES DE BIBLIOTECAS, ARCHIVOS, MUSEOS Y OTRAS ACTIVIDADES	-	0,00%
ACTIVIDADES DE JUEGOS DE AZAR Y APUESTAS	175.153,63	0,22%
ACTIVIDADES DEPORTIVAS, RECREATIVAS Y DE ENTRETENIMIENTO	559.561,49	0,69%
REPARACION DE ORDENADORES, EFECTOS PERSONALES Y ARTICULOS DE	286.551,45	0,35%
OTROS SERVICIOS PERSONALES	1.587.042,27	1,95%
ACTIVIDADES DE LOS HOGARES COMO EMPLEADORES DE PERSONAL DOMÉSTICO	-	0,00%
RESTO	16.476.595,92	20,29%
TOTAL	81.218.461,70	100,00%

**FONDO DE TITULIZACIÓN DE ACTIVOS
SANTANDER EMPRESAS 2**

Fecha: 20 de febrero de 2018

CARACTERÍSTICAS DEL COLATERAL

CONCENTRACION POR DEUDOR		
DEUDOR	SALDO VIVO	% SALDO VIVO
1	6.902.093,60	9,26%
2	2.316.666,74	3,11%
3	1.969.556,81	2,64%
4	1.835.008,48	2,46%
5	1.372.330,16	1,84%
6	1.240.711,20	1,66%
7	1.005.641,16	1,35%
8	926.540,65	1,24%
9	868.421,67	1,17%
10	701.404,75	0,94%
11	616.488,66	0,83%
12	591.591,96	0,79%
13	543.072,06	0,73%
14	466.177,12	0,63%
15	455.935,32	0,61%
16	436.107,50	0,59%
17	427.731,56	0,57%
18	352.005,76	0,47%
19	340.994,02	0,46%
20	326.155,01	0,44%

**FONDO DE TITULIZACIÓN DE ACTIVOS
SANTANDER EMPRESAS 2**

VALORES DE TASACIÓN

Fecha: 20 de febrero de 2018

ESTADÍSTICO DE VALORES DE TASACIÓN ACTUALES SOBRE SALDOS VIVOS				
	SALDO VIVO	% SALDOS VIVOS	Nº PRÉSTAMOS	% Nº DE PRÉSTAMOS
0-9,99	866.640,18	1,29%	34	5,30%
10-19,99	3.439.839,24	5,13%	38	5,93%
20-29,99	2.906.640,95	4,34%	43	6,71%
30-39,99	4.316.504,11	6,44%	54	8,42%
40-49,99	8.004.737,94	11,94%	74	11,54%
50-59,99	5.306.886,54	7,92%	62	9,67%
60-69,99	7.620.312,80	11,37%	76	11,86%
70-79,99	7.105.176,34	10,60%	71	11,08%
>80	27.478.321,95	40,98%	189	29,49%

Fecha	Saldo antes de Pago	Saldo Real	Vector de Prepago	Permanencia final de mes	Mortalidad Mensual	CPR	Mortalidad Mensual	CPR
Date	Outstanding before prepayment	Real outstanding	Prepayment vector	Remaining at the end of the month	Average single monthly mortality	CPR	Monthly single monthly mortality	CPR
			0.78%			9.29%		
18-12-06	2.900.000.027,24		100,00%	100,00%				
15-01-07	2.806.979.518,73	2.791.616.392,80	99,22%	99,45%	0,55%	6,37%	0,55%	6,37%
15-02-07	2.750.994.327,13	2.714.772.114,71	98,44%	98,68%	0,66%	7,64%	0,77%	8,90%
15-03-07	2.718.353.212,00	2.677.832.372,11	97,06%	98,51%	0,50%	5,63%	0,18%	2,09%
15-04-07	2.645.828.228,11	2.597.038.442,85	96,30%	98,15%	0,47%	5,44%	0,36%	4,28%
15-05-07	2.591.533.491,91	2.534.002.134,72	96,14%	97,78%	0,45%	5,25%	0,38%	4,44%
15-06-07	2.487.096.704,25	2.454.476.893,49	95,38%	98,69%	0,22%	2,61%	-0,93%	-11,74%
15-07-07	2.405.507.650,71	2.352.503.236,83	94,63%	97,80%	0,32%	3,75%	0,90%	10,32%
15-08-07	2.334.307.053,56	2.265.671.167,51	93,89%	97,06%	0,37%	4,38%	0,75%	8,68%
15-09-07	2.268.693.256,79	2.224.131.921,84	93,15%	98,04%	0,22%	2,61%	-1,01%	-12,76%
15-10-07	2.222.493.209,82	2.175.825.759,58	92,42%	97,90%	0,21%	2,51%	0,14%	1,65%
15-11-07	2.196.944.632,24	2.148.226.073,27	91,70%	97,78%	0,20%	2,42%	0,12%	1,43%
15-12-07	2.100.776.538,25	2.070.838.243,48	90,98%	98,57%	0,12%	1,43%	-0,81%	-10,17%
15-01-08	2.045.839.881,33	2.025.434.203,04	90,25%	99,00%	0,08%	0,92%	-0,43%	-5,33%
15-02-08	2.008.549.826,27	1.992.143.302,89	89,56%	99,18%	0,06%	0,70%	-0,18%	-2,21%
15-03-08	1.953.799.617,45	1.932.575.998,74	88,85%	98,91%	0,07%	0,87%	0,27%	3,21%
15-04-08	1.903.759.617,45	1.865.772.923,68	88,16%	98,00%	0,13%	1,50%	0,02%	10,49%
15-05-08	1.850.309.595,10	1.815.865.641,75	87,46%	98,03%	0,12%	1,39%	-0,03%	-6,32%
15-06-08	1.786.447.719,24	1.707.518.654,79	86,78%	96,66%	0,13%	1,39%	0,39%	15,50%
15-07-08	1.720.748.951,80	1.659.679.291,85	86,10%	96,45%	0,19%	2,26%	0,22%	2,61%
15-08-08	1.673.821.915,41	1.597.726.262,55	85,42%	95,45%	0,23%	2,75%	1,03%	11,73%
15-09-08	1.626.089.196,25	1.554.387.316,52	84,75%	95,59%	0,21%	2,54%	-0,14%	-1,73%
15-10-08	1.593.912.108,07	1.507.267.805,86	84,09%	94,62%	0,25%	2,97%	1,02%	11,55%
15-11-08	1.548.647.140,54	1.456.790.964,15	83,43%	94,07%	0,27%	3,14%	0,58%	6,74%
15-12-08	1.526.924.716,78	1.388.418.968,16	82,77%	90,93%	0,40%	4,64%	3,34%	33,46%
15-01-09	1.479.412.003,94	1.343.186.151,39	82,12%	90,79%	0,39%	4,53%	0,15%	1,80%
15-02-09	1.439.589.809,62	1.305.415.839,46	81,48%	90,68%	0,38%	4,42%	0,12%	1,47%
15-03-09	1.412.056.817,40	1.249.020.410,74	80,84%	88,52%	0,45%	5,28%	2,38%	25,14%
15-04-09	1.387.321.940,93	1.217.386.775,08	80,20%	87,75%	0,47%	5,45%	0,87%	9,91%
15-05-09	1.349.396.786,81	1.196.402.851,87	79,57%	88,66%	0,41%	4,86%	-1,04%	-13,20%
15-06-09	1.323.036.002,92	1.142.897.375,06	78,96%	86,37%	0,49%	5,69%	2,59%	26,98%
15-07-09	1.292.876.549,23	1.111.951.256,17	78,31%	86,13%	0,49%	5,67%	0,42%	4,59%
15-08-09	1.261.176.216,88	1.063.729.235,17	77,71%	84,34%	0,53%	6,19%	1,93%	20,87%
15-09-09	1.229.685.899,60	1.042.288.780,47	77,10%	84,76%	0,50%	5,84%	-0,49%	-6,09%
15-10-09	1.210.358.122,36	981.679.646,06	76,50%	81,11%	0,61%	7,12%	4,31%	41,07%
15-11-09	1.178.130.312,79	950.172.261,81	75,90%	81,35%	0,59%	6,83%	0,29%	3,60%
15-12-09	1.157.440.047,14	917.323.426,60	75,30%	79,25%	0,64%	7,46%	2,57%	26,84%
15-01-10	1.125.805.625,03	894.305.352,17	74,71%	79,44%	0,62%	7,19%	-0,23%	-2,80%
15-02-10	1.098.840.371,77	863.171.384,20	74,13%	78,55%	0,63%	7,34%	1,11%	12,57%
15-03-10	1.076.842.692,03	821.342.987,99	73,54%	76,27%	0,69%	8,00%	2,90%	29,77%
15-04-10	1.058.381.496,86	800.820.891,64	72,97%	75,66%	0,69%	7,89%	0,80%	9,89%
15-05-10	1.028.436.360,16	775.897.477,61	72,39%	75,44%	0,68%	7,92%	0,29%	3,44%
15-06-10	1.007.069.186,78	730.989.711,21	71,83%	72,59%	0,76%	8,75%	3,79%	37,09%
15-07-10	981.044.034,81	711.045.743,62	71,26%	72,48%	0,75%	8,59%	0,15%	1,67%
15-08-10	957.341.329,80	699.529.916,29	70,70%	73,07%	0,71%	8,20%	-0,82%	-10,25%
15-09-10	930.498.129,20	680.483.195,01	70,15%	73,82%	0,67%	7,89%	-1,02%	-12,87%
15-10-10	914.910.258,28	666.963.684,64	69,60%	72,90%	0,68%	7,92%	1,24%	13,93%
15-11-10	899.639.760,97	636.486.181,17	69,05%	71,54%	0,71%	8,19%	1,86%	20,16%
15-12-10	872.149.458,74	597.705.449,28	68,51%	68,53%	0,78%	9,01%	4,21%	40,32%
15-01-11	844.192.083,86	570.829.816,29	68,00%	69,37%	0,74%	8,59%	0,39%	4,55%
15-02-11	815.354.826,55	559.179.374,75	67,44%	68,58%	0,75%	8,65%	0,65%	7,45%
15-03-11	797.699.912,53	529.440.449,38	66,91%	66,37%	0,80%	9,19%	3,22%	32,50%
15-04-11	783.614.362,59	506.926.420,08	66,38%	64,69%	0,83%	9,56%	2,53%	26,48%
15-05-11	761.045.092,21	490.675.963,98	65,86%	64,47%	0,82%	9,36%	0,34%	3,53%
15-06-11	746.959.340,81	473.668.420,85	65,35%	63,40%	0,84%	9,63%	1,67%	18,31%
15-07-11	729.750.891,29	452.627.149,26	64,83%	62,02%	0,86%	9,90%	2,16%	23,08%
15-08-11	714.569.004,54	449.378.223,33	64,33%	62,89%	0,82%	9,46%	-1,39%	-18,04%
15-09-11	701.850.077,79	443.841.841,35	63,82%	63,24%	0,89%	9,20%	-0,56%	-6,90%
15-10-11	692.322.685,12	432.813.139,42	63,25%	62,32%	0,91%	9,27%	1,17%	12,57%
15-11-11	671.777.030,08	424.485.373,09	62,82%	63,19%	0,78%	8,91%	-1,10%	-14,09%
15-12-11	661.278.947,74	419.273.142,39	62,33%	63,40%	0,76%	8,71%	-0,34%	-4,16%
15-01-12	650.785.816,41	404.525.329,67	61,84%	62,16%	0,78%	8,93%	1,96%	21,13%
15-02-12	637.024.757,11	395.856.640,29	61,35%	62,14%	0,80%	9,07%	0,03%	0,36%
15-03-12	624.607.025,29	388.325.531,85	60,87%	62,17%	0,75%	8,66%	-0,05%	-0,57%
15-04-12	615.715.101,75	376.423.801,17	60,40%	61,14%	0,77%	8,81%	1,66%	18,25%
15-05-12	599.546.028,12	370.463.863,43	59,92%	61,79%	0,74%	8,50%	-1,07%	-13,64%
15-06-12	589.482.241,95	354.073.317,47	59,45%	60,07%	0,77%	8,85%	2,79%	28,80%
15-07-12	579.420.237,39	347.844.004,83	58,98%	60,03%	0,76%	8,73%	0,76%	8,76%
15-08-12	567.423.374,46	339.772.827,16	58,52%	59,88%	0,75%	8,65%	0,26%	3,02%
15-09-12	556.493.489,18	332.357.137,11	58,06%	59,72%	0,74%	8,57%	0,26%	3,09%
15-10-12	549.083.646,97	324.396.511,50	57,61%	59,08%	0,75%	8,63%	1,08%	12,20%
15-11-12	533.121.257,57	319.879.651,81	57,15%	60,00%	0,72%	8,27%	-1,56%	-20,41%
15-12-12	524.698.457,29	313.694.736,87	56,71%	59,77%	0,71%	8,22%	0,39%	4,65%
15-01-13	516.057.446,65	303.648.453,95	56,26%	58,84%	0,72%	8,35%	1,55%	17,13%
15-02-13	504.604.933,11	297.705.536,27	55,82%	59,00%	0,71%	8,20%	-0,27%	-3,58%
15-03-13	494.998.368,21	293.592.744,18	55,38%	59,31%	0,69%	8,02%	-0,53%	-6,28%
15-04-13	488.048.749,54	286.866.887,98	54,95%	58,78%	0,69%	7,89%	0,05%	0,70%
15-05-13	477.498.539,72	277.254.673,59	54,52%	58,06%	0,70%	8,12%	1,22%	13,65%
15-06-13	470.246.728,57	270.394.245,99	54,09%	57,50%	0,71%	8,16%	0,97%	11,04%
15-07-13	462.258.597,03	256.253.205,53	53,66%	55,44%	0,74%	8,57%	3,59%	35,53%
15-08-13	453.870.803,08	250.519.128,37	53,24%	55,66%	0,73%	8,41%	-0,11%	-5,01%
15-09-13	446.154.813,10	247.886.721,01	52,82%	55,66%	0,72%	8,34%	0,18%	9,15%
15-10-13	440.785.756,12	244.878.846,04	52,41%	55,56%	0,71%	8,24%	0,01%	0,12%
15-11-13	434.045.403,27	239.584.613,21	52,00%	55,20%	0,71%	8,23%	0,64%	7,44%
15-12-13	428.718.185,46	236.208.442,87	51,59%	55,10%	0,71%	8,16%	0,18%	2,18%
15-01-14	423.025.951,78	233.286.979,02	51,19%	55,19%	0,70%	8,06%	0,19%	2,30%
15-02-14	416.628.729,02	229.463.192,13	50,78%	55,08%	0,69%	7,99%	0,13%	1,58%
15-03-14	410.827.061,23	226.653.722,72	50,39%	55,17%	0,68%	7,88%	-0,17%	-2,07%
15-04-14	405.561.676,02	224.011.632,65	49,99%	55,23%	0,67%	7,78%	-0,12%	-1,42%
15-05-14	399.001.801,29	219.074.553,21	49,60%	54,91%	0,67%	7,77%	0,60%	6,92%
15-06-14	393.833.239,00	216.130.647,94	49,21%	54,88%	0,66%	7,68%	0,05%	0,70%
15-07-14	388.075.954,86	213.194.992,61	48,82%	54,94%	0,66%	7,59%	-0,11%	-1,27%
15-08-14	382.172.449,44	193.900.028,62	48,44%	50,74%	0,73%	8,47%	7,65%	61,50%
15-09-14	377.919.671,33	191.493.042,99	48,06%	50,75%	0,73%	8,38%	-0,03%	-0,35%
15-10-14	373.139.940,87	189.649.920,20	47,68%	50,87%	0,72%	8,27%	0,23%	2,83%
15-11-14	366.941.315,79	186.855.123,99	47,31%	50,93%	0,71%	8,17%	-0,11%	-1,31%
15-12-14	362.129.873,97	174.752.342,21	46,94%	48,26%	0			

0.00 0.00 0.00 1.71 8.04 28.26

20-feb-18

										0.00		0.00		0.00		1.71		8.04		28.26	
Fecha	Principal Disponible	Serie A1	Serie A2	Serie B	Serie C	Serie D	Serie E	Serie F	Amortización Serie A2	Vida Media A2	Amortización Serie B	Vida Media B	Amortización Serie C	Vida Media C	Amortización Serie D	Vida Media D	Amortización Serie E	Vida Media E	Amortización Serie F	Vida Media F	
Date	Principal available	Class A1	Class A2	Class B	Class C	Class D	Class E	Class F	Redemption Class A2	Average Life A2	Redemption Class B	Average Life B	Redemption Class C	Average Life C	Redemption Class D	Average Life D	Redemption Class E	Average Life E	Redemption Class F	Average Life F	
18-dic-06		1.300.100.000	1.365.000.000	84.100.000	62.300.000	59.500.000	29.000.000	53.700.000													
20-ene-07	0	0.00	1.300.100.000	1.365.000.000	84.100.000	62.300.000	59.500.000	29.000.000	53.700.000	0.00	0	0.00	0	0.00	0	0.00	0	0.00	0	0.00	
20-feb-07	0	0.00	1.300.100.000	1.365.000.000	84.100.000	62.300.000	59.500.000	29.000.000	53.700.000	0.00	0	0.00	0	0.00	0	0.00	0	0.00	0	0.00	
20-mar-07	0	0.00	1.300.100.000	1.365.000.000	84.100.000	62.300.000	59.500.000	29.000.000	53.700.000	0.00	0	0.00	0	0.00	0	0.00	0	0.00	0	0.00	
20-abr-07	0	0.00	1.300.100.000	1.365.000.000	84.100.000	62.300.000	59.500.000	29.000.000	53.700.000	0.00	0	0.00	0	0.00	0	0.00	0	0.00	0	0.00	
20-may-07	1	365.997.892.52	1.300.100.000	1.365.000.000	84.100.000	62.300.000	59.500.000	29.000.000	53.700.000	0.00	0	0.00	0	0.00	0	0.00	0	0.00	0	0.00	
20-jun-07	0	0.00	934.102.107	1.365.000.000	84.100.000	62.300.000	59.500.000	29.000.000	53.700.000	0.00	0	0.00	0	0.00	0	0.00	0	0.00	0	0.00	
20-jul-07	0	0.00	934.102.107	1.365.000.000	84.100.000	62.300.000	59.500.000	29.000.000	53.700.000	0.00	0	0.00	0	0.00	0	0.00	0	0.00	0	0.00	
20-ago-07	1	268.330.967.21	934.102.107	1.365.000.000	84.100.000	62.300.000	59.500.000	29.000.000	53.700.000	0.00	0	0.00	0	0.00	0	0.00	0	0.00	0	0.00	
20-sep-07	0	0.00	665.771.140	1.365.000.000	84.100.000	62.300.000	59.500.000	29.000.000	53.700.000	0.00	0	0.00	0	0.00	0	0.00	0	0.00	0	0.00	
20-oct-07	0	0.00	665.771.140	1.365.000.000	84.100.000	62.300.000	59.500.000	29.000.000	53.700.000	0.00	0	0.00	0	0.00	0	0.00	0	0.00	0	0.00	
20-nov-07	1	117.445.094.24	665.771.140	1.365.000.000	84.100.000	62.300.000	59.500.000	29.000.000	53.700.000	0.00	0	0.00	0	0.00	0	0.00	0	0.00	0	0.00	
20-dic-07	0	0.00	548.326.046	1.365.000.000	84.100.000	62.300.000	59.500.000	29.000.000	53.700.000	0.00	0	0.00	0	0.00	0	0.00	0	0.00	0	0.00	
20-ene-08	0	0.00	548.326.046	1.365.000.000	84.100.000	62.300.000	59.500.000	29.000.000	53.700.000	0.00	0	0.00	0	0.00	0	0.00	0	0.00	0	0.00	
20-feb-08	1	156.082.770.38	548.326.046	1.365.000.000	84.100.000	62.300.000	59.500.000	29.000.000	53.700.000	0.00	0	0.00	0	0.00	0	0.00	0	0.00	0	0.00	
20-mar-08	0	0.00	392.243.276	1.365.000.000	84.100.000	62.300.000	59.500.000	29.000.000	53.700.000	0.00	0	0.00	0	0.00	0	0.00	0	0.00	0	0.00	
20-abr-08	0	0.00	392.243.276	1.365.000.000	84.100.000	62.300.000	59.500.000	29.000.000	53.700.000	0.00	0	0.00	0	0.00	0	0.00	0	0.00	0	0.00	
20-may-08	1	178.277.661.14	392.243.276	1.365.000.000	84.100.000	62.300.000	59.500.000	29.000.000	53.700.000	0.00	0	0.00	0	0.00	0	0.00	0	0.00	0	0.00	
20-jun-08	0	0.00	213.965.615	1.365.000.000	84.100.000	62.300.000	59.500.000	29.000.000	53.700.000	0.00	0	0.00	0	0.00	0	0.00	0	0.00	0	0.00	
20-jul-08	0	0.00	213.965.615	1.365.000.000	84.100.000	62.300.000	59.500.000	29.000.000	53.700.000	0.00	0	0.00	0	0.00	0	0.00	0	0.00	0	0.00	
20-ago-08	1	216.139.379.20	213.965.615	1.365.000.000	84.100.000	62.300.000	59.500.000	29.000.000	53.700.000	0.00	0	0.00	0	0.00	0	0.00	0	0.00	0	0.00	
20-sep-08	0	0.00	0	1.365.000.000	84.100.000	62.300.000	59.500.000	29.000.000	53.700.000	0.00	0	0.00	0	0.00	0	0.00	0	0.00	0	0.00	
20-oct-08	0	0.00	0	1.365.000.000	84.100.000	62.300.000	59.500.000	29.000.000	53.700.000	0.00	0	0.00	0	0.00	0	0.00	0	0.00	0	0.00	
20-nov-08	1	140.935.298.40	0	1.365.000.000	84.100.000	62.300.000	59.500.000	29.000.000	53.700.000	143.109.063.09	-483.565.524.181	0.00	0	0.00	0	0.00	0	0.00	0	0.00	
20-dic-08	0	0.00	1.221.890.937	1.365.000.000	84.100.000	62.300.000	59.500.000	29.000.000	53.700.000	0.00	0	0.00	0	0.00	0	0.00	0	0.00	0	0.00	
20-ene-09	0	0.00	1.221.890.937	1.365.000.000	84.100.000	62.300.000	59.500.000	29.000.000	53.700.000	0.00	0	0.00	0	0.00	0	0.00	0	0.00	0	0.00	
20-feb-09	1	151.375.125.69	1.221.890.937	1.365.000.000	84.100.000	62.300.000	59.500.000	29.000.000	53.700.000	151.375.125.69	-497.570.038.143	0.00	0	0.00	0	0.00	0	0.00	0	0.00	
20-mar-09	0	0.00	1.070.515.811	1.365.000.000	84.100.000	62.300.000	59.500.000	29.000.000	53.700.000	0.00	0	0.00	0	0.00	0	0.00	0	0.00	0	0.00	
20-abr-09	0	0.00	1.070.515.811	1.365.000.000	84.100.000	62.300.000	59.500.000	29.000.000	53.700.000	0.00	0	0.00	0	0.00	0	0.00	0	0.00	0	0.00	
20-may-09	1	109.012.986.59	1.070.515.811	1.365.000.000	84.100.000	62.300.000	59.500.000	29.000.000	53.700.000	109.012.986.59	-348.623.531.115	0.00	0	0.00	0	0.00	0	0.00	0	0.00	
20-jun-09	0	0.00	961.502.825	1.365.000.000	84.100.000	62.300.000	59.500.000	29.000.000	53.700.000	0.00	0	0.00	0	0.00	0	0.00	0	0.00	0	0.00	
20-jul-09	0	0.00	961.502.825	1.365.000.000	84.100.000	62.300.000	59.500.000	29.000.000	53.700.000	0.00	0	0.00	0	0.00	0	0.00	0	0.00	0	0.00	
20-ago-09	1	132.673.616.70	961.502.825	1.365.000.000	84.100.000	62.300.000	59.500.000	29.000.000	53.700.000	132.673.616.70	-412.084.253.470	0.00	0	0.00	0	0.00	0	0.00	0	0.00	
20-sep-09	0	0.00	828.829.208	1.365.000.000	84.100.000	62.300.000	59.500.000	29.000.000	53.700.000	0.00	0	0.00	0	0.00	0	0.00	0	0.00	0	0.00	
20-oct-09	0	0.00	828.829.208	1.365.000.000	84.100.000	62.300.000	59.500.000	29.000.000	53.700.000	0.00	0	0.00	0	0.00	0	0.00	0	0.00	0	0.00	
20-nov-09	1	104.556.973.36	828.829.208	1.365.000.000	84.100.000	62.300.000	59.500.000	29.000.000	53.700.000	104.556.973.36	-315.134.717.707	0.00	0	0.00	0	0.00	0	0.00	0	0.00	
20-dic-09	0	0.00	724.272.235	1.365.000.000	84.100.000	62.300.000	59.500.000	29.000.000	53.700.000	0.00	0	0.00	0	0.00	0	0.00	0	0.00	0	0.00	
20-ene-10	0	0.00	724.272.235	1.365.000.000	84.100.000	62.300.000	59.500.000	29.000.000	53.700.000	0.00	0	0.00	0	0.00	0	0.00	0	0.00	0	0.00	
20-feb-10	1	96.000.877.61	724.272.235	1.365.000.000	84.100.000	62.300.000	59.500.000	29.000.000	53.700.000	96.000.877.61	-280.514.564.376	0.00	0	0.00	0	0.00	0	0.00	0	0.00	
20-mar-10	0	0.00	628.271.357	1.365.000.000	84.100.000	62.300.000	59.500.000	29.000.000	53.700.000	0.00	0	0.00	0	0.00	0	0.00	0	0.00	0	0.00	
20-abr-10	0	0.00	628.271.357	1.365.000.000	84.100.000	62.300.000	59.500.000	29.000.000	53.700.000	0.00	0	0.00	0	0.00	0	0.00	0	0.00	0	0.00	
20-may-10	1	87.273.906.59	628.271.357	1.365.000.000	84.100.000	62.300.000	59.500.000	29.000.000	53.700.000	87.273.906.59	-247.246.977.369	0.00	0	0.00	0	0.00	0	0.00	0	0.00	
20-jun-10	0	0.00	540.997.450	1.365.000.000	84.100.000	62.300.000	59.500.000	29.000.000	53.700.000	0.00	0	0.00	0	0.00	0	0.00	0	0.00	0	0.00	
20-jul-10	0	0.00	540.997.450	1.365.000.000	84.100.000	62.300.000	59.500.000	29.000.000	53.700.000	0.00	0	0.00	0	0.00	0	0.00	0	0.00	0	0.00	
20-ago-10	1	76.367.561.32	540.997.450	1.365.000.000	84.100.000	62.300.000	59.500.000	29.000.000	53.700.000	76.367.561.32	-209.323.485.578	0.00	0	0.00	0	0.00	0	0.00	0	0.00	
20-sep-10	0	0.00	464.629.889	1.365.000.000	84.100.000	62.300.000	59.500.000	29.000.000	53.700.000	0.00	0	0.00	0	0.00	0	0.00	0	0.00	0	0.00	
20-oct-10	0	0.00	464.629.889	1.365.000.000	84.100.000	62.300.000	59.500.000	29.000.000	53.700.000	0.00	0	0.00	0	0.00	0	0.00	0	0.00	0	0.00	
20-nov-10	1	63.043.735.12	464.629.889	1.365.000.000	84.100.000	62.300.000	59.500.000	29.000.000	53.700.000	63.043.735.12	-167.002.854.333	0.00	0	0.00	0	0.00	0	0.00	0	0.00	
20-dic-10	0	0.00	401.586.154	1.365.000.000	84.100.000	62.300.000	59.500.000	29.000.000	53.700.000	0.00	0	0.00	0	0.00	0	0.00	0	0.00	0	0.00	
20-ene-11	0	0.00	401.586.154	1.365.000.000	84.100.000	62.300.000	59.500.000	29.000.000	53.700.000	0.00	0	0.00	0	0.00	0	0.00	0	0.00	0	0.00	
20-feb-11	1	77.306.806.42	401.586.154	1.365.000.000	84.100.000	62.300.000	59.500.000	29.000.000	53.700.000	77.306.806.42	-197.673.504.016										

0.00 0.00 0.00 1.71 8.04 28.26

20-feb-18

0.00 0.00 0.00 1.71 8.04 28.26

Fecha	Principal Disponible	Serie A1	Serie A2	Serie B	Serie C	Serie D	Serie E	Serie F	Amortización Serie A2	Vida Media A2	Amortización Serie B	Vida Media B	Amortización Serie C	Vida Media C	Amortización Serie D	Vida Media D	Amortización Serie E	Vida Media E	Amortización Serie F	Vida Media F	
Date	Principal available	Class A1	Class A2	Class B	Class C	Class D	Class E	Class F	Redemption Class A2	Average Life A2	Redemption Class B	Average Life B	Redemption Class C	Average Life C	Redemption Class D	Average Life D	Redemption Class E	Average Life E	Redemption Class F	Average Life F	
20-oct-14	0	0.00	0	0	34.320.930	62.300.000	59.500.000	29.000.000	53.700.000	0.00	0	0.00	0	0.00	0	0.00	0	0.00	0	0.00	0
20-nov-14	1	11.529.845.54	0	0	34.320.930	62.300.000	59.500.000	29.000.000	53.700.000	0.00	0	11.529.845.54	-13.697.456.496	0.00	0	0.00	0	0.00	0	0.00	0
20-dic-14	0	0.00	0	0	22.791.085	62.300.000	59.500.000	29.000.000	53.700.000	0.00	0	0.00	0	0.00	0	0.00	0	0.00	0	0.00	0
20-ene-15	0	0.00	0	0	22.791.085	62.300.000	59.500.000	29.000.000	53.700.000	0.00	0	0.00	0	0.00	0	0.00	0	0.00	0	0.00	0
20-feb-15	1	11.189.231.93	0	0	22.791.085	62.300.000	59.500.000	29.000.000	53.700.000	0.00	0	11.189.231.93	-12.263.398.191	0.00	0	0.00	0	0.00	0	0.00	0
20-mar-15	0	0.00	0	0	11.601.853	62.300.000	59.500.000	29.000.000	53.700.000	0.00	0	0.00	0	0.00	0	0.00	0	0.00	0	0.00	0
20-abr-15	0	0.00	0	0	11.601.853	62.300.000	59.500.000	29.000.000	53.700.000	0.00	0	0.00	0	0.00	0	0.00	0	0.00	0	0.00	0
20-may-15	1	10.386.088.69	0	0	11.601.853	62.300.000	59.500.000	29.000.000	53.700.000	0.00	0	10.386.088.69	-10.458.791.312	0.00	0	0.00	0	0.00	0	0.00	0
20-jun-15	0	0.00	0	0	1.215.764	62.300.000	59.500.000	29.000.000	53.700.000	0.00	0	0.00	0	0.00	0	0.00	0	0.00	0	0.00	0
20-jul-15	0	0.00	0	0	1.215.764	62.300.000	59.500.000	29.000.000	53.700.000	0.00	0	0.00	0	0.00	0	0.00	0	0.00	0	0.00	0
20-ago-15	1	9.947.023.51	0	0	1.215.764	62.300.000	59.500.000	29.000.000	53.700.000	0.00	0	1.215.763.93	-1.112.423.995	8.731.259.58	-7.989.102.519	0.00	0	0.00	0	0.00	0
20-sep-15	0	0.00	0	0	0	53.568.740	59.500.000	29.000.000	53.700.000	0.00	0	0.00	0	0.00	0	0.00	0	0.00	0	0.00	0
20-oct-15	0	0.00	0	0	0	53.568.740	59.500.000	29.000.000	53.700.000	0.00	0	0.00	0	0.00	0	0.00	0	0.00	0	0.00	0
20-nov-15	1	8.835.438.50	0	0	0	53.568.740	59.500.000	29.000.000	53.700.000	0.00	0	8.835.438.50	-7.271.565.887	0.00	0	0.00	0	0.00	0	0.00	0
20-dic-15	0	0.00	0	0	0	44.733.302	59.500.000	29.000.000	53.700.000	0.00	0	0.00	0	0.00	0	0.00	0	0.00	0	0.00	0
20-ene-16	0	0.00	0	0	0	44.733.302	59.500.000	29.000.000	53.700.000	0.00	0	0.00	0	0.00	0	0.00	0	0.00	0	0.00	0
20-feb-16	1	8.582.970.90	0	0	0	44.733.302	59.500.000	29.000.000	53.700.000	0.00	0	8.582.970.90	-6.274.151.726	0.00	0	0.00	0	0.00	0	0.00	0
20-mar-16	0	0.00	0	0	0	36.150.331	59.500.000	29.000.000	53.700.000	0.00	0	0.00	0	0.00	0	0.00	0	0.00	0	0.00	0
20-abr-16	0	0.00	0	0	0	36.150.331	59.500.000	29.000.000	53.700.000	0.00	0	0.00	0	0.00	0	0.00	0	0.00	0	0.00	0
20-may-16	1	8.077.853.53	0	0	0	36.150.331	59.500.000	29.000.000	53.700.000	0.00	0	8.077.853.53	-5.177.904.111	0.00	0	0.00	0	0.00	0	0.00	0
20-jun-16	0	0.00	0	0	0	28.072.477	59.500.000	29.000.000	53.700.000	0.00	0	0.00	0	0.00	0	0.00	0	0.00	0	0.00	0
20-jul-16	0	0.00	0	0	0	28.072.477	59.500.000	29.000.000	53.700.000	0.00	0	0.00	0	0.00	0	0.00	0	0.00	0	0.00	0
20-ago-16	1	7.665.903.96	0	0	0	28.072.477	59.500.000	29.000.000	53.700.000	0.00	0	7.665.903.96	-4.208.581.276	0.00	0	0.00	0	0.00	0	0.00	0
20-sep-16	0	0.00	0	0	0	20.406.574	59.500.000	29.000.000	53.700.000	0.00	0	0.00	0	0.00	0	0.00	0	0.00	0	0.00	0
20-oct-16	0	0.00	0	0	0	20.406.574	59.500.000	29.000.000	53.700.000	0.00	0	0.00	0	0.00	0	0.00	0	0.00	0	0.00	0
20-nov-16	1	6.601.776.26	0	0	0	20.406.574	59.500.000	29.000.000	53.700.000	0.00	0	6.601.776.26	-3.017.011.750	0.00	0	0.00	0	0.00	0	0.00	0
20-dic-16	0	0.00	0	0	0	13.804.797	59.500.000	29.000.000	53.700.000	0.00	0	0.00	0	0.00	0	0.00	0	0.00	0	0.00	0
20-ene-17	0	0.00	0	0	0	13.804.797	59.500.000	29.000.000	53.700.000	0.00	0	0.00	0	0.00	0	0.00	0	0.00	0	0.00	0
20-feb-17	1	6.453.257.16	0	0	0	13.804.797	59.500.000	29.000.000	53.700.000	0.00	0	6.453.257.16	-2.355.438.865	0.00	0	0.00	0	0.00	0	0.00	0
20-mar-17	0	0.00	0	0	0	7.351.540	59.500.000	29.000.000	53.700.000	0.00	0	0.00	0	0.00	0	0.00	0	0.00	0	0.00	0
20-abr-17	0	0.00	0	0	0	7.351.540	59.500.000	29.000.000	53.700.000	0.00	0	0.00	0	0.00	0	0.00	0	0.00	0	0.00	0
20-may-17	1	5.826.994.39	0	0	0	7.351.540	59.500.000	29.000.000	53.700.000	0.00	0	5.826.994.39	-1.608.250.452	0.00	0	0.00	0	0.00	0	0.00	0
20-jun-17	0	0.00	0	0	0	1.524.546	59.500.000	29.000.000	53.700.000	0.00	0	0.00	0	0.00	0	0.00	0	0.00	0	0.00	0
20-jul-17	0	0.00	0	0	0	1.524.546	59.500.000	29.000.000	53.700.000	0.00	0	0.00	0	0.00	0	0.00	0	0.00	0	0.00	0
20-ago-17	1	5.623.375.43	0	0	0	1.524.546	59.500.000	29.000.000	53.700.000	0.00	0	5.623.375.43	-280.516.416	4.098.829.72	-754.184.666	0.00	0	0.00	0	0.00	0
20-sep-17	0	0.00	0	0	0	55.401.170	29.000.000	29.000.000	53.700.000	0.00	0	0.00	0	0.00	0	0.00	0	0.00	0	0.00	0
20-oct-17	0	0.00	0	0	0	55.401.170	29.000.000	29.000.000	53.700.000	0.00	0	0.00	0	0.00	0	0.00	0	0.00	0	0.00	0
20-nov-17	1	4.983.251.21	0	0	0	55.401.170	29.000.000	29.000.000	53.700.000	0.00	0	4.983.251.21	-458.459.111	0.00	0	0.00	0	0.00	0	0.00	0
20-dic-17	0	0.00	0	0	0	50.417.919	29.000.000	29.000.000	53.700.000	0.00	0	0.00	0	0.00	0	0.00	0	0.00	0	0.00	0
20-ene-18	0	0.00	0	0	0	50.417.919	29.000.000	29.000.000	53.700.000	0.00	0	0.00	0	0.00	0	0.00	0	0.00	0	0.00	0
20-feb-18	1	4.892.444.78	0	0	0	50.417.919	29.000.000	29.000.000	53.700.000	0.00	0	4.892.444.78	0.00	0.00	0	0.00	0	0.00	0	0.00	0
20-mar-18	0	0.00	0	0	0	45.525.474	29.000.000	29.000.000	53.700.000	0.00	0	0.00	0	0.00	0	0.00	0	0.00	0	0.00	0
20-abr-18	0	0.00	0	0	0	45.525.474	29.000.000	29.000.000	53.700.000	0.00	0	0.00	0	0.00	0	0.00	0	0.00	0	0.00	0
20-may-18	1	4.649.951.13	0	0	0	45.525.474	29.000.000	29.000.000	53.700.000	0.00	0	4.649.951.13	413.845.651	0.00	0	0.00	0	0.00	0	0.00	0
20-jun-18	0	0.00	0	0	0	40.875.523	29.000.000	29.000.000	53.700.000	0.00	0	0.00	0	0.00	0	0.00	0	0.00	0	0.00	0
20-jul-18	0	0.00	0	0	0	40.875.523	29.000.000	29.000.000	53.700.000	0.00	0	0.00	0	0.00	0	0.00	0	0.00	0	0.00	0
20-ago-18	1	4.370.042.64	0	0	0	40.875.523	29.000.000	29.000.000	53.700.000	0.00	0	4.370.042.64	790.977.718	0.00	0	0.00	0	0.00	0	0.00	0
20-sep-18	0	0.00	0	0	0	36.505.481	29.000.000	29.000.000	53.700.000	0.00	0	0.00	0	0.00	0	0.00	0	0.00	0	0.00	0
20-oct-18	0	0.00	0	0	0	36.505.481	29.000.000	29.000.000	53.700.000	0.00	0	0.00	0	0.00	0	0.00	0	0.00	0	0.00	0
20-nov-18	1	3.851.599.88	0	0	0	36.505.481	29.000.000	29.000.000	53.700.000	0.00	0	3.851.599.88	1.051.486.768	0.00	0	0.00	0	0.00	0	0.00	0
20-dic-18	0	0.00	0	0	0	32.653.881	29.000.000	29.000.000	53.700.000	0.00	0	0.00	0	0.00	0	0.00	0	0.00	0	0.00	0
20-ene-19	0	0.00	0	0	0	32.653.881	29.000.000	29.000.000	53.700.000	0.00	0	0.00	0	0.00	0	0.00	0	0.00	0	0.00	0
20-feb-19	1	3.647.702.45	0	0	0	32.653.881	29.000.000	29.000.000	53.700.000	0.00	0	3.647.702.45	1.331.411.396	0.00	0	0.00	0	0.00	0	0.00	0
20-mar-19	0	0.00	0	0	0	29.006.178	29.000.000	29.000.000	53.700.000	0.00	0	0.00	0	0.00	0	0.00	0	0.00	0	0.00	0
20-abr-19	0	0.00	0	0	0	29.006.178	29.000.000	29.000.000	53.700.000	0.00	0	0.00	0	0.00	0	0.00	0	0.00	0	0.00	0
20-may-19	1	3.574.395.58	0	0	0	29.006.178	29.000.000	29.000.000	53.700.000	0.00	0	3.574.395.58</									

0.00 0.00 0.00 1.71 8.04 28.26

20-feb-18

										0.00	0.00				0.00				1.71				8.04				28.26			
Fecha	Principal Disponible	Serie A1	Serie A2	Serie B	Serie C	Serie D	Serie E	Serie F	Amortización Serie A2	Vida Media A2	Amortización Serie B	Vida Media B	Amortización Serie C	Vida Media C	Amortización Serie D	Vida Media D	Amortización Serie E	Vida Media E	Amortización Serie F	Vida Media F										
Date	Principal available	Class A1	Class A2	Class B	Class C	Class D	Class E	Class F	Redemption Class A2	Average Life A2	Redemption Class B	Average Life B	Redemption Class C	Average Life C	Redemption Class D	Average Life D	Redemption Class E	Average Life E	Redemption Class F	Average Life F										
20-ago-30	1	316.529,47	0	0	0	0	0	3.463.742	53.700.000	0,00	0,00	0,00	0,00	0,00	0,00	0,00	0,00	0,00	0,00	0,00										
20-sep-30	0	0,00	0	0	0	0	0	3.147.213	53.700.000	0,00	0,00	0,00	0,00	0,00	0,00	0,00	0,00	0,00	0,00	0,00										
20-oct-30	0	0,00	0	0	0	0	0	3.147.213	53.700.000	0,00	0,00	0,00	0,00	0,00	0,00	0,00	0,00	0,00	0,00	0,00										
20-nov-30	1	297.778,72	0	0	0	0	0	3.147.213	53.700.000	0,00	0,00	0,00	0,00	0,00	0,00	0,00	0,00	0,00	0,00	0,00										
20-dic-30	0	0,00	0	0	0	0	0	2.849.434	53.700.000	0,00	0,00	0,00	0,00	0,00	0,00	0,00	0,00	0,00	0,00	0,00										
20-ene-31	0	0,00	0	0	0	0	0	2.849.434	53.700.000	0,00	0,00	0,00	0,00	0,00	0,00	0,00	0,00	0,00	0,00	0,00										
20-feb-31	1	282.916,28	0	0	0	0	0	2.849.434	53.700.000	0,00	0,00	0,00	0,00	0,00	0,00	0,00	0,00	0,00	0,00	0,00										
20-mar-31	0	0,00	0	0	0	0	0	2.566.518	53.700.000	0,00	0,00	0,00	0,00	0,00	0,00	0,00	0,00	0,00	0,00	0,00										
20-abr-31	0	0,00	0	0	0	0	0	2.566.518	53.700.000	0,00	0,00	0,00	0,00	0,00	0,00	0,00	0,00	0,00	0,00	0,00										
20-may-31	1	264.451,97	0	0	0	0	0	2.566.518	53.700.000	0,00	0,00	0,00	0,00	0,00	0,00	0,00	0,00	0,00	0,00	0,00										
20-jun-31	0	0,00	0	0	0	0	0	2.302.066	53.700.000	0,00	0,00	0,00	0,00	0,00	0,00	0,00	0,00	0,00	0,00	0,00										
20-jul-31	0	0,00	0	0	0	0	0	2.302.066	53.700.000	0,00	0,00	0,00	0,00	0,00	0,00	0,00	0,00	0,00	0,00	0,00										
20-ago-31	1	191.441,80	0	0	0	0	0	2.302.066	53.700.000	0,00	0,00	0,00	0,00	0,00	0,00	0,00	0,00	0,00	0,00	0,00										
20-sep-31	0	0,00	0	0	0	0	0	2.110.624	53.700.000	0,00	0,00	0,00	0,00	0,00	0,00	0,00	0,00	0,00	0,00	0,00										
20-oct-31	0	0,00	0	0	0	0	0	2.110.624	53.700.000	0,00	0,00	0,00	0,00	0,00	0,00	0,00	0,00	0,00	0,00	0,00										
20-nov-31	1	177.244,08	0	0	0	0	0	2.110.624	53.700.000	0,00	0,00	0,00	0,00	0,00	0,00	0,00	0,00	0,00	0,00	0,00										
20-dic-31	0	0,00	0	0	0	0	0	1.933.380	53.700.000	0,00	0,00	0,00	0,00	0,00	0,00	0,00	0,00	0,00	0,00	0,00										
20-ene-32	0	0,00	0	0	0	0	0	1.933.380	53.700.000	0,00	0,00	0,00	0,00	0,00	0,00	0,00	0,00	0,00	0,00	0,00										
20-feb-32	1	169.216,59	0	0	0	0	0	1.933.380	53.700.000	0,00	0,00	0,00	0,00	0,00	0,00	0,00	0,00	0,00	0,00	0,00										
20-mar-32	0	0,00	0	0	0	0	0	1.764.163	53.700.000	0,00	0,00	0,00	0,00	0,00	0,00	0,00	0,00	0,00	0,00	0,00										
20-abr-32	0	0,00	0	0	0	0	0	1.764.163	53.700.000	0,00	0,00	0,00	0,00	0,00	0,00	0,00	0,00	0,00	0,00	0,00										
20-may-32	1	162.053,35	0	0	0	0	0	1.764.163	53.700.000	0,00	0,00	0,00	0,00	0,00	0,00	0,00	0,00	0,00	0,00	0,00										
20-jun-32	0	0,00	0	0	0	0	0	1.602.110	53.700.000	0,00	0,00	0,00	0,00	0,00	0,00	0,00	0,00	0,00	0,00	0,00										
20-jul-32	0	0,00	0	0	0	0	0	1.602.110	53.700.000	0,00	0,00	0,00	0,00	0,00	0,00	0,00	0,00	0,00	0,00	0,00										
20-ago-32	1	156.321,85	0	0	0	0	0	1.602.110	53.700.000	0,00	0,00	0,00	0,00	0,00	0,00	0,00	0,00	0,00	0,00	0,00										
20-sep-32	0	0,00	0	0	0	0	0	1.445.788	53.700.000	0,00	0,00	0,00	0,00	0,00	0,00	0,00	0,00	0,00	0,00	0,00										
20-oct-32	0	0,00	0	0	0	0	0	1.445.788	53.700.000	0,00	0,00	0,00	0,00	0,00	0,00	0,00	0,00	0,00	0,00	0,00										
20-nov-32	1	147.469,92	0	0	0	0	0	1.445.788	53.700.000	0,00	0,00	0,00	0,00	0,00	0,00	0,00	0,00	0,00	0,00	0,00										
20-dic-32	0	0,00	0	0	0	0	0	1.298.318	53.700.000	0,00	0,00	0,00	0,00	0,00	0,00	0,00	0,00	0,00	0,00	0,00										
20-ene-33	0	0,00	0	0	0	0	0	1.298.318	53.700.000	0,00	0,00	0,00	0,00	0,00	0,00	0,00	0,00	0,00	0,00	0,00										
20-feb-33	1	141.892,95	0	0	0	0	0	1.298.318	53.700.000	0,00	0,00	0,00	0,00	0,00	0,00	0,00	0,00	0,00	0,00	0,00										
20-mar-33	0	0,00	0	0	0	0	0	1.156.425	53.700.000	0,00	0,00	0,00	0,00	0,00	0,00	0,00	0,00	0,00	0,00	0,00										
20-abr-33	0	0,00	0	0	0	0	0	1.156.425	53.700.000	0,00	0,00	0,00	0,00	0,00	0,00	0,00	0,00	0,00	0,00	0,00										
20-may-33	1	134.886,44	0	0	0	0	0	1.156.425	53.700.000	0,00	0,00	0,00	0,00	0,00	0,00	0,00	0,00	0,00	0,00	0,00										
20-jun-33	0	0,00	0	0	0	0	0	1.021.539	53.700.000	0,00	0,00	0,00	0,00	0,00	0,00	0,00	0,00	0,00	0,00	0,00										
20-jul-33	0	0,00	0	0	0	0	0	1.021.539	53.700.000	0,00	0,00	0,00	0,00	0,00	0,00	0,00	0,00	0,00	0,00	0,00										
20-ago-33	1	129.680,32	0	0	0	0	0	1.021.539	53.700.000	0,00	0,00	0,00	0,00	0,00	0,00	0,00	0,00	0,00	0,00	0,00										
20-sep-33	0	0,00	0	0	0	0	0	891.858	53.700.000	0,00	0,00	0,00	0,00	0,00	0,00	0,00	0,00	0,00	0,00	0,00										
20-oct-33	0	0,00	0	0	0	0	0	891.858	53.700.000	0,00	0,00	0,00	0,00	0,00	0,00	0,00	0,00	0,00	0,00	0,00										
20-nov-33	1	120.926,93	0	0	0	0	0	891.858	53.700.000	0,00	0,00	0,00	0,00	0,00	0,00	0,00	0,00	0,00	0,00	0,00										
20-dic-33	0	0,00	0	0	0	0	0	770.931	53.700.000	0,00	0,00	0,00	0,00	0,00	0,00	0,00	0,00	0,00	0,00	0,00										
20-ene-34	0	0,00	0	0	0	0	0	770.931	53.700.000	0,00	0,00	0,00	0,00	0,00	0,00	0,00	0,00	0,00	0,00	0,00										
20-feb-34	1	113.084,46	0	0	0	0	0	770.931	53.700.000	0,00	0,00	0,00	0,00	0,00	0,00	0,00	0,00	0,00	0,00	0,00										
20-mar-34	0	0,00	0	0	0	0	0	657.847	53.700.000	0,00	0,00	0,00	0,00	0,00	0,00	0,00	0,00	0,00	0,00	0,00										
20-abr-34	0	0,00	0	0	0	0	0	657.847	53.700.000	0,00	0,00	0,00	0,00	0,00	0,00	0,00	0,00	0,00	0,00	0,00										
20-may-34	1	105.350,94	0	0	0	0	0	657.847	53.700.000	0,00	0,00	0,00	0,00	0,00	0,00	0,00	0,00	0,00	0,00	0,00										
20-jun-34	0	0,00	0	0	0	0	0	552.496	53.700.000	0,00	0,00	0,00	0,00	0,00	0,00	0,00	0,00	0,00	0,00	0,00										
20-jul-34	0	0,00	0	0	0	0	0	552.496	53.700.000	0,00	0,00	0,00	0,00	0,00	0,00	0,00	0,00	0,00	0,00	0,00										
20-ago-34	1	96.648,15	0	0	0	0	0	552.496	53.700.000	0,00	0,00	0,00	0,00	0,00	0,00	0,00	0,00	0,00	0,00	0,00										
20-sep-34	0	0,00	0	0	0	0	0	455.848	53.700.000	0,00	0,00	0,00	0,00	0,00	0,00	0,00	0,00	0,00	0,00	0,00										
20-oct-34	0	0,00	0	0	0	0	0	455.848	53.700.000	0,00	0,00	0,00	0,00	0,00	0,00	0,00	0,00	0,00	0,00	0,00										
20-nov-34	1	84.031,68	0	0	0	0	0	455.848	53.700.000	0,00	0,00	0,00	0,00	0,00	0,00	0,00	0,00	0,00	0,00	0,00										
20-dic-34	0	0,00	0	0	0	0	0	371.816	53.700.000	0,00	0,00	0,00	0,00	0,00	0,00	0,00	0,00	0,00	0,00	0,00										
20-ene-35	0	0,00	0	0	0	0	0	371.816	53.700.000	0,00	0,00	0,00	0,00	0,00	0,00	0,00	0,00	0,00	0,00	0,00										
20-feb-35	1	76.992,79	0	0	0	0	0	371.816	53.700.000	0,00	0,00	0,00	0,00	0,00	0,00	0,00	0,00	0,00	0,00	0,00										
20-mar-35	0	0,00	0	0	0	0	0	294.823	53.700.000	0,00	0,00	0,00	0,00	0,00	0,00	0,00	0,00	0,00	0,00	0,00										
20-abr-35	0	0,00	0	0	0	0	0	294.823	53.700.000	0,00	0,00	0,00	0,00	0,00	0,00	0,00	0,00	0,00	0,00	0,00										
20-may-35	1	70.475,72	0	0	0	0	0	294.823	53.700.000	0,00	0,00	0,00	0,00	0,00	0,00	0,00	0,00	0,00	0,00	0,00										
20-jun-35	0	0,00	0	0	0	0	0	224.348	53.700.000	0,00	0,00	0,00	0,00	0,00	0,00	0,00	0,00	0,00	0,00	0,00										
20-jul-35	0	0,00	0	0	0	0	0	224.348	53.700.000	0,00	0,00	0,00	0,00	0,00	0,00	0,00	0,00	0,00	0,00	0,00										
20-ago-35	1	64.760,66	0	0	0	0	0	224.348	53.700.000	0,00	0,00	0,00	0,00	0,00	0,00	0,00	0,00	0,00	0,00	0,00										
20-sep-35	0	0,00	0	0	0	0	0	159.587	53.700.0																					

0.00 0.00 0.00 1.71 8.04 28.26

20-feb-18

										0.00	0.00		0.00		1.71		8.04		28.26	
Fecha	Principal Disponible	Serie A1	Serie A2	Serie B	Serie C	Serie D	Serie E	Serie F	Amortización Serie A2	Vida Media A2	Amortización Serie B	Vida Media B	Amortización Serie C	Vida Media C	Amortización Serie D	Vida Media D	Amortización Serie E	Vida Media E	Amortización Serie F	Vida Media F
Date	Principal available	Class A1	Class A2	Class B	Class C	Class D	Class E	Class F	Redemption Class A2	Average Life A2	Redemption Class B	Average Life B	Redemption Class C	Average Life C	Redemption Class D	Average Life D	Redemption Class E	Average Life E	Redemption Class F	Average Life F
20-jul-38	0	0.00	0	0	0	0	0	0	31.709	53.700.000	0.00	0	0.00	0	0.00	0	0.00	0	0.00	0
20-ago-38	1	843.06	0	0	0	0	0	0	31.709	53.700.000	0.00	0	0.00	0	0.00	0	843.06	6.311.175	0.00	0
20-sep-38	0	0.00	0	0	0	0	0	0	30.866	53.700.000	0.00	0	0.00	0	0.00	0	0.00	0	0.00	0
20-oct-38	0	0.00	0	0	0	0	0	0	30.866	53.700.000	0.00	0	0.00	0	0.00	0	0.00	0	0.00	0
20-nov-38	1	821.98	0	0	0	0	0	0	30.866	53.700.000	0.00	0	0.00	0	0.00	0	821.98	6.228.953	0.00	0
20-dic-38	0	0.00	0	0	0	0	0	0	30.044	53.700.000	0.00	0	0.00	0	0.00	0	0.00	0	0.00	0
20-ene-39	0	0.00	0	0	0	0	0	0	30.044	53.700.000	0.00	0	0.00	0	0.00	0	0.00	0	0.00	0
20-feb-39	1	801.40	0	0	0	0	0	0	30.044	53.700.000	0.00	0	0.00	0	0.00	0	801.40	6.146.772	0.00	0
20-mar-39	0	0.00	0	0	0	0	0	0	29.242	53.700.000	0.00	0	0.00	0	0.00	0	0.00	0	0.00	0
20-abr-39	0	0.00	0	0	0	0	0	0	29.242	53.700.000	0.00	0	0.00	0	0.00	0	0.00	0	0.00	0
20-may-39	1	781.33	0	0	0	0	0	0	29.242	53.700.000	0.00	0	0.00	0	0.00	0	781.33	6.062.337	0.00	0
20-jun-39	0	0.00	0	0	0	0	0	0	28.461	53.700.000	0.00	0	0.00	0	0.00	0	0.00	0	0.00	0
20-jul-39	0	0.00	0	0	0	0	0	0	28.461	53.700.000	0.00	0	0.00	0	0.00	0	0.00	0	0.00	0
20-ago-39	1	761.74	0	0	0	0	0	0	28.461	53.700.000	0.00	0	0.00	0	0.00	0	761.74	5.980.439	0.00	0
20-sep-39	0	0.00	0	0	0	0	0	0	27.699	53.700.000	0.00	0	0.00	0	0.00	0	0.00	0	0.00	0
20-oct-39	0	0.00	0	0	0	0	0	0	27.699	53.700.000	0.00	0	0.00	0	0.00	0	0.00	0	0.00	0
20-nov-39	1	742.63	0	0	0	0	0	0	27.699	53.700.000	0.00	0	0.00	0	0.00	0	742.63	5.898.721	0.00	0
20-dic-39	0	0.00	0	0	0	0	0	0	26.957	53.700.000	0.00	0	0.00	0	0.00	0	0.00	0	0.00	0
20-ene-40	0	0.00	0	0	0	0	0	0	26.957	53.700.000	0.00	0	0.00	0	0.00	0	0.00	0	0.00	0
20-feb-40	1	723.98	0	0	0	0	0	0	26.957	53.700.000	0.00	0	0.00	0	0.00	0	723.98	5.817.216	0.00	0
20-mar-40	0	0.00	0	0	0	0	0	0	26.233	53.700.000	0.00	0	0.00	0	0.00	0	0.00	0	0.00	0
20-abr-40	0	0.00	0	0	0	0	0	0	26.233	53.700.000	0.00	0	0.00	0	0.00	0	0.00	0	0.00	0
20-may-40	1	705.79	0	0	0	0	0	0	26.233	53.700.000	0.00	0	0.00	0	0.00	0	705.79	5.734.550	0.00	0
20-jun-40	0	0.00	0	0	0	0	0	0	25.527	53.700.000	0.00	0	0.00	0	0.00	0	0.00	0	0.00	0
20-jul-40	0	0.00	0	0	0	0	0	0	25.527	53.700.000	0.00	0	0.00	0	0.00	0	0.00	0	0.00	0
20-ago-40	1	686.04	0	0	0	0	0	0	25.527	53.700.000	0.00	0	0.00	0	0.00	0	686.04	5.653.623	0.00	0
20-sep-40	0	0.00	0	0	0	0	0	0	24.839	53.700.000	0.00	0	0.00	0	0.00	0	0.00	0	0.00	0
20-oct-40	0	0.00	0	0	0	0	0	0	24.839	53.700.000	0.00	0	0.00	0	0.00	0	0.00	0	0.00	0
20-nov-40	1	670.72	0	0	0	0	0	0	24.839	53.700.000	0.00	0	0.00	0	0.00	0	670.72	5.573.018	0.00	0
20-dic-40	0	0.00	0	0	0	0	0	0	24.168	53.700.000	0.00	0	0.00	0	0.00	0	0.00	0	0.00	0
20-ene-41	0	0.00	0	0	0	0	0	0	24.168	53.700.000	0.00	0	0.00	0	0.00	0	0.00	0	0.00	0
20-feb-41	1	653.82	0	0	0	0	0	0	24.168	53.700.000	0.00	0	0.00	0	0.00	0	653.82	5.492.766	0.00	0
20-mar-41	0	0.00	0	0	0	0	0	0	23.514	53.700.000	0.00	0	0.00	0	0.00	0	0.00	0	0.00	0
20-abr-41	0	0.00	0	0	0	0	0	0	23.514	53.700.000	0.00	0	0.00	0	0.00	0	0.00	0	0.00	0
20-may-41	1	637.34	0	0	0	0	0	0	23.514	53.700.000	0.00	0	0.00	0	0.00	0	637.34	5.410.996	0.00	0
20-jun-41	0	0.00	0	0	0	0	0	0	22.877	53.700.000	0.00	0	0.00	0	0.00	0	0.00	0	0.00	0
20-jul-41	0	0.00	0	0	0	0	0	0	22.877	53.700.000	0.00	0	0.00	0	0.00	0	0.00	0	0.00	0
20-ago-41	1	621.25	0	0	0	0	0	0	22.877	53.700.000	0.00	0	0.00	0	0.00	0	621.25	5.331.595	0.00	0
20-sep-41	0	0.00	0	0	0	0	0	0	22.256	53.700.000	0.00	0	0.00	0	0.00	0	0.00	0	0.00	0
20-oct-41	0	0.00	0	0	0	0	0	0	22.256	53.700.000	0.00	0	0.00	0	0.00	0	0.00	0	0.00	0
20-nov-41	1	605.56	0	0	0	0	0	0	22.256	53.700.000	0.00	0	0.00	0	0.00	0	605.56	5.252.638	0.00	0
20-dic-41	0	0.00	0	0	0	0	0	0	21.650	53.700.000	0.00	0	0.00	0	0.00	0	0.00	0	0.00	0
20-ene-42	0	0.00	0	0	0	0	0	0	21.650	53.700.000	0.00	0	0.00	0	0.00	0	0.00	0	0.00	0
20-feb-42	1	590.25	0	0	0	0	0	0	21.650	53.700.000	0.00	0	0.00	0	0.00	0	590.25	5.174.150	0.00	0
20-mar-42	0	0.00	0	0	0	0	0	0	21.060	53.700.000	0.00	0	0.00	0	0.00	0	0.00	0	0.00	0
20-abr-42	0	0.00	0	0	0	0	0	0	21.060	53.700.000	0.00	0	0.00	0	0.00	0	0.00	0	0.00	0
20-may-42	1	575.32	0	0	0	0	0	0	21.060	53.700.000	0.00	0	0.00	0	0.00	0	575.32	5.094.425	0.00	0
20-jun-42	0	0.00	0	0	0	0	0	0	20.484	53.700.000	0.00	0	0.00	0	0.00	0	0.00	0	0.00	0
20-jul-42	0	0.00	0	0	0	0	0	0	20.484	53.700.000	0.00	0	0.00	0	0.00	0	0.00	0	0.00	0
20-ago-42	1	560.74	0	0	0	0	0	0	20.484	53.700.000	0.00	0	0.00	0	0.00	0	560.74	5.016.983	0.00	0
20-sep-42	0	0.00	0	0	0	0	0	0	19.924	53.700.000	0.00	0	0.00	0	0.00	0	0.00	0	0.00	0
20-oct-42	0	0.00	0	0	0	0	0	0	19.924	53.700.000	0.00	0	0.00	0	0.00	0	0.00	0	0.00	0
20-nov-42	1	18.643.52	0	0	0	0	0	0	19.924	53.700.000	0.00	0	0.00	0	0.00	0	18.643.52	168.518.810	0.00	0
20-dic-42	0	0.00	0	0	0	0	0	0	1.280	53.700.000	0.00	0	0.00	0	0.00	0	0.00	0	0.00	0
20-ene-43	0	0.00	0	0	0	0	0	0	1.280	53.700.000	0.00	0	0.00	0	0.00	0	0.00	0	0.00	0
20-feb-43	1	109.92	0	0	0	0	0	0	1.280	53.700.000	0.00	0	0.00	0	0.00	0	109.92	1.003.698	0.00	0
20-mar-43	0	0.00	0	0	0	0	0	0	1.170	53.700.000	0.00	0	0.00	0	0.00	0	0.00	0	0.00	0
20-abr-43	0	0.00	0	0	0	0	0	0	1.170	53.700.000	0.00	0	0.00	0	0.00	0	0.00	0	0.00	0
20-may-43	1	106.27	0	0	0	0	0	0	1.170	53.700.000	0.00	0	0.00	0	0.00	0	106.27	979.792	0.00	0
20-jun-43	0	0.00	0	0	0	0	0	0	1.064	53.700.000	0.00	0	0.00	0	0.00	0	0.00	0	0.00	0
20-jul-43	0	0.00	0	0	0	0	0	0	1.064	53.700.000	0.00	0	0.00	0	0.00	0	0.00	0	0.00	0
20-ago-43	1	102.71	0	0	0	0	0	0	1.064	53.700.000	0.00	0	0.00	0	0.00	0	102.71	956.474	0.00	0
20-sep-43	0	0.00	0	0	0	0	0	0	961	53.700.000	0.00	0	0.00	0	0.00	0	0.00	0	0.00	0
20-oct-43	0	0.00	0	0	0	0	0	0	961	53.700.000	0.00	0	0.00	0	0.00	0	0.00	0	0.00	0
20-nov-43	1	99.26	0	0	0	0	0	0	961	53.700.000	0.00	0	0.00	0	0.00	0	99.26	933.422	0.00	0
20-dic-43	0	0.00	0	0	0	0	0	0	862	53.700.000	0.00	0	0.00	0	0.00	0	0.00	0	0.00	0
20-ene-44	0	0.00	0	0	0	0	0	0	862	53.700.000	0.00	0	0.00	0	0.00	0	0.00	0	0.00	0
20-feb-44	1	95.90	0	0	0	0	0	0	862	53.700.000	0.00	0	0.00	0	0.00	0	95.90	910.639	0.00	0
20-mar																				

0,00	0,00	0,00	1,71	8,04	28,26
------	------	------	------	------	-------

20-feb-18

Fecha	Principal Disponible	Serie A1	Serie A2	Serie B	Serie C	Serie D	Serie E	Serie F	0,00		0,00		0,00		1,71		8,04		28,26		
									Amortización Serie A2	Vida Media A2	Amortización Serie B	Vida Media B	Amortización Serie C	Vida Media C	Amortización Serie D	Vida Media D	Amortización Serie E	Vida Media E	Amortización Serie F	Vida Media F	
Date	Principal available	Class A1	Class A2	Class B	Class C	Class D	Class E	Class F	Redemption Class A2	Average Life A2	Redemption Class B	Average Life B	Redemption Class C	Average Life C	Redemption Class D	Average Life D	Redemption Class E	Average Life E	Redemption Class F	Average Life F	
20-feb-45	1	83,36	0	0	0	0	0	498	53.700.000	0,00	0	0,00	0	0,00	0	0,00	83,36	822.081	0	0,00	0
20-mar-45	0	0,00	0	0	0	0	0	414	53.700.000	0,00	0	0,00	0	0,00	0	0,00	0	0,00	0	0,00	0
20-abr-45	0	0,00	0	0	0	0	0	414	53.700.000	0,00	0	0,00	0	0,00	0	0,00	0	0,00	0	0,00	0
20-may-45	1	80,44	0	0	0	0	0	414	53.700.000	0,00	0	0,00	0	0,00	0	0,00	80,44	800.442	0	0,00	0
20-jun-45	0	0,00	0	0	0	0	0	334	53.700.000	0,00	0	0,00	0	0,00	0	0,00	0	0,00	0	0,00	0
20-jul-45	0	0,00	0	0	0	0	0	334	53.700.000	0,00	0	0,00	0	0,00	0	0,00	0	0,00	0	0,00	0
20-ago-45	1	77,60	0	0	0	0	0	334	53.700.000	0,00	0	0,00	0	0,00	0	0,00	77,60	779.333	0	0,00	0
20-sep-45	0	0,00	0	0	0	0	0	256	53.700.000	0,00	0	0,00	0	0,00	0	0,00	0	0,00	0	0,00	0
20-oct-45	0	0,00	0	0	0	0	0	256	53.700.000	0,00	0	0,00	0	0,00	0	0,00	0	0,00	0	0,00	0
20-nov-45	1	74,84	0	0	0	0	0	256	53.700.000	0,00	0	0,00	0	0,00	0	0,00	74,84	758.509	0	0,00	0
20-dic-45	0	0,00	0	0	0	0	0	181	53.700.000	0,00	0	0,00	0	0,00	0	0,00	0	0,00	0	0,00	0
20-ene-46	0	0,00	0	0	0	0	0	181	53.700.000	0,00	0	0,00	0	0,00	0	0,00	0	0,00	0	0,00	0
20-feb-46	1	72,16	0	0	0	0	0	181	53.700.000	0,00	0	0,00	0	0,00	0	0,00	72,16	737.968	0	0,00	0
20-mar-46	0	0,00	0	0	0	0	0	109	53.700.000	0,00	0	0,00	0	0,00	0	0,00	0	0,00	0	0,00	0
20-abr-46	0	0,00	0	0	0	0	0	109	53.700.000	0,00	0	0,00	0	0,00	0	0,00	0	0,00	0	0,00	0
20-may-46	1	113,95	0	0	0	0	0	109	53.700.000	0,00	0	0,00	0	0,00	0	0,00	109,33	1.127.861	53.700.000,00	553.969.200.000	0