



## **F.T.A. SANTANDER EMPRESAS 9**

**MARIA JOSE HERENCIAS**

**ANALISTA**

**SANTANDER DE TITULIZACION, S.G.F.T, S.A.**

**CIUDAD GRUPO SANTANDER**

**28660 BOADILLA DEL MONTE**

**[mjherencias@gruposantander.com](mailto:mjherencias@gruposantander.com)**

**Tel: +34912893300**



DENOMINACION DEL FONDO:

F.T.A. SANTANDER EMPRESAS 9

INFORMACIÓN

CORRESPONDIENTE AL:

TRIMESTRE/SEMESTRE:

17/09/2012 - 17/12/2012

AÑO:

2012

Personas que asumen la responsabilidad de esta información y cargos que ocupan:	Firma:
IGNACIO ORTEGA GAVARA - DIRECTOR GENERAL	

### I. DATOS GENERALES SOBRE EL FONDO

Fecha de Constitución del Fondo	04 abril 2011	Agencia de pago de Bonos	BANCO SANTANDER	
Fecha de Desembolso BT's	07 abril 2011	Negociación Mercado	AIAF	
Fecha Final Amortización	4 enero 2045	Agencias de calificación	MOODY'S ESPAÑA	
			DBRS	
Sociedad Gestora	SANTANDER DE TITULIZACION, S.G.F.T, S.A.	Calificación	Inicial	Actual
Originador Derechos Crédito	BANCO SANTANDER	BONOS SERIE A	Aaa/AAA	A3/AA-
		BONOS SERIE B	Caa1/B	Caa1/BB(high)
		BONOS SERIE C	Ca/C	Ca/C

## II. VALORES EMITIDOS POR EL FONDO: BONOS DE TITULIZACION

SERIES PRELACIÓN CÓDIGO ISIN	Nº BONOS	NOMINAL EN CIRCULACIÓN			
			Inicial	Actual	%Act/In
BONOS SERIE A ES0336102001	42.265	Nominal Unitario	100.000,00	12.851,77	
		Nominal Total	4.226.500.000,00	543.180.059,05	12,85 %
BONOS SERIE B ES0336102019	11.235	Nominal Unitario	100.000,00	100.000,00	
		Nominal Total	1.123.500.000,00	1.123.500.000,00	100,00 %
BONOS SERIE C ES0336102027	10.700	Nominal Unitario	100.000,00	100.000,00	
		Nominal Total	1.070.000.000,00	1.070.000.000,00	100,00 %

AMORTIZACION E INTERESES BONOS					
Actual			Próximo		
Fecha Amortización Periodo Actual 17 diciembre 2012			Fecha Próximo Cupón 19 marzo 2013		
	Amortización de los Bonos	Intereses Brutos Bonos	Tipo de Interés	Importe Bruto Próximo Cupón	Importe Neto Próximo Cupón
BONOS SERIE A	8.754,31 €	38,34 €	0,633 %	20,79 €	16,42 €
BONOS SERIE B	0,00 €	506,06 €	1,933 %	493,99 €	390,25 €
BONOS SERIE C	0,00 €	0,00 €	0,833 %	212,88 €	168,18 €
Amortización devengada no pagada	0,00 €				
Amortización Calendario	NO				



### III. ACTIVOS ADQUIRIDOS POR EL FONDO: DERECHOS DE CRÉDITO

DERECHOS DE CRÉDITO	A LA EMISIÓN	SITUACIÓN ACTUAL
Número de Derechos de Crédito	27.685	13.604
Saldo Pendiente de Amortizar Derechos	5.350.000.010,00	1.636.590.837,42
Importes Unitarios Derechos Vivos	193.245,44	120.302,18
Tipos de Interés	5,00 %	3,84 %

TASAS DE AMORTIZACIÓN ANTICIPADA	SITUACIÓN ACTUAL
Tasa mensual actual anualizada:	-76,70 %
Tasa últimos 12 meses anualizada:	5,04 %
Tasa anualizada desde Constitución del Fondo	15,69 %

MOROSIDAD ACTUAL	Hasta 1 mes	De 1 a 6 meses	Mayor de 6 meses
Deuda Vencida(Principal+Intereses)	2.225.899,68	15.224.170,21	3.793.348,60
Deuda Pendiente de vencimiento	0,00	0,00	1.617.421.655,86
Deuda Total	2.225.899,68	15.224.170,21	1.621.215.004,46

**F.T.A. SANTANDER EMPRESAS 9**

**INFORME TRIMESTRAL BONOS DE TITULIZACIÓN**

**17 DE DICIEMBRE DE 2012**

<b>BONOS TITULIZACIÓN DE ACTIVOS. PRINCIPAL</b>	
Saldo anterior	3.106.680.971,20 €
Amortizaciones	370.000.912,15 €
Saldo actual Bonos	2.736.680.059,05 €
% sobre saldo inicial	42,63%

<b>DATOS</b>	
Fecha de determinación	10/12/2012
Fecha de Pago de Cupón Actual	17/12/2012
Fecha de Pago de Cupón Anterior	17/09/2012
Número de días	91
Tipo de referencia (%)	0,183%
Próxima Fecha de Pago	19/03/2013

<b>BONOS DE TITULIZACIÓN DE ACTIVOS. INTERESES</b>	
Intereses pagados Serie A	1.620.440,10 €
Intereses pagados Serie B	5.685.584,10 €
Intereses pagados Serie C	0,00 €
Intereses devengados no pagados	10.240.464,71 €

<b>VIDA RESIDUAL (AÑOS)</b>		
	<b>INICIAL</b>	<b>17/12/2012</b>
BONOS SERIE A	0,91	0,13
BONOS SERIE B	4,25	1,84
BONOS SERIE C	2,5	2,5

## F.T.A. SANTANDER EMPRESAS 9

### INFORME TRIMESTRAL DERECHOS DE CREDITO

17 DE DICIEMBRE DE 2012

DERECHOS DE CRÉDITO. PRINCIPAL	
Saldo anterior	2.009.575.514,67 €
Amortizaciones	372.984.677,25 €
Saldo actual	1.636.590.837,42 €
Número de derechos de credito	13.604

DERECHOS DE CRÉDITO. INTERESES	
Intereses cobrados en el trimestre	17.183.540,40 €
Intereses devengados en el trimestre	16.816.045,14 €

DERECHOS DE CRÉDITO EN MOROSIDAD					
	HASTA 30 DÍAS	30 A 60 DÍAS	60 A 90 DÍAS	90 A 180 DÍAS	MAS 180 DÍAS
Principal	2.134.641,99 €	6.471.882,72 €	5.651.759,14 €	1.607.102,59 €	3.303.795,12 €
Intereses	91.257,69 €	760.908,24 €	213.588,64 €	518.928,88 €	489.553,48 €
Saldo de los derechos de credito	18.874.619,35 €	38.074.234,46 €	23.175.652,17 €	33.445.791,61 €	97.445.776,55 €
Número de derechos de credito	202	310	208	147	736
% sobre saldo de los derechos de crédito	1,15%	2,33%	1,42%	2,04%	5,95%

\* Se excluyen en este informe los vencidos y no pagados con antigüedad entre 1 y 15 días por considerarse morosidad técnica, con un gran porcentaje de recobro.

PRÉSTAMOS EN WRITE OFF	
Write Off acumulado Fecha Pago anterior	57.484.559,68 €
Write Off trimestre	12.199.676,68 €
Write Off acumulados actuales	69.684.236,36 €

**F.T.A. SANTANDER EMPRESAS 9**

**INFORME TRIMESTRAL DERECHOS DE CREDITO**

**17 DE DICIEMBRE DE 2012**

<b>CONTENCIOSOS / JUDICIALES</b>	
Saldo anterior	79.296.083,31 €
Diferencia	5.478.856,00 €
Saldo actual	84.776.939,31 €

<b>ADJUDICADOS</b>	
Saldo anterior	21.458.343,54 €
Diferencia	-1.788.267,67 €
Saldo actual	19.670.075,87 €
Número derechos de credito adjudicados	17

<b>PERDIDAS DE LA CARTERA</b>	
Saldo anterior	30.219.630,84 €
Diferencia	15.829.923,43 €
Saldo actual	46.049.554,27 €

**F.T.A. SANTANDER EMPRESAS 9**

**ESTADO DE ORIGEN Y APLICACIÓN DE FONDOS Y CUENTA DE TESORERÍA**

**17 DE DICIEMBRE DE 2012**

<b>ORIGEN</b>	<b>362.929.981,04 €</b>
<b>PRINCIPAL COBRADO</b>	
Amortización derechos de crédito	336.755.989,37 €
<b>INTERESES COBRADOS</b>	
Intereses de derechos de crédito	17.183.540,40 €
Intereses de reinversión	1.192.347,62 €
<b>CONTENCIOSOS / JUDICIALES</b>	<b>5.191.881,35 €</b>
<b>INGRESOS/GASTOS DE ADJUDICADOS</b>	<b>5.590.265,54 €</b>
<b>OTROS</b>	<b>-161,19 €</b>
<b>VARIACIONES LINEAS DE CREDITO</b>	<b>-2.983.882,05 €</b>
<b>OTROS</b>	

<b>ESTADO CUENTA DE TESORERÍA</b>	<b>966.673.322,44 €</b>
<b>FONDO DE RESERVA</b>	
Saldo anterior	986.101.561,12 €
Utilizado en el periodo	-19.428.238,68 €
Saldo actual	966.673.322,44 €
<b>RETENCIÓN A CUENTA DEL IRPF</b>	<b>0,00 €</b>
<b>OTROS</b>	<b>0,00 €</b>

<b>APLICACIÓN</b>	<b>362.929.981,04 €</b>
GASTOS ORDINARIOS	1.282,71 €
COMISION DE GESTION	154.908,48 €
PAGO SWAP	17.183.540,40 €
COBRO SWAP	-12.288.448,21 €
INTERESES BONOS SERIE A	1.620.440,10 €
INTERESES BONOS SERIE B	5.685.584,10 €
AMORTIZACION BONOS SERIE A	370.000.912,15 €
DISPOSICION FONDO DE RESERVA	-19.428.238,68 €
INTERESES POSTERGADOS SERIE B	0,00 €
INTERESES BONOS SERIE C	0,00 €
AMORTIZACION BONOS SERIE C	0,00 €
INTERESES PTO SUBORDINADO	0,00 €
AMORTIZACION PTO. SUBORDINADO	0,00 €
RESOLUCION CONTRATO SWAP	0,00 €
COMISION ADMINISTRACION	0,00 €
INT.EXTR.SERIE C	0,00 €



**F.T.A. SANTANDER EMPRESAS 9**

**MEJORA CREDITICIA Y PRÉSTAMO SUBORDINADO**

**17 DE DICIEMBRE DE 2012**

<b>MEJORA DE CRÉDITO</b>			
<b>CONCEPTOS</b>	<b>INICIAL</b>	<b>17 DE DICIEMBRE DE 2012</b>	
EMISIÓN SUBORDINADA	79,00 %	67,41%	
FONDO DE RESERVA	1.070.000.000,00 € (20,00 %)	966.673.322,44 €	58,00%

<b>PRÉSTAMOS SUBORDINADOS</b>			
<b>CONCEPTOS</b>	<b>INICIAL</b>	<b>17 DE DICIEMBRE DE 2012</b>	
PRESTAMO SUBORDINADO			
Saldo vivo	600.000,00 €	419.890,51 €	
Tipo de interés	1,802 %	0,833%	

**FONDO DE TITULIZACIÓN DE ACTIVOS  
SANTANDER EMPRESAS 9**

**INFORME HISTÓRICO DE MOROSIDAD**

<b>MOROSIDAD HISTÓRICA</b>					
	<b>16/12/2011</b>	<b>16/03/2012</b>	<b>18/06/2012</b>	<b>17/09/2012</b>	<b>17/12/2012</b>
<b>DE 15 A 30 DIAS</b>	0,919%	0,970%	1,254%	1,011%	1,153%
<b>DE 30 A 60 DIAS</b>	1,681%	1,264%	1,528%	1,323%	2,326%
<b>DE 60 A 90 DIAS</b>	0,921%	2,264%	1,728%	2,158%	1,416%
<b>DE 90 A 180 DIAS</b>	0,669%	0,894%	1,614%	1,964%	2,044%
<b>MAS DE 180 DIAS</b>	3,071%	3,157%	4,330%	4,309%	5,954%

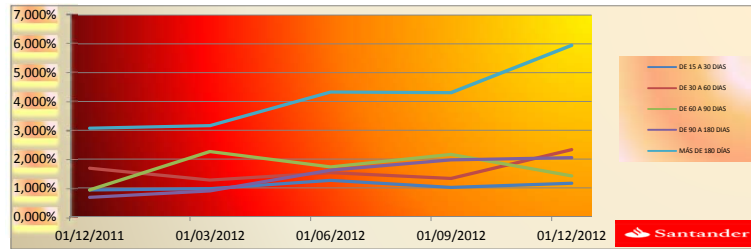

FONDO DE TITULIZACIÓN DE ACTIVOS  
SANTANDER EMPRESAS 9

INFORME RELATIVO A LOS TRIGGERS DEL FONDO

TRIGGERS FONDOS DE RESERVA	
SI 1) ES MAYOR QUE 2) NO SE AMORTIZA EL FONDO DE RESERVA	
1) SALDO DERECHOS EN MOROSIDAD > 90 DÍAS	130.891.568,16 €
2) 1% SALDO DERECHOS DE CRÉDITO ACTUAL	16.365.908,37 €

EL NIVEL REQUERIDO DEL FONDO DE RESERV/ES FIJO HASTA ABRIL 2013

SALDO VIVO ACUMULADO DE PRESTAMOS FALLIDOS	
	121.229.685,61

TRIGGERS DIFERIMIENTO DE INTERESES CLASE B	
DIFERIMIENTO DE INTS CLASE B (6º LUGAR) SI SALDO VIVO ACUMULADO DE PRESTAMOS FALLIDOS >267.500.000,50 EUROS.	NO

**FONDO DE TITULIZACIÓN DE ACTIVOS  
SANTANDER EMPRESAS 9**

**CARACTERÍSTICAS DEL COLATERAL / COLLATERAL DESCRIPCION**

SECTOR	INDUSTRY	SALDO VIVO / OUTS. BALANCE	% SALDO VIVO / % OUTS. BALANCE
AGRICULTURA, GANADERIA, CAZA Y SERVICIOS RELACIONADO	Agriculture, stockbreeding and hunting	34.930.785,26	2,13%
SILVICULTURA Y EXPLOTACION FORESTAL	Forestry	1.062.819,80	0,06%
PESCA Y ACUICULTURA	Fishing	713.253,35	0,04%
EXTRACCION DE ANTRACITA, HULLA Y LIGNITO	Mineral extraction	432.748,31	0,03%
EXTRACCION DE MINERALES METALICOS	Metallic minerals extraction	474.661,42	0,03%
OTRAS INDUSTRIAS EXTRACTIVAS	Other Mineral extraction	7.184.936,56	0,44%
ACTIVIDADES DE APOYO A LAS INDUSTRIAS EXTRACTIVAS	Associate Activities to Mineral extraction	165.876,79	0,01%
INDUSTRIA DE LA ALIMENTACION	Food Industry	50.588.891,09	3,09%
FABRICACION DE BEBIDAS	Beverage Industry	17.760.977,52	1,09%
INDUSTRIA TEXTIL	Textile Industry	6.664.857,86	0,41%
CONFECCION DE PRENDAS DE VESTIR	Clothing industry	4.050.720,66	0,25%
INDUSTRIA DEL CUERO Y DEL CALZADO	Preparation of the leather	4.238.430,80	0,26%
INDUSTRIA DE MADERA Y CORCHO, EXCEPTO MUEBLES; CESTE	Timber and cork Industry.	8.250.221,87	0,50%
INDUSTRIA DEL PAPEL	Paper Industry	101.677.058,89	6,21%
ARTES GRAFICAS Y REPRODUCCION DE SOPORTES GRABADOS	Printing and picture reproduction	14.248.810,72	0,87%
COQUERIAS Y REFINO DE PETROLEO	Oil and fuel industry	560.252,85	0,03%
INDUSTRIA QUIMICA	Chemical Industry	9.389.380,63	0,57%
FABRICACION DE PRODUCTOS FARMACEUTICOS	Pharmaceutical Products	5.625.777,17	0,34%
FABRICACION DE PRODUCTOS DE CAUCHO Y PLASTICOS	Rubber manufacturing	19.240.390,64	1,18%
FABRICACION DE OTROS PRODUCTOS MINERALES NO METALI	Other Mineral products manufacturing	27.901.746,93	1,70%
METALURGIA; FABRICACION DE PROD. DE HIERRO, ACERO Y F	Metallurgy	9.834.059,35	0,60%
FABRICACION DE PRODUCTOS METALICOS, EXCEPTO MAQUINA	Metallic products manufacturing	27.399.614,24	1,67%
FABRICACION DE PROD. INFORMATICOS, ELECTRONICOS, OPTI	Construction of machinery and equipment	4.991.123,46	0,30%
FABRICACION DE MATERIAL Y EQUIPO ELECTRICO	Office and computer machinery manufacturing	9.229.399,82	0,56%
FABRICACION DE MAQUINARIA Y EQUIPO N.C.O.P.	Equipment and electric material manufacturing	10.390.131,89	0,63%
FABRICACION DE VEHICULOS MOTOR, REMOLQUES Y SEMIRRE	Vehicle and trailer manufacturing	1.800.767,31	0,11%
FABRICACION DE OTRO MATERIAL DE TRANSPORTE	Other transport material manufacturing	2.835.794,34	0,17%
FABRICACION DE MUEBLES	Manufacture of furniture	6.050.426,52	0,37%
OTRAS INDUSTRIAS MANUFACTURERAS	Other material manufacturing	3.670.925,39	0,22%
REPARACION E INSTALACION DE MAQUINARIA Y EQUIPO	Machinery Repair	1.689.317,90	0,10%
SUMINISTRO DE ENERGIA ELECTRICA, GAS, VAPOR Y AIRE A	Production and distribution of electrical energy a	24.181.921,17	1,48%
CAPTACION, DEPURACION Y DISTRIBUCION DE AGUA	Water distribution	1.321.075,23	0,08%
RECOGIDA Y TRATAMIENTO DE AGUAS RESIDUALES	Wastewater treatment, distribution and purification of wa	805.691,85	0,05%
RECOGIDA, TRATAMIENTO Y ELIMINACION DE RESIDUOS; VA	Residual treatments	5.609.426,81	0,34%
ACTIVIDADES DE DESCONTAMINACION Y OTROS SERVICIOS	Contamination treatments	479.064,10	0,03%
CONSTRUCCION DE EDIFICIOS	Construction	206.703.064,50	12,63%
INGENIERIA CIVIL	Civil Engineering	33.996.064,74	2,08%
ACTIVIDADES DE CONSTRUCCION ESPECIALIZADA	Specialized Construction Activities	39.514.060,91	2,41%
VENTA Y REPARACION DE VEHICULOS DE MOTOR Y MOTOCIC	Sale, maintenance and repair of vehicles	24.442.430,47	1,49%
COMERCIO AL POR MAYOR E INTERMEDIARIOS DEL COMERCI	Wholesale trade	120.971.810,10	7,39%
COMERCIO AL POR MENOR, EXCEPTO DE VEHICULOS DE MOTO	Retail trade	84.335.109,22	5,15%
TRANSPORTE TERRESTRE Y POR TUBERIA	Surface transport and plumbing	27.809.908,47	1,70%
TRANSPORTE MARITIMO Y POR VIAS NAVEGABLES INTERIOR	Shipment	4.002.052,40	0,24%
TRANSPORTE AEREO	Other aerospace transport	1.808.753,64	0,11%
ALMACENAMIENTO Y ACTIVIDADES ANEXAS AL TRANSPORTE	Transport associative activities	14.806.167,07	0,90%
ACTIVIDADES POSTALES Y DE CORREOS	Post and telecommunications	5.984.884,37	0,37%
SERVICIOS DE ALOJAMIENTO	Accommodation Services	33.776.945,04	2,06%
SERVICIOS DE COMIDAS Y BEBIDAS	Beverages Services	29.226.541,80	1,79%
EDICION	Edition	10.387.191,39	0,63%
ACTIVIDADES CINEMATOGRAFICAS, DE VIDEO Y PROGRAMAS	Media Activities	11.103.917,88	0,68%

ACTIVIDADES DE PROGRAMACION Y EMISION DE RADIO Y T	Radio and TV	485.792,87	0,03%
TELECOMUNICACIONES	Telecommunication	2.262.232,78	0,14%
PROGRAMACION,CONSULTORIA Y OTRAS ACTIVIDADES INFOR	Consultancy	7.621.221,38	0,47%
SERVICIOS DE INFORMACION	Information Services	576.616,94	0,04%
SERVICIOS FINANCIEROS, EXCEPTO SEGUROS Y FONDOS PE	Brokerage, except insurance	119.253.079,32	7,29%
ACTIVIDADES AUXILIARES A SERVICIOS FINANCIEROS Y A	Other Financial Services	1.215.281,95	0,07%
ACTIVIDADES INMOBILIARIAS	Real Estate office	180.248.622,95	11,01%
ACTIVIDADES JURIDICAS Y DE CONTABILIDAD	Law activities	4.201.562,89	0,26%
ACTIVIDADES DE LAS SEDES CENTRALES;ACTIVIDADES DE	Consultancy	8.691.773,65	0,53%
SERVICIOS TECNICOS DE ARQUITECTURA E INGENIERIA;EN	Architecture servivces	8.609.536,28	0,53%
INVESTIGACION Y DESARROLLO	Research and development	1.670.896,01	0,10%
PUBLICIDAD Y ESTUDIOS DE MERCADO	Market research	3.358.694,08	0,21%
OTRAS ACTIVIDADES PROFESIONALES,CIENTIFICAS Y TECN	Scientific activities	24.776.821,46	1,51%
ACTIVIDADES VETERINARIAS	Veterinary	339.259,53	0,02%
ACTIVIDADES DE ALQUILER	Renting	4.526.464,76	0,28%
ACTIVIDADES RELACIONADAS CON EL EMPLEO	Employment activities	484.432,64	0,03%
ACTIVIDADES DE AGENCIAS DE VIAJES, OPERADORES TURI	Tourism	4.592.494,89	0,28%
ACTIVIDADES DE SEGURIDAD E INVESTIGACION	Security activities	1.568.564,32	0,10%
SERVICIOS A EDIFICIOS Y ACTIVIDADES DE JARDINERIA	Gardening	4.475.278,65	0,27%
ACTIVIDADES ADMINISTRATIVAS DE OFICINA Y OTRAS ACT	Administration activities	12.604.359,28	0,77%
ADMON.PUBLICA Y DEFENSA;SEGURIDAD SOCIAL OBLIGATOR	Public administration	98.997,62	0,01%
EDUCACION	Education	5.637.780,43	0,34%
ACTIVIDADES SANITARIAS	Healthcare	12.213.530,87	0,75%
ASISTENCIA EN ESTABLECIMIENTOS RESIDENCIALES	Associative activities	8.173.136,68	0,50%
ACTIVIDADES DE SERVICIOS SOCIALES SIN ALOJAMIENTO	Social Service	298.568,53	0,02%
ACTIVIDADES DE CREACION, ARTISTICAS Y ESPECTACULOS	Recreational, cultural and sport activities	684.134,62	0,04%
ACTIVIDADES DE BIBLIOTECAS,ARCHIVOS,MUSEOS Y OTRAS	Activities museum, libraries	871.721,46	0,05%
ACTIVIDADES DE JUEGOS DE AZAR Y APUESTAS	Games and hazard	3.728.538,29	0,23%
ACTIVIDADES DEPORTIVAS, RECREATIVAS Y DE ENTRETENI	Sport	8.604.446,76	0,53%
ACTIVIDADES ASOCIATIVAS	Associative activities	44.667.230,72	2,73%
REPARACION DE ORDENADORES,EFFECTOS PERSONALES Y ART	Personal computer repair	2.329.702,09	0,14%
OTROS SERVICIOS PERSONALES	Other activities of personal service	10.505.968,60	0,64%
ACTIVIDADES DE LOS HOGARES COMO EMPLEADORES DE PER	Household service	13.657,31	0,00%

CONCENTRACION POR DEUDOR / BIGGEST BORROWERS		
DEUDOR/BORROWERS	SALDO VIVO / OUTS. BALANCE	% SALDO VIVO / % OUTS. BALANCE
1	97.500.000,00	5,96%
2	60.000.000,00	3,67%
3	57.417.609,94	3,51%
4	15.459.776,13	0,94%
5	15.277.500,00	0,93%
6	14.250.000,00	0,87%
7	14.000.000,00	0,86%
8	12.987.540,00	0,79%
9	12.388.421,68	0,76%
10	12.000.000,00	0,73%
11	10.848.372,37	0,66%
12	10.207.935,43	0,62%
13	10.154.332,76	0,62%
14	10.002.666,96	0,61%
15	10.000.000,00	0,61%
16	9.583.333,41	0,59%
17	9.500.000,00	0,58%
18	8.550.000,00	0,52%
19	8.100.000,00	0,58%
20	7.930.421,85	0,52%

Fecha	Balance teórico	Balance Real	1,41%		Tasa Prepago Mensual desde Inicio	Tasa Prepago Anualizada desde Inicio	Tasa Prepago Mensual	Tasa Prepago Mensual Anualizada
			Vector de Prepago	tacp				
abr-11	5.350.000.000,00		100,00%	100,00%				5,04%
may-11	5.326.199.299,63	4.787.068.178,96	98,59%	89,88%	10,12%	72,21%	10,12%	72,21%
jun-11	5.204.462.244,83	4.300.871.375,38	97,20%	82,64%	9,09%	68,15%	8,05%	63,50%
jul-11	4.599.459.645,99	3.780.397.184,95	95,82%	82,19%	6,33%	54,36%	0,54%	6,29%
ago-11	4.149.746.196,69	3.290.841.965,18	94,47%	79,30%	5,63%	50,13%	3,52%	34,92%
sep-11	3.745.514.856,67	3.219.827.477,44	93,14%	85,96%	2,98%	30,44%	-8,40%	-163,29%
oct-11	3.520.267.621,66	3.083.850.773,27	91,82%	87,60%	2,18%	23,26%	-1,91%	-25,42%
nov-11	3.434.472.952,37	3.006.775.883,91	90,53%	87,55%	1,88%	20,39%	0,06%	0,76%
dic-11	3.337.318.284,61	2.910.913.632,69	89,25%	87,22%	1,69%	18,54%	0,37%	4,35%
ene-12	3.161.205.137,18	2.716.381.656,86	87,99%	85,93%	1,67%	18,31%	1,48%	16,42%
feb-12	2.976.966.331,14	2.648.424.769,09	86,75%	88,96%	1,16%	13,09%	-3,53%	-51,67%
mar-12	2.882.478.896,53	2.596.308.971,18	85,52%	90,07%	0,95%	10,78%	-1,25%	-16,02%
abr-12	2.843.420.163,26	2.510.060.908,34	84,31%	88,28%	1,03%	11,72%	1,99%	21,47%
may-12	2.791.421.318,61	2.432.993.748,01	83,12%	87,16%	1,05%	11,91%	1,26%	14,16%
jun-12	2.739.695.777,56	2.346.209.002,72	81,95%	85,64%	1,10%	12,44%	1,75%	19,06%
jul-12	2.681.792.072,44	2.162.868.160,15	80,79%	80,65%	1,42%	15,81%	5,82%	51,33%
ago-12	2.604.973.906,66	2.054.108.226,14	79,65%	78,85%	1,47%	16,32%	2,23%	23,69%
sep-12	2.539.985.776,59	2.036.680.828,31	78,53%	80,18%	1,29%	14,43%	-1,69%	-22,25%
oct-12	2.472.667.171,26	1.790.943.823,08	77,42%	72,43%	1,78%	19,35%	9,67%	70,50%
nov-12	2.397.253.253,93	1.720.358.544,36	76,33%	71,76%	1,73%	18,91%	0,92%	10,49%
dic-12	2.174.865.996,88	1.636.590.837,42	75,25%	75,25%	1,41%	15,69%	-4,86%	-76,70%

FTA SANTANDER EMPRESAS 9

16-dic-12

					0,13			1,84			2,50
Fecha	Principal disponible para la amortización	SERIE A	SERIE B	SERIE B	AMORTIZACION SERIE A 4.226.500.000,00	VIDA SERIE A	AMORTIZACION SERIE B 1.123.500.000,00	VIDA SERIE B	AMORTIZACION SERIE C	VIDA SERIE C	
0		4.226.500.000	1.123.500.000	1.070.000.000							
16-abr-11	0,00	4.226.500.000	1.123.500.000	1.070.000.000	0,00	0	0,00	0	0,00	0	0
16-may-11	0,00	4.226.500.000	1.123.500.000	1.070.000.000	0,00	0	0,00	0	0,00	0	0
16-jun-11	1 291.443.284,77	4.226.500.000	1.123.500.000	1.070.000.000	291.443.284,77	-160.002.363.336	0,00	0	0,00	0	0
16-jul-11	0,00	3.935.056.715	1.123.500.000	1.070.000.000	0,00	0	0,00	0	0,00	0	0
16-ago-11	0,00	3.935.056.715	1.123.500.000	1.070.000.000	0,00	0	0,00	0	0,00	0	0
16-sep-11	1 1.570.059.126,93	3.935.056.715	1.123.500.000	1.070.000.000	1.570.059.126,93	-717.517.021.005	0,00	0	(717.517.021.004,91)	327.905.278.599,243	
16-oct-11	0,00	2.364.997.588	1.123.500.000	1.070.000.000	0,00	0	0,00	0	0,00	0	0
16-nov-11	0,00	2.364.997.588	1.123.500.000	1.070.000.000	0,00	0	0,00	0	0,00	0	0
16-dic-11	1 509.976.545,09	2.364.997.588	1.123.500.000	1.070.000.000	509.976.545,09	-186.651.415.503	0,00	0	(186.651.415.502,82)	68.314.418.074.034	
16-ene-12	0,00	1.855.021.043	1.123.500.000	1.070.000.000	0,00	0	0,00	0	0,00	0	0
16-feb-12	0,00	1.855.021.043	1.123.500.000	1.070.000.000	0,00	0	0,00	0	0,00	0	0
16-mar-12	1 513.359.846,43	1.855.021.043	1.123.500.000	1.070.000.000	513.359.846,43	-141.173.957.768	0,00	0	(141.173.957.768,36)	38.822.838.386.300	
16-abr-12	0,00	1.341.661.197	1.123.500.000	1.070.000.000	0,00	0	0,00	0	0,00	0	0
16-may-12	0,00	1.341.661.197	1.123.500.000	1.070.000.000	0,00	0	0,00	0	0,00	0	0
16-jun-12	1 219.947.572,78	1.341.661.197	1.123.500.000	1.070.000.000	219.947.572,78	-40.250.405.819	0,00	0	(40.250.405.819,15)	7.365.824.264.904	
16-jul-12	0,00	1.121.713.624	1.123.500.000	1.070.000.000	0,00	0	0,00	0	0,00	0	0
16-ago-12	0,00	1.121.713.624	1.123.500.000	1.070.000.000	0,00	0	0,00	0	0,00	0	0
16-sep-12	1 250.581.749,01	1.121.713.624	1.123.500.000	1.070.000.000	250.581.749,01	-22.802.939.160	0,00	0	(22.802.939.159,85)	2.075.067.463.546	
16-oct-12	0,00	871.131.875	1.123.500.000	1.070.000.000	0,00	0	0,00	0	0,00	0	0
16-nov-12	0,00	871.131.875	1.123.500.000	1.070.000.000	0,00	0	0,00	0	0,00	0	0
16-dic-12	1 358.041.037,58	871.131.875	1.123.500.000	1.070.000.000	358.041.037,58	0,00	0,00	0	0,00	0	0
16-ene-13	0,00	513.090.837	1.123.500.000	1.070.000.000	0,00	0	0,00	0	0,00	0	0
16-feb-13	0,00	513.090.837	1.123.500.000	1.070.000.000	0,00	0	0,00	0	0,00	0	0
16-mar-13	1 330.233.754,37	513.090.837	1.123.500.000	1.070.000.000	330.233.754,37	29.721.037.893	0,00	0	0,00	0	0
16-abr-13	0,00	182.857.083	1.123.500.000	1.070.000.000	0,00	0	0,00	0	0,00	0	0
16-may-13	0,00	182.857.083	1.123.500.000	1.070.000.000	0,00	0	0,00	0	0,00	0	0
16-jun-13	1 154.222.616,48	182.857.083	1.123.500.000	1.070.000.000	154.222.616,48	28.068.516.200	0,00	0	0,00	0	0
16-jul-13	0,00	28.634.467	1.123.500.000	1.070.000.000	0,00	0	0,00	0	0,00	0	0
16-ago-13	0,00	28.634.467	1.123.500.000	1.070.000.000	0,00	0	0,00	0	0,00	0	0
16-sep-13	1 172.816.852,98	28.634.467	1.123.500.000	1.070.000.000	28.634.466,57	7.845.843.841	144.182.386,41	39.505.973.876	0,00	0	0
16-oct-13	0,00	0	979.317.614	1.070.000.000	0,00	0	0,00	0	0,00	0	0
16-nov-13	0,00	0	979.317.614	1.070.000.000	0,00	0	0,00	0	0,00	0	0
16-dic-13	1 108.293.422,50	0	979.317.614	1.070.000.000	0,00	0	108.293.422,50	39.527.099.213	0,00	0	0
16-ene-14	0,00	0	871.024.191	1.070.000.000	0,00	0	0,00	0	0,00	0	0
16-feb-14	0,00	0	871.024.191	1.070.000.000	0,00	0	0,00	0	0,00	0	0
16-mar-14	1 113.006.594,46	0	871.024.191	1.070.000.000	0,00	0	113.006.594,46	51.418.000.477	0,00	0	0
16-abr-14	0,00	0	758.017.597	1.070.000.000	0,00	0	0,00	0	0,00	0	0
16-may-14	0,00	0	758.017.597	1.070.000.000	0,00	0	0,00	0	0,00	0	0
16-jun-14	1 75.530.621,25	0	758.017.597	1.070.000.000	0,00	0	75.530.621,25	41.315.249.822	0,00	0	0
16-jul-14	0,00	0	682.486.975	1.070.000.000	0,00	0	0,00	0	0,00	0	0
16-ago-14	0,00	0	682.486.975	1.070.000.000	0,00	0	0,00	0	0,00	0	0
16-sep-14	1 78.094.063,48	0	682.486.975	1.070.000.000	0,00	0	78.094.063,48	49.902.106.566	0,00	0	0
16-oct-14	0,00	0	604.392.912	1.070.000.000	0,00	0	0,00	0	0,00	0	0



FTA SANTANDER EMPRESAS 9  
16-dic-12

Fecha	Principal disponible para la amortización	SERIE A	SERIE B	SERIE B	0,13		1,84		2,50	
					AMORTIZACION SERIE A 4.226.500.000,00	VIDA SERIE A	AMORTIZACION SERIE B 1.123.500.000,00	VIDA SERIE B	AMORTIZACION SERIE C	VIDA SERIE C
16-nov-14	0,00	0	604.392.912	1.070.000.000	0,00	0	0,00	0	0,00	0
16-dic-14	71.578.920,98	0	604.392.912	1.070.000.000	0,00	0	71.578.920,98	52.252.612.316	0,00	0
16-ene-15	0,00	0	532.813.991	1.070.000.000	0,00	0	0,00	0	0,00	0
16-feb-15	0,00	0	532.813.991	1.070.000.000	0,00	0	0,00	0	0,00	0
16-mar-15	69.893.764,10	0	532.813.991	1.070.000.000	0,00	0	69.893.764,10	57.312.886.562	0,00	0
16-abr-15	0,00	0	462.920.227	1.070.000.000	0,00	0	0,00	0	0,00	0
16-may-15	0,00	0	462.920.227	1.070.000.000	0,00	0	0,00	0	0,00	0
16-jun-15	462.920.226,82	0	462.920.227	1.070.000.000	0,00	0	462.920.226,82	422.183.246.864	1.070.000.000,00	975.840.000.000
16-jul-15	0,00	0	0		0,00	0	0,00	0	0,00	0
16-ago-15	0,00	0	0		0,00	0	0,00	0	0,00	0
16-sep-15	0,00	0	0		0,00	0	0,00	0	0,00	0