



F.T.H. BANESTO 5

DESIREE PEREZ MONTORO

ANALYST

SANTANDER DE TITULIZACION, S.G.F.T, S.A.

CIUDAD GRUPO SANTANDER

28660 BOADILLA DEL MONTE

desperez@gruposantander.com

Tel: 912893278



NAME OF THE FUND:

F.T.H. BANESTO 5

INFORMATION AT:

QUARTER/SEMESTER: May 16, 2011 - August 16, 2011 YEAR: 2011

Acting on behalf of Santander de Titulización S.G.F.T., S.A. as General Manager:	Signature:
IGNACIO ORTEGA GAVARA - GENERAL MANAGER	

I. DATA OF THE FUND

Constitution Date	March 01, 2011	Paying Agent	BANESTO	
Disbursement Date	March 04, 2011	Negotiation Market	AIAF	
Final Date of Redemption	July 1, 2053	Ratings Agencies	FITCH RATINGS	
			STANDARD & POORS	
Management Company	SANTANDER DE TITULIZACION, S.G.F.T, S.A.	Rating	Initial	Current
Credit Rights 's Seller	BANESTO	CLASS A	AAA/AAA	AAA/AAA
		CLASS B	A-/A	A-/A

II. SECURITIES ISSUED CHARGED TO THE FUND: SECURITISATION BONDS

CLASS PRIORITY ISIN CODE	NUM BONDS	NOMINAL			
			Initial	Current	%Act/In
CLASS A ES0378642005	19.950	Nominal per Bond	100.000,00	96.323,03	
		Total Nominal	1.995.000.000,00	1.921.644.448,50	96,32 %
CLASS B ES0378642013	1.050	Nominal per Bond	100.000,00	100.000,00	
		Total Nominal	105.000.000,00	105.000.000,00	100,00 %

REDEMPTION AND INTEREST OF THE BONDS					
Current			Next		
Payment Date of the Current Period August 16, 2011			Next Payment Date November 15, 2011		
	Redemption of the Bonds	Gross Interest	Interest Rate	Gross Interest Next Coupon	Net Interest Next Coupon
CLASS A	1.753,74 €	468,70 €	1,9850 %	483,31 €	391,48 €
CLASS B	0,00 €	516,22 €	2,1350 %	539,68 €	437,14 €
Accrued amortisation due not payed	0,00 €				
Scheduled Amortisation	NO				

III. ASSET PURCHASED BY THE FUND: CREDIT RIGHTS

CREDIT RIGHTS	ISSUE DATE	CURRENT DATE
Numbre of CR's	16.516	15.591
CR's Outstanding to be amortised	2.100.000.000,00	2.026.644.367,14
CR's Outstanding per Loan to be amortised	127.149,44	129.988,09
Interest Rate	2,65 %	2,29 %

PREPAYMENT RATE	CURRENT SITUATION
Monthly Single Rate	3,34 %
Average Monthly Single Rate	3,85 %
Constant Prepayment Rate from Constitution	3,86 %

CURRENT DELINQUENCY	Up to 1 month	From 1 to 6 months	Greater than 6 months
Debt Due (Principal + Interest)	103.093,80	64.979,16	3.571,20
Debt to be amortised	0,00	0,00	2.026.531.745,57
Total Debt	103.093,80	64.979,16	2.026.535.316,77

F.T.H. BANESTO 5**QUARTERLY BONDS PAYOUT REPORT****August 16, 2011**

BONDS. PRINCIPAL	
Previous Balance	2.061.631.561,50 €
Principal Amortised	34.987.113,00 €
Outstanding Balance	2.026.644.448,50 €
% of Initial Balance	96,51 %
Principal accrued and unpaid	0,00 €

INTEREST PAID	
CLASS A	9.350.565,00 €
CLASS B	542.031,00 €
Interest accrued and unpaid	0,00 €

DATA	
Determination Date	August 08, 2011
Payment Date	August 16, 2011
Last Payment Date	May 16, 2011
Number of Days (Act/360)	92
Reference Interest Rate (%)	1,535 %
Next Payment Date	November 15, 2011

RESIDUAL LIFE (YEARS)		
	INITIAL	August 16, 2011
CLASS A	9,31	9,18
CLASS B	21,12	21,76

F.T.H. BANESTO 5

QUARTERLY COLLATERAL REPORT

August 16, 2011

PRINCIPAL	
Previous Balance	2.061.631.558,44 €
Principal Amortised	34.987.191,30 €
Outstanding Balance	2.026.644.367,14 €
Number of Credit Rights	15.591
LTV	55,50%

INTEREST	
Interest received during relevant period	10.878.061,93 €
Interest accrued during relevant period	10.549.077,23 €

PRINCIPAL BALANCE IN ARREARS					
	UP to 30 DAYS	30 to 60 DAYS	60 to 90 DAYS	90 to 180 DAYS	MORE 180 DAYS
Principal Balance in Arrears	71.072,94 €	26.176,11 €	6.083,38 €	7.322,69 €	1.966,45 €
Interest accrued on Credit Rights in Arrears	32.020,86 €	15.943,78 €	3.982,14 €	5.471,06 €	1.604,75 €
Outstanding Balance	39.479.551,79 €	5.615.076,90 €	826.384,95 €	806.697,67 €	181.963,19 €
Number of Credit Rights	229	41	6	5	4
% of Outstanding Balance	1,95%	0,28%	0,04 %	0,04 %	0,01 %

WRITE OFF	
Cumulative WRITE OFF as of previous balance	0,00 €
Difference in Actual Period	0,00 €
Cumulative WRITE OFF up to date	0,00 €

F.T.H. BANESTO 5

QUARTERLY COLLATERAL REPORT

August 16, 2011

CONTENTIOUS / JUDICIAL	
Last balance	495,53 €
Difference in Actual Period	538,63 €
Current balance	1.034,16 €
Contentious CR's number	3

TRANSITORY PROPERTIES	
Last balance	97.267,43 €
Difference in Actual Period	40.878,17 €
Current balance	138.145,60 €
Transitory properties CR's number	2

NET LOSSES	
Last balance	0,00 €
Difference in Actual Period	0,00 €
Current balance	0,00 €

F.T.H. BANESTO 5

QUARTERLY REPORT - ALLOCATION OF CASH

August 16, 2011

TOTAL CASH RECEIVED END OF PERIOD	130.197.520,49 €
CASH RECEIVED - PRINCIPAL	
Amortisation of Credit Rights	34.987.814,12 €
CASH RECEIVED - INTEREST	
Interest received from Credit Rights	10.878.061,93 €
Interest received under GIC	372.486,49 €
CONTENTIOUS	-312,62 €
INCOMES/EXPENSES OF TRANSTORY PROPERTIES	-40.878,17 €
RESERVE FUNDS	84.000.000,00 €
OTHERS	348,74 €

TREASURY ACCOUNT STATEMENT	84.224.130,83 €
PRINCIPAL RESERVE FUND	
Previous Balance	84.000.000,00 €
Period utilization	0,00 €
Outstanding Balance	84.000.000,00 €
WITHHOLDING TAXES	713,96 €
ISSUE EXPENSES WITHHELD	223.416,87 €
OTHERS	0,00 €

TOTAL CASH PAID END OF PERIOD	130.197.520,49 €
Ordinary Expenses	188,50 €
SGFT Fee	103.928,82 €
Swap payment	10.878.488,29 €
Swap collection	-11.639.762,77 €
Interest paid to Bondholders Class A	9.350.565,00 €
Interest paid to Bondholders Class B	542.031,00 €
Principal withholding Class A	34.987.113,00 €
Principal withholding Class B	0,00 €
Reserve Fund	84.000.000,00 €
Swap resolution	0,00 €
Interest Subordinated Loan Reserve Fund	412.160,00 €
Redemption Subordinated Loan RF	0,00 €
Interest Subordinated Loan Issue expenses	3.680,43 €
Redemption Subordinated Loan IE	66.481,75 €
Fixed Fee	20.000,00 €
Variable Fee	1.472.646,47 €

F.T.H. BANESTO 5

CREDIT ENHACEMENT AND SUBORDINATED LOAN

August 16, 2011

CREDIT ENHACEMENT		
CONCEPTS	INITIAL	August 16, 2011
SUBORDINATED ISSUE	95,00 %	5,18 %
PRINCIPAL RESERVE FUND	84.000.000,00 € (4,00 %)	84.000.000,00 € (4,14 %)

SUBORDINATED LOANS		
CONCEPTS	INITIAL	August 16, 2011
SUBORDINATED LOAN A		
Total Outstanding Subordinated Loan	792.000,00 €	683.605,84 €
Interest Rate	3,100 %	2,035 %
SUBORDINATED LOAN FONDO RESERVA		
Total Outstanding Subordinated Loan	84.000.000,00 €	84.000.000,00 €
Interest Rate	1,509 %	2,035 %

F.T.H. BANESTO 5

TRIGGERS OF THE MODEL

August 16, 2011

PRIORITY OF LIQUIDATION PAYMENTS

1. If 1.a) IS HIGHER THAN 1.b) INTEREST OF CLASS B WILL POSTPONE:	
1.a) CUMULATIVE FAILED LOANS	0,00 €
3.b) 7% INITIAL CR'S OUTSTANDING BALANCE	147.000.024,68 €

THESE LEVELS HAVE NOT BEEN REACHED, SO THE PRIORITY OF PAYMENTS DOES NOT CHANGE

RESERVE FUND TRIGGERS

1. IF 1.A) IS HIGHER THAN 1.B) THERE IS NO RESERVE FUND REDEMPTION:	
1.a) ARREARS BETWEEN 90 DAYS AND 18 MONTHS	988.660,86 €
1.b) 1% CR'S OUTSTANDING BALANCE WITHOUT FAILED LOANS	20.266.443,67 €

THIS LEVEL HAS NOT BEEN REACHED. HOWEVER, THE RESERVE FUND WILL REMAIN CONSTANT UNTIL MAY 2014.

F.T.H. BANESTO 5

DEFINITIONS

August 16, 2011

DETERMINATION DATE Means the date in which the Gestora will carry out the necessary calculations, on behalf of the Fund, for the distribution of the available funds at this date, according with the Order of Priority of Payments.

All the information regarding the Assets (Outstanding Balance of the Credit Rights, arrears' tables, transitory properties, stratification tables, etc.) are referred to this mentioned date.

WRITE OFF Those loans that at a given date are unpaid for a period equal or higher to 12 or 18 months (according to Prospectus) of arrears in due payments.

NET LOSSES Those loans which the Originator considers that will not recover (net of recoveries).

FAILED LOANS Those loans which the Originator considers that will not recover, or those loans that at a given date are unpaid for a period equal or higher to 12 or 18 months.

CUMULATIVE FAILED LOANS Accumulated outstanding balance of the failed loans without taking into account the recovered amount.

TRANSITORY PROPERTIES Those assets in the balance of the Fund as a consequence of a judicial or non-judicial process.

CONTENTIOUS / JUDICIAL Loans in which the Originator will take legal actions. This amount is included in the bucket > 180 days in arrears.



FONDO DE TITULIZACION DE ACTIVOS
BANESTO 5
August 16, 2011

HISTORICAL ARREARS REPORTS

HISTORICAL ARREARS REPORTS		
	May-11	Aug-11
15 - 30 DAYS	6,629%	1,948%
30 - 60 DAYS	0,469%	0,277%
60 - 90 DAYS	0,036%	0,041%
90 - 180 DAYS	0,406%	0,040%
MORE THAN 180 DAYS	0,000%	0,009%

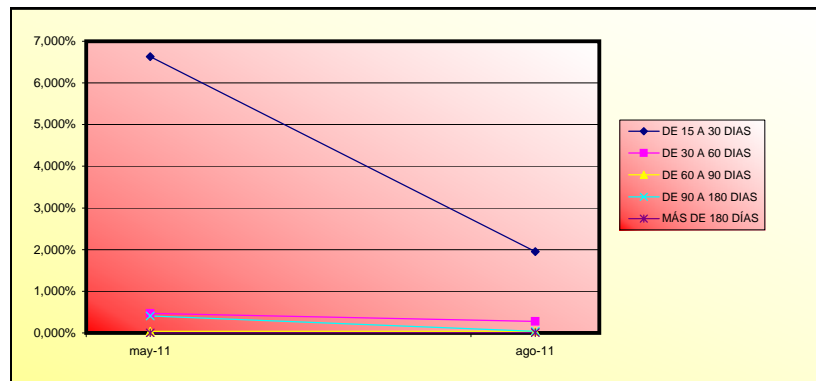



FONDO DE TITULIZACION DE ACTIVOS
BANESTO 5
August 16, 2011

LTV

LTV				
LTV (%)	OUTS. BALANC	% OUTSTANDING	LOANS	% LOANS
0-9,99	799,65 €	0,04%	34	0,22%
10-19,99	5.306,79 €	0,26%	90	0,58%
20-29,99	60.064,06 €	2,96%	719	4,61%
30-39,99	184.924,12 €	9,13%	1.863	11,95%
40-49,99	295.257,90 €	14,57%	2.561	16,43%
50-59,99	422.055,03 €	20,83%	3.234	20,75%
60-69,99	607.752,31 €	30,00%	4.199	26,94%
70-79,99	449.790,97 €	22,20%	2.888	18,53%

FTH BANESTO 5

95,00%	1.995.000.000,00
5,00%	105.000.000,00
2.100.000.000,00	

DATE	OUTSTANDING BEFORE PREPAYMENT	REAL OUTSTANDING	PREPAYMENT VECTOR	REMAINING AT THE END OF THE MONTH	AVERAGE SINGLE MONTHLY MORTALITY	CPR	MONTHLY SINGLE MONTHLY MORTALITY	CPR
			0,33%					3,85%
febrero-11	2.100.000.000,00		100,00%	100,00%				3,85%
marzo-11	2.094.151.466,04	2.092.088.567,70	99,67%	99,90%	0,10%	1,18%	0,10%	1,18%
abril-11	2.088.741.105,42	2.073.481.987,29	99,35%	99,27%	0,37%	4,30%	0,63%	7,33%
mayo-11	2.083.318.842,00	2.061.631.558,44	99,02%	98,96%	0,35%	4,10%	0,31%	3,69%
junio-11	2.077.884.649,60	2.048.997.159,61	98,69%	98,61%	0,35%	4,11%	0,35%	4,15%
julio-11	2.072.438.637,72	2.037.759.173,22	98,37%	98,33%	0,34%	3,97%	0,29%	3,39%
agosto-11	2.066.980.644,62	2.026.644.367,14	98,05%	98,05%	0,33%	3,86%	0,28%	3,34%

FTH BANESTO 5

8-ago-11

9,18

21,76

DATE	PRINCIPAL AVAILABLE	CLASS A	CLASS B	CLASS A PRINCIPAL	AVERAGE LIFE CLASS A	CLASS B PRINCIPAL	AVERAGE LIFE CLASS B
08-feb-11		1.995.000.000	105.000.000				
08-mar-11	0,00	1.995.000.000	105.000.000	0,00	0	0,00	0
08-abr-11	0,00	1.995.000.000	105.000.000	0,00	0	0,00	0
08-may-11	1 24.935.221,46	1.995.000.000	105.000.000	24.935.221,46	-2.294.040.375	0,00	0
08-jun-11	0,00	1.970.064.779	105.000.000	0,00	0	0,00	0
08-jul-11	0,00	1.970.064.779	105.000.000	0,00	0	0,00	0
08-ago-11	1 36.246.768,94	1.970.064.779	105.000.000	36.246.768,94	0	0,00	0
08-sep-11	0,00	1.933.818.010	105.000.000	0,00	0	0,00	0
08-oct-11	0,00	1.933.818.010	105.000.000	0,00	0	0,00	0
08-nov-11	1 35.839.069,54	1.933.818.010	105.000.000	35.839.069,54	3.297.194.398	0,00	0
08-dic-11	0,00	1.897.978.940	105.000.000	0,00	0	0,00	0
08-ene-12	0,00	1.897.978.940	105.000.000	0,00	0	0,00	0
08-feb-12	1 35.434.189,77	1.897.978.940	105.000.000	35.434.189,77	6.519.890.917	0,00	0
08-mar-12	0,00	1.862.544.750	105.000.000	0,00	0	0,00	0
08-abr-12	0,00	1.862.544.750	105.000.000	0,00	0	0,00	0
08-may-12	1 35.034.199,20	1.862.544.750	105.000.000	35.034.199,20	9.599.370.580	0,00	0
08-jun-12	0,00	1.827.510.551	105.000.000	0,00	0	0,00	0
08-jul-12	0,00	1.827.510.551	105.000.000	0,00	0	0,00	0
08-ago-12	1 34.637.211,83	1.827.510.551	105.000.000	34.637.211,83	12.677.219.528	0,00	0
08-sep-12	0,00	1.792.873.339	105.000.000	0,00	0	0,00	0
08-oct-12	0,00	1.792.873.339	105.000.000	0,00	0	0,00	0
08-nov-12	1 34.245.209,79	1.792.873.339	105.000.000	34.245.209,79	15.684.306.084	0,00	0
08-dic-12	0,00	1.758.628.129	105.000.000	0,00	0	0,00	0
08-ene-13	0,00	1.758.628.129	105.000.000	0,00	0	0,00	0
08-feb-13	1 33.858.128,72	1.758.628.129	105.000.000	33.858.128,72	18.621.970.795	0,00	0
08-mar-13	0,00	1.724.770.001	105.000.000	0,00	0	0,00	0
08-abr-13	0,00	1.724.770.001	105.000.000	0,00	0	0,00	0
08-may-13	1 33.475.010,12	1.724.770.001	105.000.000	33.475.010,12	21.390.531.465	0,00	0
08-jun-13	0,00	1.691.294.991	105.000.000	0,00	0	0,00	0
08-jul-13	0,00	1.691.294.991	105.000.000	0,00	0	0,00	0
08-ago-13	1 33.093.119,81	1.691.294.991	105.000.000	33.093.119,81	24.191.070.584	0,00	0
08-sep-13	0,00	1.658.201.871	105.000.000	0,00	0	0,00	0
08-oct-13	0,00	1.658.201.871	105.000.000	0,00	0	0,00	0
08-nov-13	1 32.716.504,97	1.658.201.871	105.000.000	32.716.504,97	26.925.683.587	0,00	0
08-dic-13	0,00	1.625.485.366	105.000.000	0,00	0	0,00	0
08-ene-14	0,00	1.625.485.366	105.000.000	0,00	0	0,00	0
08-feb-14	1 32.342.910,34	1.625.485.366	105.000.000	32.342.910,34	29.593.762.961	0,00	0
08-mar-14	0,00	1.593.142.456	105.000.000	0,00	0	0,00	0
08-abr-14	0,00	1.593.142.456	105.000.000	0,00	0	0,00	0
08-may-14	1 31.974.248,42	1.593.142.456	105.000.000	31.974.248,42	32.102.145.414	0,00	0
08-jun-14	0,00	1.561.168.207	105.000.000	0,00	0	0,00	0
08-jul-14	0,00	1.561.168.207	105.000.000	0,00	0	0,00	0
08-ago-14	1 31.601.144,21	1.561.168.207	105.000.000	31.601.144,21	34.634.854.052	0,00	0
08-sep-14	0,00	1.529.567.063	105.000.000	0,00	0	0,00	0
08-oct-14	0,00	1.529.567.063	105.000.000	0,00	0	0,00	0
08-nov-14	1 31.236.576,95	1.529.567.063	105.000.000	31.236.576,95	37.109.053.420	0,00	0
08-dic-14	0,00	1.498.330.486	105.000.000	0,00	0	0,00	0
08-ene-15	0,00	1.498.330.486	105.000.000	0,00	0	0,00	0
08-feb-15	1 30.859.951,95	1.498.330.486	105.000.000	30.859.951,95	39.500.738.497	0,00	0
08-mar-15	0,00	1.467.470.534	105.000.000	0,00	0	0,00	0
08-abr-15	0,00	1.467.470.534	105.000.000	0,00	0	0,00	0
08-may-15	1 30.497.532,82	1.467.470.534	105.000.000	30.497.532,82	41.751.122.425	0,00	0
08-jun-15	0,00	1.436.973.001	105.000.000	0,00	0	0,00	0
08-jul-15	0,00	1.436.973.001	105.000.000	0,00	0	0,00	0
08-ago-15	1 30.137.355,38	1.436.973.001	105.000.000	30.137.355,38	44.030.676.216	0,00	0
08-sep-15	0,00	1.406.835.646	105.000.000	0,00	0	0,00	0
08-oct-15	0,00	1.406.835.646	105.000.000	0,00	0	0,00	0
08-nov-15	1 29.786.775,31	1.406.835.646	105.000.000	29.786.775,31	46.258.862.050	0,00	0
08-dic-15	0,00	1.377.048.870	105.000.000	0,00	0	0,00	0
08-ene-16	0,00	1.377.048.870	105.000.000	0,00	0	0,00	0
08-feb-16	1 29.435.955,34	1.377.048.870	105.000.000	29.435.955,34	48.422.146.533	0,00	0
08-mar-16	0,00	1.347.612.915	105.000.000	0,00	0	0,00	0
08-abr-16	0,00	1.347.612.915	105.000.000	0,00	0	0,00	0
08-may-16	1 29.093.621,69	1.347.612.915	105.000.000	29.093.621,69	50.477.433.630	0,00	0
08-jun-16	0,00	1.318.519.293	105.000.000	0,00	0	0,00	0
08-jul-16	0,00	1.318.519.293	105.000.000	0,00	0	0,00	0
08-ago-16	1 28.737.496,01	1.318.519.293	105.000.000	28.737.496,01	52.503.405.209	0,00	0

FTH BANESTO 5

8-ago-11

9,18

21,76

DATE	PRINCIPAL AVAILABLE	CLASS A	CLASS B	CLASS A PRINCIPAL	AVERAGE LIFE CLASS A	CLASS B PRINCIPAL	AVERAGE LIFE CLASS B
08-sep-16	0	0,00	1.289.781.797	105.000.000	0,00	0	0,00
08-oct-16	0	0,00	1.289.781.797	105.000.000	0,00	0	0,00
08-nov-16	1	28.396.223,05	1.289.781.797	105.000.000	28.396.223,05	54.492.352.028	0,00
08-dic-16	0	0,00	1.261.385.574	105.000.000	0,00	0	0,00
08-ene-17	0	0,00	1.261.385.574	105.000.000	0,00	0	0,00
08-feb-17	1	28.027.019,78	1.261.385.574	105.000.000	28.027.019,78	56.362.336.773	0,00
08-mar-17	0	0,00	1.233.358.555	105.000.000	0,00	0	0,00
08-abr-17	0	0,00	1.233.358.555	105.000.000	0,00	0	0,00
08-may-17	1	27.683.098,87	1.233.358.555	105.000.000	27.683.098,87	58.134.507.632	0,00
08-jun-17	0	0,00	1.205.675.456	105.000.000	0,00	0	0,00
08-jul-17	0	0,00	1.205.675.456	105.000.000	0,00	0	0,00
08-ago-17	1	27.319.153,97	1.205.675.456	105.000.000	27.319.153,97	59.883.585.498	0,00
08-sep-17	0	0,00	1.178.356.302	105.000.000	0,00	0	0,00
08-oct-17	0	0,00	1.178.356.302	105.000.000	0,00	0	0,00
08-nov-17	1	26.981.580,17	1.178.356.302	105.000.000	26.981.580,17	61.625.929.111	0,00
08-dic-17	0	0,00	1.151.374.722	105.000.000	0,00	0	0,00
08-ene-18	0	0,00	1.151.374.722	105.000.000	0,00	0	0,00
08-feb-18	1	26.638.538,29	1.151.374.722	105.000.000	26.638.538,29	63.293.166.974	0,00
08-mar-18	0	0,00	1.124.736.183	105.000.000	0,00	0	0,00
08-abr-18	0	0,00	1.124.736.183	105.000.000	0,00	0	0,00
08-may-18	1	26.314.824,64	1.124.736.183	105.000.000	26.314.824,64	64.866.042.727	0,00
08-jun-18	0	0,00	1.098.421.359	105.000.000	0,00	0	0,00
08-jul-18	0	0,00	1.098.421.359	105.000.000	0,00	0	0,00
08-ago-18	1	25.973.349,39	1.098.421.359	105.000.000	25.973.349,39	66.413.854.389	0,00
08-sep-18	0	0,00	1.072.448.009	105.000.000	0,00	0	0,00
08-oct-18	0	0,00	1.072.448.009	105.000.000	0,00	0	0,00
08-nov-18	1	25.653.936,03	1.072.448.009	105.000.000	25.653.936,03	67.957.276.537	0,00
08-dic-18	0	0,00	1.046.794.073	105.000.000	0,00	0	0,00
08-ene-19	0	0,00	1.046.794.073	105.000.000	0,00	0	0,00
08-feb-19	1	25.321.718,91	1.046.794.073	105.000.000	25.321.718,91	69.406.831.543	0,00
08-mar-19	0	0,00	1.021.472.354	105.000.000	0,00	0	0,00
08-abr-19	0	0,00	1.021.472.354	105.000.000	0,00	0	0,00
08-may-19	1	25.010.308,64	1.021.472.354	105.000.000	25.010.308,64	70.779.173.455	0,00
08-jun-19	0	0,00	996.462.046	105.000.000	0,00	0	0,00
08-jul-19	0	0,00	996.462.046	105.000.000	0,00	0	0,00
08-ago-19	1	24.686.296,56	996.462.046	105.000.000	24.686.296,56	72.133.358.555	0,00
08-sep-19	0	0,00	971.775.749	105.000.000	0,00	0	0,00
08-oct-19	0	0,00	971.775.749	105.000.000	0,00	0	0,00
08-nov-19	1	24.382.287,10	971.775.749	105.000.000	24.382.287,10	73.488.213.319	0,00
08-dic-19	0	0,00	947.393.462	105.000.000	0,00	0	0,00
08-ene-20	0	0,00	947.393.462	105.000.000	0,00	0	0,00
08-feb-20	1	24.058.357,78	947.393.462	105.000.000	24.058.357,78	74.725.259.279	0,00
08-mar-20	0	0,00	923.335.104	105.000.000	0,00	0	0,00
08-abr-20	0	0,00	923.335.104	105.000.000	0,00	0	0,00
08-may-20	1	23.757.738,10	923.335.104	105.000.000	23.757.738,10	75.929.730.966	0,00
08-jun-20	0	0,00	899.577.366	105.000.000	0,00	0	0,00
08-jul-20	0	0,00	899.577.366	105.000.000	0,00	0	0,00
08-ago-20	1	23.430.480,07	899.577.366	105.000.000	23.430.480,07	77.039.418.456	0,00
08-sep-20	0	0,00	876.146.886	105.000.000	0,00	0	0,00
08-oct-20	0	0,00	876.146.886	105.000.000	0,00	0	0,00
08-nov-20	1	23.131.597,36	876.146.886	105.000.000	23.131.597,36	78.184.799.093	0,00
08-dic-20	0	0,00	853.015.289	105.000.000	0,00	0	0,00
08-ene-21	0	0,00	853.015.289	105.000.000	0,00	0	0,00
08-feb-21	1	22.806.709,70	853.015.289	105.000.000	22.806.709,70	79.184.896.093	0,00
08-mar-21	0	0,00	830.208.579	105.000.000	0,00	0	0,00
08-abr-21	0	0,00	830.208.579	105.000.000	0,00	0	0,00
08-may-21	1	22.512.351,11	830.208.579	105.000.000	22.512.351,11	80.166.482.291	0,00
08-jun-21	0	0,00	807.696.228	105.000.000	0,00	0	0,00
08-jul-21	0	0,00	807.696.228	105.000.000	0,00	0	0,00
08-ago-21	1	22.175.533,23	807.696.228	105.000.000	22.175.533,23	81.007.222.900	0,00
08-sep-21	0	0,00	785.520.695	105.000.000	0,00	0	0,00
08-oct-21	0	0,00	785.520.695	105.000.000	0,00	0	0,00
08-nov-21	1	21.878.756,51	785.520.695	105.000.000	21.878.756,51	81.935.943.116	0,00
08-dic-21	0	0,00	763.641.938	105.000.000	0,00	0	0,00
08-ene-22	0	0,00	763.641.938	105.000.000	0,00	0	0,00
08-feb-22	1	21.516.841,16	763.641.938	105.000.000	21.516.841,16	82.560.119.518	0,00
08-mar-22	0	0,00	742.125.097	105.000.000	0,00	0	0,00

FTH BANESTO 5

8-ago-11

9,18

21,76

DATE		PRINCIPAL AVAILABLE	CLASS A	CLASS B	CLASS A PRINCIPAL	AVERAGE LIFE CLASS A	CLASS B PRINCIPAL	AVERAGE LIFE CLASS B
08-abr-22	0	0,00	742.125.097	105.000.000	0,00	0	0,00	0
08-may-22	1	21.211.392,54	742.125.097	105.000.000	21.211.392,54	83.275.927.129	0,00	0
08-jun-22	0	0,00	720.913.704	105.000.000	0,00	0	0,00	0
08-jul-22	0	0,00	720.913.704	105.000.000	0,00	0	0,00	0
08-ago-22	1	20.874.715,74	720.913.704	105.000.000	20.874.715,74	83.874.607.832	0,00	0
08-sep-22	0	0,00	700.038.989	105.000.000	0,00	0	0,00	0
08-oct-22	0	0,00	700.038.989	105.000.000	0,00	0	0,00	0
08-nov-22	1	20.585.185,11	700.038.989	105.000.000	20.585.185,11	84.605.110.796	0,00	0
08-dic-22	0	0,00	679.453.804	105.000.000	0,00	0	0,00	0
08-ene-23	0	0,00	679.453.804	105.000.000	0,00	0	0,00	0
08-feb-23	1	20.248.079,88	679.453.804	105.000.000	20.248.079,88	85.082.431.660	0,00	0
08-mar-23	0	0,00	659.205.724	105.000.000	0,00	0	0,00	0
08-abr-23	0	0,00	659.205.724	105.000.000	0,00	0	0,00	0
08-may-23	1	19.961.802,07	659.205.724	105.000.000	19.961.802,07	85.656.092.691	0,00	0
08-jun-23	0	0,00	639.243.922	105.000.000	0,00	0	0,00	0
08-jul-23	0	0,00	639.243.922	105.000.000	0,00	0	0,00	0
08-ago-23	1	19.610.595,03	639.243.922	105.000.000	19.610.595,03	85.953.238.011	0,00	0
08-sep-23	0	0,00	619.633.327	105.000.000	0,00	0	0,00	0
08-oct-23	0	0,00	619.633.327	105.000.000	0,00	0	0,00	0
08-nov-23	1	19.320.958,09	619.633.327	105.000.000	19.320.958,09	86.461.287.461	0,00	0
08-dic-23	0	0,00	600.312.369	105.000.000	0,00	0	0,00	0
08-ene-24	0	0,00	600.312.369	105.000.000	0,00	0	0,00	0
08-feb-24	1	19.026.830,29	600.312.369	105.000.000	19.026.830,29	86.895.533.940	0,00	0
08-mar-24	0	0,00	581.285.538	105.000.000	0,00	0	0,00	0
08-abr-24	0	0,00	581.285.538	105.000.000	0,00	0	0,00	0
08-may-24	1	18.768.398,01	581.285.538	105.000.000	18.768.398,01	87.404.429.514	0,00	0
08-jun-24	0	0,00	562.517.140	105.000.000	0,00	0	0,00	0
08-jul-24	0	0,00	562.517.140	105.000.000	0,00	0	0,00	0
08-ago-24	1	18.459.087,28	562.517.140	105.000.000	18.459.087,28	87.662.205.488	0,00	0
08-sep-24	0	0,00	544.058.053	105.000.000	0,00	0	0,00	0
08-oct-24	0	0,00	544.058.053	105.000.000	0,00	0	0,00	0
08-nov-24	1	18.196.345,10	544.058.053	105.000.000	18.196.345,10	88.088.506.629	0,00	0
08-dic-24	0	0,00	525.861.708	105.000.000	0,00	0	0,00	0
08-ene-25	0	0,00	525.861.708	105.000.000	0,00	0	0,00	0
08-feb-25	1	17.934.799,70	525.861.708	105.000.000	17.934.799,70	88.472.366.901	0,00	0
08-mar-25	0	0,00	507.926.908	105.000.000	0,00	0	0,00	0
08-abr-25	0	0,00	507.926.908	105.000.000	0,00	0	0,00	0
08-may-25	1	17.698.340,60	507.926.908	105.000.000	17.698.340,60	88.881.066.480	0,00	0
08-jun-25	0	0,00	490.228.568	105.000.000	0,00	0	0,00	0
08-jul-25	0	0,00	490.228.568	105.000.000	0,00	0	0,00	0
08-ago-25	1	17.392.670,99	490.228.568	105.000.000	17.392.670,99	88.946.119.426	0,00	0
08-sep-25	0	0,00	472.835.897	105.000.000	0,00	0	0,00	0
08-oct-25	0	0,00	472.835.897	105.000.000	0,00	0	0,00	0
08-nov-25	1	17.137.579,21	472.835.897	105.000.000	17.137.579,21	89.218.237.373	0,00	0
08-dic-25	0	0,00	455.698.317	105.000.000	0,00	0	0,00	0
08-ene-26	0	0,00	455.698.317	105.000.000	0,00	0	0,00	0
08-feb-26	1	16.842.104,48	455.698.317	105.000.000	16.842.104,48	89.229.469.561	0,00	0
08-mar-26	0	0,00	438.856.213	105.000.000	0,00	0	0,00	0
08-abr-26	0	0,00	438.856.213	105.000.000	0,00	0	0,00	0
08-may-26	1	16.595.083,81	438.856.213	105.000.000	16.595.083,81	89.397.716.499	0,00	0
08-jun-26	0	0,00	422.261.129	105.000.000	0,00	0	0,00	0
08-jul-26	0	0,00	422.261.129	105.000.000	0,00	0	0,00	0
08-ago-26	1	16.238.303,44	422.261.129	105.000.000	16.238.303,44	88.969.664.562	0,00	0
08-sep-26	0	0,00	406.022.826	105.000.000	0,00	0	0,00	0
08-oct-26	0	0,00	406.022.826	105.000.000	0,00	0	0,00	0
08-nov-26	1	15.964.668,37	406.022.826	105.000.000	15.964.668,37	88.939.167.490	0,00	0
08-dic-26	0	0,00	390.058.157	105.000.000	0,00	0	0,00	0
08-ene-27	0	0,00	390.058.157	105.000.000	0,00	0	0,00	0
08-feb-27	1	15.586.511,90	390.058.157	105.000.000	15.586.511,90	88.266.416.911	0,00	0
08-mar-27	0	0,00	374.471.645	105.000.000	0,00	0	0,00	0
08-abr-27	0	0,00	374.471.645	105.000.000	0,00	0	0,00	0
08-may-27	1	15.306.174,32	374.471.645	105.000.000	15.306.174,32	88.041.114.706	0,00	0
08-jun-27	0	0,00	359.165.471	105.000.000	0,00	0	0,00	0
08-jul-27	0	0,00	359.165.471	105.000.000	0,00	0	0,00	0
08-ago-27	1	14.965.887,31	359.165.471	105.000.000	14.965.887,31	87.460.645.435	0,00	0
08-sep-27	0	0,00	344.199.584	105.000.000	0,00	0	0,00	0
08-oct-27	0	0,00	344.199.584	105.000.000	0,00	0	0,00	0

FTH BANESTO 5

8-ago-11

9,18

21,76

DATE		PRINCIPAL AVAILABLE	CLASS A	CLASS B	CLASS A PRINCIPAL	AVERAGE LIFE CLASS A	CLASS B PRINCIPAL	AVERAGE LIFE CLASS B
08-nov-27	1	14.707.708,62	344.199.584	105.000.000	14.707.708,62	87.304.958.355	0,00	0
08-dic-27	0	0,00	329.491.875	105.000.000	0,00	0	0,00	0
08-ene-28	0	0,00	329.491.875	105.000.000	0,00	0	0,00	0
08-feb-28	1	14.398.801,97	329.491.875	105.000.000	14.398.801,97	86.795.978.300	0,00	0
08-mar-28	0	0,00	315.093.073	105.000.000	0,00	0	0,00	0
08-abr-28	0	0,00	315.093.073	105.000.000	0,00	0	0,00	0
08-may-28	1	14.159.267,65	315.093.073	105.000.000	14.159.267,65	86.626.399.468	0,00	0
08-jun-28	0	0,00	300.933.806	105.000.000	0,00	0	0,00	0
08-jul-28	0	0,00	300.933.806	105.000.000	0,00	0	0,00	0
08-ago-28	1	13.841.730,07	300.933.806	105.000.000	13.841.730,07	85.957.143.736	0,00	0
08-sep-28	0	0,00	287.092.075	105.000.000	0,00	0	0,00	0
08-oct-28	0	0,00	287.092.075	105.000.000	0,00	0	0,00	0
08-nov-28	1	13.601.176,12	287.092.075	105.000.000	13.601.176,12	85.714.611.907	0,00	0
08-dic-28	0	0,00	273.490.899	105.000.000	0,00	0	0,00	0
08-ene-29	0	0,00	273.490.899	105.000.000	0,00	0	0,00	0
08-feb-29	1	13.293.304,64	273.490.899	105.000.000	13.293.304,64	84.997.389.874	0,00	0
08-mar-29	0	0,00	260.197.595	105.000.000	0,00	0	0,00	0
08-abr-29	0	0,00	260.197.595	105.000.000	0,00	0	0,00	0
08-may-29	1	13.060.662,31	260.197.595	105.000.000	13.060.662,31	84.672.273.747	0,00	0
08-jun-29	0	0,00	247.136.932	105.000.000	0,00	0	0,00	0
08-jul-29	0	0,00	247.136.932	105.000.000	0,00	0	0,00	0
08-ago-29	1	12.806.082,47	247.136.932	105.000.000	12.806.082,47	84.199.992.264	0,00	0
08-sep-29	0	0,00	234.330.850	105.000.000	0,00	0	0,00	0
08-oct-29	0	0,00	234.330.850	105.000.000	0,00	0	0,00	0
08-nov-29	1	12.602.353,83	234.330.850	105.000.000	12.602.353,83	84.019.892.990	0,00	0
08-dic-29	0	0,00	221.728.496	105.000.000	0,00	0	0,00	0
08-ene-30	0	0,00	221.728.496	105.000.000	0,00	0	0,00	0
08-feb-30	1	12.354.468,31	221.728.496	105.000.000	12.354.468,31	83.503.851.319	0,00	0
08-mar-30	0	0,00	209.374.028	105.000.000	0,00	0	0,00	0
08-abr-30	0	0,00	209.374.028	105.000.000	0,00	0	0,00	0
08-may-30	1	12.156.589,13	209.374.028	105.000.000	12.156.589,13	83.248.322.368	0,00	0
08-jun-30	0	0,00	197.217.439	105.000.000	0,00	0	0,00	0
08-jul-30	0	0,00	197.217.439	105.000.000	0,00	0	0,00	0
08-ago-30	1	11.906.956,16	197.217.439	105.000.000	11.906.956,16	82.634.275.748	0,00	0
08-sep-30	0	0,00	185.310.482	105.000.000	0,00	0	0,00	0
08-oct-30	0	0,00	185.310.482	105.000.000	0,00	0	0,00	0
08-nov-30	1	11.710.775,17	185.310.482	105.000.000	11.710.775,17	82.350.170.999	0,00	0
08-dic-30	0	0,00	173.599.707	105.000.000	0,00	0	0,00	0
08-ene-31	0	0,00	173.599.707	105.000.000	0,00	0	0,00	0
08-feb-31	1	11.447.647,35	173.599.707	105.000.000	11.447.647,35	81.553.039.741	0,00	0
08-mar-31	0	0,00	162.152.060	105.000.000	0,00	0	0,00	0
08-abr-31	0	0,00	162.152.060	105.000.000	0,00	0	0,00	0
08-may-31	1	11.247.497,36	162.152.060	105.000.000	11.247.497,36	81.128.198.471	0,00	0
08-jun-31	0	0,00	150.904.563	105.000.000	0,00	0	0,00	0
08-jul-31	0	0,00	150.904.563	105.000.000	0,00	0	0,00	0
08-ago-31	1	10.935.969,36	150.904.563	105.000.000	10.935.969,36	79.887.256.175	0,00	0
08-sep-31	0	0,00	139.968.593	105.000.000	0,00	0	0,00	0
08-oct-31	0	0,00	139.968.593	105.000.000	0,00	0	0,00	0
08-nov-31	1	10.715.097,57	139.968.593	105.000.000	10.715.097,57	79.259.576.741	0,00	0
08-dic-31	0	0,00	129.253.496	105.000.000	0,00	0	0,00	0
08-ene-32	0	0,00	129.253.496	105.000.000	0,00	0	0,00	0
08-feb-32	1	10.386.197,02	129.253.496	105.000.000	10.386.197,02	77.782.229.472	0,00	0
08-mar-32	0	0,00	118.867.299	105.000.000	0,00	0	0,00	0
08-abr-32	0	0,00	118.867.299	105.000.000	0,00	0	0,00	0
08-may-32	1	10.160.082,81	118.867.299	105.000.000	10.160.082,81	77.003.267.643	0,00	0
08-jun-32	0	0,00	108.707.216	105.000.000	0,00	0	0,00	0
08-jul-32	0	0,00	108.707.216	105.000.000	0,00	0	0,00	0
08-ago-32	1	201.533.573,35	108.707.216	105.000.000	108.707.215,81	833.893.052.508	108.707.215,81	833.893.052.508