



F.T.H.: BANESTO 3

DESIREE PEREZ MONTORO

ANALISTA

SANTANDER DE TITULIZACION, S.G.F.T, S.A.

CIUDAD GRUPO SANTANDER

28660 BOADILLA DEL MONTE

desperez@gruposantander.com

Tel: 912893278



DENOMINACION DEL FONDO:

F.T.H.: BANESTO 3

INFORMACIÓN

CORRESPONDIENTE AL:

TRIMESTRE/SEMESTRE:

18/12/2009

-

18/03/2010

AÑO:

2010

Personas que asumen la responsabilidad de esta información y cargos que ocupan:	Firma:
IGNACIO ORTEGA GAVARA - DIRECTOR GENERAL	

I. DATOS GENERALES SOBRE EL FONDO

Fecha de Constitución del Fondo	16 julio 2001	Agencia de pago de Bonos	BANESTO	
Fecha de Desembolso BT's	19 julio 2001	Negociación Mercado	AIAF	
Fecha Final Amortización	18 marzo 2031	Agencias de calificación	MOODY'S ESPAÑA	
Sociedad Gestora	SANTANDER DE TITULIZACION, S.G.F.T, S.A.	Calificación	Inicial	Actual
Originador Derechos Crédito	BANESTO	B.T.H.'S SERIE A	Aaa	Aaa
		B.T.H.'S SERIE B	Aaa	A2

II. VALORES EMITIDOS POR EL FONDO: BONOS DE TITULIZACION

SERIES PRELACIÓN CÓDIGO ISIN	Nº BONOS	NOMINAL EN CIRCULACIÓN			
			Inicial	Actual	%Act/In
B.T.H.'S SERIE A ES0338398003	5.273	Nominal Unitario	100.000,00	19.249,12	
		Nominal Total	527.300.000,00	101.500.609,76	19,25 %
B.T.H.'S SERIE B ES0338398011	177	Nominal Unitario	100.000,00	57.344,99	
		Nominal Total	17.700.000,00	10.150.063,23	57,34 %

AMORTIZACION E INTERESES BONOS					
Actual			Próximo		
Fecha Amortización Periodo Actual 18 marzo 2010			Fecha Próximo Cupón 18 junio 2010		
	Amortización de los Bonos	Intereses Brutos Bonos	Tipo de Interés	Importe Bruto Próximo Cupón	Importe Neto Próximo Cupón
B.T.H.'S SERIE A	887,24 €	47,57 €	0,8882 %	43,09 €	34,90 €
B.T.H.'S SERIE B	2.643,17 €	197,22 €	1,2633 %	182,60 €	147,91 €
Amortización devengada no pagada	0,00 €				
Amortización Calendario	NO				

III. ACTIVOS ADQUIRIDOS POR EL FONDO: DERECHOS DE CRÉDITO

DERECHOS DE CRÉDITO	A LA EMISIÓN	SITUACIÓN ACTUAL
Número de Derechos de Crédito	8.799	3.104
Saldo Pendiente de Amortizar Derechos	545.000.751,44	111.650.689,41
Importes Unitarios Derechos Vivos	61.938,94	35.969,93
Tipos de Interés	5,73 %	2,83 %

TASAS DE AMORTIZACIÓN ANTICIPADA	SITUACIÓN ACTUAL
Tasa mensual actual anualizada:	5,24 %
Tasa últimos 12 meses anualizada:	9,41 %
Tasa anualizada desde Constitución del Fondo	12,47 %

MOROSIDAD ACTUAL	Hasta 1 mes	De 1 a 6 meses	Mayor de 6 meses
Deuda Vencida(Principal+Intereses)	26.680,98	16.181,05	1.911,98
Deuda Pendiente de vencimiento	0,00	0,00	111.617.046,27
Deuda Total	26.680,98	16.181,05	111.618.958,25

F.T.H.: BANESTO 3

INFORME TRIMESTRAL BONOS DE TITULIZACIÓN

18 marzo 2010

BONOS TITULIZACIÓN DE ACTIVOS. PRINCIPAL

Saldo anterior	116.796.930,60 €
Amortizaciones	5.146.257,61 €
Saldo actual	111.650.672,99 €
% sobre saldo inicial	20,49 %
Amortización devengada no pagada	0,00 €

DATOS

Fecha de determinación	11/03/2010
Fecha de Pago de Cupón Actual	18/03/2010
Fecha de Pago de Cupón Anterior	18/12/2009
Número de días	90
Tipo de referencia (%)	0,646 %
Próxima Fecha de Pago	18/06/2010

BONOS DE TITULIZACIÓN DE ACTIVOS. INTERESES

Intereses pagados Serie A	250.836,61 €
Intereses pagados Serie B	34.907,94 €
Intereses devengados no pagados	0,00 €

VIDA RESIDUAL (AÑOS)

	INICIAL	18-mar-2010
B.T.H.'S SERIE	10,10	2,29
B.T.H'S SERIE B	17,25	2,29

F.T.H.: BANESTO 3

INFORME TRIMESTRAL DERECHOS DE CREDITO

18 marzo 2010

DERECHOS DE CRÉDITO. PRINCIPAL	
Saldo anterior	116.796.950,17 €
Amortizaciones	5.146.260,76 €
Saldo actual	111.650.689,41 €
Número de derechos de crédito	3.104
LTV	41,82%

DERECHOS DE CRÉDITO. INTERESES	
Intereses cobrados en el trimestre	881.939,34 €
Intereses devengados en el trimestre	735.381,88 €

DERECHOS DE CRÉDITO EN MOROSIDAD					
	HASTA 30 DÍAS	30 A 60 DÍAS	60 A 90 DÍAS	90 A 180 DÍAS	MAS DE 180 DÍAS
Principal	20.791,97 €	7.336,46 €	2.906,44 €	1.477,06 €	1.131,21 €
Intereses	5.889,01 €	2.441,61 €	1.046,71 €	972,77 €	780,77 €
Saldo de los derechos de crédito	2.157.777,74 €	752.401,51 €	342.905,46 €	306.874,52 €	24.441,40 €
Número de derechos de crédito	54	17	5	5	3
% sobre saldo de los derechos de crédito	1,93%	0,67%	0,31%	0,27%	0,02%

CONTENCIOSOS / JUDICIALES	
Saldo anterior	69.031,93 €
Diferencia	69.031,93 €
Saldo actual	0,00 €

F.T.H.: BANESTO 3

ESTADO DE ORIGEN Y APLICACIÓN DE FONDOS Y CUENTA DE TESORERÍA

18 marzo 2010

ORIGEN	6.076.145,12 €
PRINCIPAL COBRADO	
Amortización derechos de crédito	5.076.330,05 €
INTERESES COBRADOS	
Intereses de derechos de crédito	881.939,34 €
Intereses de reinversión	47.945,04 €
CONTENCIOSOS / JUDICIALES	69.930,71 €
INGRESOS/GASTOS DE ADJUDICADOS	0,00 €
FONDO DE RESERVA	0,00 €
OTROS	-0,02 €

ESTADO CUENTA DE TESORERÍA	3.037.260,34 €
FONDO DE RESERVA PRINCIPAL	
Saldo anterior	1.459.961,88 €
Utilizado en el período	64.328,26 €
Saldo actual	1.395.633,62 €
FONDO DE RESERVA SECUNDARIO	
Saldo anterior	1.654.492,38 €
Utilizado en el período	12.865,66 €
Saldo actual	1.641.626,72 €
RETENCIÓN A CUENTA DEL IRPF	0,00 €
GASTOS EMISIÓN RETENIDOS	0,00 €
OTROS	0,00 €

APLICACIÓN	6.076.145,12 €
GASTOS ORDINARIOS	707,16 €
COMISION DE GESTION	17.036,26 €
COBRO SWAP A	729.883,09 €
PAGO SWAPA	-250.841,40 €
INTERESES B.T.H.'S SERIE A	250.836,61 €
AMORTIZACION BONOS SERIE A	4.678.416,52 €
AMORTIZACION BONOS SERIE B	467.841,09 €
COBRO SWAP B	72.988,32 €
PAGO SWAP B	-34.907,31 €
INTERESES B.T.H'S SERIE B	34.907,94 €
INTERESES PTO SUBORDINADO A	24.050,38 €
INTERESES PTO SUBORDINADO B	996,96 €
AMORTIZACIÓN PRÉSTAMO SUBORDINADO A	77.193,91 €
AMORTIZACIÓN PRÉSTAMO SUBORDINADO B	84.229,50 €
COMISIÓN FIJA	0,00 €
COMISIÓN VARIABLE	0,00 €
DISPOSICIÓN FONDO DE RESERVA PRINCIPAL Y SECUNDARIO	-77.193,91 €

F.T.H.: BANESTO 3**MEJORA CREDITICIA Y PRÉSTAMO SUBORDINADO****18 marzo 2010****MEJORA DE CRÉDITO**

CONCEPTOS	INICIAL	18-mar-2010
EMISIÓN SUBORDINADA	3,25 %	9,09 %
FONDO DE RESERVA PRINCIPAL	6.812.500,00 € (1,25 %)	1.395.633,62 € (1,25 %)
FONDO DE RESERVA SECUNDARIO	2.725.000,00 € (0,50 %)	1.641.626,72 € (1,47 %)
MARGEN ADICIONAL	0,65%	0,65%

PRÉSTAMOS SUBORDINADOS

CONCEPTOS	INICIAL	18-mar-2010
PRESTAMO SUBORDINADO A		
Saldo vivo	10.655.260,00 €	3.039.024,41 €
Tipo de interés	5,080 %	2,180%
PRESTAMO SUBORDINADO B		
Saldo vivo	1.351.900,00 €	44.947,59 €
Tipo de interés	5,080 %	2,180%

F.T.H.: BANESTO 3

INFORMACIÓN RELATIVA A LOS TRIGGERS

18 marzo 2010

TRIGGERS BONOS

1. SI 1.A) ES MAYOR QUE 1.B) NO SE AMORTIZA LA SERIE B:	
1.A) MOROSIDAD PH'S SUPERIOR A 90 DÍAS	331.315,86 €
1.B) 7% SALDO VIVO PARTICIPACIONES HIPOTECARIAS	7.815.548,26 €

NO SE HA ALCANZADO EL NIVEL DEL TRIGGER, POR LO TANTO LA SERIE B CONTINUARÁ AMORTIZÁNDOSE.

F.T.H.: BANESTO 3

DEFINICIONES

18 marzo 2010

FECHA DE DETERMINACIÓN Será la fecha en que la Sociedad Gestora, en nombre del Fondo, realizará los cálculos necesarios para distribuir los fondos disponibles existentes a dicha fecha, de acuerdo con el orden de prelación de pagos descrito en el Folleto Informativo.
Todos los datos de los Activos Titulizados (Saldo Vivo DC's, tablas de morosidad, propiedades transitorias, datos estadísticos, etc.) están referidos a dicha fecha.

CONTENCIOSO / JUDICIAL Préstamos sobre los que el Cedente va a iniciar acciones judiciales. Esta cantidad está incluida en el cuadro de morosidad.

FONDO DE TITULIZACIÓN HIPOTECARIA
BANESTO 3

INFORME HISTÓRICO DE MOROSIDAD
18 DE MARZO DE 2010

Fecha	dic-08	mar-09	jun-09	sep-09	dic-09	mar-10
15-30 días	3,327%	3,268%	3,614%	2,924%	2,657%	1,933%
30-60 días	0,918%	0,849%	0,681%	0,557%	0,750%	0,674%
60-90 días	0,159%	0,212%	0,209%	0,072%	0,210%	0,307%
90-180 días	0,187%	0,312%	0,271%	0,293%	0,147%	0,275%
> 180 días	0,074%	0,082%	0,080%	0,083%	0,080%	0,022%

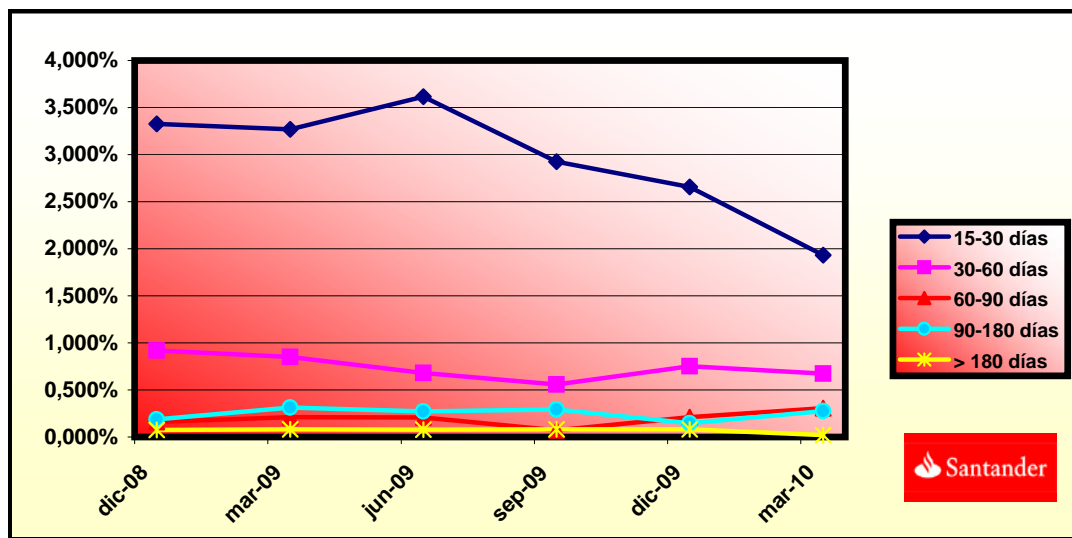

**FONDO DE TITULIZACIÓN HIPOTECARIA
BANESTO 3**

**LTV
18 DE MARZO DE 2010**

INTERVALO (%)	SALDOS VIVOS (MILES)	% SALDOS VIVOS	Nº DE PRESTAMOS	% Nº PRESTAMOS
0,00 - 9,99	2.292,61	2,05%	357	11,50%
10,00 - 19,99	8.739,48	7,81%	442	14,23%
20,00 - 29,99	15.571,55	13,93%	537	17,30%
30,00 - 39,99	19.337,44	17,30%	533	17,17%
40,00 - 49,99	27.921,26	24,98%	570	18,36%
50,00 - 59,99	27.492,12	24,59%	494	15,91%
60,00 - 69,99	10.363,90	9,27%	170	5,47%
70,00 - 79,99	0,00	0,00%	0	0,00%
>80	41,78	0,03%	1	0,03%



PREPAYMENTS -BANESTO 3

March, 18th 2010

FECHA	SALDO ANTES PAGO	SALDO REAL	VECTOR DE PREPAGO	PERMANENCIA FINAL DE MES	MORTALIDAD MENSUAL	CPR	MORTALIDAD MENSUAL	CPR	SALDO DESPUÉS DE PAGO
			1,10%			12,68%		9,41%	
	545.000,75		100,00%	100,00%					545.000,000000
ago-01	543.527,97	539.890,26	98,90%	99,33%	0,67%	7,74%	0,67%	7,74%	537.526,39
sep-01	542.048,16	536.425,27	97,80%	98,96%	0,52%	6,06%	0,37%	4,36%	530.143,77
oct-01	540.561,28	529.205,98	96,72%	97,90%	0,71%	8,14%	1,07%	12,16%	522.851,81
nov-01	539.067,30	508.856,10	95,66%	94,40%	1,43%	15,89%	3,58%	35,42%	515.649,45
dic-01	537.566,18	504.903,38	94,60%	93,92%	1,25%	13,97%	0,50%	5,83%	508.535,66
ene-02	536.058,09	497.975,70	93,56%	92,90%	1,22%	13,70%	1,09%	12,37%	501.509,57
feb-02	534.542,80	492.605,76	92,52%	92,15%	1,16%	13,07%	0,80%	9,17%	494.569,97
mar-02	533.020,28	487.539,03	91,50%	91,47%	1,11%	12,52%	0,75%	8,59%	487.715,87
abr-02	531.490,48	482.325,78	90,49%	90,75%	1,07%	12,14%	0,78%	9,02%	480.946,25
may-02	529.953,38	472.096,04	89,49%	89,08%	1,15%	12,95%	1,84%	19,95%	474.260,12
jun-02	528.408,94	467.430,92	88,50%	88,46%	1,11%	12,52%	0,70%	8,07%	467.656,52
jul-02	526.857,13	462.405,44	87,53%	87,77%	1,08%	12,23%	0,78%	9,01%	461.134,47
ago-02	525.297,91	456.827,61	86,56%	86,97%	1,07%	12,10%	0,91%	10,42%	454.693,02
sep-02	523.731,24	453.636,50	85,60%	86,62%	1,02%	11,59%	0,40%	4,71%	448.331,23
oct-02	522.157,09	449.551,51	84,66%	86,10%	0,99%	11,29%	0,60%	6,99%	442.048,16
nov-02	520.575,42	444.561,67	83,72%	85,40%	0,98%	11,16%	0,81%	9,29%	435.842,88
dic-02	518.986,20	439.227,31	82,80%	84,63%	0,98%	11,11%	0,90%	10,25%	429.714,50
ene-03	517.390,11	433.249,55	81,88%	83,74%	0,98%	11,16%	1,06%	11,97%	423.662,68
feb-03	515.786,40	428.692,19	80,98%	83,11%	0,97%	11,02%	0,74%	8,57%	417.685,95
mar-03	514.175,03	423.303,14	80,09%	82,33%	0,97%	11,01%	0,95%	10,80%	411.783,43
abr-03	512.555,97	416.694,08	79,20%	81,30%	0,98%	11,16%	1,25%	14,01%	405.954,23
may-03	510.929,17	412.683,71	78,33%	80,77%	0,97%	11,00%	0,65%	7,49%	400.197,50
jun-03	509.294,61	407.499,71	77,46%	80,01%	0,96%	10,98%	0,94%	10,71%	394.512,39
jul-03	507.654,69	402.586,78	76,61%	79,30%	0,96%	10,95%	0,89%	10,13%	388.899,92
ago-03	506.006,94	397.341,20	75,76%	78,52%	0,96%	10,96%	0,98%	11,16%	383.357,37
sep-03	504.351,31	392.372,47	74,92%	77,80%	0,96%	10,94%	0,93%	10,57%	377.883,91
oct-03	502.687,79	387.970,25	74,10%	77,18%	0,95%	10,87%	0,79%	9,13%	372.478,72
nov-03	501.016,31	382.648,49	73,28%	76,37%	0,96%	10,91%	1,04%	11,82%	367.141,01
dic-03	499.336,86	377.345,85	72,47%	75,57%	0,96%	10,94%	1,05%	11,94%	361.869,98
ene-04	497.651,76	371.070,26	71,67%	74,56%	0,97%	11,08%	1,33%	14,84%	356.666,54
feb-04	495.958,61	366.124,10	70,88%	73,82%	0,97%	11,09%	1,00%	11,32%	351.528,18
mar-04	494.257,38	358.230,57	70,10%	72,48%	1,00%	11,37%	1,82%	19,77%	346.454,15
abr-04	492.548,02	352.050,49	69,32%	71,48%	1,01%	11,50%	1,38%	15,40%	341.443,68
may-04	490.830,50	346.309,50	68,56%	70,56%	1,02%	11,58%	1,29%	14,39%	336.496,03

PREPAYMENTS -BANESTO 3

March, 18th 2010

FECHA	SALDO ANTES PAGO	SALDO REAL	VECTOR DE PREPAGO	PERMANENCIA FINAL DE MES	MORTALIDAD MENSUAL	CPR	MORTALIDAD MENSUAL	CPR	SALDO DESPUÉS DE PAGO
			1,10%			12,68%		9,41%	
	545.000,75		100,00%	100,00%					545.000,000000
jun-04	489.104,78	339.879,89	67,80%	69,49%	1,03%	11,73%	1,51%	16,69%	331.610,44
jul-04	487.378,07	333.538,37	67,05%	68,44%	1,05%	11,88%	1,52%	16,77%	326.791,06
ago-04	485.643,12	328.314,83	66,31%	67,60%	1,05%	11,92%	1,21%	13,64%	322.032,21
sep-04	483.899,88	325.180,03	65,58%	67,20%	1,04%	11,80%	0,60%	6,94%	317.333,18
oct-04	482.148,31	318.392,25	64,85%	66,04%	1,06%	11,99%	1,73%	18,91%	312.693,26
nov-04	480.388,39	313.447,63	64,14%	65,25%	1,06%	12,02%	1,19%	13,41%	308.111,75
dic-04	478.620,06	308.765,00	63,43%	64,51%	1,06%	12,04%	1,13%	12,75%	303.587,96
ene-05	476.851,11	301.648,49	62,73%	63,26%	1,08%	12,26%	1,94%	20,97%	299.126,12
feb-05	475.073,72	296.110,32	62,04%	62,33%	1,09%	12,36%	1,47%	16,27%	294.720,57
mar-05	473.287,83	292.384,76	61,35%	61,78%	1,09%	12,31%	0,89%	10,12%	290.370,62
abr-05	471.493,43	287.710,34	60,67%	61,02%	1,09%	12,34%	1,22%	13,74%	286.075,64
may-05	469.690,45	283.326,47	60,00%	60,32%	1,09%	12,35%	1,15%	12,91%	281.834,95
jun-05	467.878,86	277.846,23	59,34%	59,38%	1,10%	12,46%	1,55%	17,14%	277.647,93
jul-05	466.074,04	273.281,57	58,69%	58,63%	1,11%	12,49%	1,26%	14,14%	273.522,99
ago-05	464.260,61	269.162,22	58,04%	57,98%	1,11%	12,50%	1,12%	12,67%	269.450,28
sep-05	462.438,51	265.737,25	57,40%	57,46%	1,10%	12,45%	0,88%	10,10%	265.429,20
oct-05	460.607,71	261.586,56	56,76%	56,79%	1,10%	12,46%	1,17%	13,18%	261.459,12
nov-05	458.768,17	254.744,37	56,14%	55,53%	1,12%	12,69%	2,23%	23,66%	257.539,45
dic-05	456.919,85	249.916,94	55,52%	54,70%	1,13%	12,77%	1,50%	16,57%	253.669,59
ene-06	455.081,63	243.334,40	54,90%	53,47%	1,15%	12,99%	2,24%	23,81%	249.859,34
feb-06	453.234,63	237.882,89	54,30%	52,49%	1,17%	13,12%	1,84%	20,00%	246.097,53
mar-06	451.378,82	233.269,53	53,70%	51,68%	1,17%	13,19%	1,54%	16,95%	242.383,60
abr-06	449.514,14	228.659,73	53,11%	50,87%	1,18%	13,26%	1,57%	17,29%	238.716,98
may-06	447.640,55	215.149,19	52,52%	48,06%	1,26%	14,07%	5,51%	49,37%	235.097,10
jun-06	445.758,03	211.654,12	51,94%	47,48%	1,25%	14,06%	1,21%	13,58%	231.523,41
jul-06	443.877,35	208.876,51	51,37%	47,06%	1,25%	13,99%	0,89%	10,22%	228.000,93
ago-06	441.987,68	205.480,06	50,80%	46,49%	1,25%	13,99%	1,21%	13,54%	224.523,45
sep-06	440.089,00	203.064,54	50,24%	46,14%	1,24%	13,90%	0,75%	8,63%	221.090,43
oct-06	438.181,25	199.830,38	49,68%	45,60%	1,24%	13,89%	1,16%	13,11%	217.701,34
nov-06	436.264,39	196.223,60	49,13%	44,98%	1,24%	13,91%	1,37%	15,29%	214.355,67
dic-06	434.338,38	192.840,14	48,59%	44,40%	1,24%	13,92%	1,29%	14,41%	211.052,89
ene-07	432.415,18	188.995,63	48,06%	43,71%	1,25%	13,97%	1,56%	17,17%	207.798,27
feb-07	430.482,80	185.490,72	47,52%	43,09%	1,25%	14,00%	1,41%	15,71%	204.585,43
mar-07	428.541,19	182.634,62	47,00%	42,62%	1,25%	13,97%	1,09%	12,36%	201.413,86
abr-07	426.590,31	180.123,60	46,48%	42,22%	1,24%	13,92%	0,92%	10,54%	198.283,08
may-07	424.630,11	177.873,88	45,97%	41,89%	1,24%	13,86%	0,79%	9,11%	195.192,61
jun-07	422.660,55	174.890,05	45,46%	41,38%	1,24%	13,86%	1,22%	13,69%	192.141,95
jul-07	420.697,00	172.177,92	44,96%	40,93%	1,23%	13,83%	1,09%	12,34%	189.137,56
ago-07	418.724,08	168.822,05	44,46%	40,32%	1,24%	13,87%	1,49%	16,46%	186.171,93
sep-07	416.741,73	166.931,26	43,97%	40,06%	1,23%	13,79%	0,65%	7,52%	183.244,58
oct-07	414.749,92	164.555,51	43,49%	39,68%	1,23%	13,75%	0,95%	10,82%	180.355,07
nov-07	412.748,60	162.322,92	43,01%	39,33%	1,22%	13,70%	0,88%	10,05%	177.502,94
dic-07	410.737,72	160.233,58	42,53%	39,01%	1,22%	13,64%	0,80%	9,23%	174.687,74
ene-08	408.732,94	157.397,63	42,06%	38,51%	1,22%	13,65%	1,29%	14,41%	171.915,63

PREPAYMENTS -BANESTO 3

March, 18th 2010

FECHA	SALDO ANTES PAGO	SALDO REAL	VECTOR DE PREPAGO	PERMANENCIA FINAL DE MES	MORTALIDAD MENSUAL	CPR	MORTALIDAD MENSUAL	CPR	SALDO DESPUÉS DE PAGO
			1,10%			12,68%		9,41%	
	545.000,75		100,00%	100,00%					545.000,000000
feb-08	406.718,59	155.495,62	41,60%	38,23%	1,21%	13,59%	0,72%	8,30%	169.179,47
mar-08	404.694,62	153.316,91	41,14%	37,88%	1,21%	13,55%	0,91%	10,37%	166.478,81
abr-08	402.660,99	151.340,98	40,68%	37,59%	1,20%	13,50%	0,79%	9,08%	163.813,23
may-08	400.617,65	149.611,77	40,23%	37,35%	1,19%	13,42%	0,64%	7,40%	161.182,31
jun-08	398.564,55	147.407,19	39,79%	36,98%	1,19%	13,39%	0,97%	11,00%	158.585,64
jul-08	396.525,06	145.308,27	39,35%	36,65%	1,19%	13,36%	0,92%	10,46%	156.032,02
ago-08	394.475,83	143.409,80	38,92%	36,35%	1,18%	13,31%	0,79%	9,12%	153.511,67
sep-08	392.416,82	141.865,64	38,49%	36,15%	1,18%	13,24%	0,56%	6,49%	151.024,18
oct-08	390.347,98	140.074,65	38,06%	35,88%	1,17%	13,18%	0,74%	8,52%	148.569,17
nov-08	388.269,26	138.000,87	37,64%	35,54%	1,17%	13,16%	0,95%	10,86%	146.146,25
dic-08	386.180,61	136.573,15	37,22%	35,37%	1,16%	13,08%	0,50%	5,83%	143.755,02
ene-09	384.112,62	132.614,45	36,81%	34,52%	1,17%	13,22%	2,38%	25,06%	141.406,39
feb-09	382.034,76	132.390,94	36,41%	34,65%	1,16%	13,04%	0,37%	4,59%	139.088,50
mar-09	379.946,98	131.178,61	36,01%	34,53%	1,15%	12,95%	0,37%	4,37%	136.800,99
abr-09	377.849,22	131.093,99	35,61%	34,69%	1,13%	12,77%	0,49%	6,05%	134.543,49
may-09	375.741,45	126.981,19	35,21%	33,79%	1,15%	12,93%	2,59%	27,05%	132.315,63
jun-09	373.623,62	125.933,10	34,83%	33,71%	1,14%	12,84%	0,26%	3,11%	130.117,06
jul-09	371.507,27	124.036,38	34,44%	33,39%	1,14%	12,81%	0,95%	10,77%	127.951,43
ago-09	369.380,82	122.257,21	34,06%	33,10%	1,13%	12,78%	0,87%	9,92%	125.814,31
sep-09	367.244,21	120.951,68	33,68%	32,93%	1,13%	12,72%	0,49%	5,75%	123.705,38
oct-09	365.097,40	119.660,56	33,31%	32,77%	1,12%	12,65%	0,49%	5,68%	121.624,27
nov-09	362.940,34	118.135,12	32,94%	32,55%	1,12%	12,60%	0,69%	7,95%	119.570,66
dic-09	360.772,98	116.796,95	32,58%	32,37%	1,11%	12,54%	0,54%	6,28%	117.544,23
ene-10	358.622,69	114.950,14	32,22%	32,05%	1,11%	12,53%	0,99%	11,27%	115.553,46
feb-10	356.462,13	112.839,57	31,87%	31,66%	1,11%	12,54%	1,24%	13,92%	113.589,05
mar-10	354.291,26	111.650,69	31,51%	31,51%	1,10%	12,47%	0,45%	5,24%	111.650,69



DEAL
 MEZZ. DECLINN
 MEZZ. STOPS DECLINN
 VIDA RESIDUAL DESDE

545.000.00000
 10,00%
 1,00%
 10/03/10

FECHA		PRINCIPAL DISPONIBLE	SERIE A	SERIE B	PRINCIPAL SERIE A	VIDA MEDIA A	CLASS B SERIE A	VIDA MEDIA B
						2,29		2,29
			527.300.000	545000000	5450000			
			17.700.000	17.700.000				
11/08/01		0	527.300.000	17.700.000	0	0	0	0
11/09/01	1	14.856.233	527.300.000	17.700.000	14.856.233	(46.084.035.406)	0	0
11/10/01	1	0	512.443.767	17.700.000	0	0	0	0
11/11/01	1	0	512.443.767	17.700.000	0	0	0	0
11/12/01	1	21.608.109	512.443.767	17.700.000	21.608.109	(65.062.016.437)	0	0
11/01/02	1	0	490.835.658	17.700.000	0	0	0	0
11/02/02	1	0	490.835.658	17.700.000	0	0	0	0
11/03/02	1	20.819.791	490.835.658	17.700.000	20.819.791	(60.814.610.283)	0	0
11/04/02	1	0	470.015.866	17.700.000	0	0	0	0
11/05/02	1	0	470.015.866	17.700.000	0	0	0	0
11/06/02	1	20.059.346	470.015.866	17.700.000	20.059.346	(56.747.890.289)	0	0
11/07/02	1	0	449.956.520	17.700.000	0	0	0	0
11/08/02	1	0	449.956.520	17.700.000	0	0	0	0
11/09/02	1	19.325.290	449.956.520	17.700.000	19.325.290	(52.893.320.078)	0	0
11/10/02	1	0	430.631.230	17.700.000	0	0	0	0
11/11/02	1	0	430.631.230	17.700.000	0	0	0	0
11/12/02	1	18.616.732	430.631.230	17.700.000	18.616.732	(49.259.872.596)	0	0
11/01/03	1	0	412.014.498	17.700.000	0	0	0	0
11/02/03	1	0	412.014.498	17.700.000	0	0	0	0
11/03/03	1	17.931.073	412.014.498	17.700.000	17.931.073	(45.831.821.368)	0	0
11/04/03	1	0	394.083.425	17.700.000	0	0	0	0
11/05/03	1	0	394.083.425	17.700.000	0	0	0	0
11/06/03	1	17.271.039	394.083.425	17.700.000	17.271.039	(42.555.839.034)	0	0
11/07/03	1	0	376.812.387	17.700.000	0	0	0	0
11/08/03	1	0	376.812.387	17.700.000	0	0	0	0
11/09/03	1	16.628.478	376.812.387	17.700.000	16.628.478	(39.442.748.709)	0	0
11/10/03	1	0	360.183.909	17.700.000	0	0	0	0
11/11/03	1	0	360.183.909	17.700.000	0	0	0	0
11/12/03	1	16.013.931	360.183.909	17.700.000	16.013.931	(36.527.777.744)	0	0
11/01/04	1	0	344.169.978	17.700.000	0	0	0	0
11/02/04	1	0	344.169.978	17.700.000	0	0	0	0
11/03/04	1	15.415.827	344.169.978	17.700.000	15.415.827	(33.760.661.774)	0	0
11/04/04	1	0	328.754.150	17.700.000	0	0	0	0
11/05/04	1	0	328.754.150	17.700.000	0	0	0	0
11/06/04	1	14.843.708	328.754.150	17.700.000	14.843.708	(31.142.099.008)	0	0
11/07/04	1	0	313.910.443	17.700.000	0	0	0	0
11/08/04	1	0	313.910.443	17.700.000	0	0	0	0
11/09/04	1	14.277.263	313.910.443	17.700.000	14.277.263	(28.640.188.740)	0	0
11/10/04	1	0	299.633.180	17.700.000	0	0	0	0
11/11/04	1	0	299.633.180	17.700.000	0	0	0	0
11/12/04	1	13.745.218	299.633.180	17.700.000	13.745.218	(26.322.091.562)	0	0
11/01/05	1	0	285.887.963	17.700.000	0	0	0	0
11/02/05	1	0	285.887.963	17.700.000	0	0	0	0
11/03/05	1	13.217.339	285.887.963	17.700.000	13.217.339	(24.121.644.477)	0	0
11/04/05	1	0	272.670.623	17.700.000	0	0	0	0
11/05/05	1	0	272.670.623	17.700.000	0	0	0	0
11/06/05	1	12.722.692	272.670.623	17.700.000	12.722.692	(22.048.424.472)	0	0
11/07/05	1	0	259.947.932	17.700.000	0	0	0	0
11/08/05	1	0	259.947.932	17.700.000	0	0	0	0
11/09/05	1	12.218.735	259.947.932	17.700.000	12.218.735	(20.050.944.390)	0	0
11/10/05	1	0	247.729.196	17.700.000	0	0	0	0
11/11/05	1	0	247.729.196	17.700.000	0	0	0	0
11/12/05	1	11.759.606	247.729.196	17.700.000	11.759.606	(18.227.388.757)	0	0
11/01/06	1	0	235.969.591	17.700.000	0	0	0	0
11/02/06	1	0	235.969.591	17.700.000	0	0	0	0
11/03/06	1	11.285.988	235.969.591	17.700.000	11.285.988	(16.477.542.802)	0	0
11/04/06	1	0	224.683.603	17.700.000	0	0	0	0
11/05/06	1	0	224.683.603	17.700.000	0	0	0	0
11/06/06	1	10.860.190	224.683.603	17.700.000	10.860.190	(14.856.739.327)	0	0

DEAL
 MEZZ. DECLINN
 MEZZ. STOPS DECLINN
 VIDA RESIDUAL DESDE

545.000.00000
 10,00%
 1,00%
 10/03/10

FECHA		PRINCIPAL DISPONIBLE	SERIE A	SERIE B	PRINCIPAL SERIE A	VIDA MEDIA A	CLASS B SERIE A	VIDA MEDIA B
						2,29		2,29
11/07/06	1	0	213.823.413	17.700.000	0	0	0	0
11/08/06	1	0	213.823.413	17.700.000	0	0	0	0
11/09/06	1	10.432.985	213.823.413	17.700.000	10.432.985	(13.312.488.863)	0	0
11/10/06	1	0	203.390.428	17.700.000	0	0	0	0
11/11/06	1	0	203.390.428	17.700.000	0	0	0	0
11/12/06	1	10.037.533	203.390.428	17.700.000	10.037.533	(11.894.476.830)	0	0
11/01/07	1	0	193.352.895	17.700.000	0	0	0	0
11/02/07	1	0	193.352.895	17.700.000	0	0	0	0
11/03/07	1	9.639.032	193.352.895	17.700.000	9.639.032	(10.554.740.144)	0	0
11/04/07	1	0	183.713.863	17.700.000	0	0	0	0
11/05/07	1	0	183.713.863	17.700.000	0	0	0	0
11/06/07	1	9.271.914	183.713.863	17.700.000	9.039.364	(9.066.482.255)	232.550	(233.247.799)
11/07/07	1	0	174.674.499	17.467.450	0	0	0	0
11/08/07	1	0	174.674.499	17.467.450	0	0	0	0
11/09/07	1	8.897.364	174.674.499	17.467.450	8.088.512	(7.368.634.754)	808.851	(736.863.475)
11/10/07	1	0	166.585.986	16.658.599	0	0	0	0
11/11/07	1	0	166.585.986	16.658.599	0	0	0	0
11/12/07	1	8.556.844	166.585.986	16.658.599	7.778.950	(6.378.738.623)	777.895	(637.873.862)
11/01/08	1	0	158.807.037	15.880.704	0	0	0	0
11/02/08	1	0	158.807.037	15.880.704	0	0	0	0
11/03/08	1	8.208.934	158.807.037	15.880.704	7.462.667	(5.440.284.158)	746.267	(544.028.416)
11/04/08	1	0	151.344.370	15.134.437	0	0	0	0
11/05/08	1	0	151.344.370	15.134.437	0	0	0	0
11/06/08	1	7.893.165	151.344.370	15.134.437	7.175.605	(4.570.860.170)	717.560	(457.086.017)
11/07/08	1	0	144.168.765	14.416.877	0	0	0	0
11/08/08	1	0	144.168.765	14.416.877	0	0	0	0
11/09/08	1	7.561.458	144.168.765	14.416.877	6.874.053	(3.746.358.632)	687.405	(374.635.863)
11/10/08	1	0	137.294.713	13.729.471	0	0	0	0
11/11/08	1	0	137.294.713	13.729.471	0	0	0	0
11/12/08	1	7.269.161	137.294.713	13.729.471	6.608.328	(3.000.181.101)	660.833	(300.018.110)
11/01/09	1	0	130.686.384	13.068.638	0	0	0	0
11/02/09	1	0	130.686.384	13.068.638	0	0	0	0
11/03/09	1	6.954.033	130.686.384	13.068.638	6.321.848	(2.301.152.765)	632.185	(230.115.276)
11/04/09	1	0	124.364.536	12.436.454	0	0	0	0
11/05/09	1	0	124.364.536	12.436.454	0	0	0	0
11/06/09	1	6.683.927	124.364.536	12.436.454	6.076.297	(1.652.752.749)	607.630	(165.275.275)
11/07/09	1	0	118.288.239	11.828.824	0	0	0	0
11/08/09	1	0	118.288.239	11.828.824	0	0	0	0
11/09/09	1	6.411.688	118.288.239	11.828.824	5.828.807	(1.049.185.270)	582.881	(104.918.527)
11/10/09	1	0	112.459.432	11.245.943	0	0	0	0
11/11/09	1	0	112.459.432	11.245.943	0	0	0	0
11/12/09	1	6.161.149	112.459.432	11.245.943	5.601.045	(498.492.982)	560.104	(49.849.298)
11/01/10	1	0	106.858.387	10.685.839	0	0	0	0
11/02/10	1	0	106.858.387	10.685.839	0	0	0	0
11/03/10	1	5.893.537	106.858.387	10.685.839	5.357.760	5.357.760	535.776	535.776
11/04/10	1	0	101.500.627	10.150.063	0	0	0	0
11/05/10	1	0	101.500.627	10.150.063	0	0	0	0
11/06/10	1	5.661.975	101.500.627	10.150.063	5.147.250	478.694.243	514.725	47.869.424
11/07/10	1	0	96.353.377	9.635.338	0	0	0	0
11/08/10	1	0	96.353.377	9.635.338	0	0	0	0
11/09/10	1	5.334.239	96.353.377	9.635.338	4.849.308	897.121.972	484.931	89.712.197
11/10/10	1	0	91.504.069	9.150.407	0	0	0	0
11/11/10	1	0	91.504.069	9.150.407	0	0	0	0
11/12/10	1	5.124.405	91.504.069	9.150.407	4.658.550	1.285.759.847	465.855	128.575.985
11/01/11	1	0	86.845.519	8.684.552	0	0	0	0
11/02/11	1	0	86.845.519	8.684.552	0	0	0	0
11/03/11	1	4.838.567	86.845.519	8.684.552	4.398.698	1.609.923.338	439.870	160.992.334
11/04/11	1	0	82.446.821	8.244.682	0	0	0	0
11/05/11	1	0	82.446.821	8.244.682	0	0	0	0
11/06/11	1	4.647.856	82.446.821	8.244.682	4.225.323	1.935.198.100	422.532	193.519.810
11/07/11	1	0	78.221.498	7.822.150	0	0	0	0
11/08/11	1	0	78.221.498	7.822.150	0	0	0	0
11/09/11	1	4.445.059	78.221.498	7.822.150	4.040.962	2.222.529.322	404.096	222.252.932
11/10/11	1	0	74.180.535	7.418.054	0	0	0	0
11/11/11	1	0	74.180.535	7.418.054	0	0	0	0

DEAL
 MEZZ. DECLINN
 MEZZ. STOPS DECLINN
 VIDA RESIDUAL DESDE

545.000.00000
 10,00%
 1,00%
10/03/10

FECHA		PRINCIPAL DISPONIBLE	SERIE A	SERIE B	PRINCIPAL SERIE A	VIDA MEDIA A	CLASS B SERIE A	VIDA MEDIA B
						2,29		2,29
11/12/11	1	4.268.797	74.180.535	7.418.054	3.880.725	2.487.544.547	388.072	248.754.455
11/01/12	1	0	70.299.811	7.029.981	0	0	0	0
11/02/12	1	0	70.299.811	7.029.981	0	0	0	0
11/03/12	1	4.077.254	70.299.811	7.029.981	3.706.595	2.713.227.361	370.659	271.322.736
11/04/12	1	0	66.593.216	6.659.322	0	0	0	0
11/05/12	1	0	66.593.216	6.659.322	0	0	0	0
11/06/12	1	3.914.594	66.593.216	6.659.322	3.558.721	2.932.386.411	355.872	293.238.641
11/07/12	1	0	63.034.494	6.303.449	0	0	0	0
11/08/12	1	0	63.034.494	6.303.449	0	0	0	0
11/09/12	1	3.718.757	63.034.494	6.303.449	3.380.688	3.096.710.496	338.069	309.671.050
11/10/12	1	0	59.653.806	5.965.381	0	0	0	0
11/11/12	1	0	59.653.806	5.965.381	0	0	0	0
11/12/12	1	3.569.663	59.653.806	5.965.381	3.245.148	3.267.863.774	324.515	326.786.377
11/01/13	1	0	56.408.658	5.640.866	0	0	0	0
11/02/13	1	0	56.408.658	5.640.866	0	0	0	0
11/03/13	1	62.049.524	56.408.658	5.640.866	56.408.658	61.880.298.230	5.640.866	6.188.029.823