

## **F.T.A. SANTANDER HIPOTECARIO 6**

**ANA OBREGÓN MAZO**  
**ANALYST**  
**SANTANDER DE TITULIZACION, S.G.F.T, S.A.**  
**CIUDAD GRUPO SANTANDER**  
**28660 BOADILLA DEL MONTE**  
**[aobregon@gruposantander.com](mailto:aobregon@gruposantander.com)**  
**Tel: 912893301**

NAME OF THE FUND: **F.T.A. SANTANDER HIPOTECARIO 6**

INFORMATION AT: QUARTER/SEMESTER: **November 19th, 2012 - February 18th, 2013** YEAR: **2013**

Acting on behalf of Santander de Titulización S.G.F.T., S.A. as General Manager:	Signature:
IGNACIO ORTEGA GAVARA - GENERAL MANAGER	

**I. DATA OF THE FUND**

Constitution Date	May 20th, 2010	Paying Agent	BANCO SANTANDER	
Disbursement Date	May 24th, 2010	Negotiation Market	AJAF	
Final Date of Redemption	February 18th, 2050	Ratings Agencies	MOODY'S ESPAÑA STANDARD & POORS	
Management Company	SANTANDER DE TITULIZACION, S.G.F.T., S.A.	Rating	Initial	Current
	BANCO SANTANDER	CLASS A	Aaa/AAA	A3/BBB
		CLASS B	Aa1/AA	A3/BBB
		CLASS C	A1/A	A3/BBB
		CLASS D	Ba1/BBB	Ba1/BBB
		CLASS E	B2/BB	B2/BB
		CLASS F	C/CCC-	C/D

**II. SECURITIES ISSUED CHARGED TO THE FUND: SECURITISATION BONDS**

CLASS PRIORITY ISIN CODE	NUM BONDS	NOMINAL			
			Initial	Current	%Act/In
CLASS A ES0378640009	8.715	Nominal per Bond	100.000,00	65.348,69	
		Total Nominal	871.500.000,00	569.513.833,35	65,35%
CLASS B ES0378640017	630	Nominal per Bond	100.000,00	100.000,00	
		Total Nominal	63.000.000,00	63.000.000,00	100,00 %
CLASS C ES0378640025	525	Nominal per Bond	100.000,00	100.000,00	
		Total Nominal	52.500.000,00	52.500.000,00	100,00 %
CLASS D ES0378640033	420	Nominal per Bond	100.000,00	100.000,00	
		Total Nominal	42.000.000,00	42.000.000,00	100,00 %
CLASS E ES0378640041	210	Nominal per Bond	100.000,00	100.000,00	
		Total Nominal	21.000.000,00	21.000.000,00	100,00 %
CLASS F ES0378640058	2.100	Nominal per Bond	100.000,00	100.000,00	
		Total Nominal	210.000.000,00	210.000.000,00	100,00 %

REDEMPTION AND INTEREST OF THE BONDS					
Current			Next		
Payment Date of the Current Period February 18th, 2013			Next Payment Date May 20th, 2013		
	Redemption of the Bonds	Gross Interest	Interest Rate	Gross Interest Next Coupon	Net Interest Next Coupon
CLASS A	3.064,12 €	110,85 €	0,676%	111,67 €	88,22 €
CLASS B	0,00 €	199,95 €	0,826%	208,79 €	164,95 €
CLASS C	0,00 €	250,50 €	1,026%	259,35 €	204,89 €
CLASS D	0,00 €	490,64 €	1,976%	499,49 €	394,60 €
CLASS E	0,00 €	680,23 €	2,726%	689,07 €	544,37 €
CLASS F	0,00 €	0,00 €	0,876%	221,43 €	174,93 €
Accrued amortisation due not payed	0,00 €				
Scheduled Amortisation	NO				

**III. ASSET PURCHASED BY THE FUND: CREDIT RIGHTS**

CREDIT RIGHTS	ISSUE DATE	CURRENT DATE
Number of CR's	5.798	4.424
CR's Outstanding to be amortised	1.050.000.018,18 €	748.013.840,76 €
CR's Outstanding per Loan to be amortised	181.096,93 €	169.080,89 €
Interest Rate	2,41 %	1,98%

PREPAYMENT RATE	CURRENT SITUATION
Monthly Single Rate	7,21%
Average Monthly Single Rate	13,50%
Constant Prepayment Rate from Constitution	9,32%

## F.T.A. SANTANDER HIPOTECARIO 6

### QUARTERLY BONDS PAYOUT REPORT

February 18th, 2012

BONDS. PRINCIPAL	
Previous Balance	984.717.639,15 €
Principal Amortised	26.703.805,80 €
Outstanding Balance	958.013.833,35 €
% of Initial Balance	76,03%
Principal accrued and unpaid	0,00 €

DATA	
Determination Date	February 11th, 2013
Payment Date	February 18th, 2013
Last Payment Date	November 19th, 2012
Number of Days (Act/360)	91
Reference Interest Rate (%)	0,226%
Next Payment Date	May 20th, 2013

INTEREST PAID	
CLASS A	966.057,75 €
CLASS B	125.968,50 €
CLASS C	131.512,50 €
CLASS D	206.068,80 €
CLASS E	142.848,30 €
CLASS F	0,00 €
Interest accrued and unpaid	4.899.416,67 €

RESIDUAL LIFE (YEARS)		
	INITIAL	February 18th, 2012
CLASS A	9,81	4,35
CLASS B	14,72	11,96
CLASS C	14,72	14,26
CLASS D	14,72	14,42
CLASS E	14,72	14,42
CLASS F	14,68	14,42

## F.T.A. SANTANDER HIPOTECARIO 6

### QUARTERLY COLLATERAL REPORT

February 18th, 2012

PRINCIPAL	
Previous Balance	774.717.638,26 €
Principal Amortised	26.703.797,50 €
Outstanding Balance	748.013.840,76 €
Number of Credit Rights	4.424
LTV	81,88%

INTEREST	
Interest received during relevant period	3.918.470,82 €
Interest accrued during relevant period	4.063.593,62 €

PRINCIPAL BALANCE IN ARREARS					
	UP to 30 DAYS	30 to 60 DAYS	60 to 90 DAYS	90 to 180 DAYS	180 to 365 DAYS
Principal Balance in Arrears	10.497,57 €	31.255,04 €	33.002,03 €	35.364,79 €	0,00 €
Interest accrued on Credit Rights in Arrears	8.494,89 €	33.641,62 €	41.589,41 €	51.563,29 €	0,00 €
Outstanding Balance	6.329.856,93 €	9.432.245,92 €	6.235.186,59 €	4.694.579,52 €	21.276.301,67 €
Number of Credit Rights	44	60	44	32	321
% of Outstanding Balance	0,85%	1,26%	0,83%	0,63%	2,84%

(1) This report does not include loans in arrears from 1 to 15 days, as it is considered a technical arrear with a high percentage of recovery.

**F.T.A. SANTANDER HIPOTECARIO 6****QUARTERLY COLLATERAL REPORT**

February 18th, 2012

<b>CUMULATIVE WRITE OFF</b>	
Last balance	29.918.464,76 €
Difference in Actual Period	3.307.818,73 €
Current balance	33.226.283,49 €

<b>CONTENTIOUS / JUDICIAL</b>	
Last balance	30.089.090,94 €
Difference in Actual Period	-8.812.789,27 €
Current balance	21.276.301,67 €

<b>TRANSITORY PROPERTIES</b>	
Last balance	7.810.803,29 €
Difference in Actual Period	212.867,98 €
Current balance	8.023.671,27 €

<b>NET LOSSES</b>	
Last balance	6.817.161,85 €
Difference in Actual Period	3.154.534,57 €
Current balance	9.971.696,42 €

## F.T.A. SANTANDER HIPOTECARIO 6

### QUARTERLY REPORT - ALLOCATION OF CASH

February 18th, 2012

TOTAL CASH RECEIVED END OF PERIOD	198.760.063,86 €
<b>CASH RECEIVED - PRINCIPAL</b>	
Amortisation of Credit Rights	16.692.995,24 €
<b>CASH RECEIVED - INTEREST</b>	
Interest received from Credit Rights	3.918.470,82 €
Interest received under GIC	92.184,00 €
<b>CONTENTIOUS</b>	39.834,95 €
<b>INCOMES/EXPENSES OF TRANSTORY PROPERTIES</b>	1.180.960,00 €
<b>RESERVE FUNDS</b>	176.835.618,85 €

TREASURY ACCOUNT STATEMENT	170.080.367,81 €
<b>PRINCIPAL RESERVE FUND</b>	
Previous Balance	176.835.618,85 €
Period utilization	-7.085.481,29 €
Outstanding Balance	169.750.137,56 €
<b>WITHHOLDING TAXES</b>	330.230,25 €

TOTAL CASH PAID END OF PERIOD	198.760.063,86 €
ORDINARY EXPENSES	3.185,93 €
SGFT FEE	49.100,99 €
SWAP PAYMENT	3.918.470,82 €
SWAP COLLECTION	-3.237.093,09 €
INTEREST PAID TO BONDHOLDERES CLASS A	966.057,75 €
INTEREST PAID TO BONDHOLDERES CLASS B	125.968,50 €
INTEREST PAID TO BONDHOLDERES CLASS C	131.512,50 €
INTEREST PAID TO BONDHOLDERES CLASS D	206.068,80 €
INTEREST PAID TO BONDHOLDERES CLASS E	142.848,30 €
PRINCIPAL WITHHOLDING CLASS A	26.703.805,80 €
PRINCIPAL WITHHOLDING CLASS B	0,00 €
PRINCIPAL WITHHOLDING CLASS C	0,00 €
PRINCIPAL WITHHOLDING CLASS D	0,00 €
PRINCIPAL WITHHOLDING CLASS E	0,00 €
RESERVE FUND	169.750.137,56 €
INTEREST PAID TO BONDHOLDERES CLASS F	0,00 €
PRINCIPAL REDEMPTION CLASS F	0,00 €
INTEREST SUBORDINATED LOAN	0,00 €
REDEMPTION SUBORDINATED LOAN	0,00 €
FIXED FEE	0,00 €
VARIABLE FEE/ EXTRAORDINARY EXPENSES CLASS F	0,00 €

## F.T.A. SANTANDER HIPOTECARIO 6

### CREDIT ENHACEMENT AND SUBORDINATED LOAN

February 18th, 2012

CREDIT ENHACEMENT		
CONCEPTS	INITIAL	February 18th, 2012
SUBORDINATED ISSUE	17,00 %	23,86%
PRINCIPAL RESERVE FUND	210.000.000,00 € (16,67 %)	169.750.137,56 € (22,69 %)

SUBORDINATED LOANS		
CONCEPTS	INITIAL	February 18th, 2012
SUBORDINATED LOAN		
Total Outstanding Subordinated Loan	620.000,00 €	391.415,83 €
Interest Rate	0,000 %	0,726%

## F.T.A. SANTANDER HIPOTECARIO 6

### TRIGGERS OF THE MODEL

February 18th, 2012

PRIORITY OF LIQUIDATION PAYMENTS	
1. If 1.a) is higher than 1.b) interest of Class B will postpone:	
1.a) Cumulative Failed Loans	52.329.057,65 €
1.b) 38,40% Initial CR's outstanding balance	403.200.006,98 €
2. If 2.a) is higher than 2.b) interest of Class C will postpone:	
2.a) Cumulative Failed Loans	52.329.057,65 €
2.b) 31,59% Initial CR's outstanding balance	331.695.005,74 €
3. If 3.a) is higher than 3.b) interest of Class D will postpone:	
3.a) Cumulative Failed Loans	52.329.057,65 €
3.b) 25,27% Initial CR's outstanding balance	265.335.004,59 €
4. If 4.a) is higher than 4.b) interest of Class E will postpone:	
4.a) Cumulative Failed Loans	52.329.057,65 €
4.b) 19,85% Initial CR's outstanding balance	208.425.003,61 €

**THESE LEVELS HAVE NOT BEEN REACHED, SO THE PRIORITY OF PAYMENTS DOES NOT CHANGE.**

RESERVE FUND's TRIGGERS	
1. IF 1.A) IS HIGHER THAN 1.B) THERE IS NO REDEMPTION OF RESERVE FUND:	
1.A) CR'S IN ARREARS BETWEEN 90 DAYS AND 18 MONTHS	25.970.881,19 €
1.B) 1% CR'S OUTSTANDING BALANCE WITHOUT WRITE OFF	7.480.138,41 €

**THIS LEVEL HAS BEEN REACHED. NEVERTHELESS, THE RESERVE FUND WILL BE CONSTANT UNTIL MAY, 2013.**



## F.T.A. SANTANDER HIPOTECARIO 6

### DEFINITIONS

February 18th, 2012

**DETERMINATION DATE** Means the date in which the Gestora will carry out the necessary calculations, on behalf of the Fund, for the distribution of the available funds at this date, according with the Order of Priority of Payments.

All the information regarding the Assets (Outstanding Balance of the Credit Rights, arrears' tables, transitory properties, stratification tables, etc.) are referred to this mentioned date.

**WRITE OFF** Those loans that at a given date are unpaid for a period equal or higher to 12 or 18 months (according to Prospectus) of arrears in due payments.

**CUMULATIVE FAILED LOANS** Accumulated outstanding balance of the failed loans without taking into account the recovered amount.

**TRANSITORY PROPERTIES** Those assets in the balance of the Fund as a consequence of a judicial or non-judicial process.

**CONTENTIOUS / JUDICIAL** Loans in which the Originator will take legal actions. This amount is included in the bucket > 180 days in arrears.

**NET LOSSES** Those loans which the Originator considers that will no recover (net of recoveries)

**FONDO DE TITULIZACIÓN DE ACTIVOS  
SANTANDER HIPOTECARIO 6**

February 18th, 2013

**HISTORICAL ARREARS REPORTS**

<b>HISTORICAL ARREARS REPORTS</b>					
	<b>Feb-12</b>	<b>May-12</b>	<b>Aug-12</b>	<b>Nov-12</b>	<b>Feb-13</b>
<b>15 - 30 DAYS</b>	1,543%	1,378%	1,320%	1,518%	0,846%
<b>30 - 60 DAYS</b>	2,032%	1,694%	1,334%	1,264%	1,261%
<b>60 - 90 DAYS</b>	2,040%	1,242%	0,802%	0,941%	0,834%
<b>90 - 180 DAYS</b>	0,741%	0,927%	0,621%	0,522%	0,628%
<b>MORE THAN 180 DAYS</b>	5,187%	5,119%	4,611%	3,909%	2,844%

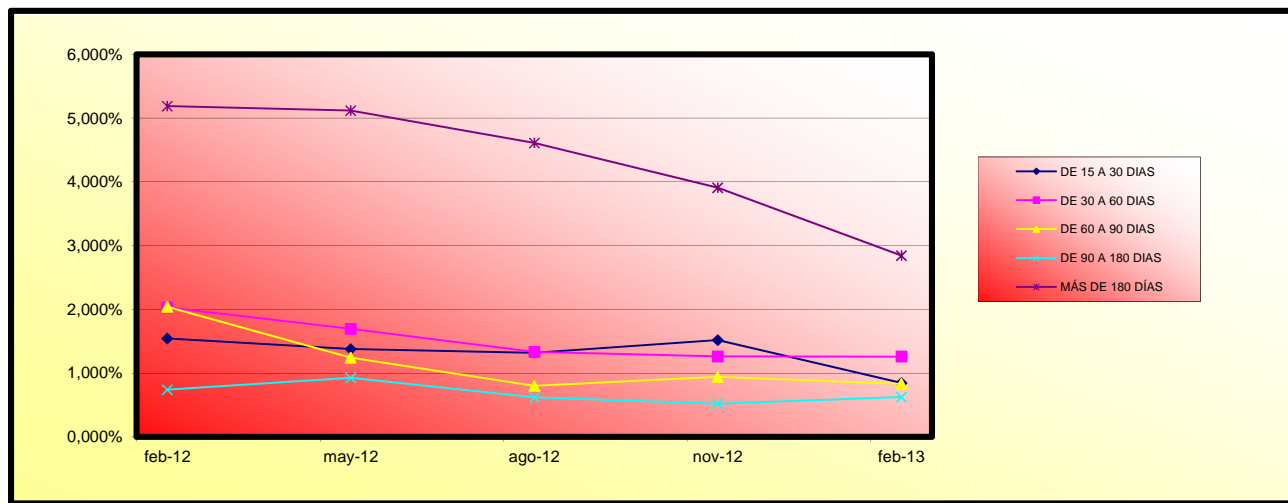

**SANTANDER HIPOTECARIO 6**

Fecha	Saldo antes de pago	Saldo Real	0,81%	Permanenci a final de mes	Tasa Prepago mensual desde inicio	Tasa Prepago anualizada desde inicio	Tasa Prepago mensual	Tasa Prepago mensual anualizada
			Vector de prepago					13,50%
DATE	OUTSTANDING BEFORE PREPAYMENT	REAL OUTSTANDING	0,81% PREPAYMENT VECTOR	REMAINING AT THE END OF THE MONTH	AVERAGE SINGLE MONTHLY MORTALITY	CPR	MONTHLY SINGLE MONTHLY MORTALITY	CPR
mayo-10	1.050.000.000,00		100,00%	100,00%				
junio-10	1.047.913.062,43	1.046.001.094,00	99,19%	99,82%	0,18%	2,17%	0,18%	2,17%
julio-10	1.045.822.234,19	1.043.104.863,19	98,38%	99,74%	0,13%	1,55%	0,08%	0,93%
agosto-10	1.043.727.206,88	1.036.760.492,80	97,58%	99,33%	0,22%	2,64%	0,41%	4,80%
septiembre-10	1.041.627.972,05	1.033.333.406,44	96,79%	99,20%	0,20%	2,37%	0,13%	1,55%
octubre-10	1.039.524.521,26	1.027.939.345,04	96,01%	98,89%	0,22%	2,65%	0,32%	3,78%
noviembre-10	1.037.416.846,03	1.022.686.620,39	95,23%	98,58%	0,24%	2,82%	0,31%	3,64%
diciembre-10	1.035.304.937,90	1.018.093.612,07	94,45%	98,34%	0,24%	2,83%	0,25%	2,91%
enero-11	1.033.188.788,35	1.011.975.243,83	93,69%	97,95%	0,26%	3,06%	0,40%	4,67%
febrero-11	1.031.068.388,86	1.007.713.634,72	92,93%	97,73%	0,25%	3,01%	0,22%	2,57%
marzo-11	1.028.943.730,90	1.004.763.778,60	92,17%	97,65%	0,24%	2,81%	0,09%	1,04%
abril-11	1.026.814.805,93	1.000.942.964,11	91,42%	97,48%	0,23%	2,75%	0,17%	2,06%
mayo-11	1.024.681.605,36	998.102.128,79	90,68%	97,41%	0,22%	2,59%	0,08%	0,91%
junio-11	1.022.544.120,62	994.219.653,74	89,95%	97,23%	0,22%	2,56%	0,18%	2,15%
julio-11	1.020.402.343,09	991.220.260,48	89,22%	97,14%	0,21%	2,46%	0,09%	1,10%
agosto-11	1.018.256.264,16	987.926.452,15	88,49%	97,02%	0,20%	2,39%	0,12%	1,46%
septiembre-11	1.016.105.875,19	985.129.430,70	87,77%	96,95%	0,19%	2,30%	0,07%	0,86%
octubre-11	1.013.951.167,52	980.049.728,46	87,06%	96,66%	0,20%	2,37%	0,30%	3,59%
noviembre-11	1.011.792.132,48	959.884.444,96	86,35%	94,87%	0,29%	3,45%	1,85%	20,06%
diciembre-11	1.009.628.761,37	939.514.131,48	85,65%	93,06%	0,38%	4,44%	1,91%	20,68%
enero-12	1.007.461.045,50	907.256.727,74	84,96%	90,05%	0,52%	6,09%	3,23%	32,53%
febrero-12	1.005.288.976,13	889.398.901,27	84,27%	88,47%	0,58%	6,76%	1,76%	19,16%
marzo-12	1.003.112.544,52	874.345.287,93	83,58%	87,16%	0,62%	7,22%	1,48%	16,38%
abril-12	1.000.931.741,91	852.567.721,88	82,90%	85,18%	0,70%	8,03%	2,28%	24,16%
mayo-12	998.746.559,52	839.667.726,11	82,23%	84,07%	0,72%	8,31%	1,30%	14,51%
junio-12	996.556.988,56	823.935.934,85	81,56%	82,68%	0,76%	8,73%	1,66%	18,18%
julio-12	994.363.020,21	809.568.064,61	80,90%	81,42%	0,79%	9,05%	1,53%	16,86%
agosto-12	992.164.645,64	801.738.951,02	80,25%	80,81%	0,79%	9,04%	0,75%	8,61%
septiembre-12	989.961.856,00	794.389.779,15	79,59%	80,24%	0,78%	9,00%	0,70%	8,04%
octubre-12	987.754.642,43	785.570.148,33	78,95%	79,53%	0,79%	9,04%	0,89%	10,16%
noviembre-12	985.542.996,03	774.717.638,26	78,31%	78,61%	0,80%	9,18%	1,16%	13,07%
diciembre-12	983.326.907,91	765.269.731,25	77,67%	77,82%	0,81%	9,25%	1,00%	11,33%
enero-13	981.106.369,15	754.401.265,08	77,04%	76,89%	0,82%	9,38%	1,20%	13,46%
febrero-13	978.881.370,80	748.013.840,76	76,42%	76,42%	0,81%	9,32%	0,62%	7,21%

FTA SANTANDER HIPOTECARIO 6  
18-feb-13

4,35

11,96

14,26

14,42

14,42

14,42

FECHA		Principal disponible para la amortización	SERIE A	SERIE B	SERIE C	SERIE D	SERIE E	AMORTIZACION SERIE A	VIDA SERIE A	AMORTIZACION SERIE B	VIDA SERIE B	AMORTIZACION SERIE C	VIDA SERIE C	AMORTIZACION SERIE D	VIDA SERIE D	AMORTIZACION SERIE E	VIDA SERIE E	SERIE F	AMORTIZACION SERIE F	VIDA SERIE F	
									4,35		11,96		14,26		14,42		14,42			14,42	
DATE		PRINCIPAL AVAILABLE	CLASS A	CLASS B	CLASS C	CLASS D	CLASS E	CLASS A PRINCIPAL	AVERAGE CLASS A LIFE	CLASS B PRINCIPAL	AVERAGE CLASS B LIFE	CLASS C PRINCIPAL	AVERAGE CLASS C LIFE	CLASS D PRINCIPAL	AVERAGE CLASS D LIFE	CLASS E PRINCIPAL	AVERAGE CLASS E LIFE	CLASS F	CLASS F PRINCIPAL	AVERAGE CLASS F LIFE	
18-may-10	0	1.050.000.000,00																			
18-jun-10	0	0,00	871.500.000	63.000.000	52.500.000	42.000.000	21.000.000			0	0	0,00	0	0,00	0	0,00	0			210.000.000	0,00
18-jul-10	0	0,00	871.500.000	63.000.000	52.500.000	42.000.000	21.000.000			0	0	0,00	0	0,00	0	0,00	0			210.000.000	0,00
18-ago-10	1	1.018.513.911,70	31.486.088,30	871.500.000	63.000.000	52.500.000	42.000.000	31.486.088,30	-28.809.770.795	0	0	0,00	0	0,00	0	0,00	0			210.000.000	0,00
18-sep-10	0	0,00	840.013.912	63.000.000	52.500.000	42.000.000	21.000.000			0	0	0,00	0	0,00	0	0,00	0			210.000.000	0,00
18-oct-10	0	0,00	840.013.912	63.000.000	52.500.000	42.000.000	21.000.000			0	0	0,00	0	0,00	0	0,00	0			210.000.000	0,00
18-nov-10	1	987.900.528,72	30.613.382,98	840.013.912	63.000.000	52.500.000	42.000.000	30.613.382,98	-25.194.814.192	0	0	0,00	0	0,00	0	0,00	0			210.000.000	0,00
18-dic-10	0	0,00	809.400.529	63.000.000	52.500.000	42.000.000	21.000.000			0	0	0,00	0	0,00	0	0,00	0			210.000.000	0,00
18-ene-11	0	0,00	809.400.529	63.000.000	52.500.000	42.000.000	21.000.000			0	0	0,00	0	0,00	0	0,00	0			210.000.000	0,00
18-feb-11	1	958.136.434,21	29.764.094,51	809.400.529	63.000.000	52.500.000	42.000.000	29.764.094,51	-21.757.553.087	0	0	0,00	0	0,00	0	0,00	0			210.000.000	0,00
18-mar-11	0	0,00	779.636.434	63.000.000	52.500.000	42.000.000	21.000.000			0	0	0,00	0	0,00	0	0,00	0			210.000.000	0,00
18-abr-11	0	0,00	779.636.434	63.000.000	52.500.000	42.000.000	21.000.000			0	0	0,00	0	0,00	0	0,00	0			210.000.000	0,00
18-may-11	1	929.199.107,05	28.937.327,16	779.636.434	63.000.000	52.500.000	42.000.000	28.937.327,16	-18.577.764.036	0	0	0,00	0	0,00	0	0,00	0			210.000.000	0,00
18-jun-11	0	0,00	750.699.107	63.000.000	52.500.000	42.000.000	21.000.000			0	0	0,00	0	0,00	0	0,00	0			210.000.000	0,00
18-jul-11	0	0,00	750.699.107	63.000.000	52.500.000	42.000.000	21.000.000			0	0	0,00	0	0,00	0	0,00	0			210.000.000	0,00
18-ago-11	1	901.066.606,79	28.132.500,26	750.699.107	63.000.000	52.500.000	42.000.000	28.132.500,26	-15.472.875.143	0	0	0,00	0	0,00	0	0,00	0			210.000.000	0,00
18-sep-11	0	0,00	722.566.607	63.000.000	52.500.000	42.000.000	21.000.000			0	0	0,00	0	0,00	0	0,00	0			210.000.000	0,00
18-oct-11	0	0,00	722.566.607	63.000.000	52.500.000	42.000.000	21.000.000			0	0	0,00	0	0,00	0	0,00	0			210.000.000	0,00
18-nov-11	1	873.717.558,94	27.349.047,85	722.566.607	63.000.000	52.500.000	42.000.000	27.349.047,85	-12.525.863.916	0	0	0,00	0	0,00	0	0,00	0			210.000.000	0,00
18-dic-11	0	0,00	695.217.559	63.000.000	52.500.000	42.000.000	21.000.000			0	0	0,00	0	0,00	0	0,00	0			210.000.000	0,00
18-ene-12	0	0,00	695.217.559	63.000.000	52.500.000	42.000.000	21.000.000			0	0	0,00	0	0,00	0	0,00	0			210.000.000	0,00
18-feb-12	1	847.131.140,65	26.586.418,29	695.217.559	63.000.000	52.500.000	42.000.000	26.586.418,29	-9.730.629.095	0	0	0,00	0	0,00	0	0,00	0			210.000.000	0,00
18-mar-12	0	0,00	668.631.141	63.000.000	52.500.000	42.000.000	21.000.000			0	0	0,00	0	0,00	0	0,00	0			210.000.000	0,00
18-abr-12	0	0,00	668.631.141	63.000.000	52.500.000	42.000.000	21.000.000			0	0	0,00	0	0,00	0	0,00	0			210.000.000	0,00
18-may-12	1	821.287.066,73	25.844.073,91	668.631.141	63.000.000	52.500.000	42.000.000	25.844.073,91	-7.132.964.401	0	0	0,00	0	0,00	0	0,00	0			210.000.000	0,00
18-jun-12	0	0,00	642.787.067	63.000.000	52.500.000	42.000.000	21.000.000			0	0	0,00	0	0,00	0	0,00	0			210.000.000	0,00
18-jul-12	0	0,00	642.787.067	63.000.000	52.500.000	42.000.000	21.000.000			0	0	0,00	0	0,00	0	0,00	0			210.000.000	0,00
18-ago-12	1	796.165.576,06	25.121.490,67	642.787.067	63.000.000	52.500.000	42.000.000	25.121.490,67	-4.622.354.284	0	0	0,00	0	0,00	0	0,00	0			210.000.000	0,00
18-sep-12	0	0,00	617.665.576	63.000.000	52.500.000	42.000.000	21.000.000			0	0	0,00	0	0,00	0	0,00	0			210.000.000	0,00
18-oct-12	0	0,00	617.665.576	63.000.000	52.500.000	42.000.000	21.000.000			0	0	0,00	0	0,00	0	0,00	0			210.000.000	0,00
18-nov-12	1	771.747.418,25	24.418.157,81	617.665.576	63.000.000	52.500.000	42.000.000	24.418.157,81	-2.246.470.518	0	0	0,00	0	0,00	0	0,00	0			210.000.000	0,00
18-dic-12	0	0,00	593.247.418	63.000.000	52.500.000	42.000.000	21.000.000			0	0	0,00	0	0,00	0	0,00	0			210.000.000	0,00
18-ene-13	0	0,00	593.247.418	63.000.000	52.500.000	42.000.000	21.000.000			0	0	0,00	0	0,00	0	0,00	0			210.000.000	0,00
18-feb-13	1	748.013.840,76	23.733.577,49	593.247.418	63.000.000	52.500.000	42.000.000	23.733.577,49	0	0	0	0,00	0	0,00	0	0,00	0			210.000.000	0,00
18-mar-13	0	0,00	569.513.841	63.000.000	52.500.000	42.000.000	21.000.000			0	0	0,00	0	0,00	0	0,00	0			210.000.000	0,00
18-abr-13	0	0,00	569.513.841	63.000.000	52.500.000	42.000.000	21.000.000			0	0	0,00	0	0,00	0	0,00	0			210.000.000	0,00
18-may-13	1	724.946.576,22	23.067.264,54	569.513.841	63.000.000	52.500.000	42.000.000	23.067.264,54	2.052.986.544	0	0	0,00	0	0,00	0	0,00	0			210.000.000	0,00
18-jun-13	0	0,00	546.446.576	63.000.000	52.500.000	42.000.000	21.000.000			0	0	0,00	0	0,00	0	0,00	0			210.000.000	0,00
18-jul-13	0	0,00	546.446.576	63.000.000	52.500.000	42.000.000	21.000.000			0	0	0,00	0	0,00	0	0,00	0			210.000.000	0,00
18-ago-13	1	702.527.830,15	22.418.746,07	546.446.576	63.000.000	52.500.000	42.000.000	22.418.746,07	4.057.793.038	0	0	0,00	0	0,00	0	0,00	0			210.000.000	0,00
18-sep-13	0	0,00	524.027.830	63.000.000	52.500.000	42.000.000	21.000.000			0	0	0,00	0	0,00	0	0,00	0			210.000.000	0,00
18-oct-13	0	0,00	524.027.830	63.000.000	52.500.000	42.000.000	21.000.000			0	0	0,00	0	0,00	0	0,00	0			210.000.000	0,00
18-nov-13	1	680.740.268,96	21.787.561,19	524.027.830	63.000.000	52.500.000	42.000.000	21.787.561,19	5.948.004.206	0	0	0,00	0	0,00	0	0,00	0			210.000.000	0,00
18-dic-13	0	0,00	502.240.269	63.000.000	52.500.000	42.000.000	21.000.000			0	0	0,00	0	0,00	0	0,00	0			210.000.000	0,00
18-ene-14	0	0,00	502.240.269	63.000.000	52.500.000	42.000.000	21.000.000			0	0	0,00	0	0,00	0	0,00	0			210.000.000	0,00
18-feb-14	1	659.567.008,23	21.173.260,73	502.240.269	63.000.000	52.500.000	42.000.000	21.173.260,73	7.728.240.167	0	0	0,00	0	0,00	0	0,00	0			210.000.000	0,00
18-mar-14	0	0,00	481.067.008	63.000.000	52.500.000	42.000.000	21.000.000			0	0	0,00	0	0,00	0	0,00	0			210.000.000	0,00
18-abr-14	0	0,00	481.067.008	63.000.000	52.500.000	42.000.000	21.000.000			0	0	0,00	0	0,00	0	0,00	0			210.000.000	0,00
18-may-14	1	638.991.601,32	20.575.406,91	481.067.008	63.000.000	52.500.000	42.000.000	20.575.406,91	9.341.234.736	0	0	0,00	0	0,00	0	0,00	0			210.000.000	0,00
18-jun-14	0	0,00	460.491.601	63.000.000	52.500.000	42.000.000	21.000.000			0	0	0,00	0	0,00	0	0,00	0			210.000.000	0,00
18-jul-14	0	0,00	460.491.601	63.000.000	52.500.000	42.000.000	21.000.000			0	0	0,00	0	0,00	0	0,00	0			210.000.000	0,00
18-ago-14	1	618.998.028,25	19.993.573,07	460.491.601	63.000.000	52.500.000	42.000.000	19.993.573,07	10.916.490.895	0	0	0,00	0	0,00	0	0,00	0			210.000.000	0,00
18-sep-14	0	0,00	440.498.028	63.000.000	52.500.000	42.000.000	21.000.000			0	0										

FTA SANTANDER HIPOTECARIO 6  
18-feb-13

4,35

11,96

14,26

14,42

14,42

14,42

FECHA		Principal disponible para la amortización	SERIE A	SERIE B	SERIE C	SERIE D	SERIE E	AMORTIZACION SERIE A	VIDA SERIE A	AMORTIZACION SERIE B	VIDA SERIE B	AMORTIZACION SERIE C	VIDA SERIE C	AMORTIZACION SERIE D	VIDA SERIE D	AMORTIZACION SERIE E	VIDA SERIE E	SERIE F	AMORTIZACION SERIE F	VIDA SERIE F
18-ene-17	0	0,00	284.355.476	63.000.000	52.500.000	42.000.000	21.000.000	0,00	0	0,00	0	0,00	0	0,00	0	0,00	0	210.000.000	0,00	0
18-feb-17	1	447.896.108,64	14.959.367,53	284.355.476	63.000.000	52.500.000	42.000.000	14.959.367,53	21.855.635.966	0,00	0	0,00	0	0,00	0	0,00	0	210.000.000	0,00	0
18-mar-17	0	0,00	269.396.109	63.000.000	52.500.000	42.000.000	21.000.000	0,00	0	0,00	0	0,00	0	0,00	0	0,00	0	210.000.000	0,00	0
18-abr-17	0	0,00	269.396.109	63.000.000	52.500.000	42.000.000	21.000.000	0,00	0	0,00	0	0,00	0	0,00	0	0,00	0	210.000.000	0,00	0
18-may-17	1	433.367.125,32	14.528.983,33	269.396.109	63.000.000	52.500.000	42.000.000	14.528.983,33	22.519.924.154	0,00	0	0,00	0	0,00	0	0,00	0	210.000.000	0,00	0
18-jun-17	0	0,00	254.867.125	63.000.000	52.500.000	42.000.000	21.000.000	0,00	0	0,00	0	0,00	0	0,00	0	0,00	0	210.000.000	0,00	0
18-jul-17	0	0,00	254.867.125	63.000.000	52.500.000	42.000.000	21.000.000	0,00	0	0,00	0	0,00	0	0,00	0	0,00	0	210.000.000	0,00	0
18-ago-17	1	419.256.868,88	14.110.256,44	254.867.125	63.000.000	52.500.000	42.000.000	14.110.256,44	23.169.041.067	0,00	0	0,00	0	0,00	0	0,00	0	210.000.000	0,00	0
18-sep-17	0	0,00	240.756.869	63.000.000	52.500.000	42.000.000	21.000.000	0,00	0	0,00	0	0,00	0	0,00	0	0,00	0	210.000.000	0,00	0
18-oct-17	0	0,00	240.756.869	63.000.000	52.500.000	42.000.000	21.000.000	0,00	0	0,00	0	0,00	0	0,00	0	0,00	0	210.000.000	0,00	0
18-nov-17	1	405.553.986,65	13.702.882,23	240.756.869	63.000.000	52.500.000	42.000.000	13.702.882,23	23.760.797.793	0,00	0	0,00	0	0,00	0	0,00	0	210.000.000	0,00	0
18-dic-17	0	0,00	227.053.987	63.000.000	52.500.000	42.000.000	21.000.000	0,00	0	0,00	0	0,00	0	0,00	0	0,00	0	210.000.000	0,00	0
18-ene-18	0	0,00	227.053.987	63.000.000	52.500.000	42.000.000	21.000.000	0,00	0	0,00	0	0,00	0	0,00	0	0,00	0	210.000.000	0,00	0
18-feb-18	1	392.249.120,52	13.304.866,13	227.053.987	63.000.000	52.500.000	42.000.000	13.304.866,13	24.294.685.549	0,00	0	0,00	0	0,00	0	0,00	0	210.000.000	0,00	0
18-mar-18	0	0,00	213.749.121	63.000.000	52.500.000	42.000.000	21.000.000	0,00	0	0,00	0	0,00	0	0,00	0	0,00	0	210.000.000	0,00	0
18-abr-18	0	0,00	213.749.121	63.000.000	52.500.000	42.000.000	21.000.000	0,00	0	0,00	0	0,00	0	0,00	0	0,00	0	210.000.000	0,00	0
18-may-18	1	379.330.565,03	12.918.555,50	213.749.121	63.000.000	52.500.000	42.000.000	12.918.555,50	24.739.033.775	0,00	0	0,00	0	0,00	0	0,00	0	210.000.000	0,00	0
18-jun-18	0	0,00	200.830.565	63.000.000	52.500.000	42.000.000	21.000.000	0,00	0	0,00	0	0,00	0	0,00	0	0,00	0	210.000.000	0,00	0
18-jul-18	0	0,00	200.830.565	63.000.000	52.500.000	42.000.000	21.000.000	0,00	0	0,00	0	0,00	0	0,00	0	0,00	0	210.000.000	0,00	0
18-ago-18	1	366.786.971,66	12.543.593,36	200.830.565	63.000.000	52.500.000	42.000.000	12.543.593,36	25.174.991.881	0,00	0	0,00	0	0,00	0	0,00	0	210.000.000	0,00	0
18-sep-18	0	0,00	188.286.972	63.000.000	52.500.000	42.000.000	21.000.000	0,00	0	0,00	0	0,00	0	0,00	0	0,00	0	210.000.000	0,00	0
18-oct-18	0	0,00	188.286.972	63.000.000	52.500.000	42.000.000	21.000.000	0,00	0	0,00	0	0,00	0	0,00	0	0,00	0	210.000.000	0,00	0
18-nov-18	1	354.608.133,77	12.178.837,89	188.286.972	63.000.000	52.500.000	42.000.000	12.178.837,89	25.563.380.738	0,00	0	0,00	0	0,00	0	0,00	0	210.000.000	0,00	0
18-dic-18	0	0,00	176.108.134	63.000.000	52.500.000	42.000.000	21.000.000	0,00	0	0,00	0	0,00	0	0,00	0	0,00	0	210.000.000	0,00	0
18-ene-19	0	0,00	176.108.134	63.000.000	52.500.000	42.000.000	21.000.000	0,00	0	0,00	0	0,00	0	0,00	0	0,00	0	210.000.000	0,00	0
18-feb-19	1	342.785.761,95	11.822.371,81	176.108.134	63.000.000	52.500.000	42.000.000	11.822.371,81	25.902.816.646	0,00	0	0,00	0	0,00	0	0,00	0	210.000.000	0,00	0
18-mar-19	0	0,00	164.285.762	63.000.000	52.500.000	42.000.000	21.000.000	0,00	0	0,00	0	0,00	0	0,00	0	0,00	0	210.000.000	0,00	0
18-abr-19	0	0,00	164.285.762	63.000.000	52.500.000	42.000.000	21.000.000	0,00	0	0,00	0	0,00	0	0,00	0	0,00	0	210.000.000	0,00	0
18-may-19	1	331.309.265,45	11.476.496,50	164.285.762	63.000.000	52.500.000	42.000.000	11.476.496,50	26.166.412.031	0,00	0	0,00	0	0,00	0	0,00	0	210.000.000	0,00	0
18-jun-19	0	0,00	152.809.265	63.000.000	52.500.000	42.000.000	21.000.000	0,00	0	0,00	0	0,00	0	0,00	0	0,00	0	210.000.000	0,00	0
18-jul-19	0	0,00	152.809.265	63.000.000	52.500.000	42.000.000	21.000.000	0,00	0	0,00	0	0,00	0	0,00	0	0,00	0	210.000.000	0,00	0
18-ago-19	1	320.171.361,32	11.137.904,13	152.809.265	63.000.000	52.500.000	42.000.000	11.137.904,13	26.419.108.589	0,00	0	0,00	0	0,00	0	0,00	0	210.000.000	0,00	0
18-sep-19	0	0,00	141.671.361	63.000.000	52.500.000	42.000.000	21.000.000	0,00	0	0,00	0	0,00	0	0,00	0	0,00	0	210.000.000	0,00	0
18-oct-19	0	0,00	141.671.361	63.000.000	52.500.000	42.000.000	21.000.000	0,00	0	0,00	0	0,00	0	0,00	0	0,00	0	210.000.000	0,00	0
18-nov-19	1	309.361.227,47	10.810.133,85	141.671.361	63.000.000	52.500.000	42.000.000	10.810.133,85	26.636.169.800	0,00	0	0,00	0	0,00	0	0,00	0	210.000.000	0,00	0
18-dic-19	0	0,00	130.861.227	63.000.000	52.500.000	42.000.000	21.000.000	0,00	0	0,00	0	0,00	0	0,00	0	0,00	0	210.000.000	0,00	0
18-ene-20	0	0,00	130.861.227	63.000.000	52.500.000	42.000.000	21.000.000	0,00	0	0,00	0	0,00	0	0,00	0	0,00	0	210.000.000	0,00	0
18-feb-20	1	298.872.276,67	10.488.950,81	130.861.227	63.000.000	52.500.000	42.000.000	10.488.950,81	26.809.758.261	0,00	0	0,00	0	0,00	0	0,00	0	210.000.000	0,00	0
18-mar-20	0	0,00	120.372.277	63.000.000	52.500.000	42.000.000	21.000.000	0,00	0	0,00	0	0,00	0	0,00	0	0,00	0	210.000.000	0,00	0
18-abr-20	0	0,00	120.372.277	63.000.000	52.500.000	42.000.000	21.000.000	0,00	0	0,00	0	0,00	0	0,00	0	0,00	0	210.000.000	0,00	0
18-may-20	1	288.693.681,44	10.178.595,23	120.372.277	63.000.000	52.500.000	42.000.000	10.178.595,23	26.932.562.977	0,00	0	0,00	0	0,00	0	0,00	0	210.000.000	0,00	0
18-jun-20	0	0,00	110.193.681	63.000.000	52.500.000	42.000.000	21.000.000	0,00	0	0,00	0	0,00	0	0,00	0	0,00	0	210.000.000	0,00	0
18-jul-20	0	0,00	110.193.681	63.000.000	52.500.000	42.000.000	21.000.000	0,00	0	0,00	0	0,00	0	0,00	0	0,00	0	210.000.000	0,00	0
18-ago-20	1	278.816.361,83	9.877.319,61	110.193.681	63.000.000	52.500.000	42.000.000	9.877.319,61	27.044.101.082	0,00	0	0,00	0	0,00	0	0,00	0	210.000.000	0,00	0
18-sep-20	0	0,00	100.316.362	63.000.000	52.500.000	42.000.000	21.000.000	0,00	0	0,00	0	0,00	0	0,00	0	0,00	0	210.000.000	0,00	0
18-oct-20	0	0,00	100.316.362	63.000.000	52.500.000	42.000.000	21.000.000	0,00	0	0,00	0	0,00	0	0,00	0	0,00	0	210.000.000	0,00	0
18-nov-20	1	269.231.339,89	9.585.021,94	100.316.362	63.000.000	52.500.000	42.000.000	9.585.021,94	27.125.612.087	0,00	0	0,00	0	0,00	0	0,00	0	210.000.000	0,00	0
18-dic-20	0	0,00	90.731.340	63.000.000	52.500.000	42.000.000	21.000.000	0,00	0	0,00	0	0,00	0	0,00	0	0,00	0	210.000.000	0,00	0
18-ene-21	0	0,00	90.731.340	63.000.000	52.500.000	42.000.000	21.000.000	0,00	0	0,00	0	0,00	0	0,00	0	0,00	0	210.000.000	0,00	0
18-feb-21	1	259.933.231,87	9.298.198,02	90.731.340	63.000.000	52.500.000	42.000.000	9.298.198,02	27.169.311.644	0,00	0	0,00	0	0,00	0	0,00	0	210.000.000	0,00	0
18-mar-21	0	0,00	81.433.232	63.000.000	52.500.000	42.000.000	21.000.000	0,00	0	0,00	0	0,00	0	0,00	0	0,00	0	210.000.000	0,00	0
18-abr-21	0	0,00	81.433.232	63.000.000	52.500.000	42.000.000	21.000.000	0,00	0	0,00	0	0,00	0	0,00	0	0,00	0	210.000.000	0,00	0
18-may-21	1	250.912.401,41	9.020.830,46	81.433.232	63.000.000	52.50														

FTA SANTANDER HIPOTECARIO 6  
18-feb-13

4,35

11,96

14,26

14,42

14,42

14,42

FECHA		Principal disponible para la amortización	SERIE A	SERIE B	SERIE C	SERIE D	SERIE E	AMORTIZACION SERIE A	VIDA SERIE A	AMORTIZACION SERIE B	VIDA SERIE B	AMORTIZACION SERIE C	VIDA SERIE C	AMORTIZACION SERIE D	VIDA SERIE D	AMORTIZACION SERIE E	VIDA SERIE E	SERIE F	AMORTIZACION SERIE F	VIDA SERIE F
18-mar-24	0	0,00	0	52.453.465	52.500.000	42.000.000	21.000.000	0,00	0	0,00	0	0,00	0	0,00	0	0,00	0	210.000.000	0,00	0
18-abr-24	0	0,00	0	52.453.465	52.500.000	42.000.000	21.000.000	0,00	0	0,00	0	0,00	0	0,00	0	0,00	0	210.000.000	0,00	0
18-may-24	1	161.728.196,28	6.225.268,50	52.453.465	52.500.000	42.000.000	21.000.000	0,00	0	6.225.268,50	25.380.419,672	0,00	0	0,00	0	0,00	0	210.000.000	0,00	0
18-jun-24	0	0,00	0	46.228.196	52.500.000	42.000.000	21.000.000	0,00	0	0,00	0	0,00	0	0,00	0	0,00	0	210.000.000	0,00	0
18-jul-24	0	0,00	0	46.228.196	52.500.000	42.000.000	21.000.000	0,00	0	0,00	0	0,00	0	0,00	0	0,00	0	210.000.000	0,00	0
18-ago-24	1	155.699.733,56	6.028.462,71	46.228.196	52.500.000	42.000.000	21.000.000	0,00	0	6.028.462,71	25.126.632,594	0,00	0	0,00	0	0,00	0	210.000.000	0,00	0
18-sep-24	0	0,00	0	40.199.734	52.500.000	42.000.000	21.000.000	0,00	0	0,00	0	0,00	0	0,00	0	0,00	0	210.000.000	0,00	0
18-oct-24	0	0,00	0	40.199.734	52.500.000	42.000.000	21.000.000	0,00	0	0,00	0	0,00	0	0,00	0	0,00	0	210.000.000	0,00	0
18-nov-24	1	149.858.991,26	5.840.742,30	40.199.734	52.500.000	42.000.000	21.000.000	0,00	0	5.840.742,30	24.881.562,209	0,00	0	0,00	0	0,00	0	210.000.000	0,00	0
18-dic-24	0	0,00	0	34.358.991	52.500.000	42.000.000	21.000.000	0,00	0	0,00	0	0,00	0	0,00	0	0,00	0	210.000.000	0,00	0
18-ene-25	0	0,00	0	34.358.991	52.500.000	42.000.000	21.000.000	0,00	0	0,00	0	0,00	0	0,00	0	0,00	0	210.000.000	0,00	0
18-feb-25	1	144.208.449,29	5.650.541,97	34.358.991	52.500.000	42.000.000	21.000.000	0,00	0	5.650.541,97	24.591.158,660	0,00	0	0,00	0	0,00	0	210.000.000	0,00	0
18-mar-25	0	0,00	0	28.708.449	52.500.000	42.000.000	21.000.000	0,00	0	0,00	0	0,00	0	0,00	0	0,00	0	210.000.000	0,00	0
18-abr-25	0	0,00	0	28.708.449	52.500.000	42.000.000	21.000.000	0,00	0	0,00	0	0,00	0	0,00	0	0,00	0	210.000.000	0,00	0
18-may-25	1	138.736.937,06	5.471.512,23	28.708.449	52.500.000	42.000.000	21.000.000	0,00	0	5.471.512,23	24.304.457,308	0,00	0	0,00	0	0,00	0	210.000.000	0,00	0
18-jun-25	0	0,00	0	23.236.937	52.500.000	42.000.000	21.000.000	0,00	0	0,00	0	0,00	0	0,00	0	0,00	0	210.000.000	0,00	0
18-jul-25	0	0,00	0	23.236.937	52.500.000	42.000.000	21.000.000	0,00	0	0,00	0	0,00	0	0,00	0	0,00	0	210.000.000	0,00	0
18-ago-25	1	133.436.844,86	5.300.092,20	23.236.937	52.500.000	42.000.000	21.000.000	0,00	0	5.300.092,20	24.025.317,947	0,00	0	0,00	0	0,00	0	210.000.000	0,00	0
18-sep-25	0	0,00	0	17.936.845	52.500.000	42.000.000	21.000.000	0,00	0	0,00	0	0,00	0	0,00	0	0,00	0	210.000.000	0,00	0
18-oct-25	0	0,00	0	17.936.845	52.500.000	42.000.000	21.000.000	0,00	0	0,00	0	0,00	0	0,00	0	0,00	0	210.000.000	0,00	0
18-nov-25	1	128.301.816,26	5.135.028,60	17.936.845	52.500.000	42.000.000	21.000.000	0,00	0	5.135.028,60	23.749.507,289	0,00	0	0,00	0	0,00	0	210.000.000	0,00	0
18-dic-25	0	0,00	0	12.801.816	52.500.000	42.000.000	21.000.000	0,00	0	0,00	0	0,00	0	0,00	0	0,00	0	210.000.000	0,00	0
18-ene-26	0	0,00	0	12.801.816	52.500.000	42.000.000	21.000.000	0,00	0	0,00	0	0,00	0	0,00	0	0,00	0	210.000.000	0,00	0
18-feb-26	1	123.326.999,52	4.974.816,74	12.801.816	52.500.000	42.000.000	21.000.000	0,00	0	4.974.816,74	23.466.210,547	0,00	0	0,00	0	0,00	0	210.000.000	0,00	0
18-mar-26	0	0,00	0	7.827.000	52.500.000	42.000.000	21.000.000	0,00	0	0,00	0	0,00	0	0,00	0	0,00	0	210.000.000	0,00	0
18-abr-26	0	0,00	0	7.827.000	52.500.000	42.000.000	21.000.000	0,00	0	0,00	0	0,00	0	0,00	0	0,00	0	210.000.000	0,00	0
18-may-26	1	118.507.226,39	4.819.773,13	7.827.000	52.500.000	42.000.000	21.000.000	0,00	0	4.819.773,13	23.168.649,452	0,00	0	0,00	0	0,00	0	210.000.000	0,00	0
18-jun-26	0	0,00	0	3.007.226	52.500.000	42.000.000	21.000.000	0,00	0	0,00	0	0,00	0	0,00	0	0,00	0	210.000.000	0,00	0
18-jul-26	0	0,00	0	3.007.226	52.500.000	42.000.000	21.000.000	0,00	0	0,00	0	0,00	0	0,00	0	0,00	0	210.000.000	0,00	0
18-ago-26	1	113.840.494,49	4.666.731,90	3.007.226	52.500.000	42.000.000	21.000.000	0,00	0	3.007.226,39	14.729.394,862	1.659.505,51	8.128.257,979	0,00	0	0,00	0	210.000.000	0,00	0
18-sep-26	0	0,00	0	0	50.840.494	42.000.000	21.000.000	0,00	0	0,00	0	0,00	0	0,00	0	0,00	0	210.000.000	0,00	0
18-oct-26	0	0,00	0	0	50.840.494	42.000.000	21.000.000	0,00	0	0,00	0	0,00	0	0,00	0	0,00	0	210.000.000	0,00	0
18-nov-26	1	109.320.910,95	4.519.583,54	0	50.840.494	42.000.000	21.000.000	0,00	0	0,00	0	4.519.583,54	22.552.721,859	0,00	0	0,00	0	210.000.000	0,00	0
18-dic-26	0	0,00	0	0	46.320.911	42.000.000	21.000.000	0,00	0	0,00	0	0,00	0	0,00	0	0,00	0	210.000.000	0,00	0
18-ene-27	0	0,00	0	0	46.320.911	42.000.000	21.000.000	0,00	0	0,00	0	0,00	0	0,00	0	0,00	0	210.000.000	0,00	0
18-feb-27	1	104.947.573,67	4.373.337,28	0	46.320.911	42.000.000	21.000.000	0,00	0	0,00	0	4.373.337,28	22.225.300,082	0,00	0	0,00	0	210.000.000	0,00	0
18-mar-27	0	0,00	0	0	41.947.574	42.000.000	21.000.000	0,00	0	0,00	0	0,00	0	0,00	0	0,00	0	210.000.000	0,00	0
18-abr-27	0	0,00	0	0	41.947.574	42.000.000	21.000.000	0,00	0	0,00	0	0,00	0	0,00	0	0,00	0	210.000.000	0,00	0
18-may-27	1	100.713.849,96	4.233.723,71	0	41.947.574	42.000.000	21.000.000	0,00	0	0,00	0	4.233.723,71	21.896.819,021	0,00	0	0,00	0	210.000.000	0,00	0
18-jun-27	0	0,00	0	0	37.713.850	42.000.000	21.000.000	0,00	0	0,00	0	0,00	0	0,00	0	0,00	0	210.000.000	0,00	0
18-jul-27	0	0,00	0	0	37.713.850	42.000.000	21.000.000	0,00	0	0,00	0	0,00	0	0,00	0	0,00	0	210.000.000	0,00	0
18-ago-27	1	0,00	100.713.849,96	0	37.713.850	42.000.000	21.000.000	0,00	0	0,00	0	37.713.849,96	198.487.992,337	42.000.000,00	221.046.000,000	21.000.000,00	110.523.000,000	210.000.000	210.000.000,00	1.105.230.000,000