

F.T.A. SANTANDER HIPOTECARIO 6

ANA OBREGÓN MAZO
ANALISTA
SANTANDER DE TITULIZACION, S.G.F.T, S.A.
CIUDAD GRUPO SANTANDER
28660 BOADILLA DEL MONTE
aobregon@gruposantander.com
Tel: 912893301

DENOMINACION DEL FONDO: F.T.A. SANTANDER HIPOTECARIO 6

INFORMACIÓN CORRESPONDIENTE AL: TRIMESTRE/SEMESTRE: 20/02/2012 - 18/05/2012 AÑO: 2012

Personas que asumen la responsabilidad de esta información y cargos que ocupan: IGNACIO ORTEGA GAVARA - DIRECTOR GENERAL Firma:

I. DATOS GENERALES SOBRE EL FONDO

Fecha de Constitución del Fondo	20 de mayo de 2010	Agencia de pago de Bonos	BANCO SANTANDER	
Fecha de Desembolso BT's	24 de mayo de 2010	Negociación Mercado	AIAF	
Fecha Final Amortización	18 de febrero de 2050	Agencias de calificación	MOODY'S ESPAÑA STANDARD & POORS	
Sociedad Gestora	SANTANDER DE TITULIZACION, S.G.F.T. S.A.	Calificación	Inicial	Actual
	BANCO SANTANDER	SERIE A	Aaa/AAA	Aa2/A-
		SERIE B	Aa1/AA	Aa2/A-
		SERIE C	A1/A	A1/A-
		SERIE D	Ba1/BBB	Ba1/BBB
		SERIE E	B2/BB	B2/BB
		SERIE F	C/CCC-	C/D

II. VALORES EMITIDOS POR EL FONDO: BONOS DE TITULIZACION

SERIES PRELACIÓN CÓDIGO ISIN	Nº BONOS	NOMINAL EN CIRCULACIÓN			
		Nominal Unitario	Inicial	Actual	%Act/In
SERIA A ES0378640009	8.715	Nominal Unitario 100.000,00	100.000,00	75.865,49	
		Nominal Total	871.500.000,00	661.167.745,35	75,87%
SERIA B ES0378640017	630	Nominal Unitario 100.000,00	100.000,00	100.000,00	
		Nominal Total	63.000.000,00	63.000.000,00	100,00 %
SERIA C ES0378640025	525	Nominal Unitario 100.000,00	100.000,00	100.000,00	
		Nominal Total	52.500.000,00	52.500.000,00	100,00 %
SERIA D ES0378640033	420	Nominal Unitario 100.000,00	100.000,00	100.000,00	
		Nominal Total	42.000.000,00	42.000.000,00	100,00 %
SERIA E ES0378640041	210	Nominal Unitario 100.000,00	100.000,00	100.000,00	
		Nominal Total	21.000.000,00	21.000.000,00	100,00 %
SERIA F ES0378640058	2.100	Nominal Unitario 100.000,00	100.000,00	100.000,00	
		Nominal Total	210.000.000,00	210.000.000,00	100,00 %

AMORTIZACION E INTERESES BONOS					
Actual			Próximo		
Fecha Amortización Período Actual			Fecha Próximo Cupón		
18 de mayo de 2012			20 de agosto de 2012		
	Amortización de los Bonos	Intereses Brutos Bonos	Tipo de Interés	Importe Bruto Próximo Cupón	Importe Neto Próximo Cupón
SERIA A	5.706,39 €	297,30 €	1,135%	224,84 €	177,62 €
SERIA B	0,00 €	401,13 €	1,285%	335,53 €	265,07 €
SERIA C	0,00 €	450,02 €	1,485%	387,75 €	306,32 €
SERIA D	0,00 €	682,24 €	2,435%	635,81 €	502,29 €
SERIA E	0,00 €	865,58 €	3,185%	831,64 €	656,99 €
SERIA F	0,00 €	0,00 €	1,335%	348,58 €	275,38 €
Amortización devengada no pagada	0,00 €				
Amortización Calendario	NO				

III. ACTIVOS ADQUIRIDOS POR EL FONDO: DERECHOS DE CRÉDITO

DERECHOS DE CRÉDITO	A LA EMISIÓN	SITUACIÓN ACTUAL
Número de Derechos de Crédito	5.798	4.731
Saldo Pendiente de Amortizar Derechos	1.050.000.018,18	839.667.726,11 €
Importes Unitarios Derechos Vivos	181.096,93	177.482,08 €
Tipos de Interés	2,41 %	2,03%

TASAS DE AMORTIZACIÓN ANTICIPADA	SITUACIÓN ACTUAL
Tasa mensual actual anualizada:	14,51%
Tasa últimos 12 meses anualizada:	13,05%
Tasa anualizada desde Constitución del Fondo	8,31%

MOROSIDAD ACTUAL	Hasta 1 mes	De 1 a 6 meses	Mayor de 6 meses
Deuda Vencida(Principal+Intereses)	36.906,43 €	377.098,11 €	14.767,14 €
Deuda Pendiente de vencimiento	0,00	0,00	839.488.232,02 €
Deuda Total	36.906,43 €	377.098,11 €	839.502.999,16 €

F.T.A. SANTANDER HIPOTECARIO 6

INFORME TRIMESTRAL BONOS DE TITULIZACIÓN

18 de mayo de 2012

BONOS TITULIZACIÓN DE ACTIVOS. PRINCIPAL	
Saldo anterior	1.099.398.934,20 €
Amortizaciones	49.731.188,85 €
Saldo actual	1.049.667.745,35 €
% sobre saldo inicial	83,31%
Amortización devengada no pagada	0,00 €

DATOS	
Fecha de determinación	10/05/2012
Fecha de Pago de Cupón Actual	18/05/2012
Fecha de Pago de Cupón Anterior	20/02/2012
Número de días	88
Tipo de referencia (%)	0,685%
Próxima Fecha de Pago	20/08/2012

BONOS DE TITULIZACIÓN DE ACTIVOS. INTERESES	
Intereses pagados Serie A	2.590.969,50 €
Intereses pagados Serie B	252.711,90 €
Intereses pagados Serie C	236.260,50 €
Intereses pagados Serie D	286.540,80 €
Intereses pagados Serie E	181.771,80 €
Intereses pagados Serie F	0,00 €
Intereses devengados no pagados	3.195.959,67 €

VIDA RESIDUAL (AÑOS)		
	INICIAL	18/05/2012
SERIE A	9,81	4,78
SERIE B	14,72	13,24
SERIE C	14,72	16,19
SERIE D	14,72	19,79
SERIE E	14,72	22,79
SERIE F	14,68	22,93

F.T.A. SANTANDER HIPOTECARIO 6

INFORME TRIMESTRAL DERECHOS DE CREDITO

18 de mayo de 2012

DERECHOS DE CRÉDITO. PRINCIPAL	
Saldo anterior	889.398.901,27 €
Amortizaciones	49.731.175,16 €
Saldo actual	839.667.726,11 €
Número de derechos de crédito	4.731
LTV	83,46%

DERECHOS DE CRÉDITO. INTERESES	
Intereses cobrados en el trimestre	5.502.689,77 €
Intereses devengados en el trimestre	5.611.902,12 €

DERECHOS DE CRÉDITO EN MOROSIDAD					
	HASTA 30 DÍAS	30 A 60 DÍAS	60 A 90 DÍAS	90 A 180 DÍAS	MÁS DE 180 DÍAS
Principal	18.227,38 €	41.986,70 €	51.569,17 €	59.985,72 €	7.725,12 €
Intereses	18.679,05 €	59.420,03 €	74.286,55 €	89.849,94 €	7.042,02 €
Saldo de los derechos de crédito	11.573.065,21 €	14.221.182,18 €	10.431.722,01 €	7.786.251,04 €	42.981.730,76 €
Número de derechos de crédito	72	86	64	42	280
% sobre saldo de los derechos de crédito	1,38%	1,69%	1,24%	0,93%	5,12%

* Se excluyen en este informe los vencidos y no pagados con antigüedad entre 1 y 15 días por considerarse morosidad técnica, con un gran porcentaje de recobro.

F.T.A. SANTANDER HIPOTECARIO 6

INFORME TRIMESTRAL DERECHOS DE CREDITO

18 de mayo de 2012

WRITE OFF ACUMULADOS ACTUALES	
Saldo anterior	9.050.703,87 €
Diferencia	1.997.186,70 €
Saldo actual	11.047.890,57 €

CONTENCIOSOS / JUDICIALES	
Saldo anterior	45.105.633,86 €
Diferencia	-2.407.630,30 €
Saldo actual	42.698.003,56 €

ADJUDICADOS	
Saldo anterior	5.473.588,07 €
Diferencia	1.137.274,38 €
Saldo actual	6.610.862,45 €

PERDIDAS DE LA CARTERA	
Saldo anterior	2.825.402,95 €
Diferencia	2.082.195,06 €
Saldo actual	4.907.598,01 €

F.T.A. SANTANDER HIPOTECARIO 6

ESTADO DE ORIGEN Y APLICACIÓN DE FONDOS Y CUENTA DE TESORERÍA

18 de mayo de 2012

ORIGEN	250.412.602,14 €
PRINCIPAL COBRADO	
Amortización derechos de crédito	42.583.968,50 €
INTERESES COBRADOS	
Intereses de derechos de crédito	5.502.689,77 €
Intereses de reinversión	601.102,81 €
CONTENCIOSOS / JUDICIALES	836.811,61 €
INGRESOS/GASTOS DE ADJUDICADOS	301.726,91 €
FONDO DE RESERVA	200.586.302,54 €

ESTADO CUENTA DE TESORERÍA	197.715.613,54 €
FONDO DE RESERVA	
Saldo anterior	200.586.302,54 €
Utilizado en el período	-3.615.795,25 €
Saldo actual	196.970.507,29 €
RETENCIÓN A CUENTA DEL IRPF	745.106,25 €

APLICACIÓN	250.412.602,14 €
GASTOS ORDINARIOS	3.248,98 €
COMISION GESTION GESTORA	53.012,11 €
PAGO SWAP	5.502.689,77 €
COBRO SWAP	-5.396.299,36 €
INTERESES SERIA A	2.590.969,50 €
INTERESES SERIE B	252.711,90 €
INTERESES SERIE C	236.260,50 €
INTERESES SERIE D	286.540,80 €
INTERESES SERIE E	181.771,80 €
AMORTIZACION SERIE A	49.731.188,85 €
AMORTIZACION SERIE B	0,00 €
AMORTIZACION SERIE C	0,00 €
AMORTIZACION SERIE D	0,00 €
AMORTIZACION SERIE E	0,00 €
FONDO DE RESERVA	196.970.507,29 €
INTERESES SERIE F	0,00 €
AMORTIZACIÓN SERIE F	0,00 €
INTERESES PTO SUBORDINADO	0,00 €
AMORTIZACION PTO SUBORDINADO	0,00 €
COMISIÓN FIJA ADMINISTRACIÓN	0,00 €
COMISIÓN VARIABLE/INT.EXTR.SERIE F	0,00 €

F.T.A. SANTANDER HIPOTECARIO 6

MEJORA CREDITICIA Y PRÉSTAMO SUBORDINADO

18 de mayo de 2012

MEJORA DE CRÉDITO		
CONCEPTOS	INICIAL	18 de mayo de 2012
EMISIÓN SUBORDINADA	17,00 %	21,26%
FONDO DE RESERVA	210.000.000,00 € (16,67 %)	196.970.507,29 € (23,46 %)

PRÉSTAMOS SUBORDINADOS		
CONCEPTOS	INICIAL	18 de mayo de 2012
PRESTAMO SUBORDINADO		
Saldo vivo	620.000,00 €	391.415,83 €
Tipo de interés	0,000 %	1,185%

F.T.A. SANTANDER HIPOTECARIO 6

INFORMACIÓN RELATIVA A LOS TRIGGERS

18 de mayo de 2012

TRIGGERS PRELACIÓN DE PAGOS	
1. SI 1.a) ES MAYOR QUE 1.b) SE POSTERGARÁ EL PAGO DE INTERESES DE LA SERIE B:	
1.a) SALDO VIVO ACUMULADO DE FALLIDOS SIN RECOBROS	19.997.503,45 €
1.b) 38,40% DEL SALDO VIVO INICIAL DE LOS DC'S	403.200.006,98 €
2. SI 2.a) ES MAYOR QUE 2.b) SE POSTERGARÁ EL PAGO DE INTERESES DE LA SERIE C:	
2.a) SALDO VIVO ACUMULADO DE FALLIDOS SIN RECOBROS	19.997.503,45 €
2.b) 31,59% DEL SALDO VIVO INICIAL DE LOS DC'S	331.695.005,74 €
3. SI 3.a) ES MAYOR QUE 3.b) SE POSTERGARÁ EL PAGO DE INTERESES DE LA SERIE D:	
3.a) SALDO VIVO ACUMULADO DE FALLIDOS SIN RECOBROS	19.997.503,45 €
3.b) 25,27% DEL SALDO VIVO INICIAL DE LOS DC'S	265.335.004,59 €
4. SI 4.a) ES MAYOR QUE 4.b) SE POSTERGARÁ EL PAGO DE INTERESES DE LA SERIE E:	
4.a) SALDO VIVO ACUMULADO DE FALLIDOS SIN RECOBROS	19.997.503,45 €
4.b) 19,85% DEL SALDO VIVO INICIAL DE LOS DC'S	208.425.003,61 €

NO SE HAN ALCANZO LOS NIVELES DE LOS TRIGGERS, POR TANTO NO SE POSTERGA EL PAGO DE INTERESES DE LOS BONOS.

TRIGGERS FONDO DE RESERVA	
1. SI 1.a) ES MAYOR QUE 1.b) NO SE AMORTIZA EL FONDO DE RESERVA:	
1.a) MOROSIDAD ENTRE 90 DÍAS Y 18 MESES	50.767.981,80 €
1.b) 1% SALDO VIVO DERECHOS DE CRÉDITO SIN FALLIDOS	8.396.677,26 €

SE HA ALCANZADO EL NIVEL DEL TRIGGER. NO OBSTANTE, EL FONDO DE RESERVA CONTINUARÁ CONSTANTE HASTA MAYO DE 2013,

F.T.A. SANTANDER HIPOTECARIO 6

DEFINICIONES

18 de mayo de 2012

FECHA DE DETERMINACIÓN Será la fecha en que la Sociedad Gestora, en nombre del Fondo, realizará los cálculos necesarios para distribuir los fondos disponibles existentes a dicha fecha, de acuerdo con el orden de prelación de pagos descrito en el Folleto Informativo.
Todos los datos de los Activos Titulizados (Saldo Vivo DC's, tablas de morosidad, propiedades transitorias, datos estadísticos, etc.) están referidos a dicha fecha.

WRITE OFF Préstamos con cuotas pendientes con antigüedad igual o superior a 12 ó 18 meses (según Folleto Informativo).

PÉRDIDAS DE LA CARTERA Aquellos préstamos cuya deuda el Cedente considera que no va a recuperar (neto de recuperaciones).

SALDO VIVO ACUMULADO DE PRÉSTAMOS FALLIDOS Saldo vivo acumulado de los Derechos de Crédito derivados de Préstamos Fallidos, sin tener en cuenta los importes recobrados.

ADJUDICADOS Bienes en el activo del Fondo como consecuencia de un proceso judicial o extrajudicial.

CONTENCIOSO / JUDICIAL Préstamos sobre los que el Cedente va a iniciar acciones judiciales. Esta cantidad está incluida en el cuadro de morosidad.

**FONDO DE TITULIZACIÓN DE ACTIVOS
SANTANDER HIPOTECARIO 6
18 DE MAYO DE 2012**

INFORME HISTÓRICO DE MOROSIDAD

MOROSIDAD HISTÓRICA					
	mayo-11	agosto-11	noviembre-11	febrero-12	mayo-12
DE 15 A 30 DIAS	7,523%	1,915%	1,779%	1,543%	1,378%
DE 30 A 60 DIAS	3,487%	2,873%	2,428%	2,032%	1,694%
DE 60 A 90 DIAS	2,611%	2,314%	2,479%	2,040%	1,242%
DE 90 A 180 DIAS	1,434%	1,300%	1,326%	0,741%	0,927%
MÁS DE 180 DIAS	2,714%	3,981%	5,255%	5,187%	5,119%

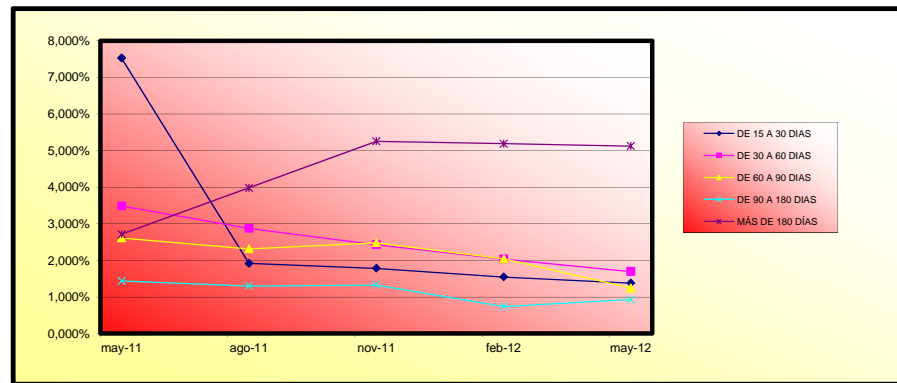

**FONDO DE TITULIZACIÓN DE ACTIVOS
SANTANDER HIPOTECARIO 6
18 DE MAYO DE 2012**

VALORES DE TASACIÓN SOBRE SALDOS VIVOS

ESTADÍSTICO DE VALORES DE TASACIÓN ACTUALES SOBRE SALDOS VIVOS (en miles)				
	SALDO VIVO	% SALDOS VIVOS	Nº PRÉSTAMOS	% Nº DE PRÉSTAMOS
0-9,99	66.502,65 €	0,01%	4	0,08%
10-19,99	346.337,52 €	0,04%	9	0,18%
20-29,99	369.194,44 €	0,04%	9	0,18%
30-39,99	2.636.567,14 €	0,31%	23	0,46%
40-49,99	5.916.213,28 €	0,71%	37	0,75%
50-59,99	7.176.805,64 €	0,86%	51	1,03%
60-69,99	11.644.082,10 €	1,39%	86	1,73%
70-79,99	271.166.599,60 €	32,36%	1.626	32,80%
>80	538.526.906,17 €	64,27%	3.113	62,79%

SANTANDER HIPOTECARIO 6

Fecha	Saldo antes de pago	Saldo Real	0,72%	Permanenci a final de mes	Tasa Prepago mensual desde inicio	Tasa Prepago anualizada desde inicio	Tasa Prepago mensual	Tasa Prepago anualizada
			Vector de prepago					13,05%
DATE	OUTSTANDING BEFORE PREPAYMENT	REAL OUTSTANDING	0,72% PREPAYMENT VECTOR	REMAINING AT THE END OF THE MONTH	AVERAGE SINGLE MONTHLY MORTALITY	CPR	MONTHLY SINGLE MONTHLY MORTALIT	CPR
mayo-10	1.050.000.000,00		100,00%	100,00%				
junio-10	1.047.913.062,43	1.046.001.094,00	99,28%	99,82%	0,18%	2,17%	0,18%	2,17%
julio-10	1.045.822.234,19	1.043.104.863,19	98,56%	99,74%	0,13%	1,55%	0,08%	0,93%
agosto-10	1.043.727.206,88	1.036.760.492,80	97,85%	99,33%	0,22%	2,64%	0,41%	4,80%
septiembre-10	1.041.627.972,05	1.033.333.406,44	97,15%	99,20%	0,20%	2,37%	0,13%	1,55%
octubre-10	1.039.524.521,26	1.027.939.345,04	96,45%	98,89%	0,22%	2,65%	0,32%	3,78%
noviembre-10	1.037.416.846,03	1.022.686.620,39	95,76%	98,58%	0,24%	2,82%	0,31%	3,64%
diciembre-10	1.035.304.937,90	1.018.093.612,07	95,07%	98,34%	0,24%	2,83%	0,25%	2,91%
enero-11	1.033.188.788,35	1.011.975.243,83	94,38%	97,95%	0,26%	3,06%	0,40%	4,67%
febrero-11	1.031.068.388,86	1.007.713.634,72	93,70%	97,73%	0,25%	3,01%	0,22%	2,57%
marzo-11	1.028.943.730,90	1.004.763.778,60	93,03%	97,65%	0,24%	2,81%	0,09%	1,04%
abril-11	1.026.814.805,93	1.000.942.964,11	92,36%	97,48%	0,23%	2,75%	0,17%	2,06%
mayo-11	1.024.681.605,36	998.102.128,79	91,69%	97,41%	0,22%	2,59%	0,08%	0,91%
junio-11	1.022.544.120,62	994.219.653,74	91,03%	97,23%	0,22%	2,56%	0,18%	2,15%
julio-11	1.020.402.343,09	991.220.260,48	90,37%	97,14%	0,21%	2,46%	0,09%	1,10%
agosto-11	1.018.256.264,16	987.926.452,15	89,72%	97,02%	0,20%	2,39%	0,12%	1,46%
septiembre-11	1.016.105.875,19	985.129.430,70	89,08%	96,95%	0,19%	2,30%	0,07%	0,86%
octubre-11	1.013.951.167,52	980.049.728,46	88,44%	96,66%	0,20%	2,37%	0,30%	3,59%
noviembre-11	1.011.792.132,48	959.884.444,96	87,80%	94,87%	0,29%	3,45%	1,85%	20,06%
diciembre-11	1.009.628.761,37	939.514.131,48	87,17%	93,06%	0,38%	4,44%	1,91%	20,68%
enero-12	1.007.461.045,50	907.256.727,74	86,54%	90,05%	0,52%	6,09%	3,23%	32,53%
febrero-12	1.005.288.976,13	889.398.901,27	85,92%	88,47%	0,58%	6,76%	1,76%	19,16%
marzo-12	1.003.112.544,52	874.345.287,93	85,30%	87,16%	0,62%	7,22%	1,48%	16,38%
abril-12	1.000.931.741,91	852.567.721,88	84,68%	85,18%	0,70%	8,03%	2,28%	24,16%
mayo-12	998.746.559,52	839.667.726,11	84,07%	84,07%	0,72%	8,31%	1,30%	14,51%

FTA SANTANDER HIPOTECARIO 6
18-may-12

4.78

13.24

16.19

19.79

22.79

22.93

FECHA	Principal disponible para la amortización	SERIE A	SERIE B	SERIE C	SERIE D	SERIE E	AMORTIZACION SERIE A	VIDA SERIE A	AMORTIZACION SERIE B	VIDA SERIE B	AMORTIZACION SERIE C	VIDA SERIE C	AMORTIZACION SERIE D	VIDA SERIE D	AMORTIZACION SERIE E	VIDA SERIE E	SERIE F	AMORTIZACION SERIE F	VIDA SERIE F
DATE	PRINCIPAL AVAILABLE	CLASS A	CLASS B	CLASS C	CLASS D	CLASS E	CLASS A PRINCIPAL	AVERAGE CLASS A LIFE	CLASS B PRINCIPAL	AVERAGE CLASS B LIFE	CLASS C PRINCIPAL	AVERAGE CLASS C LIFE	CLASS D PRINCIPAL	AVERAGE CLASS D LIFE	CLASS E PRINCIPAL	AVERAGE CLASS E LIFE	CLASS F	CLASS F PRINCIPAL	AVERAGE CLASS F LIFE
18-may-10	0	871.500.000	63.000.000	52.500.000	42.000.000	21.000.000	0,00	0	0,00	0	0,00	0	0,00	0	0,00	0	210.000.000	0,00	0
18-jun-10	0,00	871.500.000	63.000.000	52.500.000	42.000.000	21.000.000	0,00	0	0,00	0	0,00	0	0,00	0	0,00	0	210.000.000	0,00	0
18-jul-10	0,00	871.500.000	63.000.000	52.500.000	42.000.000	21.000.000	0,00	0	0,00	0	0,00	0	0,00	0	0,00	0	210.000.000	0,00	0
18-ago-10	1	28.664.270,97	858.260,521	63.000.000	52.500.000	42.000.000	21.000.000	28.664.270,97	-19.205,061.550	0,00	0,00	0	0,00	0	0,00	0	210.000.000	0,00	0
18-sep-10	0	0,00	829.596,250	63.000.000	52.500.000	42.000.000	21.000.000	0,00	0,00	0	0,00	0	0,00	0	0,00	0	210.000.000	0,00	0
18-oct-10	0	0,00	829.596,250	63.000.000	52.500.000	42.000.000	21.000.000	0,00	0,00	0	0,00	0	0,00	0	0,00	0	210.000.000	0,00	0
18-nov-10	1	27.953,612,95	829.596,250	63.000.000	52.500.000	42.000.000	21.000.000	27.953,612,95	-16.157,188,284	0,00	0,00	0	0,00	0	0,00	0	210.000.000	0,00	0
18-dic-10	0	0,00	801.642,637	63.000.000	52.500.000	42.000.000	21.000.000	0,00	0,00	0	0,00	0	0,00	0	0,00	0	210.000.000	0,00	0
18-ene-11	0	0,00	801.642,637	63.000.000	52.500.000	42.000.000	21.000.000	0,00	0,00	0	0,00	0	0,00	0	0,00	0	210.000.000	0,00	0
18-feb-11	1	27.259,977,87	801.642,637	63.000.000	52.500.000	42.000.000	21.000.000	27.259,977,87	-13.248,349,245	0,00	0,00	0	0,00	0	0,00	0	210.000.000	0,00	0
18-mar-11	0	0,00	774.382,659	63.000.000	52.500.000	42.000.000	21.000.000	0,00	0,00	0	0,00	0	0,00	0	0,00	0	210.000.000	0,00	0
18-abr-11	0	0,00	774.382,659	63.000.000	52.500.000	42.000.000	21.000.000	0,00	0,00	0	0,00	0	0,00	0	0,00	0	210.000.000	0,00	0
18-may-11	1	26.582,683,91	774.382,659	63.000.000	52.500.000	42.000.000	21.000.000	26.582,683,91	-10.526,742,830	0,00	0,00	0	0,00	0	0,00	0	210.000.000	0,00	0
18-jun-11	0	0,00	747.799,975	63.000.000	52.500.000	42.000.000	21.000.000	0,00	0,00	0	0,00	0	0,00	0	0,00	0	210.000.000	0,00	0
18-jul-11	0	0,00	747.799,975	63.000.000	52.500.000	42.000.000	21.000.000	0,00	0,00	0	0,00	0	0,00	0	0,00	0	210.000.000	0,00	0
18-ago-11	1	25.921,357,80	747.799,975	63.000.000	52.500.000	42.000.000	21.000.000	25.921,357,80	-7.906,014,130	0,00	0,00	0	0,00	0	0,00	0	210.000.000	0,00	0
18-sep-11	0	0,00	721.878,617	63.000.000	52.500.000	42.000.000	21.000.000	0,00	0,00	0	0,00	0	0,00	0	0,00	0	210.000.000	0,00	0
18-oct-11	0	0,00	721.878,617	63.000.000	52.500.000	42.000.000	21.000.000	0,00	0,00	0	0,00	0	0,00	0	0,00	0	210.000.000	0,00	0
18-nov-11	1	25.275,634,62	721.878,617	63.000.000	52.500.000	42.000.000	21.000.000	25.275,634,62	-5.383,710,175	0,00	0,00	0	0,00	0	0,00	0	210.000.000	0,00	0
18-dic-11	0	0,00	696.602,982	63.000.000	52.500.000	42.000.000	21.000.000	0,00	0,00	0	0,00	0	0,00	0	0,00	0	210.000.000	0,00	0
18-ene-12	0	0,00	696.602,982	63.000.000	52.500.000	42.000.000	21.000.000	0,00	0,00	0	0,00	0	0,00	0	0,00	0	210.000.000	0,00	0
18-feb-12	1	24.645,157,64	696.602,982	63.000.000	52.500.000	42.000.000	21.000.000	24.645,157,64	-2.982,064,075	0,00	0,00	0	0,00	0	0,00	0	210.000.000	0,00	0
18-mar-12	0	0,00	671.957,825	63.000.000	52.500.000	42.000.000	21.000.000	0,00	0,00	0	0,00	0	0,00	0	0,00	0	210.000.000	0,00	0
18-abr-12	0	0,00	671.957,825	63.000.000	52.500.000	42.000.000	21.000.000	0,00	0,00	0	0,00	0	0,00	0	0,00	0	210.000.000	0,00	0
18-may-12	1	24.029,578,12	671.957,825	63.000.000	52.500.000	42.000.000	21.000.000	24.029,578,12	-720,887,344	0,00	0,00	0	0,00	0	0,00	0	210.000.000	0,00	0
18-jun-12	0	0,00	647.928,247	63.000.000	52.500.000	42.000.000	21.000.000	0,00	0,00	0	0,00	0	0,00	0	0,00	0	210.000.000	0,00	0
18-jul-12	0	0,00	647.928,247	63.000.000	52.500.000	42.000.000	21.000.000	0,00	0,00	0	0,00	0	0,00	0	0,00	0	210.000.000	0,00	0
18-ago-12	1	23.428,555,12	647.928,247	63.000.000	52.500.000	42.000.000	21.000.000	23.428,555,12	1.429,141,863	0,00	0,00	0	0,00	0	0,00	0	210.000.000	0,00	0
18-sep-12	0	0,00	624.499,692	63.000.000	52.500.000	42.000.000	21.000.000	0,00	0,00	0	0,00	0	0,00	0	0,00	0	210.000.000	0,00	0
18-oct-12	0	0,00	624.499,692	63.000.000	52.500.000	42.000.000	21.000.000	0,00	0,00	0	0,00	0	0,00	0	0,00	0	210.000.000	0,00	0
18-nov-12	1	22.841,755,38	624.499,692	63.000.000	52.500.000	42.000.000	21.000.000	22.841,755,38	3.494,788,574	0,00	0,00	0	0,00	0	0,00	0	210.000.000	0,00	0
18-dic-12	0	0,00	601.657,936	63.000.000	52.500.000	42.000.000	21.000.000	0,00	0,00	0	0,00	0	0,00	0	0,00	0	210.000.000	0,00	0
18-ene-13	0	0,00	601.657,936	63.000.000	52.500.000	42.000.000	21.000.000	0,00	0,00	0	0,00	0	0,00	0	0,00	0	210.000.000	0,00	0
18-feb-13	1	22.289,853,10	601.657,936	63.000.000	52.500.000	42.000.000	21.000.000	22.289,853,10	5.455,869,008	0,00	0,00	0	0,00	0	0,00	0	210.000.000	0,00	0
18-mar-13	0	0,00	579.389,083	63.000.000	52.500.000	42.000.000	21.000.000	0,00	0,00	0	0,00	0	0,00	0	0,00	0	210.000.000	0,00	0
18-abr-13	0	0,00	579.389,083	63.000.000	52.500.000	42.000.000	21.000.000	0,00	0,00	0	0,00	0	0,00	0	0,00	0	210.000.000	0,00	0
18-may-13	1	21.709,529,77	579.389,083	63.000.000	52.500.000	42.000.000	21.000.000	21.709,529,77	7.272,692,473	0,00	0,00	0	0,00	0	0,00	0	210.000.000	0,00	0
18-jun-13	0	0,00	557.679,553	63.000.000	52.500.000	42.000.000	21.000.000	0,00	0,00	0	0,00	0	0,00	0	0,00	0	210.000.000	0,00	0
18-jul-13	0	0,00	557.679,553	63.000.000	52.500.000	42.000.000	21.000.000	0,00	0,00	0	0,00	0	0,00	0	0,00	0	210.000.000	0,00	0
18-ago-13	1	21.163,474,06	557.679,553	63.000.000	52.500.000	42.000.000	21.000.000	21.163,474,06	9.015,639,950	0,00	0,00	0	0,00	0	0,00	0	210.000.000	0,00	0
18-sep-13	0	0,00	536.516,079	63.000.000	52.500.000	42.000.000	21.000.000	0,00	0,00	0	0,00	0	0,00	0	0,00	0	210.000.000	0,00	0
18-oct-13	0	0,00	536.516,079	63.000.000	52.500.000	42.000.000	21.000.000	0,00	0,00	0	0,00	0	0,00	0	0,00	0	210.000.000	0,00	0
18-nov-13	1	20.630,381,62	536.516,079	63.000.000	52.500.000	42.000.000	21.000.000	20.630,381,62	10.686,537,681	0,00	0,00	0	0,00	0	0,00	0	210.000.000	0,00	0
18-dic-13	0	0,00	515.885,698	63.000.000	52.500.000	42.000.000	21.000.000	0,00	0,00	0	0,00	0	0,00	0	0,00	0	210.000.000	0,00	0
18-ene-14	0	0,00	515.885,698	63.000.000	52.500.000	42.000.000	21.000.000	0,00	0,00	0	0,00	0	0,00	0	0,00	0	210.000.000	0,00	0
18-feb-14	1	20.109,954,94	515.885,698	63.000.000	52.500.000	42.000.000	21.000.000	20.109,954,94	12.267,072,513	0,00	0,00	0	0,00	0	0,00	0	210.000.000	0,00	0
18-mar-14	0	0,00	495.775,743	63.000.000	52.500.000	42.000.000	21.000.000	0,00	0,00	0	0,00	0	0,00	0	0,00	0	210.000.000	0,00	0
18-abr-14	0	0,00	495.775,743	63.000.000	52.500.000	42.000.000	21.000.000	0,00	0,00	0	0,00	0	0,00	0	0,00	0	210.000.000	0,00	0
18-may-14	1	19.601,903,18	495.775,743	63.000.000	52.500.000	42.000.000	21.000.000	19.601,903,18	13.721,332,223	0,00	0,00	0	0,00	0	0,00	0	210.000.000	0,00	0
18-jun-14	0	0,00	476.173,840	63.000.000	52.500.000	42.000.000	21.000.000	0,00	0,00	0	0,00	0	0,00	0	0,00	0	210.000.000	0,00	0
18-jul-14	0	0,00	476.173,840	63.000.000	52.500.000	42.000.000	21.000.000	0,00	0,00	0	0,00	0	0,00	0	0,00	0	210.000.000	0,00	0
18-ago-14	1	19.105,942,04	476.173,840	63.000.000	52.500.000	42.000.000	21.000.000	19.105,942,04	15.112,300,155	0,00	0,00	0	0,00	0	0,00	0	210.000.000	0,00	0
18-sep-14	0	0,00	457.067,897	63.000.000	52.500.000	42.000.000	21.000.000	0,00	0,00	0	0,00	0	0,00	0	0,00	0	210.000.000	0,00	0
18-oct-14	0	0,00	457.067,897	63.000.000	52.5														

FTA SANTANDER HIPOTECARIO 6
18-may-12

4,78

13,24

16,19

19,79

22,79

22,93

FECHA	Principal disponible para la amortización	SERIE A	SERIE B	SERIE C	SERIE D	SERIE E	AMORTIZACION SERIE A	VIDA SERIE A	AMORTIZACION SERIE B	VIDA SERIE B	AMORTIZACION SERIE C	VIDA SERIE C	AMORTIZACION SERIE D	VIDA SERIE D	AMORTIZACION SERIE E	VIDA SERIE E	SERIE F	AMORTIZACION SERIE F	VIDA SERIE F
18-sep-18	0	0,00	210.111.812	63.000.000	52.500.000	42.000.000	21.000.000	0,00	0,00	0	0,00	0	0,00	0	0,00	0	210.000.000	0,00	0
18-oct-18	0	0,00	210.111.812	63.000.000	52.500.000	42.000.000	21.000.000	0,00	0,00	0	0,00	0	0,00	0	0,00	0	210.000.000	0,00	0
18-nov-18	1	12.266.746,45	210.111.812	63.000.000	52.500.000	42.000.000	21.000.000	12.266.746,45	28.753.253.683	0	0,00	0	0,00	0	0,00	0	210.000.000	0,00	0
18-dic-18	0	0,00	197.845.066	63.000.000	52.500.000	42.000.000	21.000.000	0,00	0,00	0	0,00	0	0,00	0	0,00	0	210.000.000	0,00	0
18-ene-19	0	0,00	197.845.066	63.000.000	52.500.000	42.000.000	21.000.000	0,00	0,00	0	0,00	0	0,00	0	0,00	0	210.000.000	0,00	0
18-feb-19	1	11.945.090,86	197.845.066	63.000.000	52.500.000	42.000.000	21.000.000	11.945.090,86	29.098.241.339	0	0,00	0	0,00	0	0,00	0	210.000.000	0,00	0
18-mar-19	0	0,00	185.899.975	63.000.000	52.500.000	42.000.000	21.000.000	0,00	0,00	0	0,00	0	0,00	0	0,00	0	210.000.000	0,00	0
18-abr-19	0	0,00	185.899.975	63.000.000	52.500.000	42.000.000	21.000.000	0,00	0,00	0	0,00	0	0,00	0	0,00	0	210.000.000	0,00	0
18-may-19	1	11.632.170,73	185.899.975	63.000.000	52.500.000	42.000.000	21.000.000	11.632.170,73	29.382.863.266	0	0,00	0	0,00	0	0,00	0	210.000.000	0,00	0
18-jun-19	0	0,00	174.267.804	63.000.000	52.500.000	42.000.000	21.000.000	0,00	0,00	0	0,00	0	0,00	0	0,00	0	210.000.000	0,00	0
18-jul-19	0	0,00	174.267.804	63.000.000	52.500.000	42.000.000	21.000.000	0,00	0,00	0	0,00	0	0,00	0	0,00	0	210.000.000	0,00	0
18-ago-19	1	11.324.434,36	174.267.804	63.000.000	52.500.000	42.000.000	21.000.000	11.324.434,36	29.636.044.709	0	0,00	0	0,00	0	0,00	0	210.000.000	0,00	0
18-sep-19	0	0,00	162.943.370	63.000.000	52.500.000	42.000.000	21.000.000	0,00	0,00	0	0,00	0	0,00	0	0,00	0	210.000.000	0,00	0
18-oct-19	0	0,00	162.943.370	63.000.000	52.500.000	42.000.000	21.000.000	0,00	0,00	0	0,00	0	0,00	0	0,00	0	210.000.000	0,00	0
18-nov-19	1	11.025.886,15	162.943.370	63.000.000	52.500.000	42.000.000	21.000.000	11.025.886,15	29.869.125.588	0	0,00	0	0,00	0	0,00	0	210.000.000	0,00	0
18-dic-19	0	0,00	151.917.484	63.000.000	52.500.000	42.000.000	21.000.000	0,00	0,00	0	0,00	0	0,00	0	0,00	0	210.000.000	0,00	0
18-ene-20	0	0,00	151.917.484	63.000.000	52.500.000	42.000.000	21.000.000	0,00	0,00	0	0,00	0	0,00	0	0,00	0	210.000.000	0,00	0
18-feb-20	1	10.731.925,76	151.917.484	63.000.000	52.500.000	42.000.000	21.000.000	10.731.925,76	30.060.124.057	0	0,00	0	0,00	0	0,00	0	210.000.000	0,00	0
18-mar-20	0	0,00	141.185.558	63.000.000	52.500.000	42.000.000	21.000.000	0,00	0,00	0	0,00	0	0,00	0	0,00	0	210.000.000	0,00	0
18-abr-20	0	0,00	141.185.558	63.000.000	52.500.000	42.000.000	21.000.000	0,00	0,00	0	0,00	0	0,00	0	0,00	0	210.000.000	0,00	0
18-may-20	1	10.447.355,19	141.185.558	63.000.000	52.500.000	42.000.000	21.000.000	10.447.355,19	30.213.751.209	0	0,00	0	0,00	0	0,00	0	210.000.000	0,00	0
18-jun-20	0	0,00	130.738.203	63.000.000	52.500.000	42.000.000	21.000.000	0,00	0,00	0	0,00	0	0,00	0	0,00	0	210.000.000	0,00	0
18-jul-20	0	0,00	130.738.203	63.000.000	52.500.000	42.000.000	21.000.000	0,00	0,00	0	0,00	0	0,00	0	0,00	0	210.000.000	0,00	0
18-ago-20	1	10.170.335,58	130.738.203	63.000.000	52.500.000	42.000.000	21.000.000	10.170.335,58	30.338.111.025	0	0,00	0	0,00	0	0,00	0	210.000.000	0,00	0
18-sep-20	0	0,00	120.567.867	63.000.000	52.500.000	42.000.000	21.000.000	0,00	0,00	0	0,00	0	0,00	0	0,00	0	210.000.000	0,00	0
18-oct-20	0	0,00	120.567.867	63.000.000	52.500.000	42.000.000	21.000.000	0,00	0,00	0	0,00	0	0,00	0	0,00	0	210.000.000	0,00	0
18-nov-20	1	9.900.850,07	120.567.867	63.000.000	52.500.000	42.000.000	21.000.000	9.900.850,07	30.445.113.978	0	0,00	0	0,00	0	0,00	0	210.000.000	0,00	0
18-dic-20	0	0,00	110.667.017	63.000.000	52.500.000	42.000.000	21.000.000	0,00	0,00	0	0,00	0	0,00	0	0,00	0	210.000.000	0,00	0
18-ene-21	0	0,00	110.667.017	63.000.000	52.500.000	42.000.000	21.000.000	0,00	0,00	0	0,00	0	0,00	0	0,00	0	210.000.000	0,00	0
18-feb-21	1	9.634.947,57	110.667.017	63.000.000	52.500.000	42.000.000	21.000.000	9.634.947,57	30.513.878.956	0	0,00	0	0,00	0	0,00	0	210.000.000	0,00	0
18-mar-21	0	0,00	101.032.069	63.000.000	52.500.000	42.000.000	21.000.000	0,00	0,00	0	0,00	0	0,00	0	0,00	0	210.000.000	0,00	0
18-abr-21	0	0,00	101.032.069	63.000.000	52.500.000	42.000.000	21.000.000	0,00	0,00	0	0,00	0	0,00	0	0,00	0	210.000.000	0,00	0
18-may-21	1	9.377.484,19	101.032.069	63.000.000	52.500.000	42.000.000	21.000.000	9.377.484,19	30.542.465.992	0	0,00	0	0,00	0	0,00	0	210.000.000	0,00	0
18-jun-21	0	0,00	91.654.585	63.000.000	52.500.000	42.000.000	21.000.000	0,00	0,00	0	0,00	0	0,00	0	0,00	0	210.000.000	0,00	0
18-jul-21	0	0,00	91.654.585	63.000.000	52.500.000	42.000.000	21.000.000	0,00	0,00	0	0,00	0	0,00	0	0,00	0	210.000.000	0,00	0
18-ago-21	1	9.126.860,82	91.654.585	63.000.000	52.500.000	42.000.000	21.000.000	9.126.860,82	30.553.382.012	0	0,00	0	0,00	0	0,00	0	210.000.000	0,00	0
18-sep-21	0	0,00	82.528.724	63.000.000	52.500.000	42.000.000	21.000.000	0,00	0,00	0	0,00	0	0,00	0	0,00	0	210.000.000	0,00	0
18-oct-21	0	0,00	82.528.724	63.000.000	52.500.000	42.000.000	21.000.000	0,00	0,00	0	0,00	0	0,00	0	0,00	0	210.000.000	0,00	0
18-nov-21	1	8.881.594,36	82.528.724	63.000.000	52.500.000	42.000.000	21.000.000	8.881.594,36	30.552.964.589	0	0,00	0	0,00	0	0,00	0	210.000.000	0,00	0
18-dic-21	0	0,00	73.647.130	63.000.000	52.500.000	42.000.000	21.000.000	0,00	0,00	0	0,00	0	0,00	0	0,00	0	210.000.000	0,00	0
18-ene-22	0	0,00	73.647.130	63.000.000	52.500.000	42.000.000	21.000.000	0,00	0,00	0	0,00	0	0,00	0	0,00	0	210.000.000	0,00	0
18-feb-22	1	8.642.215,53	73.647.130	63.000.000	52.500.000	42.000.000	21.000.000	8.642.215,53	30.524.305.263	0	0,00	0	0,00	0	0,00	0	210.000.000	0,00	0
18-mar-22	0	0,00	65.004.914	63.000.000	52.500.000	42.000.000	21.000.000	0,00	0,00	0	0,00	0	0,00	0	0,00	0	210.000.000	0,00	0
18-abr-22	0	0,00	65.004.914	63.000.000	52.500.000	42.000.000	21.000.000	0,00	0,00	0	0,00	0	0,00	0	0,00	0	210.000.000	0,00	0
18-may-22	1	8.409.871,30	65.004.914	63.000.000	52.500.000	42.000.000	21.000.000	8.409.871,30	30.460.553.837	0	0,00	0	0,00	0	0,00	0	210.000.000	0,00	0
18-jun-22	0	0,00	56.595.043	63.000.000	52.500.000	42.000.000	21.000.000	0,00	0,00	0	0,00	0	0,00	0	0,00	0	210.000.000	0,00	0
18-jul-22	0	0,00	56.595.043	63.000.000	52.500.000	42.000.000	21.000.000	0,00	0,00	0	0,00	0	0,00	0	0,00	0	210.000.000	0,00	0
18-ago-22	1	8.181.841,14	56.595.043	63.000.000	52.500.000	42.000.000	21.000.000	8.181.841,14	30.379.176.140	0	0,00	0	0,00	0	0,00	0	210.000.000	0,00	0
18-sep-22	0	0,00	48.413.202	63.000.000	52.500.000	42.000.000	21.000.000	0,00	0,00	0	0,00	0	0,00	0	0,00	0	210.000.000	0,00	0
18-oct-22	0	0,00	48.413.202	63.000.000	52.500.000	42.000.000	21.000.000	0,00	0,00	0	0,00	0	0,00	0	0,00	0	210.000.000	0,00	0
18-nov-22	1	7.960.715,57	48.413.202	63.000.000	52.500.000	42.000.000	21.000.000	7.960.715,57	30.290.522.759	0	0,00	0	0,00	0	0,00	0	210.000.000	0,00	0
18-dic-22	0	0,00	40.452.486	63.000.000	52.500.000	42.000.000	21.000.000	0,00	0,00	0	0,00	0	0,00	0	0,00	0	210.000.000	0,00	0
18-ene-23	0	0,00	40.452.486	63.000.000	52.500.000	42.000.000	21.000.000	0,00	0,00	0	0,00	0	0,00	0	0,00	0	210.000.000	0,00	0
18-feb-23	1	7.742.865,37	40.452.486	63.000.000	52.500.000	42.000.000	21.000.000	7.742.865,37	30.170.928.756	0	0,00	0	0,00	0	0,00	0	210.000.000	0,00	0
18-mar-23	0	0,00	32.710.421	63.000.000	52.500.000	42.000.000	21.000.000	0,00											

FTA SANTANDER HIPOTECARIO 6
18-may-12

4,78

13,24

16,19

19,79

22,79

22,93

FECHA	Principal disponible para la amortización	SERIE A	SERIE B	SERIE C	SERIE D	SERIE E	AMORTIZACION SERIE A	VIDA SERIE A	AMORTIZACION SERIE B	VIDA SERIE B	AMORTIZACION SERIE C	VIDA SERIE C	AMORTIZACION SERIE D	VIDA SERIE D	AMORTIZACION SERIE E	VIDA SERIE E	SERIE F	AMORTIZACION SERIE F	VIDA SERIE F
18-jul-27	0,00	0	0	45.321.797	42.000.000	21.000.000	0,00	0	0,00	0	0,00	0	0,00	0	0,00	0	210.000.000	0,00	0
18-ago-27	4.622.329,95	0	0	45.321.797	42.000.000	21.000.000	0,00	0	0,00	0	4.622.329,95	25.603.085.584	0,00	0	0,00	0	210.000.000	0,00	0
18-sep-27	0,00	0	0	40.699.467	42.000.000	21.000.000	0,00	0	0,00	0	0,00	0	0,00	0	0,00	0	210.000.000	0,00	0
18-oct-27	0,00	0	0	40.699.467	42.000.000	21.000.000	0,00	0	0,00	0	0,00	0	0,00	0	0,00	0	210.000.000	0,00	0
18-nov-27	4.489.988,06	0	0	40.699.467	42.000.000	21.000.000	0,00	0	0,00	0	4.489.988,06	25.283.122.758	0,00	0	0,00	0	210.000.000	0,00	0
18-dic-27	0,00	0	0	36.209.479	42.000.000	21.000.000	0,00	0	0,00	0	0,00	0	0,00	0	0,00	0	210.000.000	0,00	0
18-ene-28	0,00	0	0	36.209.479	42.000.000	21.000.000	0,00	0	0,00	0	0,00	0	0,00	0	0,00	0	210.000.000	0,00	0
18-feb-28	4.353.359,26	0	0	36.209.479	42.000.000	21.000.000	0,00	0	0,00	0	4.353.359,26	24.914.275.052	0,00	0	0,00	0	210.000.000	0,00	0
18-mar-28	0,00	0	0	31.856.120	42.000.000	21.000.000	0,00	0	0,00	0	0,00	0	0,00	0	0,00	0	210.000.000	0,00	0
18-abr-28	0,00	0	0	31.856.120	42.000.000	21.000.000	0,00	0	0,00	0	0,00	0	0,00	0	0,00	0	210.000.000	0,00	0
18-may-28	4.225.127,71	0	0	31.856.120	42.000.000	21.000.000	0,00	0	0,00	0	4.225.127,71	24.564.892.496	0,00	0	0,00	0	210.000.000	0,00	0
18-jun-28	0,00	0	0	27.630.992	42.000.000	21.000.000	0,00	0	0,00	0	0,00	0	0,00	0	0,00	0	210.000.000	0,00	0
18-jul-28	0,00	0	0	27.630.992	42.000.000	21.000.000	0,00	0	0,00	0	0,00	0	0,00	0	0,00	0	210.000.000	0,00	0
18-ago-28	4.098.964,41	0	0	27.630.992	42.000.000	21.000.000	0,00	0	0,00	0	4.098.964,41	24.204.384.833	0,00	0	0,00	0	210.000.000	0,00	0
18-sep-28	0,00	0	0	23.532.028	42.000.000	21.000.000	0,00	0	0,00	0	0,00	0	0,00	0	0,00	0	210.000.000	0,00	0
18-oct-28	0,00	0	0	23.532.028	42.000.000	21.000.000	0,00	0	0,00	0	0,00	0	0,00	0	0,00	0	210.000.000	0,00	0
18-nov-28	3.979.058,41	0	0	23.532.028	42.000.000	21.000.000	0,00	0	0,00	0	3.979.058,41	23.862.413.282	0,00	0	0,00	0	210.000.000	0,00	0
18-dic-28	0,00	0	0	19.552.969	42.000.000	21.000.000	0,00	0	0,00	0	0,00	0	0,00	0	0,00	0	210.000.000	0,00	0
18-ene-29	0,00	0	0	19.552.969	42.000.000	21.000.000	0,00	0	0,00	0	0,00	0	0,00	0	0,00	0	210.000.000	0,00	0
18-feb-29	3.857.071,81	0	0	19.552.969	42.000.000	21.000.000	0,00	0	0,00	0	3.857.071,81	23.485.710.233	0,00	0	0,00	0	210.000.000	0,00	0
18-mar-29	0,00	0	0	15.695.898	42.000.000	21.000.000	0,00	0	0,00	0	0,00	0	0,00	0	0,00	0	210.000.000	0,00	0
18-abr-29	0,00	0	0	15.695.898	42.000.000	21.000.000	0,00	0	0,00	0	0,00	0	0,00	0	0,00	0	210.000.000	0,00	0
18-may-29	3.742.365,69	0	0	15.695.898	42.000.000	21.000.000	0,00	0	0,00	0	3.742.365,69	23.124.077.811	0,00	0	0,00	0	210.000.000	0,00	0
18-jun-29	0,00	0	0	11.953.532	42.000.000	21.000.000	0,00	0	0,00	0	0,00	0	0,00	0	0,00	0	210.000.000	0,00	0
18-jul-29	0,00	0	0	11.953.532	42.000.000	21.000.000	0,00	0	0,00	0	0,00	0	0,00	0	0,00	0	210.000.000	0,00	0
18-ago-29	3.622.981,74	0	0	11.953.532	42.000.000	21.000.000	0,00	0	0,00	0	3.622.981,74	22.716.095.534	0,00	0	0,00	0	210.000.000	0,00	0
18-sep-29	0,00	0	0	8.330.550	42.000.000	21.000.000	0,00	0	0,00	0	0,00	0	0,00	0	0,00	0	210.000.000	0,00	0
18-oct-29	0,00	0	0	8.330.550	42.000.000	21.000.000	0,00	0	0,00	0	0,00	0	0,00	0	0,00	0	210.000.000	0,00	0
18-nov-29	3.512.664,37	0	0	8.330.550	42.000.000	21.000.000	0,00	0	0,00	0	3.512.664,37	22.347.570.716	0,00	0	0,00	0	210.000.000	0,00	0
18-dic-29	0,00	0	0	4.817.886	42.000.000	21.000.000	0,00	0	0,00	0	0,00	0	0,00	0	0,00	0	210.000.000	0,00	0
18-ene-30	0,00	0	0	4.817.886	42.000.000	21.000.000	0,00	0	0,00	0	0,00	0	0,00	0	0,00	0	210.000.000	0,00	0
18-feb-30	3.384.486,86	0	0	4.817.886	42.000.000	21.000.000	0,00	0	0,00	0	3.384.486,86	21.843.471.750	0,00	0	0,00	0	210.000.000	0,00	0
18-mar-30	0,00	0	0	1.433.400	42.000.000	21.000.000	0,00	0	0,00	0	0,00	0	0,00	0	0,00	0	210.000.000	0,00	0
18-abr-30	0,00	0	0	1.433.400	42.000.000	21.000.000	0,00	0	0,00	0	0,00	0	0,00	0	0,00	0	210.000.000	0,00	0
18-may-30	3.273.331,65	0	0	1.433.400	42.000.000	21.000.000	0,00	0	0,00	0	3.273.331,65	21.433.399,84	9.380.168.586	12.040.513.749	0,00	0	210.000.000	0,00	0
18-jun-30	0,00	0	0	40.160.068	42.000.000	21.000.000	0,00	0	0,00	0	0,00	0	0,00	0	0,00	0	210.000.000	0,00	0
18-jul-30	0,00	0	0	40.160.068	42.000.000	21.000.000	0,00	0	0,00	0	0,00	0	0,00	0	0,00	0	210.000.000	0,00	0
18-ago-30	3.171.346,67	0	0	40.160.068	42.000.000	21.000.000	0,00	0	0,00	0	3.171.346,67	21.041.885.178	0,00	0	0,00	0	210.000.000	0,00	0
18-sep-30	0,00	0	0	36.988.722	42.000.000	21.000.000	0,00	0	0,00	0	0,00	0	0,00	0	0,00	0	210.000.000	0,00	0
18-oct-30	0,00	0	0	36.988.722	42.000.000	21.000.000	0,00	0	0,00	0	0,00	0	0,00	0	0,00	0	210.000.000	0,00	0
18-nov-30	3.075.495,63	0	0	36.988.722	42.000.000	21.000.000	0,00	0	0,00	0	3.075.495,63	20.688.859.104	0,00	0	0,00	0	210.000.000	0,00	0
18-dic-30	0,00	0	0	33.913.226	42.000.000	21.000.000	0,00	0	0,00	0	0,00	0	0,00	0	0,00	0	210.000.000	0,00	0
18-ene-31	0,00	0	0	33.913.226	42.000.000	21.000.000	0,00	0	0,00	0	0,00	0	0,00	0	0,00	0	210.000.000	0,00	0
18-feb-31	2.980.793,79	0	0	33.913.226	42.000.000	21.000.000	0,00	0	0,00	0	2.980.793,79	20.326.032.845	0,00	0	0,00	0	210.000.000	0,00	0
18-mar-31	0,00	0	0	30.932.432	42.000.000	21.000.000	0,00	0	0,00	0	0,00	0	0,00	0	0,00	0	210.000.000	0,00	0
18-abr-31	0,00	0	0	30.932.432	42.000.000	21.000.000	0,00	0	0,00	0	0,00	0	0,00	0	0,00	0	210.000.000	0,00	0
18-may-31	2.890.346,48	0	0	30.932.432	42.000.000	21.000.000	0,00	0	0,00	0	2.890.346,48	19.973.549.228	0,00	0	0,00	0	210.000.000	0,00	0
18-jun-31	0,00	0	0	28.041.486	42.000.000	21.000.000	0,00	0	0,00	0	0,00	0	0,00	0	0,00	0	210.000.000	0,00	0
18-jul-31	0,00	0	0	28.041.486	42.000.000	21.000.000	0,00	0	0,00	0	0,00	0	0,00	0	0,00	0	210.000.000	0,00	0
18-ago-31	2.802.391,17	0	0	28.041.486	42.000.000	21.000.000	0,00	0	0,00	0	2.802.391,17	19.616.736.172	0,00	0	0,00	0	210.000.000	0,00	0
18-sep-31	0,00	0	0	25.239.094	42.000.000	21.000.000	0,00	0	0,00	0	0,00	0	0,00	0	0,00	0	210.000.000	0,00	0
18-oct-31	0,00	0	0	25.239.094	42.000.000	21.000.000	0,00	0	0,00	0	0,00	0	0,00	0	0,00	0	210.000.000	0,00	0
18-nov-31	2.717.843,04	0	0	25.239.094	42.000.000	21.000.000	0,00	0	0,00	0	2.717.843,04	19.274.942.848	0,00	0	0,00	0	210.000.000	0,00	0
18-dic-31	0,00	0	0	22.521.251	42.000.000	21.000.000	0,00	0	0,00	0	0,00	0	0,00	0	0,00	0	210.000.000	0,00	0
18-ene-32	0,00	0	0	22.521.251	42.000.000	21.000.000	0,00	0	0,00	0	0,00	0	0,00	0	0,00	0	210.000.000	0,00	0
18-feb-32	2.632.724,17	0	0	22.521.251	42.000.000	21.000.000	0,00	0	0,00	0	2.632.724,17	18.913.490.456	0,00	0	0,00	0	210.000.000	0,00	0
18-mar-32	0,00	0	0	19.888.527	42.000.000	21.000.000	0,00	0	0,00	0	0,00	0	0,00	0	0,00	0	210.000.000	0,00	0
18-abr-32	0,00	0	0	19.888.527	42.000.000	21.000.000	0,00	0	0,00	0	0,00	0	0,00	0	0,00	0	210.000.000	0,00	0
18-may-32	2.552.087,70	0	0	19.888.527	42.000.000	21.000.000	0,00	0	0,00	0	2.552.087,70	18.566.438.012	0,00	0	0,00	0	210.000.000	0,00	0
18-jun-32	0,00	0	0	17.336.440	42.000.000	21.00													