



F.T. RMBS SANTANDER 4

SANTANDER DE TITULIZACION, S.G.F.T, S.A.

GRAN VIA DE HORTALEZA 3

28033 MADRID

santanderdetitulizacion@gruposantander.com



NAME OF THE FUND: **F.T. RMBS SANTANDER 4**

INFORMATION AT: QUARTER/SEMESTER: **March 15, 2017 - June 15, 2017** YEAR: **2017**

Acting on behalf of Santander de Titulización S.G.F.T., S.A. as General Manager:	Signature:
IGNACIO ORTEGA GAVARA - GENERAL MANAGER	

I. DATA OF THE FUND

Constitution Date	June 26, 2015	Paying Agent	BANCO SANTANDER	
Disbursement Date	July 03, 2015	Negotiation Market	AIAF	
Final Date of Redemption	September 15, 2063	Ratings Agencies	STANDARD & POORS	
			DBRS	
			SCOPE RATINGS	
Management Company	SANTANDER DE TITULIZACION, S.G.F.T, S.A.	Rating	Initial	Current
Credit Rights' s Seller	BANCO SANTANDER	CLASS A	A+/A(high)/AA-	A+/A(high)/AA-
		CLASS B	CCC/CCC/CC	CCC/CCC/CC
		CLASS C	CC/C/C	D/C/C

II. SECURITIES ISSUED CHARGED TO THE FUND: SECURITISATION BONDS

CLASS PRIORITY ISIN CODE	NUM BONDS	NOMINAL			
			Initial	Current	%Act/In
CLASS A ES0305078000	23.600	Nominal per Bond	100.000,00	80.748,39	
		Total Nominal	2.360.000.000,00	1.905.662.004,00	80,75 %
CLASS B ES0305078018	5.900	Nominal per Bond	100.000,00	100.000,00	
		Total Nominal	590.000.000,00	590.000.000,00	100,00 %
CLASS C ES0305078026	1.475	Nominal per Bond	100.000,00	100.000,00	
		Total Nominal	147.500.000,00	147.500.000,00	100,00 %

REDEMPTION AND INTEREST OF THE BONDS					
Current			Next		
Payment Date of the Current Period June 15, 2017			Next Payment Date September 15, 2017		
	Redemption of the Bonds	Gross Interest	Interest Rate	Gross Interest Next Coupon	Net Interest Next Coupon
CLASS A	2.253,41 €	57,27 €	0,2690 %	55,51 €	44,96 €
CLASS B	0,00 €	76,67 €	0,2990 %	76,41 €	61,89 €
CLASS C	0,00 €	0,00 €	0,3190 %	81,52 €	66,03 €
Accrued amortisation due not payed	0,00 €				
Scheduled Amortisation	NO				

III. ASSET PURCHASED BY THE FUND: CREDIT RIGHTS

CREDIT RIGHTS	ISSUE DATE	CURRENT DATE
Numbre of CR's	19.947	18.411
CR's Outstanding to be amortised	2.950.000.214,49	2.495.661.894,05
CR's Outstanding per Loan to be amortised	149.231,08	135.552,76
Interest Rate	1,53 %	0,99 %

PREPAYMENT RATE	CURRENT SITUATION
Monthly Single Rate	6,19 %
Average Monthly Single Rate	4,79 %
Constant Prepayment Rate from Constitution	4,70 %

CURRENT DELINQUENCY	Up to 1 month	From 1 to 6 months	Greater than 6 months
Debt Due (Principal + Interest)	302.890,45	496.295,70	29.591,61
Debt to be amortised	0,00	0,00	2.495.008.416,70
Total Debt	302.890,45	496.295,70	2.495.038.008,31

F.T. RMBS SANTANDER 4

QUARTERLY BONDS PAYOUT REPORT

June 15th 2017

BONDS. PRINCIPAL	
Previous Balance	2.696.342.480,00 €
Principal Amortised	53.180.476,00 €
Outstanding Balance	2.643.162.004,00 €
% of Initial Balance	85,33%
Principal accrued and unpaid	0,00 €

DATA	
Pool Cut-off Date	09/06/2017
Payment Date	15/06/2017
Previous Payment Date	15/03/2017
Number of Days (Act/360)	92
Reference Interest Rate (%)	-0,331%
Next Payment Date	15/09/2017

INTEREST PAID	
CLASS A	1.351.572,00 €
CLASS B	452.353,00 €
CLASS C *	0,00 €
Interest accrued and unpaid	243.784,72 €

RESIDUAL LIFE (YEARS)		
	INITIAL	June 15th 2017
CLASS A	6,28	5,76
CLASS B	18,05	16,4
CLASS C	19,22	17,68

* In compliance with the provisions of the prospectus regarding to the article 405 of Regulation (EU) No 575/2013 Santander continues to retain a significant net financial interest in this fund on an ongoing basis under the terms required.

F.T. RMBS SANTANDER 4

QUARTERLY COLLATERAL REPORT

June 15th 2017

PRINCIPAL	
Previous Balance	2.548.842.465,34 €
Principal Amortised	53.180.571,29 €
Outstanding Balance	2.495.661.894,05 €
Number of Credit Rights	18.411
LTV	93,50%

INTEREST	
Interest received during relevant period	6.262.923,91 €
Interest accrued during relevant period	6.501.203,02 €

PRINCIPAL BALANCE IN ARREARS					
	UP to 30 DAYS	30 to 60 DAYS	60 to 90 DAYS	90 to 180 DAYS	> 180 DAYS
Principal Balance in Arrears	244.222,46 €	130.318,03 €	125.637,48 €	128.713,59 €	24.585,79 €
Interest accrued on Credit Rights in Arrears	58.667,99 €	34.224,60 €	34.717,22 €	42.684,76 €	5.005,82 €
Outstanding Balance	101.371.593,04 €	23.611.603,35 €	14.178.524,22 €	14.039.305,38 €	34.376.357,93 €
Number of Credit Rights	757	171	96	96	220
% of Outstanding Balance	4,06%	0,95%	0,57%	0,56%	1,38%

WRITE OFF	
Cumulative WRITE OFF as of previous balance	9.062.784,75 €
Difference in Actual Period	4.331.010,86 €
Cumulative WRITE OFF up to date	13.393.795,61 €

F.T. RMBS SANTANDER 4

QUARTERLY COLLATERAL REPORT

June 15th 2017

CONTENTIOUS / JUDICIAL	
Last balance	38.012.318,88 €
Difference in Actual Period	-2.085.801,09 €
Current balance	35.926.517,79 €
Contentious CR's number	230

TRANSITORY PROPERTIES	
Last balance	4.193.297,42 €
Difference in Actual Period	1.545.219,36 €
Current balance	5.738.516,78 €
Transitory properties CR's number	79

NET LOSS	
Last balance	4.853.317,48 €
Difference in Actual Period	1.544.553,49 €
Current balance	6.397.870,97 €

F.T. RMBS SANTANDER 4

QUARTERLY REPORT - ALLOCATION OF CASH

June 15th 2017

TOTAL CASH RECEIVED END OF PERIOD	55.146.489,57 €
CASH RECEIVED - PRINCIPAL	
Amortisation of Credit Rights	44.144.065,61 €
CASH RECEIVED - INTEREST	
Interest received from Credit Rights	6.262.923,91 €
Interest received under GIC	0,00
CONTENTIOUS	1.229.662,29 €
OTHERS	-500,00
RESERVE FUND	3.677.233,58 €
TRANSITORY PROPERTIES	-166.895,82 €

TOTAL CASH PAID END OF PERIOD	55.146.489,57 €
ORDINARY EXPENSES	26.163,36 €
MANAGEMENT FEE	135.925,21 €
CLASS A INTEREST	1.351.572,00 €
CLASS B INTEREST	452.353,00 €
CLASS A REDEMPTION	53.180.476,00 €
CLASS B REDEMPTION	0,00 €
CLASS C INTEREST	0,00 €
CLASS C REDEMPTION	0,00 €
SUBORDINATED LOAN INTEREST	0,00 €
SUBORDINATED LOAN REDEMPTION	0,00 €
ADMINISTRATION FEE	0,00 €
CLASS C EXTRAORDINARY INTEREST	0,00 €
EXCESS	0,00 €

TREASURY ACCOUNT STATEMENT	137.793.445,34 €
PRINCIPAL RESERVE FUND	
Previous Balance	141.470.678,92 €
Variation	-3.677.233,58 €
Outstanding Balance	137.793.445,34 €
WITHHOLDING TAXES	0,00 €
ISSUE EXPENSES WITHHELD	0,00 €
OTHERS	0,00 €

F.T. RMBS SANTANDER 4

CREDIT ENHANCEMENT AND SUBORDINATED LOAN

June 15th 2017

CREDIT ENHANCEMENT				
CONCEPTS	INITIAL		June 15, 2017	
SUBORDINATED ISSUE	23.81%		27.90%	
PRINCIPAL RESERVE FUND	147.500.000,00 €	5,00%	137.793.445,34 €	5,52%

SUBORDINATED LOANS				
CONCEPTS	INITIAL		June 15, 2017	
SUBORDINATED LOAN				
Total Outstanding Subordinated Loan	865.000,00 €		383.155,09 €	
Interest Rate	0,621%		0,319%	

F.T. RMBS SANTANDER 4

TRIGGERS OF THE MODEL

June 15th 2017

RESERVE FUND'S TRIGGERS	
1. IF 1.a) IS HIGHER THAN 2.a) RESERVE FUNDS WILL NOT BE REDUCED	
1.a) CREDIT RIGHTS IN ARREARS OVER 90 DAYS	48.415.663,31 €
2.a) 1 % CREDIT RIGHTS OUTSTANDING BALANCE	24.956.618,94 €

REQUIRED RESERVE FUND LEVEL MUST REMAIN CONSTANT UNTIL SEPTEMBER 2018

CUMULATIVE FAILED LOANS
17.963.208,12 €

CLASS B DEFERRAL INTEREST TRIGGERS	
CLASS B INTEREST DEFERRAL (5th PLACE) IF CUMULATIVE FAILED LOANS > 295.000.021,45 EUR	NO

F.T. RMBS SANTANDER 4

DEFINITIONS

June 15th 2017

POOL CUT-OFF DATE Means the date in which the Gestora will carry out the necessary calculations, on behalf of the Fund, for the distribution of the available funds at this date, according with the Order of Priority of Payments.

All the information regarding the Assets (Outstanding Balance of the Credit Rights, arrears' tables, transitory properties, stratification tables, etc.) are referred to this mentioned date.

WRITE OFF Those loans that at a given date are unpaid for a period equal or higher to 12 or 18 months (according to Prospectus) of arrears in due payments.

NET LOSSES Those loans which the Originator considers that will not recover (net of recoveries).

FAILED LOANS Those loans which the Originator considers that will not recover, or those loans that at a given date are unpaid for a period equal or higher to 12 or 18 months.

CUMULATIVE FAILED LOANS Accumulated outstanding balance of the failed loans without taking into account the recovered amount.

TRANSITORY PROPERTIES Those assets in the balance of the Fund as a consequence of a judicial or non-judicial process.

CONTENTIOUS / JUDICIAL Loans in which the Originator will take legal actions. This amount is included in the different buckets in arrears.



**FONDO DE TITULIZACIÓN DE ACTIVOS
RMBS SANTANDER 4**

June 15, 2017

HISTORICAL ARREARS REPORTS

HISTORICAL ARREARS REPORTS				
	Sep-16	Dec-16	Mar-17	Jun-17
15 - 30 DAYS	4,034%	4,961%	4,456%	4,062%
30 - 60 DAYS	1,116%	0,971%	1,073%	0,946%
60 - 90 DAYS	0,756%	0,544%	0,575%	0,568%
90 - 180 DAYS	0,547%	0,460%	0,658%	0,563%
MORE THAN 180 DAYS	1,227%	1,460%	1,363%	1,377%

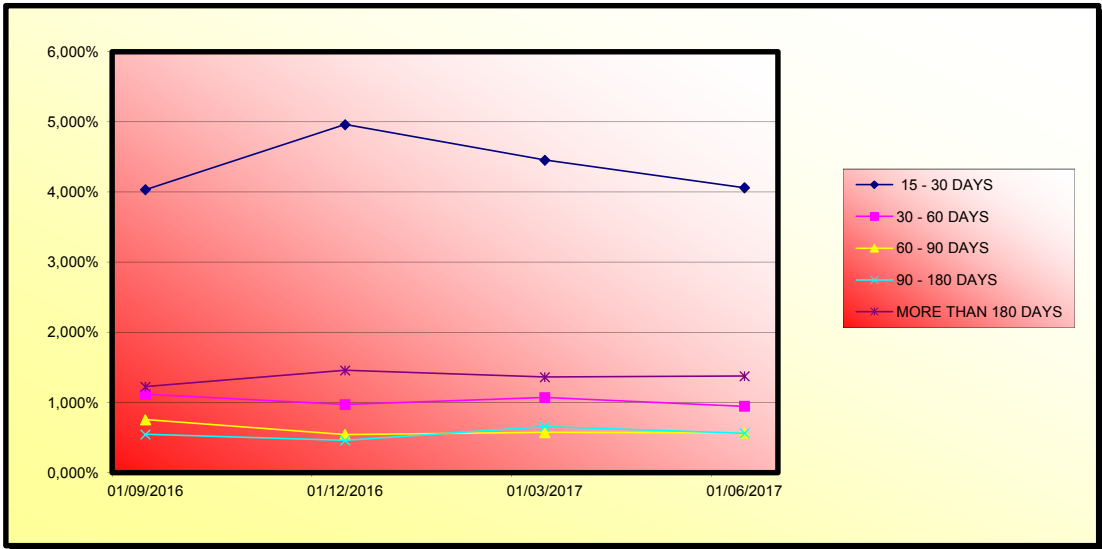



**FONDO DE TITULIZACIÓN DE ACTIVOS
RMBS SANTANDER 4**

15-June-2017

LTV

LTV				
LTV (%)	OUTS. BALANC	% OUTSTANDING	LOANS	% LOANS
0-9,99	213.585,32 €	0,01%	16	0,09%
10-19,99	528.775,42 €	0,02%	18	0,10%
20-29,99	1.041.345,93 €	0,04%	20	0,11%
30-39,99	3.005.918,61 €	0,12%	35	0,19%
40-49,99	6.079.019,11 €	0,24%	64	0,35%
50-59,99	10.404.749,31 €	0,41%	101	0,55%
60-69,99	48.027.222,88 €	1,91%	427	2,31%
70-79,99	616.539.131,09 €	24,57%	5.145	27,80%
80-89,99	736.291.922,64 €	29,35%	5.441	29,40%
90-99,99	407.934.839,10 €	16,26%	2.844	15,37%
>100	678.924.396,79 €	27,06%	4.396	23,75%

FTA RMBS SANTANDER 4

Fecha	Saldo antes de pago	Saldo Real	0,40%	Permanencia final de mes	Tasa Prepago mensual desde inicio	Tasa Prepago anualizada desde inicio	Tasa Prepago mensual	Tasa Prepago mensual anualizada	Saldo después de pago
			Vector de prepago						
4,79%									
DATE	OUTSTANDING BEFORE PREPAYMENT	REAL OUTSTANDING	0,40% PREPAYMENT VECTOR	REMAINING AT THE END OF THE MONTH	AVERAGE SINGLE MONTHLY MORTALITY	CPR	MONTHLY SINGLE MONTHLY MORTALITY	CPR	OUTSTANDING AFTER PREPAYMENT
jun-15	2.950.000.000,00		100,00%	100,00%					
jul-15	2.942.165.090,13	2.902.257.807,62	99,60%	98,64%	1,36%	15,12%	1,36%	15,12%	2.902.257.807,62
ago-15	2.934.287.020,61	2.883.255.920,72	99,20%	98,26%	0,87%	9,99%	0,39%	4,56%	2.883.255.920,72
sep-15	2.926.354.355,91	2.868.125.875,08	98,80%	98,01%	0,67%	7,72%	0,26%	3,02%	2.868.125.875,08
oct-15	2.918.331.395,13	2.852.342.199,14	98,41%	97,74%	0,57%	6,63%	0,28%	3,27%	2.852.342.199,14
nov-15	2.910.270.388,24	2.836.615.974,98	98,01%	97,47%	0,51%	5,97%	0,28%	3,26%	2.836.615.974,98
dic-15	2.902.130.732,73	2.817.274.300,06	97,62%	97,08%	0,49%	5,76%	0,40%	4,73%	2.817.274.300,06
ene-16	2.893.927.751,26	2.797.306.112,07	97,23%	96,66%	0,48%	5,66%	0,43%	5,01%	2.797.306.112,07
feb-16	2.885.662.222,95	2.772.708.869,65	96,84%	96,09%	0,50%	5,81%	0,60%	6,92%	2.772.708.869,65
mar-16	2.877.323.168,96	2.764.443.675,27	96,45%	96,08%	0,44%	5,20%	0,01%	0,11%	2.764.443.675,27
abr-16	2.868.934.588,28	2.745.050.241,73	96,06%	95,68%	0,44%	5,16%	0,41%	4,82%	2.745.050.241,73
may-16	2.860.492.842,41	2.726.854.215,26	95,68%	95,33%	0,43%	5,09%	0,37%	4,35%	2.726.854.215,26
jun-16	2.851.989.780,25	2.708.456.248,99	95,30%	94,97%	0,43%	5,03%	0,38%	4,45%	2.708.456.248,99
jul-16	2.843.459.927,81	2.684.555.735,10	94,91%	94,41%	0,44%	5,17%	0,59%	6,80%	2.684.555.735,10
ago-16	2.834.913.361,98	2.667.339.741,32	94,53%	94,09%	0,43%	5,09%	0,34%	4,02%	2.667.339.741,32
sep-16	2.826.338.069,43	2.654.326.878,53	94,16%	93,91%	0,42%	4,90%	0,19%	2,21%	2.654.326.878,53
oct-16	2.817.716.760,24	2.639.379.952,87	93,78%	93,67%	0,41%	4,79%	0,26%	3,06%	2.639.379.952,87
nov-16	2.809.097.991,93	2.624.924.536,72	93,40%	93,44%	0,40%	4,67%	0,24%	2,87%	2.624.924.536,72
dic-16	2.800.439.290,56	2.605.643.301,31	93,03%	93,04%	0,40%	4,69%	0,43%	5,01%	2.605.643.301,31
ene-17	2.791.757.271,42	2.584.042.010,31	92,66%	92,56%	0,41%	4,77%	0,52%	6,07%	2.584.042.010,31
feb-17	2.783.065.349,81	2.566.137.074,66	92,28%	92,21%	0,40%	4,75%	0,38%	4,50%	2.566.137.074,66
mar-17	2.774.341.560,78	2.548.842.465,34	91,91%	91,87%	0,40%	4,73%	0,36%	4,25%	2.548.842.465,34
abr-17	2.765.614.654,73	2.537.863.152,08	91,55%	91,76%	0,39%	4,58%	0,12%	1,39%	2.537.863.152,08
may-17	2.756.879.254,35	2.516.988.449,05	91,18%	91,30%	0,40%	4,64%	0,51%	5,93%	2.516.988.449,05
jun-17	2.748.108.566,94	2.495.661.894,05	90,81%	90,81%	0,40%	4,70%	0,53%	6,19%	2.495.661.894,05

FECHA	Principal disponible para la amortización	SERIE A	SERIE B	AMORTIZACION SERIE A	VIDA SERIE A	AMORTIZACION SERIE B	VIDA SERIE B	SERIE C	AMORTIZACION SERIE C	VIDA SERIE C
0		2.360.000.000	590.000.000					147.500.000	0,00	
0	0,00	2.360.000.000	590.000.000	0,00	0	0,00	0	147.500.000	0,00	0
0	0,00	2.360.000.000	590.000.000	0,00	0	0,00	0	147.500.000	0,00	0
15-sep-15	1 81.874.124,92	2.360.000.000	590.000.000	81.874.124,92	-3.512.481.833,193	0,00	0	147.500.000	0,00	0
15-oct-15	0 0,00	2.278.125.875	590.000.000	0,00	0	0,00	0	147.500.000	0,00	0
15-nov-15	0 0,00	2.278.125.875	590.000.000	0,00	0	0,00	0	147.500.000	0,00	0
15-dic-15	1 50.851.575,02	2.278.125.875	590.000.000	50.851.575,02	-27.866.663,111	0,00	0	147.500.000	0,00	0
15-ene-16	0 0,00	2.227.274.300	590.000.000	0,00	0	0,00	0	147.500.000	0,00	0
15-feb-16	0 0,00	2.227.274.300	590.000.000	0,00	0	0,00	0	147.500.000	0,00	0
15-mar-16	1 52.830.624,79	2.227.274.300	590.000.000	52.830.624,79	-24.143.595,529	0,00	0	147.500.000	0,00	0
15-abr-16	0 0,00	2.174.443.675	590.000.000	0,00	0	0,00	0	147.500.000	0,00	0
15-may-16	0 0,00	2.174.443.675	590.000.000	0,00	0	0,00	0	147.500.000	0,00	0
15-jun-16	1 55.987.426,28	2.174.443.675	590.000.000	55.987.426,28	-20.435.410,592	0,00	0	147.500.000	0,00	0
15-jul-16	0 0,00	2.118.456.249	590.000.000	0,00	0	0,00	0	147.500.000	0,00	0
15-ago-16	0 0,00	2.118.456.249	590.000.000	0,00	0	0,00	0	147.500.000	0,00	0
15-sep-16	1 54.129.370,46	2.118.456.249	590.000.000	54.129.370,46	-14.777.518,136	0,00	0	147.500.000	0,00	0
15-oct-16	0 0,00	2.064.326.879	590.000.000	0,00	0	0,00	0	147.500.000	0,00	0
15-nov-16	0 0,00	2.064.326.879	590.000.000	0,00	0	0,00	0	147.500.000	0,00	0
15-dic-16	1 48.683.577,22	2.064.326.879	590.000.000	48.683.577,22	-8.860.411,054	0,00	0	147.500.000	0,00	0
15-ene-17	0 0,00	2.015.643.301	590.000.000	0,00	0	0,00	0	147.500.000	0,00	0
15-feb-17	0 0,00	2.015.643.301	590.000.000	0,00	0	0,00	0	147.500.000	0,00	0
15-mar-17	1 56.800.835,97	2.015.643.301	590.000.000	56.800.835,97	-5.225.676,909	0,00	0	147.500.000	0,00	0
15-abr-17	0 0,00	1.958.842.465	590.000.000	0,00	0	0,00	0	147.500.000	0,00	0
15-may-17	0 0,00	1.958.842.465	590.000.000	0,00	0	0,00	0	147.500.000	0,00	0
15-jun-17	1 53.180.571,29	1.958.842.465	590.000.000	53.180.571,29	0	0,00	0	147.500.000	0,00	0
15-jul-17	0 0,00	1.905.661.894	590.000.000	0,00	0	0,00	0	147.500.000	0,00	0
15-ago-17	0 0,00	1.905.661.894	590.000.000	0,00	0	0,00	0	147.500.000	0,00	0
15-sep-17	1 53.501.527,25	1.905.661.894	590.000.000	53.501.527,25	4.922.140,507	0,00	0	147.500.000	0,00	0
15-oct-17	0 0,00	1.852.160.367	590.000.000	0,00	0	0,00	0	147.500.000	0,00	0
15-nov-17	0 0,00	1.852.160.367	590.000.000	0,00	0	0,00	0	147.500.000	0,00	0
15-dic-17	1 52.681.690,29	1.852.160.367	590.000.000	52.681.690,29	9.640.749,322	0,00	0	147.500.000	0,00	0
15-ene-18	0 0,00	1.799.478.677	590.000.000	0,00	0	0,00	0	147.500.000	0,00	0
15-feb-18	0 0,00	1.799.478.677	590.000.000	0,00	0	0,00	0	147.500.000	0,00	0
15-mar-18	1 51.850.385,91	1.799.478.677	590.000.000	51.850.385,91	14.155.155,355	0,00	0	147.500.000	0,00	0
15-abr-18	0 0,00	1.747.628.291	590.000.000	0,00	0	0,00	0	147.500.000	0,00	0
15-may-18	0 0,00	1.747.628.291	590.000.000	0,00	0	0,00	0	147.500.000	0,00	0
15-jun-18	1 51.039.696,68	1.747.628.291	590.000.000	51.039.696,68	18.629.489,289	0,00	0	147.500.000	0,00	0
15-jul-18	0 0,00	1.696.588.594	590.000.000	0,00	0	0,00	0	147.500.000	0,00	0
15-ago-18	0 0,00	1.696.588.594	590.000.000	0,00	0	0,00	0	147.500.000	0,00	0
15-sep-18	1 50.232.245,23	1.696.588.594	590.000.000	50.232.245,23	22.956.136,071	0,00	0	147.500.000	0,00	0
15-oct-18	0 0,00	1.646.356.349	590.000.000	0,00	0	0,00	0	147.500.000	0,00	0
15-nov-18	0 0,00	1.646.356.349	590.000.000	0,00	0	0,00	0	147.500.000	0,00	0
15-dic-18	1 49.462.563,38	1.646.356.349	590.000.000	49.462.563,38	27.105.484,733	0,00	0	147.500.000	0,00	0
15-ene-19	0 0,00	1.596.893.785	590.000.000	0,00	0	0,00	0	147.500.000	0,00	0
15-feb-19	0 0,00	1.596.893.785	590.000.000	0,00	0	0,00	0	147.500.000	0,00	0
15-mar-19	1 48.686.852,30	1.596.893.785	590.000.000	48.686.852,30	31.062.211,770	0,00	0	147.500.000	0,00	0
15-abr-19	0 0,00	1.548.206.933	590.000.000	0,00	0	0,00	0	147.500.000	0,00	0
15-may-19	0 0,00	1.548.206.933	590.000.000	0,00	0	0,00	0	147.500.000	0,00	0
15-jun-19	1 47.949.823,94	1.548.206.933	590.000.000	47.949.823,94	35.003.371,475	0,00	0	147.500.000	0,00	0
15-jul-19	0 0,00	1.500.257.109	590.000.000	0,00	0	0,00	0	147.500.000	0,00	0
15-ago-19	0 0,00	1.500.257.109	590.000.000	0,00	0	0,00	0	147.500.000	0,00	0
15-sep-19	1 47.197.476,69	1.500.257.109	590.000.000	47.197.476,69	38.796.325,841	0,00	0	147.500.000	0,00	0
15-oct-19	0 0,00	1.453.059.632	590.000.000	0,00	0	0,00	0	147.500.000	0,00	0
15-nov-19	0 0,00	1.453.059.632	590.000.000	0,00	0	0,00	0	147.500.000	0,00	0
15-dic-19	1 46.457.284,51	1.453.059.632	590.000.000	46.457.284,51	42.415.500,756	0,00	0	147.500.000	0,00	0
15-ene-20	0 0,00	1.406.602.348	590.000.000	0,00	0	0,00	0	147.500.000	0,00	0
15-feb-20	0 0,00	1.406.602.348	590.000.000	0,00	0	0,00	0	147.500.000	0,00	0
15-mar-20	1 45.712.755,74	1.406.602.348	590.000.000	45.712.755,74	45.895.606,764	0,00	0	147.500.000	0,00	0
15-abr-20	0 0,00	1.360.889.592	590.000.000	0,00	0	0,00	0	147.500.000	0,00	0
15-may-20	0 0,00	1.360.889.592	590.000.000	0,00	0	0,00	0	147.500.000	0,00	0
15-jun-20	1 44.996.290,21	1.360.889.592	590.000.000	44.996.290,21	49.315.934,072	0,00	0	147.500.000	0,00	0
15-jul-20	0 0,00	1.315.893.302	590.000.000	0,00	0	0,00	0	147.500.000	0,00	0
15-ago-20	0 0,00	1.315.893.302	590.000.000	0,00	0	0,00	0	147.500.000	0,00	0
15-sep-20	1 44.267.262,49	1.315.893.302	590.000.000	44.267.262,49	52.589.507,833	0,00	0	147.500.000	0,00	0
15-oct-20	0 0,00	1.271.626.039	590.000.000	0,00	0	0,00	0	147.500.000	0,00	0
15-nov-20	0 0,00	1.271.626.039	590.000.000	0,00	0	0,00	0	147.500.000	0,00	0
15-dic-20	1 43.574.763,11	1.271.626.039	590.000.000	43.574.763,11	55.732.122,017	0,00	0	147.500.000	0,00	0
15-ene-21	0 0,00	1.228.051.276	590.000.000	0,00	0	0,00	0	147.500.000	0,00	0
15-feb-21	0 0,00	1.228.051.276	590.000.000	0,00	0	0,00	0	147.500.000	0,00	0
15-mar-21	1 42.868.247,86	1.228.051.276	590.000.000	42.868.247,86	58.686.631,321	0,00	0	147.500.000	0,00	0
15-abr-21	0 0,00	1.185.183.028	590.000.000	0,00	0	0,00	0	147.500.000	0,00	0
15-may-21	0 0,00	1.185.183.028	590.000.000	0,00	0	0,00	0	147.500.000	0,00	0
15-jun-21	1 42.166.708,16	1.185.183.028	590.000.000	42.166.708,16	61.605.560,615	0,00	0	147.500.000	0,00	0
15-jul-21	0 0,00	1.143.016.320	590.000.000	0,00	0	0,00	0	147.500.000	0,00	0
15-ago-21	0 0,00	1.143.016.320	590.000.000	0,00	0	0,00	0	147.500.000	0,00	0
15-sep-21	1 41.494.827,74	1.143.016.320	590.000.000	41.494.827,74	64.441.467,478	0,00	0	147.500.000	0,00	0
15-oct-21	0 0,00	1.101.521.493	590.000.000	0,00	0	0,00	0	147.500.000	0,00	0
15-nov-21	0 0,00	1.101.521.493	590.000.000	0,00	0	0,00	0	147.500.000	0,00	0
15-dic-21	1 40.839.159,99	1.101.521.493	590.000.000	40.839.159,99	67.139.79,019	0,00	0	147.500.000	0,00	0
15-ene-22	0 0,00	1.060.682.333	590.000.000	0,00	0	0,00	0	147.500.000	0,00	0
15-feb-22	0 0,00	1.060.682.333	590.000.000	0,00	0	0,00	0	147.500.000	0,00	0
15-mar-22	1 40.171.266,40	1.060.682.333	590.000.000	40.171.266,40	69.656.975,935	0,00	0	147.500.000	0,00	0
15-abr-22	0 0,00	1.020.511.066	590.000.000	0,00	0	0,00	0	147.500.000	0,00	0
15-may-22	0 0,00	1.020.511.066	590.000.000	0,00	0	0,00	0	147.500.000	0,00	0
15-jun-22	1 39.509.146,43	1.020.511.066	590.000.000	39.509.146,43	72.143.701,379	0,00	0	147.500.000	0,00	0
15-jul-22	0 0,00	981.001.920	590.000.000	0,00	0	0,00	0	147.500.000	0,00	0
15-ago-22	0 0,00	981.001.920	590.000.000	0,00	0	0,00	0	147.500.000	0,00	0
15-sep-22	1 38.867.019,22	981.001.920	590.000.000	38.867.019,22	74.546.942,857	0,00	0	147.500.000	0,00	0
15-oct-22	0 0,00	942.134.901	590.000.000	0,00	0	0,00	0	147.500.000	0,00	0
15-nov-22	0 0,00	942.134.901	590.000.000	0,00	0	0,00	0	147.500.000	0,00	0
15-dic-22	1 38.246.639,72	942.134.901	590.000.000	38.246.639,72	76.837.499,206	0,00	0	147.500.000	0,00	

FECHA	Principal disponible para la amortización	SERIE A	SERIE B	AMORTIZACION SERIE A	VIDA SERIE A	AMORTIZACION SERIE B	VIDA SERIE B	SERIE C	AMORTIZACION SERIE C	VIDA SERIE C
15-feb-26	0	0,00	491.961.434	590.000.000	0,00	0	0,00	147.500.000	0,00	0
15-mar-26	1	30.645.752,50	491.961.434	590.000.000	30.645.752,50	97.913.179.250	0,00	147.500.000	0,00	0
15-abr-26	0	0,00	461.315.681	590.000.000	0,00	0	0,00	147.500.000	0,00	0
15-may-26	0	0,00	461.315.681	590.000.000	0,00	0	0,00	147.500.000	0,00	0
15-jun-26	1	30.095.524,72	461.315.681	590.000.000	30.095.524,72	98.923.989.767	0,00	147.500.000	0,00	0
15-jul-26	0	0,00	431.220.157	590.000.000	0,00	0	0,00	147.500.000	0,00	0
15-ago-26	0	0,00	431.220.157	590.000.000	0,00	0	0,00	147.500.000	0,00	0
15-sep-26	1	29.558.203,22	431.220.157	590.000.000	29.558.203,22	99.877.168.674	0,00	147.500.000	0,00	0
15-oct-26	0	0,00	401.661.953	590.000.000	0,00	0	0,00	147.500.000	0,00	0
15-nov-26	0	0,00	401.661.953	590.000.000	0,00	0	0,00	147.500.000	0,00	0
15-dic-26	1	29.013.332,43	401.661.953	590.000.000	29.013.332,43	100.676.263.530	0,00	147.500.000	0,00	0
15-ene-27	0	0,00	372.648.621	590.000.000	0,00	0	0,00	147.500.000	0,00	0
15-feb-27	0	0,00	372.648.621	590.000.000	0,00	0	0,00	147.500.000	0,00	0
15-mar-27	1	28.501.330,25	372.648.621	590.000.000	28.501.330,25	101.464.735.675	0,00	147.500.000	0,00	0
15-abr-27	0	0,00	344.147.291	590.000.000	0,00	0	0,00	147.500.000	0,00	0
15-may-27	0	0,00	344.147.291	590.000.000	0,00	0	0,00	147.500.000	0,00	0
15-jun-27	1	27.977.262,71	344.147.291	590.000.000	27.977.262,71	102.172.963.415	0,00	147.500.000	0,00	0
15-jul-27	0	0,00	316.170.028	590.000.000	0,00	0	0,00	147.500.000	0,00	0
15-ago-27	0	0,00	316.170.028	590.000.000	0,00	0	0,00	147.500.000	0,00	0
15-sep-27	1	27.481.605,71	316.170.028	590.000.000	27.481.605,71	102.891.131.795	0,00	147.500.000	0,00	0
15-oct-27	0	0,00	288.688.422	590.000.000	0,00	0	0,00	147.500.000	0,00	0
15-nov-27	0	0,00	288.688.422	590.000.000	0,00	0	0,00	147.500.000	0,00	0
15-dic-27	1	26.973.118,05	288.688.422	590.000.000	26.973.118,05	103.441.907.736	0,00	147.500.000	0,00	0
15-ene-28	0	0,00	261.715.304	590.000.000	0,00	0	0,00	147.500.000	0,00	0
15-feb-28	0	0,00	261.715.304	590.000.000	0,00	0	0,00	147.500.000	0,00	0
15-mar-28	1	26.481.830,90	261.715.304	590.000.000	26.481.830,90	103.967.668.115	0,00	147.500.000	0,00	0
15-abr-28	0	0,00	235.233.473	590.000.000	0,00	0	0,00	147.500.000	0,00	0
15-may-28	0	0,00	235.233.473	590.000.000	0,00	0	0,00	147.500.000	0,00	0
15-jun-28	1	25.986.089,63	235.233.473	590.000.000	25.986.089,63	104.412.108.132	0,00	147.500.000	0,00	0
15-jul-28	0	0,00	209.247.384	590.000.000	0,00	0	0,00	147.500.000	0,00	0
15-ago-28	0	0,00	209.247.384	590.000.000	0,00	0	0,00	147.500.000	0,00	0
15-sep-28	1	25.514.871,67	209.247.384	590.000.000	25.514.871,67	104.866.122.568	0,00	147.500.000	0,00	0
15-oct-28	0	0,00	183.732.512	590.000.000	0,00	0	0,00	147.500.000	0,00	0
15-nov-28	0	0,00	183.732.512	590.000.000	0,00	0	0,00	147.500.000	0,00	0
15-dic-28	1	25.051.795,31	183.732.512	590.000.000	25.051.795,31	105.242.592.117	0,00	147.500.000	0,00	0
15-ene-29	0	0,00	158.680.717	590.000.000	0,00	0	0,00	147.500.000	0,00	0
15-feb-29	0	0,00	158.680.717	590.000.000	0,00	0	0,00	147.500.000	0,00	0
15-mar-29	1	24.812.281,66	158.680.717	590.000.000	24.812.281,66	105.611.300.587	0,00	147.500.000	0,00	0
15-abr-29	0	0,00	134.068.435	590.000.000	0,00	0	0,00	147.500.000	0,00	0
15-may-29	0	0,00	134.068.435	590.000.000	0,00	0	0,00	147.500.000	0,00	0
15-jun-29	1	24.137.265,85	134.068.435	590.000.000	24.137.265,85	105.793.636.204	0,00	147.500.000	0,00	0
15-jul-29	0	0,00	109.931.169	590.000.000	0,00	0	0,00	147.500.000	0,00	0
15-ago-29	0	0,00	109.931.169	590.000.000	0,00	0	0,00	147.500.000	0,00	0
15-sep-29	1	23.680.473,37	109.931.169	590.000.000	23.680.473,37	105.970.118.345	0,00	147.500.000	0,00	0
15-oct-29	0	0,00	86.250.696	590.000.000	0,00	0	0,00	147.500.000	0,00	0
15-nov-29	0	0,00	86.250.696	590.000.000	0,00	0	0,00	147.500.000	0,00	0
15-dic-29	1	23.212.500,53	86.250.696	590.000.000	23.212.500,53	105.988.277.418	0,00	147.500.000	0,00	0
15-ene-30	0	0,00	63.038.195	590.000.000	0,00	0	0,00	147.500.000	0,00	0
15-feb-30	0	0,00	63.038.195	590.000.000	0,00	0	0,00	147.500.000	0,00	0
15-mar-30	1	22.760.045,07	63.038.195	590.000.000	22.760.045,07	105.970.769.854	0,00	147.500.000	0,00	0
15-abr-30	0	0,00	40.278.150	590.000.000	0,00	0	0,00	147.500.000	0,00	0
15-may-30	0	0,00	40.278.150	590.000.000	0,00	0	0,00	147.500.000	0,00	0
15-jun-30	1	22.290.744,44	40.278.150	590.000.000	22.290.744,44	105.836.454.600	0,00	147.500.000	0,00	0
15-jul-30	0	0,00	17.987.406	590.000.000	0,00	0	0,00	147.500.000	0,00	0
15-ago-30	0	0,00	17.987.406	590.000.000	0,00	0	0,00	147.500.000	0,00	0
15-sep-30	1	21.860.922,54	17.987.406	590.000.000	17.987.405,72	108.059.043.678	3.873.516,82	18.627.742.398	147.500.000	0,00
15-oct-30	0	0,00	0	586.126.483	0,00	0	0,00	147.500.000	0,00	0
15-nov-30	0	0,00	0	586.126.483	0,00	0	0,00	147.500.000	0,00	0
15-dic-30	1	21.438.131,39	0	586.126.483	0,00	0	21.438.131,39	105.066.281.920	147.500.000	0,00
15-ene-31	0	0,00	0	564.688.352	0,00	0	0,00	147.500.000	0,00	0
15-feb-31	0	0,00	0	564.688.352	0,00	0	0,00	147.500.000	0,00	0
15-mar-31	1	21.024.838,67	0	564.688.352	0,00	0	21.024.838,67	104.977.019.478	147.500.000	0,00
15-abr-31	0	0,00	0	543.663.513	0,00	0	0,00	147.500.000	0,00	0
15-may-31	0	0,00	0	543.663.513	0,00	0	0,00	147.500.000	0,00	0
15-jun-31	1	20.592.104,95	0	543.663.513	0,00	0	20.592.104,95	104.646.077.349	147.500.000	0,00
15-jul-31	0	0,00	0	523.071.408	0,00	0	0,00	147.500.000	0,00	0
15-ago-31	0	0,00	0	523.071.408	0,00	0	0,00	147.500.000	0,00	0
15-sep-31	1	20.145.038,76	0	523.071.408	0,00	0	20.145.038,76	104.230.430.556	147.500.000	0,00
15-oct-31	0	0,00	0	502.926.369	0,00	0	0,00	147.500.000	0,00	0
15-nov-31	0	0,00	0	502.926.369	0,00	0	0,00	147.500.000	0,00	0
15-dic-31	1	19.696.131,20	0	502.926.369	0,00	0	19.696.131,20	103.719.826.921	147.500.000	0,00
15-ene-32	0	0,00	0	483.230.238	0,00	0	0,00	147.500.000	0,00	0
15-feb-32	0	0,00	0	483.230.238	0,00	0	0,00	147.500.000	0,00	0
15-mar-32	1	19.297.538,43	0	483.230.238	0,00	0	19.297.538,43	103.396.210.904	147.500.000	0,00
15-abr-32	0	0,00	0	463.932.700	0,00	0	0,00	147.500.000	0,00	0
15-may-32	0	0,00	0	463.932.700	0,00	0	0,00	147.500.000	0,00	0
15-jun-32	1	18.896.704,44	0	463.932.700	0,00	0	18.896.704,44	102.949.245.784	147.500.000	0,00
15-jul-32	0	0,00	0	445.035.995	0,00	0	0,00	147.500.000	0,00	0
15-ago-32	0	0,00	0	445.035.995	0,00	0	0,00	147.500.000	0,00	0
15-sep-32	1	18.509.956,71	0	445.035.995	0,00	0	18.509.956,71	102.545.160.156	147.500.000	0,00
15-oct-32	0	0,00	0	426.526.039	0,00	0	0,00	147.500.000	0,00	0
15-nov-32	0	0,00	0	426.526.039	0,00	0	0,00	147.500.000	0,00	0
15-dic-32	1	18.123.060,27	0	426.526.039	0,00	0	18.123.060,27	102.069.075.430	147.500.000	0,00
15-ene-33	0	0,00	0	408.402.978	0,00	0	0,00	147.500.000	0,00	0
15-feb-33	0	0,00	0	408.402.978	0,00	0	0,00	147.500.000	0,00	0
15-mar-33	1	17.732.481,74	0	408.402.978	0,00	0	17.732.481,74	101.500.725.482	147.500.000	0,00
15-abr-33	0	0,00	0	390.670.497	0,00	0	0,00	147.500.000	0,00	0
15-may-33	0	0,00	0	390.670.497	0,00	0	0,00	147.500.000	0,00	0
15-jun-33	1	17.346.407,31	0	390.670.497	0,00	0	17.346.407,31	100.834.665.672	147.500.000	0,00
15-jul-33	0	0,00	0	373.324.089	0,00	0	0,00	147.500.000	0,00	0
15-ago-33	0	0,00	0	373.324.089	0,00	0	0,00	147.500.000	0,00	0
15-sep-33	1	16.946.521,79	0	373.324.089	0,00	0	16.946.521,79	100.069.211.166	147.500.000	0,00
15-oct-33	0	0,00	0	356.377.568	0,00	0	0,00	147.500.000	0,00	0
15-nov-33	0	0,00	0	356.377.568	0,00	0	0,00	147.500.000	0,00	0
15-dic-33	1	16.570.374,99	0	356.377.568	0,00	0	16.570.374,99	99.372.538.844	147.500.000	0,00
15-ene-34	0	0,00	0	339.807.193	0,00	0	0,00	147.500.000	0,00</	