



**FONDO DE TITULIZACIÓN DE ACTIVOS
SANTANDER CONSUMER SPAIN AUTO 06**

Maria Jose Herencias Palomino
Analista
Santander de Titulización
Ciudad Grupo Santander
Ed. Encinar 28660 Boadilla del Monte
mariherencias@gruposantander.com
Tel: +34 91 289 33 00



DENOMINACION DEL FONDO:

FTA SANTANDER CONSUMER FINANCE SPAIN AUTO 06

INFORMACION

CORRESPONDIENTE AL:

TRIMESTRE/SEMESTRE 20/10/2008-20/01/2009 AÑO:

2009

Personas que asumen la responsabilidad de esta información y cargos que ocupan:	Firma:
Ignacio Ortega Gavara-Director General	

I. DATOS GENERALES SOBRE EL FONDO

Fecha de Constitución del Fondo	10 de octubre de 2.006	Agencia de pago de Bonos	Banco Santander	
Fecha de Desembolso BTA'S	16 de octubre de 2006	Negociación Mercado	AIAF	
Fecha Final Amortización BTA'S	20 de octubre de 2014	Agencia de Calificación	FITCH y S & P	
Sociedad Gestora	Santander de Titulización, S.G.F.T., S.A.	Calificación	Inicial	Actual
Originador DC's	Santander Consumer Finance, S.A.	Serie A	AAA/AAA	AAA/AAA
		Serie B	AA/AA	AA/A
		Serie C	A/A	A/BBB
		Serie D	BBB/BBB	BBB/BB
		Serie E	CCC-/CCC	CCC-/CCC

II. VALORES EMITIDOS POR EL FONDO: BONOS DE TITULIZACION DE ACTIVOS

SERIES PRELACION CODIGO ISIN	Nº BTH'S	NOMINAL EN CIRCULACION			
			INICIAL	ACTUAL	%Act/In
Serie A Preferente ES0338057005	12.825	Nominal Unitario	100.000,00 €	69.132,22 €	
		Nominal Total	1.282.500.000,00 €	886.620.721,50 €	69,13%
Serie B ES0338057013	223	Nominal Unitario	100.000,00 €	100.000,00 €	
		Nominal Total	22.300.000,00 €	22.300.000,00 €	100,00%
Serie C ES0338057021	223	Nominal Unitario	100.000,00 €	100.000,00 €	
		Nominal Total	22.300.000,00 €	22.300.000,00 €	100,00%
Serie D ES0338057039	229	Nominal Unitario	100.000,00 €	100.000,00 €	
		Nominal Total	22.900.000,00 €	22.900.000,00 €	100,00%
Serie E ES0338057047	102	Nominal Unitario	100.000,00 €	100.000,00 €	
		Nominal Total	10.200.000,00 €	10.200.000,00 €	100,00%

AMORTIZACION E INTERESES BTH'S			
Actual		Próximo	
Fecha Amortización	20 de enero de 2009	Fecha Próximo Cupón	20 de abril de 2009
Período Actual			
Amortización Serie A	9.622,71 €	Tipo de Interés	SERIE A: 2,583%
Amortización Serie B	0,00 €		SERIE B: 2,633%
Amortización Serie C	0,00 €		SERIE C: 2,733%
Amortización Serie D	0,00 €		SERIE D: 3,003%
Amortización Serie E	0,00 €		SERIE E: 3,103%
Intereses Brutos Serie A	1.050,59 €	Intereses Brutos	SERIE A: 446,42 €
Intereses Brutos Serie B	1.346,78 €		SERIE B: 658,25 €
Intereses Brutos Serie C	1.372,33 €		SERIE C: 683,25 €
Intereses Brutos Serie D	1.441,33 €		SERIE D: 750,75 €
Intereses Brutos Serie E	1.466,89 €		SERIE E: 775,75 €
		Intereses Netos	SERIE A: 366,07 €
			SERIE B: 539,77 €
			SERIE C: 560,27 €
			SERIE D: 615,62 €
			SERIE E: 636,12 €

III. VALORES ADQUIRIDOS POR EL FONDO: DERECHOS DE CREDITO
(Participación en Derechos de Crédito)

TOTAL DERECHOS DE CREDITO	A LA EMISION	SITUACION ACTUAL
Número de préstamos	163.124	157.428
Saldo Pendiente de Amortizar DC's	1.350.000.470,31 €	954.120.712,82 €
Importes Unitarios Préstamos Vivos	8.275,92 €	6.060,68 €
Tipo de Interés	6,37%	6,70%

TASAS DE AMORTIZACION ANTICIPADA	SITUACION ACTUAL
Tasa últimos 12 meses anualizada:	3,55%
Tasa anualizada desde Constitución del Fondo	6,27%

MOROSIDAD ACTUAL	Hasta 1 mes	De 1 a 6 meses	Mayor de 6 mes.
Deuda Vencida(Principal+Intereses)	3.700.326,67 €	6.706.197,61 €	3.029.612,85 €
Deuda Pendiente de vencimiento			945.948.033,68 €
Deuda Total	3.700.326,67 €	6.706.197,61 €	948.977.646,53 €

**FONDO DE TITULIZACIÓN DE ACTIVOS
SANTANDER CONSUMER SPAIN AUTO 06**

**INFORME TRIMESTRAL BONOS DE TITULIZACIÓN
20 DE ENERO DE 2009**

BONOS TITULIZACIÓN DE ACTIVOS. PRINCIPAL

Saldo anterior	1.087.731.977,25 €
Amortizaciones	123.411.255,75 €
Saldo actual	964.320.721,50 €
% sobre saldo inicial	70,90%
Amort. devengada no pagada	0 €

DATOS

Fecha de determinación	13-ene-2009
Fecha de Pago de Cupón Actual	20-ene-2009
Fecha de Pago de Cupón Anterior	20-oct-2008
Número de días (Act/360)	92
3 Meses Euribor(%)	2,453%
Próxima Fecha de Pago	20-abr-2009

BONOS TITULIZACIÓN DE ACTIVOS. INTERESES

Intereses pagados Bonos Serie A	13.473.816,75 €
Intereses pagados Bonos Serie B	300.331,94 €
Intereses pagados Bonos Serie C	306.029,59 €
Intereses pagados Bonos Serie D	330.064,57 €
Intereses pagados Bonos Serie E	149.622,78 €
Intereses devengados no pagados	0,00 €

VIDA RESIDUAL (AÑOS)

	Inicial	20-ene-2009
Serie A	3,99	0,93
Serie B	6,27	2,75
Serie C	6,27	2,75
Serie D	6,27	2,75
Serie E	6,27	2,75



**FONDO DE TITULIZACIÓN DE ACTIVOS
SANTANDER CONSUMER SPAIN AUTO 06**

**INFORME TRIMESTRAL DERECHOS DE CRÉDITO
20 DE ENERO DE 2009**

DERECHOS DE CRÉDITO. PRINCIPAL	
Saldo anterior	1.077.531.944,75 €
Amortizaciones	123.411.231,93 €
Saldo actual	954.120.712,82 €
Número de préstamos	157.428

DERECHOS DE CRÉDITO. INTERESES	
Intereses cobrados en trimestre	16.753.545,80 €
Intereses devengados trimestre	16.823.142,38 €

**FONDO DE TITULIZACION DE ACTIVOS
SANTANDER CONSUMER SPAIN AUTO 06**

**INFORME TRIMESTRAL DERECHOS DE CRÉDITO
20 DE ENERO DE 2009**

DERECHOS DE CREDITO EN MOROSIDAD					
DC'S MOROSIDAD	HASTA 30 DÍAS	DE 30 A 60 DÍAS	DE 60 A 90 DÍAS	DE 90 A 180 DÍAS	MÁS DE 180 DÍAS
Principal	3.135.404,89 €	2.051.763,72 €	1.425.802,60 €	2.172.061,97 €	2.523.050,85 €
Intereses	564.921,78 €	381.870,42 €	260.638,49 €	414.060,41 €	506.562,00 €
Saldo de los Préstamos	43.199.152,46 €	23.978.554,47 €	15.462.015,10 €	15.561.344,14 €	17.740.710,77 €
Número de Préstamos	5.790	3.161	2.015	2.020	2.200
% sobre saldo DC's	4,53%	2,51%	1,62%	1,63%	1,86%

PRÉSTAMOS FALLIDOS	8.747.683,73 €
PERDIDAS DE LA CARTERA	523.611,83 €

**FONDO DE TITULIZACIÓN DE ACTIVOS
SANTANDER CONSUMER SPAIN AUTO 06**

INFORME HISTORICO DE MOROSIDAD

Días en mora	10-07	01-08	04-08	07-08	10-08	01-09
0 a 30 días	1,833%	2,120%	2,134%	3,517%	3,832%	4,528%
30 a 60 días	0,725%	1,120%	1,358%	2,043%	2,215%	2,513%
60 a 90 días	0,640%	0,390%	0,719%	0,975%	1,287%	1,621%
90 a 180 días	0,413%	0,620%	0,658%	0,949%	1,390%	1,631%
> 180 días	0,296%	0,320%	0,430%	0,630%	1,165%	1,859%

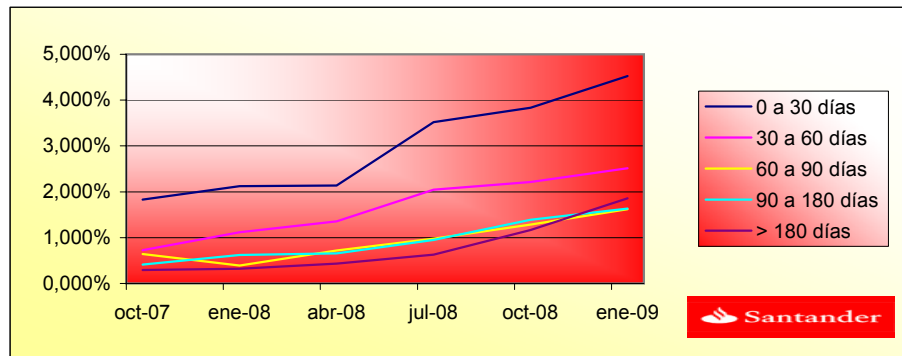

**FONDO DE TITULIZACIÓN DE ACTIVOS
SANTANDER CONSUMER SPAIN AUTO 06**

**ESTADO ORIGEN Y APLICACIÓN FONDOS Y CUENTA DE TESORERÍA
20 DE ENERO DE 2009**

ORIGEN	138.182.527,28 €
a) PRINCIPAL COBRADO	
Amortización DC's	120.363.936,89 €
b) INTERESES COBRADOS	
Intereses de DC's	16.753.545,80 €
Intereses de Reinversión	1.341.987,61 €
c) FALLIDOS	-276.943,02 €
d) VENTAS	0,00 €

ESTADO DE LA CUENTA DE TESORERÍA	20.330.465,32 €
a) FONDO DE RESERVA	
1. Saldo anterior	20.250.000,00 €
2. Utilizado en el período	0,00 €
3. Saldo actual	20.250.000,00 €
b) GASTOS DE EMISION RETENIDOS	80.465,32 €

APLICACIÓN	138.182.527,28 €
1.1 Gastos corrientes	17.574,00 €
1.2 Comisión de Gestión	54.833,61 €
2.1 Cobro Swap	-20.646.029,19 €
2.2 Pago Swap	16.719.886,54 €
3. Intereses Serie A	13.473.816,75 €
4. Intereses Serie B	300.331,94 €
5. Intereses Serie C	306.029,59 €
6. Intereses Serie D	330.064,57 €
7. Amortización Bonos S.A	123.411.255,75 €
8. Disposición Fondo de Reserva	0,00 €
9. Intereses Serie E	149.622,78 €
10. Intereses Préstamo Subordinado	3.329,28 €
11. Amortización Préstamo Subordinado	55.139,60 €
12. Comisión Variable	4.006.672,05 €



**FONDO DE TITULIZACIÓN DE ACTIVOS
SANTANDER CONSUMER SPAIN AUTO 06**

**MEJORA CREDITICIA Y PRÉSTAMO SUBORDINADO
20 DE ENERO DE 2009**

MEJORA DE CRÉDITO		
CONCEPTOS	Inicial	20-ene-2009
Emisión Subordinada	5,00%	7,07%
Fondo de Reserva Principal	10.200.000 € (0,76%)	20.250.000 € (2,12%)

PRÉSTAMO SUBORDINADO		
CONCEPTOS	Inicial	20-ene-2009
Saldo Vivo	1.470.000,00 €	171.822,48 €
Tipo de interés	4,135%	3,103%

**FONDO DE TITULIZACIÓN DE ACTIVOS
SANTANDER CONSUMER SPAIN AUTO 06**

ESTADO ORIGEN Y APLICACIÓN FONDOS Y CUENTA DE TESORERÍA

INFORMACIÓN RELATIVA A LOS TRIGGERS DEL FONDO

20 DE ENERO DE 2009

TRIGGERS FONDO DE RESERVA	
1. SI 1.a) ES MAYOR QUE 1.b) NO SE AMORTIZA EL FONDO DE RESERVA:	
1.a) MOROSIDAD DE LAS DC'S MAYOR DE 90 DÍAS	33.302.054,91 €
1.b) 1,5% SALDO VIVO DERECHOS DE CRÉDITO	14.311.810,69 €
2. SI 2.a) ES MAYOR QUE 2.b) NO SE AMORTIZA EL FONDO DE RESERVA:	
2.a) SALDO DE FALLIDOS	9.271.295,56 €
2.b) 1,0% SALDO INICIAL DERECHOS DE CRÉDITO	13.500.004,70 €

SE HAN ALCANZADO LOS NIVELES DE LOS TRIGGER, POR LO TANTO EL FONDO DE RESERVA NO PODRÁ DECRECER

6,46%
0,54%

Date	Outstanding	Real outstanding	Vector de Prepagado tacp	Remaining at the end of the month	Average Single Monthly Mortality	CPR	
0	octubre-06	1.350.000.470,31	1.350.000.470,31	100,00%	100,00%		
1	noviembre-06	1.317.298.500,72	1.318.882.575,48	99,46%	100,12%	-0,12%	-1,45%
2	diciembre-06	1.284.422.998,80	1.274.244.645,00	98,93%	99,21%	0,40%	4,66%
3	enero-07	1.251.789.299,37	1.231.448.375,88	98,39%	98,38%	0,54%	6,34%
4	febrero-07	1.335.681.892,11	1.302.858.829,97	97,87%	97,54%	0,62%	7,19%
5	marzo-07	1.300.838.428,81	1.257.231.211,16	97,34%	96,65%	0,68%	7,86%
6	abril-07	1.265.809.477,11	1.210.871.250,35	96,81%	95,66%	0,74%	8,49%
7	mayo-07	1.366.496.652,08	1.303.640.901,75	96,29%	95,40%	0,67%	7,76%
8	junio-07	1.328.868.285,32	1.255.913.479,79	95,78%	94,51%	0,70%	8,12%
9	julio-07	1.292.910.634,01	1.209.676.823,27	95,26%	93,56%	0,74%	8,49%
10	agosto-07	1.394.817.635,05	1.303.894.307,79	94,75%	93,48%	0,67%	7,77%
11	septiembre-07	1.356.195.800,89	1.258.606.826,15	94,24%	92,80%	0,68%	7,82%
12	octubre-07	1.317.367.321,25	1.213.369.789,67	93,73%	92,11%	0,68%	7,89%
13	noviembre-07	1.412.696.670,07	1.304.003.403,30	93,23%	92,31%	0,61%	7,12%
14	diciembre-07	1.371.174.031,67	1.256.479.419,16	92,72%	91,64%	0,62%	7,21%
15	enero-08	1.332.230.214,03	1.210.673.746,66	92,23%	90,88%	0,64%	7,37%
16	febrero-08	1.429.611.474,62	1.302.461.047,15	91,73%	91,11%	0,58%	6,75%
17	marzo-08	1.387.439.477,57	1.254.670.677,74	91,24%	90,43%	0,59%	6,85%
18	abril-08	1.345.039.171,86	1.205.888.172,36	90,75%	89,65%	0,60%	7,02%
19	mayo-08	1.443.741.942,22	1.305.242.478,11	90,26%	90,41%	0,53%	6,17%
20	junio-08	1.398.085.334,89	1.257.223.938,56	89,77%	89,92%	0,53%	6,17%
21	julio-08	1.356.090.869,10	1.208.501.680,85	89,29%	89,12%	0,55%	6,37%
22	agosto-08	1.313.867.265,41	1.168.016.602,59	88,81%	88,90%	0,53%	6,22%
23	septiembre-08	1.271.413.270,92	1.125.121.688,59	88,33%	88,49%	0,53%	6,18%
24	octubre-08	1.228.727.625,90	1.077.531.944,75	87,85%	87,69%	0,55%	6,35%
25	noviembre-08	1.185.809.063,70	1.006.127.981,60	87,38%	84,85%	0,66%	7,58%
26	diciembre-08	1.142.656.310,73	959.623.089,29	86,91%	83,98%	0,67%	7,74%
27	enero-09	1.103.739.631,78	954.120.712,82	86,44%	86,44%	0,54%	6,27%

20-ene-09

0,93	2,75	2,75	2,75	2,75
------	------	------	------	------

Fecha	Principal disponible para la amortización	SERIE A	SERIE B	SERIE C	SERIE D	SERIE E	AMORTIZACION SERIE A	VIDA SERIE A	AMORTIZACION SERIE B	VIDA SERIE B	AMORTIZACION SERIE C	VIDA SERIE C	AMORTIZACION SERIE D	VIDA SERIE D	AMORTIZACION SERIE E	VIDA SERIE E
16-oct-06		1.282.500.000	22.300.000	22.300.000	22.900.000	10.200.000										
16-oct-06	0	0,00	1.282.500.000	22.300.000	22.300.000	22.900.000	10.200.000	0,00	0	0,00	0	0,00	0	0,00	0	0,00
20-nov-06	0	0,00	1.282.500.000	22.300.000	22.300.000	22.900.000	10.200.000	0,00	0	0,00	0	0,00	0	0,00	0	0,00
20-dic-06	0	0,00	1.282.500.000	22.300.000	22.300.000	22.900.000	10.200.000	0,00	0	0,00	0	0,00	0	0,00	0	0,00
22-ene-07	1	0,00	1.282.500.000	22.300.000	22.300.000	22.900.000	10.200.000	0,00	0	0,00	0	0,00	0	0,00	0	0,00
20-feb-07	0	0,00	1.282.500.000	22.300.000	22.300.000	22.900.000	10.200.000	0,00	0	0,00	0	0,00	0	0,00	0	0,00
20-mar-07	0	0,00	1.282.500.000	22.300.000	22.300.000	22.900.000	10.200.000	0,00	0	0,00	0	0,00	0	0,00	0	0,00
20-abr-07	1	0,00	1.282.500.000	22.300.000	22.300.000	22.900.000	10.200.000	0,00	0	0,00	0	0,00	0	0,00	0	0,00
20-may-07	0	0,00	1.282.500.000	22.300.000	22.300.000	22.900.000	10.200.000	0,00	0	0,00	0	0,00	0	0,00	0	0,00
20-jun-07	0	0,00	1.282.500.000	22.300.000	22.300.000	22.900.000	10.200.000	0,00	0	0,00	0	0,00	0	0,00	0	0,00
20-jul-07	1	0,00	1.282.500.000	22.300.000	22.300.000	22.900.000	10.200.000	0,00	0	0,00	0	0,00	0	0,00	0	0,00
20-ago-07	0	0,00	1.282.500.000	22.300.000	22.300.000	22.900.000	10.200.000	0,00	0	0,00	0	0,00	0	0,00	0	0,00
20-sep-07	0	0,00	1.282.500.000	22.300.000	22.300.000	22.900.000	10.200.000	0,00	0	0,00	0	0,00	0	0,00	0	0,00
20-oct-07	1	0,00	1.282.500.000	22.300.000	22.300.000	22.900.000	10.200.000	0,00	0	0,00	0	0,00	0	0,00	0	0,00
20-nov-07	0	0,00	1.282.500.000	22.300.000	22.300.000	22.900.000	10.200.000	0,00	0	0,00	0	0,00	0	0,00	0	0,00
20-dic-07	0	0,00	1.282.500.000	22.300.000	22.300.000	22.900.000	10.200.000	0,00	0	0,00	0	0,00	0	0,00	0	0,00
20-ene-08	1	0,00	1.282.500.000	22.300.000	22.300.000	22.900.000	10.200.000	0,00	0	0,00	0	0,00	0	0,00	0	0,00
20-feb-08	0	0,00	1.282.500.000	22.300.000	22.300.000	22.900.000	10.200.000	0,00	0	0,00	0	0,00	0	0,00	0	0,00
20-mar-08	0	0,00	1.282.500.000	22.300.000	22.300.000	22.900.000	10.200.000	0,00	0	0,00	0	0,00	0	0,00	0	0,00
20-abr-08	1	0,00	1.282.500.000	22.300.000	22.300.000	22.900.000	10.200.000	0,00	0	0,00	0	0,00	0	0,00	0	0,00
20-may-08	0	0,00	1.282.500.000	22.300.000	22.300.000	22.900.000	10.200.000	0,00	0	0,00	0	0,00	0	0,00	0	0,00
20-jun-08	0	0,00	1.282.500.000	22.300.000	22.300.000	22.900.000	10.200.000	0,00	0	0,00	0	0,00	0	0,00	0	0,00
21-jul-08	1	139.168.183,85	1.282.500.000	22.300.000	22.300.000	22.900.000	10.200.000	139.168.183,85	-38.271.250.559	0,00	0	0,00	0	0,00	0	0,00
20-ago-08	0	0,00	1.143.331.816	22.300.000	22.300.000	22.900.000	10.200.000	0,00	0	0,00	0	0,00	0	0,00	0	0,00
20-sep-08	0	0,00	1.143.331.816	22.300.000	22.300.000	22.900.000	10.200.000	0,00	0	0,00	0	0,00	0	0,00	0	0,00
20-oct-08	1	131.334.970,69	1.143.331.816	22.300.000	22.300.000	22.900.000	10.200.000	131.334.970,69	-24.034.299.636	0,00	0	0,00	0	0,00	0	0,00
20-nov-08	0	0,00	1.011.996.845	22.300.000	22.300.000	22.900.000	10.200.000	0,00	0	0,00	0	0,00	0	0,00	0	0,00
20-dic-08	0	0,00	1.011.996.845	22.300.000	22.300.000	22.900.000	10.200.000	0,00	0	0,00	0	0,00	0	0,00	0	0,00
20-ene-09	1	125.376.602,95	1.011.996.845	22.300.000	22.300.000	22.900.000	10.200.000	125.376.602,95	-11.534.647.471	0,00	0	0,00	0	0,00	0	0,00
20-feb-09	0	0,00	886.620.243	22.300.000	22.300.000	22.900.000	10.200.000	0,00	0	0,00	0	0,00	0	0,00	0	0,00
20-mar-09	0	0,00	886.620.243	22.300.000	22.300.000	22.900.000	10.200.000	0,00	0	0,00	0	0,00	0	0,00	0	0,00
20-abr-09	1	115.711.673,43	886.620.243	22.300.000	22.300.000	22.900.000	10.200.000	115.711.673,43	0	0,00	0	0,00	0	0,00	0	0,00
20-may-09	0	0,00	770.908.569	22.300.000	22.300.000	22.900.000	10.200.000	0,00	0	0,00	0	0,00	0	0,00	0	0,00
20-jun-09	0	0,00	770.908.569	22.300.000	22.300.000	22.900.000	10.200.000	0,00	0	0,00	0	0,00	0	0,00	0	0,00
20-jul-09	1	109.742.617,83	770.908.569	22.300.000	22.300.000	22.900.000	10.200.000	109.742.617,83	9.876.835.605	0,00	0	0,00	0	0,00	0	0,00
20-ago-09	0	0,00	661.165.951	22.300.000	22.300.000	22.900.000	10.200.000	0,00	0	0,00	0	0,00	0	0,00	0	0,00
20-sep-09	0	0,00	661.165.951	22.300.000	22.300.000	22.900.000	10.200.000	0,00	0	0,00	0	0,00	0	0,00	0	0,00
20-oct-09	1	99.808.540,23	661.165.951	22.300.000	22.300.000	22.900.000	10.200.000	99.808.540,23	18.065.345.781	0,00	0	0,00	0	0,00	0	0,00
20-nov-09	0	0,00	561.357.411	22.300.000	22.300.000	22.900.000	10.200.000	0,00	0	0,00	0	0,00	0	0,00	0	0,00
20-dic-09	0	0,00	561.357.411	22.300.000	22.300.000	22.900.000	10.200.000	0,00	0	0,00	0	0,00	0	0,00	0	0,00
20-ene-10	1	93.343.043,58	561.357.411	22.300.000	22.300.000	22.900.000	10.200.000	93.343.043,58	25.482.650.898	0,00	0	0,00	0	0,00	0	0,00
20-feb-10	0	0,00	468.014.367	22.300.000	22.300.000	22.900.000	10.200.000	0,00	0	0,00	0	0,00	0	0,00	0	0,00
20-mar-10	0	0,00	468.014.367	22.300.000	22.300.000	22.900.000	10.200.000	0,00	0	0,00	0	0,00	0	0,00	0	0,00
20-abr-10	1	82.179.322,85	468.014.367	22.300.000	22.300.000	22.900.000	10.200.000	82.179.322,85	29.995.452.841	0,00	0	0,00	0	0,00	0	0,00
20-may-10	0	0,00	385.835.045	22.300.000	22.300.000	22.900.000	10.200.000	0,00	0	0,00	0	0,00	0	0,00	0	0,00
20-jun-10	0	0,00	385.835.045	22.300.000	22.300.000	22.900.000	10.200.000	0,00	0	0,00	0	0,00	0	0,00	0	0,00
20-jul-10	1	75.829.471,33	385.835.045	22.300.000	22.300.000	22.900.000	10.200.000	75.829.471,33	34.502.409.453	0,00	0	0,00	0	0,00	0	0,00
20-ago-10	0	0,00	310.005.573	22.300.000	22.300.000	22.900.000	10.200.000	0,00	0	0,00	0	0,00	0	0,00	0	0,00
20-sep-10	0	0,00	310.005.573	22.300.000	22.300.000	22.900.000	10.200.000	0,00	0	0,00	0	0,00	0	0,00	0	0,00
20-oct-10	1	64.613.909,11	310.005.573	22.300.000	22.300.000	22.900.000	10.200.000	64.613.909,11	35.279.194.372	0,00	0	0,00	0	0,00	0	0,00
20-nov-10	0	0,00	245.391.664	22.300.000	22.300.000	22.900.000	10.200.000	0,00	0	0,00	0	0,00	0	0,00	0	0,00
20-dic-10	0	0,00	245.391.664	22.300.000	22.300.000	22.900.000	10.200.000	0,00	0	0,00	0	0,00	0	0,00	0	0,00
20-ene-11	1	58.167.233,83	245.391.664	22.300.000	22.300.000	22.900.000	10.200.000	58.167.233,83	37.110.695.185	0,00	0	0,00	0	0,00	0	0,00
20-feb-11	0	0,00	187.224.430	22.300.000	22.300.000	22.900.000	10.200.000	0,00	0	0,00	0	0,00	0	0,00	0	0,00
20-mar-11	0	0,00	187.224.430	22.300.000	22.300.000	22.900.000	10.200.000	0,00	0	0,00	0	0,00	0	0,00	0	0,00
20-abr-11	1	46.481.494,96	187.224.430	22.300.000	22.300.000	22.900.000	10.200.000	46.481.494,96	33.931.491.324	0,00	0	0,00	0	0,00	0	0,00
20-may-11	0	0,00	140.742.935	22.300.000	22.300.000	22.900.000	10.200.000	0,00	0	0,00	0	0,00	0	0,00	0	0,00
20-jun-11	0	0,00	140.742.935	22.300.000	22.300.000	22.900.000	10.200.000	0,00	0	0,00	0	0,00	0	0,00	0	0,00
20-jul-11	1	41.503.223,75	140.742.935	22.300.000	22.300.000	22.900.000	10.200.000	41.503.223,75	34.032.643.476	0,00	0	0,00	0	0,00	0	0,00
20-ago-11	0	0,00	99.239.712	22.300.000	22.300.000	22.900.000	10.200.000	0,00	0	0,00	0	0,00	0	0,00	0	0,00

FTA SANTANDER CONSUMER SPAIN AUTO 06

20-ene-09

0,93 2,75 2,75 2,75 2,75

Fecha	Principal disponible para la amortización	SERIE A	SERIE B	SERIE C	SERIE D	SERIE E	AMORTIZACION SERIE A	VIDA SERIE A	AMORTIZACION SERIE B	VIDA SERIE B	AMORTIZACION SERIE C	VIDA SERIE C	AMORTIZACION SERIE D	VIDA SERIE D	AMORTIZACION SERIE E	VIDA SERIE E
20-sep-11 0	0,00	99.239.712	22.300.000	22.300.000	22.900.000	10.200.000	0,00	0	0,00	0	0,00	0	0,00	0	0,00	0
20-oct-11 1	32.419.875,64	99.239.712	22.300.000	22.300.000	22.900.000	10.200.000	32.419.875,64	29.534.506.708	0,00	0	0,00	0	0,00	0	0,00	0
20-nov-11 0	0,00	66.819.836	22.300.000	22.300.000	22.900.000	10.200.000	0,00	0	0,00	0	0,00	0	0,00	0	0,00	0
20-dic-11 0	0,00	66.819.836	22.300.000	22.300.000	22.900.000	10.200.000	0,00	0	0,00	0	0,00	0	0,00	0	0,00	0
20-ene-12 1	134.320.306,28	66.819.836	22.300.000	22.300.000	22.900.000	10.200.000	66.819.835,97	67.020.295.474	22.300.000,00	22.366.900.000	22.300.000,00	22.366.900.000	22.900.000,00	22.968.700.000	10.200.000,00	10.230.600.000