

SANTANDER CONSUMER SPAIN 2021-1 - FT

SANTANDER DE TITULIZACION, S.G.F.T, S.A.
C/ JUAN IGNACIO LUCA DE TENA 13
28027 MADRID
santanderdetitulizacion@gruposantander.com

DENOMINACION DEL FONDO:

F.T.: SANTANDER CONSUMER SPAIN AUTO 2021-1

INFORMACIÓN

CORRESPONDIENTE AL:

TRIMESTRE/SEMESTRE:

MARZO

AÑO:

2024

Personas que asumen la responsabilidad de esta información y cargos que ocupan:

JUAN CARLOS BERZAL VALERO - DIRECTOR GENERAL

Firma:

I. DATOS GENERALES SOBRE EL FONDO

Fecha de Constitución del Fondo	27 de septiembre de 2021	Agencia de pago de Bonos	BANCO SANTANDER	
Fecha de Desembolso BT's	30 de septiembre de 2021	Negociación Mercado	AIAF	
Fecha Final Amortización	2 de junio de 2032	Agencias de calificación	DBRS MOODYS	
Sociedad Gestora	SANTANDER DE TITULIZACION, S.G.F.T, S.A.	Calificación	Inicial	Actual
Originador	SANTANDER CONSUMER FINANCE	BONOS SERIE A	AAL / Aa1	AA / Aa1
		BONOS SERIE B	A / A2	AH / A2
		BONOS SERIE C	BBB / Baa3	AL / Baa3
		BONOS SERIE D	BBBL / Ba1	BBBH / Ba1
		BONOS SERIE E	BB / Ba2	BBBL / Ba2
		BONOS SERIE F	NR / NR	NR / NR
Código LEI	984500A4E789E96C5566			

II. VALORES EMITIDOS POR EL FONDO: BONOS DE TITULIZACION

SERIES PRELACION CÓDIGO ISIN	Nº BONOS	NOMINAL EN CIRCULACIÓN			
			Inicial	Actual	%Act/In
BONOS SERIE A (ISIN=ES0305599005)	5.073	Nominal Unitario	100.000,00 €	61.417,55 €	
		Nominal Total	507.300.000,00 €	311.571.231,15 €	61,42%
BONOS SERIE B (ISIN=ES0305599013)	333	Nominal Unitario	100.000,00 €	61.417,55 €	
		Nominal Total	33.300.000,00 €	20.452.044,15 €	61,42%
BONOS SERIE C (ISIN=ES0305599021)	230	Nominal Unitario	100.000,00 €	61.417,55 €	
		Nominal Total	23.000.000,00 €	14.126.036,50 €	61,42%
BONOS SERIE D (ISIN=ES0305599039)	57	Nominal Unitario	100.000,00 €	61.417,55 €	
		Nominal Total	5.700.000,00 €	3.500.800,35 €	61,42%
BONOS SERIE E (ISIN=ES0305599047)	57	Nominal Unitario	100.000,00 €	61.417,55 €	
		Nominal Total	5.700.000,00 €	3.500.800,35 €	61,42%
BONOS SERIE F (ISIN=ES0305599054)	58	Nominal Unitario	100.000,00 €	0,00 €	
		Nominal Total	5.800.000,00 €	0,00 €	0,00%

AMORTIZACION E INTERESES BONOS					
Actual			Próximo		
Fecha Amortización Período Actual 22 de marzo de 2024			Fecha Próximo Cupón 24 de junio de 2024		
	Amortización de los Bonos	Intereses Brutos Bonos	Tipo de Interés	Importe Bruto Próximo Cupón	Importe Neto Próximo Cupón
BONOS SERIE A	6.948,54 €	797,71 €	4,6220%	741,22 €	600,39 €
BONOS SERIE B	6.948,54 €	797,71 €	4,6220%	741,22 €	600,39 €
BONOS SERIE C	6.948,54 €	875,48 €	5,0720%	813,39 €	658,84 €
BONOS SERIE D	6.948,54 €	371,55 €	2,1500%	344,79 €	279,28 €
BONOS SERIE E	6.948,54 €	468,33 €	2,7100%	434,60 €	352,02 €
BONOS SERIE F	10.000,00 €	115,77 €	4,5800%	0,00 €	0,00 €
Amortización devengada no pagada	0,00 €				
Amortización Calendario	NO				

III. ACTIVOS ADQUIRIDOS POR EL FONDO: DERECHOS DE CRÉDITO

DERECHOS DE CRÉDITO	A LA EMISIÓN	SITUACIÓN ACTUAL
Número de Derechos de Crédito	50.148	51.960
Saldo Pendiente de Amortizar Derechos	575.000.000,50 €	361.611.547,87 €
Importes Unitarios Derechos Vivos	11.466,06 €	6.959,42 €
Tipos de Interés	8,16%	6,46%

TASAS DE AMORTIZACIÓN ANTICIPADA	SITUACIÓN ACTUAL
Tasa mensual actual anualizada:	11,70%
Tasa últimos 12 meses anualizada:	9,82%
Tasa anualizada desde Constitución del Fondo	9,39%

MOROSIDAD ACTUAL	Hasta 1 mes	De 1 a 6 meses	Mayor de 6 meses
Deuda Vencida(Principal+Intereses)	217.467,77 €	371.730,02 €	1.795.896,81 €
Deuda Pendiente de vencimiento	0,00	0,00	359.740.211,78 €
Deuda Total	217.467,77 €	371.730,02 €	361.536.108,59 €

SANTANDER CONSUMER SPAIN AUTO 2021-1 FT

INFORME TRIMESTRAL BONOS DE TITULIZACIÓN

22 de marzo de 2024

BONOS TITULIZACIÓN. PRINCIPAL	
Saldo anterior	393.685.017,50 €
Amortizaciones	40.534.105,00 €
Saldo actual	353.150.912,50 €
% sobre saldo inicial	60,80%
Amortización devengada no pagada	0,00 €

DATOS	
Fecha de determinación	15/03/2024
Fecha de Pago de Cupón Actual	22/03/2024
Fecha de Desembolso	22/12/2023
Número de días	91
Próxima Fecha de Pago	24/06/2024
Euribor 3M	3,922%

BONOS DE TITULIZACIÓN. INTERESES	
Intereses pagados Serie A	4.046.782,83 €
Intereses pagados Serie B	265.637,43 €
Intereses pagados Serie C	201.360,40 €
Intereses pagados Serie D	21.178,35 €
Intereses pagados Serie E	26.694,81 €
Intereses pagados Serie F	6.714,66 €
Intereses devengados no pagados	0,00 €

VIDA RESIDUAL (AÑOS)		
	INICIAL	22/03/2024
BONOS SERIE A	6,09	1,77
BONOS SERIE B	8,75	1,77
BONOS SERIE C	9,29	1,77
BONOS SERIE D	9,33	1,77
BONOS SERIE E	9,33	1,77
BONOS SERIE F	9,33	---

Santander Consumer, como Originador, continúa reteniendo en esta titulación, de manera continua, un interés económico neto importante de no menos del 5% según lo previsto en el Artículo 6(3)(c) del Reglamento (UE) 2017/2402. Dicha retención se logrará reteniendo derechos de crédito seleccionadas al azar, equivalentes a no menos del 5% del saldo pendiente de los derechos de crédito titulizados, en caso de que dichos derechos de crédito no titulizados se hubieran titulado en la transacción.

SANTANDER CONSUMER SPAIN AUTO 2021-1 FT

INFORME TRIMESTRAL DERECHOS DE CREDITO

22 de marzo de 2024

DERECHOS DE CRÉDITO. PRINCIPAL	
Saldo anterior	400.717.127,66 €
Amortizaciones	39.105.579,79 €
Saldo actual	361.611.547,87 €
Número de derechos de crédito	51.960
Saldo de Derechos de Crédito Adicionales	0,00 €
Número de Derechos de Crédito Adicionales	0
Saldo Actual Total de Derechos de Crédito	361.611.547,87 €
Número Total de Derechos de Crédito	51.960

DERECHOS DE CRÉDITO EN MOROSIDAD (*)					
	HASTA 30 DIAS	30 A 60 DIAS	60 A 90 DIAS	90 A 180 DIAS	MAS 180 DIAS
Principal	176.376,00 €	79.179,06 €	75.843,34 €	140.422,65 €	1.399.515,04 €
Intereses	41.091,77 €	20.190,87 €	20.824,70 €	35.269,40 €	396.381,77 €
Saldo de los derechos de crédito	8.030.867,20 €	2.143.309,07 €	1.468.246,77 €	1.681.251,24 €	5.445.478,07 €
Número de derechos de crédito	930	235	163	200	589
% sobre saldo de los derechos de crédito	2,22%	0,59%	0,41%	0,46%	1,51%

*Datos en Fecha de Determinación anterior a la compra de Derechos de Crédito Adicionales.

DERECHOS DE CRÉDITO FALLIDOS	
Saldo anterior ⁽¹⁾	7.612.165,32 €
Diferencia	848.501,86 €
Saldo actual	8.460.667,20 €

(1) Como consecuencia de una incidencia de carácter tecnológico, se vió alterado el resultado de las cifras de Derechos de Crédito Fallidos, Saldo Acumulado de Derechos de Crédito Fallidos y Saldo Acumulado de Recuperaciones en la Fecha de Pago de 21 de marzo de 2023.

Una vez detectado y verificado el origen de la incidencia y constatadas las cifras, los importes de "Saldo Anterior" han quedado reestablecidos según se muestra en los cuadros correspondientes.

SANTANDER CONSUMER SPAIN AUTO 2021-1 FT

INFORME TRIMESTRAL DERECHOS DE CREDITO

22 de marzo de 2024

SALDO ACUMULADO DC's FALLIDOS	
Saldo anterior ⁽¹⁾	14.598.071,56 €
Diferencia	1.957.214,92 €
Saldo actual	16.555.286,48 €

SALDO ACUMULADO RECUPERACIONES	
Saldo anterior ⁽¹⁾	6.985.906,24 €
Diferencia	1.108.713,04 €
Saldo actual	8.094.619,28 €

SANTANDER CONSUMER SPAIN AUTO 2021-1 FT

ESTADO DE ORIGEN Y APLICACIÓN DE FONDOS Y CUENTA DE TESORERÍA

22 de marzo de 2024

ORIGEN	51.293.346,65 €
PRINCIPAL COBRADO	
Amortización derechos de crédito	39.043.790,58 €
Contenciosos - Judiciales	0,00 €
INTERESES COBRADOS	
Intereses de derechos de crédito	6.230.784,92 €
Devolución Int devengados	0,00 €
FONDO DE RESERVA + LIQUIDEZ	4.332.971,15 €
PRIMA CAP + OTROS	1.685.800,00 €

ESTADO CUENTA DE TESORERÍA	4.006.240,79 €
FONDO DE RESERVA	
Saldo anterior	4.763.205,13 €
Diferencia en el período	832.154,95 €
Saldo actual	3.931.050,18 €
RETENCIÓN GASTOS EMISIÓN Y CONSTITUCIÓN	75.190,61 €

APLICACIÓN	51.293.346,65 €
GASTOS ORDINARIOS	17.661,71 €
COMISION SOCIEDAD GESTORA	25.000,00 €
COMISION ADMINISTRADOR	122.508,76 €
CAP	-3.327.120,12 €
INTERESES BONOS SERIE A	4.046.782,83 €
INTERESES BONOS SERIE B	265.637,43 €
INTERESES BONOS SERIE C	201.360,40 €
INTERESES BONOS SERIE D	21.178,35 €
INTERESES BONOS SERIE E	26.694,81 €
FONDO DE RESERVA	3.931.050,18 €
INTERESES BONOS SERIE F	6.714,66 €
AMORTIZACIÓN A PRORRATA SERIES A - E	39.954.105,00 €
INTERESES PTO SUBORDINADO	0,00 €
AMORTIZACIÓN PTO SUBORDINADO	0,00 €
AMORTIZACIÓN SERIE F	580.000,00 €
COMISION VARIABLE A FAVOR DE SC EFC	5.421.772,65 €
REMANENTE	0,00 €

SANTANDER CONSUMER SPAIN AUTO 2021-1 FT

MEJORA CREDITICIA Y PRÉSTAMO SUBORDINADO

22 de marzo de 2024

MEJORA DE CRÉDITO		
CONCEPTOS	INICIAL	22-mar-24
EMISIÓN SUBORDINADA	67.700.000,00 €	41.579.681,35 € (11,50%)
FONDO DE RESERVA	5.800.000,00 € (1,00%)	3.931.050,18 € (1,11%)

PRÉSTAMOS SUBORDINADOS		
CONCEPTOS	INICIAL	22-mar-24
PRESTAMO SUBORDINADO		
Saldo vivo	2.100.000,00 €	0,00 €
Tipo de interés	1,105%	---

**FONDO DE TITULIZACIÓN
SANTANDER CONSUMER SPAIN 2021-1**

Fecha: 22 de marzo de 2024

INFORME HISTÓRICO DE MOROSIDAD

MOROSIDAD HISTÓRICA					
	mar.-23	jun.-23	sep.-23	dic.-23	mar.-24
DE 15 A 30 DIAS	1,9432%	1,7500%	1,9604%	2,4965%	2,2209%
DE 30 A 60 DIAS	0,4799%	0,5040%	0,3523%	0,7311%	0,5927%
DE 60 A 90 DIAS	0,3021%	0,2084%	0,4384%	0,3945%	0,4060%
DE 90 A 180 DIAS	0,3912%	0,5058%	0,5422%	0,4219%	0,4649%
MÁS DE 180 DIAS	0,4636%	0,7035%	0,9630%	1,2148%	1,5059%

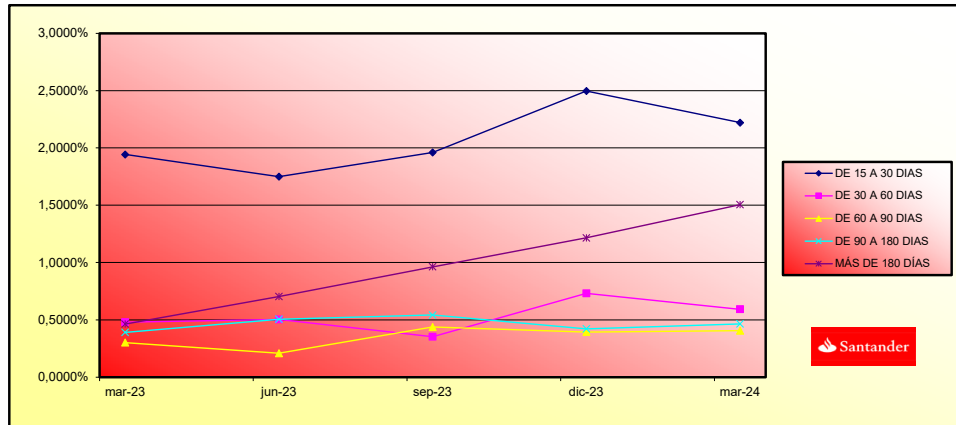

**FONDO DE TITULIZACION
SANTANDER CONSUMER SPAIN 2021-1**

TRIGGERS AMORTIZACIÓN PRORRATA vs AMORTIZACIÓN SECUENCIAL

En la Fecha de Determinación, la existencia de cualquiera de estos eventos, constituiría la finalización de la amortización a prorrata:

(i)

Que el Ratio de Pérdida Acumulada exceda un determinado límite; o

Ratio de Pérdida Acumulada	
Saldo Acumulado DC's Fallidos	16.555.286,48 €
Saldo Acumulado Recuperaciones DC's Fallidos	8.094.619,28 €
Saldo Acumulado de los Derechos de Crédito	770.045.755,95 €
Ratio igual o superior a 2,55%	1,099%

(ii)

Que el Saldo Acumulado de los Derechos de Crédito Fallidos sea igual o mayor que el 100,00% de la suma del Saldo Inicial de Bonos de las Series D, E y F en la Fecha de Constitución; o

Saldo Acumulado DC's Fallidos vs Saldo Inicial Bonos D + E + F	
Saldo Acumulado DC's Fallidos	16.555.286,48 €
Saldo Inicial Bonos D + E + F	17.200.000,00 €
Ratio	96,25%

(iii)

Que el saldo pendiente de los préstamos comprendidos en la Cartera Total pertenecientes a préstamos concedidos a un mismo Deudor, en la Fecha de Determinación precedente, sea igual o mayor al 2,00% del saldo pendiente de la Cartera Total; o

Saldo Vivo Préstamo mayor Deudor vs Saldo Vivo DC's Totales	
Saldo Vivo Préstamo mayor Deudor	73.758,59 €
Resto Deudores	361.537.789,28 €
Ratio	0,010%

(iv)

Que ocurra un Evento de Insolvencia respecto de Santander Consumer Finance; o

(v)

Que Santander Consumer Finance incumpla cualquiera de sus obligaciones recogidas en la documentación (a menos que sea solucionado en el menor plazo de dos: cinco (5) días hábiles o la próxima Fecha de Compra); o

(vi)

Que ocurra un Evento de Sustitución de Santander Consumer Finance como Administrador de los Derechos de Crédito; o

(vii)

Que se produzca un Evento de Descenso de Calificación de la Contrapartida del CAP y no se resuelva en el plazo establecido; o

(viii)

Que ocurra un Evento de Clean-up call; o

(ix)

Que SCF ejerza su Opción del Cedente; o

EL FONDO NO ALCANZA NINGUNO DE LOS TRIGGERS SOBRE EVENTOS DE SUBORDINACIÓN.



**SANTANDER CONSUMER SPAIN AUTO 2021-1
FONDO DE TITULIZACIÓN**

TIPO DE VEHICULO USADO/NUEVO		Type of vehicle new/used			
		SALDO VIVO(MILES)	% SALDO VIVO	Nº. DC	% Nº. DC
		<i>Outstanding Principal(M)</i>	%	<i>Number</i>	%
VEHICULOS NUEVOS	<i>New vehicles</i>	130.433,98	36,07%	15.371	29,58%
VEHICULOS USADOS	<i>Used cars</i>	231.177,57	63,93%	36.589	70,42%
TOTALS(€)		361.611.547,87	100%	51.960	100%

TIPO DE VEHICULO DISTINTO TURISMO-TODO TERRENO		Type of vehicle			
		SALDO VIVO(MILES)	% SALDO VIVO	Nº. DC	% Nº. DC
		<i>Outstanding Principal(M)</i>	%	<i>Number</i>	%
TURISMO Y TODO TERRENO	<i>Passenger car and Four-wheel drive vehicles</i>	333.125,99	92,12%	47.602	91,61%
INDUSTRIAL LIGERO	<i>Light commercial vehicles</i>	18.636,16	5,15%	2.589	4,98%
DERIVADO DEL TURISMO	<i>Passenger car derivatives</i>	9.797,67	2,71%	1.766	3,40%
AUTOCARES Y AUTOBUSES	<i>Buses</i>	51,68	0,01%	3	0,01%
TOTALS(€)		361.611.547,87	100%	51.960	100%

PERSONA FISICA/JURIDICA		Natural person/Corporate body			
		SALDO VIVO(MILES)	% SALDO VIVO	Nº. DC	% Nº. DC
		<i>Outstanding Principal(M)</i>	%	<i>Number</i>	%
PERSONA FISICA	<i>Natural person</i>	357.082,74	98,75%	51.162	98,46%
PERSONA JURIDICA	<i>Corporate Body</i>	4.528,81	1,25%	798	1,54%
TOTALS(€)		361.611.547,87	100%	51.960	100%

SALDO POR DEUDOR		Most important debtor	
		SALDO VIVO	% SALDO VIVO
		<i>Outstanding Principal</i>	%
MAYOR DEUDOR	Largest Debtor 1	73.758,59	0,02%
RESTO DE DEUDORES	Rest of debtors	361.537.789,28	99,98%
TOTALS(€)		361.611.547,87	100%

VTO MEDIO PONDERADO DE LOS DC	Term maturity			
	SALDO VIVO(MILES)	% SALDO VIVO	Nº. DC	% Nº. DC
	<i>Outstanding Principal(M)</i>	%	<i>Number</i>	%
01/01/2023-31/12/2023	51,33	0,01%	23	0,04%
01/01/2024-31/12/2024	7.231,93	2,00%	6.154	11,84%
01/01/2025-31/12/2025	41.629,61	11,51%	11.491	22,12%
01/01/2026-31/12/2026	72.203,35	19,97%	12.208	23,49%
01/01/2027-31/12/2027	67.739,32	18,73%	8.182	15,75%
01/01/2028-31/12/2028	66.109,97	18,28%	6.355	12,23%
01/01/2029-31/12/2029	40.561,78	11,22%	3.169	6,10%
01/01/2030-31/12/2030	51.756,84	14,31%	3.443	6,63%
01/01/2031-31/12/2031	14.215,72	3,93%	924	1,78%
01/01/2032-02/03/2032	111,62	0,03%	11	0,02%
TOTALS(€)	361.611.547,87	100%	51.960	100%

VENCIMIENTO MEDIO PONDERADO <i>Weighted average maturity date</i>	13/01/2028
---	------------

DISTRIBUCION POR COMUNIDADES AUTONOMAS	Autonomous region			
	SALDO VIVO(MILES)	% SALDO VIVO	Nº. DC	% Nº. DC
	<i>Outstanding Principal(M)</i>	%	<i>Number</i>	%
Andalucia	86.687,10	23,97%	12.623	24,29%
Aragon	7.505,76	2,08%	1.093	2,10%
Asturias	6.770,70	1,87%	958	1,84%
Baleares	7.023,70	1,94%	1.191	2,29%
Canarias	34.726,28	9,60%	5.345	10,29%
Cantabria	2.889,18	0,80%	425	0,82%
Castilla-Leon	12.716,70	3,52%	1.789	3,44%
Castilla-La Mancha	14.339,70	3,97%	2.077	4,00%
Cataluña	52.153,08	14,42%	6.930	13,34%
Valencia	39.402,55	10,90%	5.781	11,13%
Extremadura	16.192,67	4,48%	2.241	4,31%
Galicia	24.214,14	6,70%	3.121	6,01%
Madrid	26.978,33	7,46%	4.253	8,19%
Murcia	14.071,24	3,89%	1.895	3,65%
Navarra	3.976,33	1,10%	556	1,07%
Pais Vasco	6.312,67	1,75%	935	1,80%
La Rioja	2.673,44	0,74%	383	0,74%
Ceuta	1.396,33	0,39%	177	0,34%
Melilla	1.581,54	0,44%	187	0,36%
TOTALS(€)	361.611.547,87	100%	51.960	100%

IMPORTE PENDIENTE DEL PRESTAMO <i>Outstanding Principal by loan</i>				
	SALDO VIVO(MILES)	% SALDO VIVO	Nº. DC	% Nº. DC
	<i>Outstanding Principal(M)</i>	%	<i>Number</i>	%
0,00 - 9.999,99	193.654,45	53,55%	40.219	77,40%
10.000,00 - 19.999,99	142.444,88	39,39%	10.688	20,57%
20.000,00 - 29.999,99	22.261,07	6,16%	963	1,85%
30.000,00 - 39.999,99	2.453,92	0,68%	73	0,14%
40.000,00 - 49.999,99	627,79	0,17%	14	0,03%
50.000,00 - 61.259,85	169,40	0,05%	3	0,01%
TOTALS(€)	361.611.547,87	100%	51.960	100%

% ENTRADA SOBRE VALOR DEL VEHICULO <i>(%) Amount granted as regards the value of the vehicle</i>				
	SALDO VIVO(MILES)	% SALDO VIVO	Nº. DC	% Nº. DC
	<i>Outstanding Principal(M)</i>	%	<i>Number</i>	%
<5	64.272,54	17,77%	9.361	18,02%
5-9	53.073,23	14,68%	6.113	11,76%
10-14	65.942,87	18,24%	8.210	15,80%
15-20	52.906,41	14,63%	6.922	13,32%
>20	125.416,47	34,68%	21.354	41,10%
TOTALS(€)	361.611.547,87	100%	51.960	100%

SCORING COCHE NUEVO <i>Scoring new car</i>				
	SALDO VIVO(MILES)	% SALDO VIVO	Nº. DC	% Nº. DC
	<i>Outstanding Principal(M)</i>	%	<i>Number</i>	%
<545	5.123,98	1,42%	542	1,04%
545-900	125.309,99	34,65%	14.829	28,54%
COCHE USADO <i>Used car</i>	231.177,58	63,93%	36.589	70,42%
TOTALS(€)	361.611.547,87	100%	51.960	100%

SCORING COCHE USADO		Scoring used car			
		SALDO VIVO(MILES)	% SALDO VIVO	Nº. DC	% Nº. DC
		Outstanding Principal(M)	%	Number	%
<545		5.359,90	1,48%	1.108	2,13%
545-900		225.817,63	62,45%	35.481	68,29%
COCHE NUEVO	New car	130.433,97	36,07%	15.371	29,58%
TOTALS(€)		361.611.547,87	100%	51.960	100%

TIPO DE OCUPACION DEL DEUDOR		Employment Status			
		SALDO VIVO(MILES)	% SALDO VIVO	Nº. DC	% Nº. DC
		Outstanding Principal(M)	%	Number	%
TRABAJADOR POR CUENTA PROPIA	Self-employed	47.628,36	13,17%	6.302	12,13%
NO TRABAJA	Does not work	2.584,45	0,71%	547	1,05%
RESTO	Rest	311.398,74	86,11%	45.111	86,82%
TOTALS(€)		361.611.547,87	100%	51.960	100%

TIPO DE INTERES		Interest rate			
%		SALDO VIVO(MILES)	% SALDO VIVO	Nº. DC	% Nº. DC
		Outstanding Principal(M)	%	Number	%
3,95 - 4,94		103.985,37	28,76%	13.195	25,39%
4,95 - 5,94		78.309,32	21,66%	9.447	18,18%
5,95 - 6,94		37.036,71	10,24%	5.413	10,42%
6,95 - 7,94		43.098,22	11,92%	7.089	13,64%
7,95 - 8,94		39.688,47	10,98%	7.249	13,95%
8,95 - 9,94		47.239,99	13,06%	7.360	14,16%
9,95 - 10,94		8.212,57	2,27%	1.464	2,82%
10,95 - 11,99		4.040,86	1,12%	743	1,43%
TOTALS(€)		361.611.547,87	100%	51.960	100%

TIPO DE INTERÉS MEDIO PONDERADO	Weighted average interest rate	6,45%
---------------------------------	--------------------------------	-------

SANTANDER CONSUMER SPAIN AUTO 2021-1 FT

DEFINICIONES

22 de marzo de 2024

FECHA DE DETERMINACIÓN Será la fecha en que la Sociedad Gestora, en nombre del Fondo, realizará los cálculos necesarios para distribuir los fondos disponibles existente a dicha fecha, de acuerdo con el orden de prelación de pagos descrito en el Folleto Informativo. Todos los datos de los Activos Titulizados (Saldo Vivo DC's, tablas de morosidad, propiedades transitorias, datos estadísticos, etc.) están referidos a dicha fecha.

DERECHOS DE CRÉDITO FALLIDOS significa, en cualquier momento, los Préstamos respecto de los cuales: (i) hay una o más cuotas que tienen más de 90 días de retraso; o (ii) después de la fecha de vencimiento final pertinente, hay al menos una cuota con más de 90 días de retraso; o (iii) el Administrador, considera que es poco probable que el Deudor pague las cuotas de los Préstamos a medida que vencen. Para evitar dudas, una vez que un Préstamo se haya clasificado como un Préstamo en mora, permanecerá clasificada como tal.

RATIO DE PÉRDIDA ACUMULADA significa, a partir de la Fecha de Determinación inmediatamente anterior a cualquier Fecha de Pago, la relación entre: (i) la suma del Saldo Acumulado de todos los Derechos de Crédito Fallidos durante el período que va desde la Fecha de Constitución hasta el final del Período de Cobro correspondiente reducido por el Saldo Acumulado de Recuperaciones de principal con respecto a los Derechos de Crédito Fallidos recibidas durante dicho período que se aplican al principal de los Derechos de Crédito Fallidos; y (ii) la suma del Saldo Pendiente de todos los Derechos de Crédito comprados por el Emisor desde la Fecha de Constitución hasta el final del Período de Cobro correspondiente.

SALDO ACUMULADO DC's FALLIDOS significa la suma del Saldo Pendiente de todos los Derechos de Crédito Fallidos durante el período que va desde la Fecha de Constitución hasta el final del Período de Cobro correspondiente.

SALDO ACUMULADO RECUPERACIONES (sobre DC's FALLIDOS) significa, el Saldo de Recuperaciones de Principal con respecto los Derechos de Crédito Fallidos recibidas desde la Fecha de Constitución hasta el final del Período de Cobro correspondiente y que se aplican al principal de los Derechos de Crédito Fallidos.

PRÉSTAMOS MOROSOS significa, en cualquier momento, cualquier Derecho de Crédito vencido pero que se encuentra impagado.

RATIO DE MOROSOS significa el Saldo Pendiente los Préstamos Morosos dividido por el Saldo Pendiente de los Derechos de Crédito.

VIDA RESIDUAL Cálculo realizado con el ejercicio de la opción de Clean-Up Call.

FONDO DE TITULIZACIÓN SANTANDER CONSUMER SPAIN 2021-1

Tasa mensual actual anualizada / Monthly Single Rate	11,70%
Tasa últimos 12 meses anualizada / Average 12 Month Single Rate	9,82%
Tasa anualizada desde Constitución / Prepayment Rate from Constitution	9,39%

Fecha / Date	Principal Pendiente / Ppal Outstanding Fecha Constitución		Vector Prepagos / Prepayment Vector	Fin de mes / Remaining end of month	Caída mensual media / Average Single Monthlv	TACP / CPR	Caída mensual/ Single Monthly Mortality	TACP Mensual / Monthly CPR	Ppal Pte después Prepagos / Outstanding after Prepavment
	575.000.000,00		100,00%	100,00%					575.000.000,00
31-dic.-22	563.774.344,81	565.902.795,22	99,18%	100,38%	-0,38%	-4,63%	-0,38%	-4,63%	559.162.645,42
31-ene.-23	552.487.884,10	549.090.597,86	98,37%	99,39%	0,31%	3,63%	0,99%	11,24%	543.486.101,52
28-feb.-23	541.140.194,34	530.685.493,11	97,57%	98,07%	0,65%	7,51%	1,33%	14,79%	527.968.873,23
31-mar.-23	529.730.943,37	513.407.822,46	96,77%	96,92%	0,78%	8,96%	1,17%	13,19%	512.609.570,32
30-abr.-23	518.259.797,20	498.087.398,47	95,98%	96,11%	0,79%	9,09%	0,84%	9,59%	497.406.814,19
31-may.-23	506.726.420,07	482.097.854,49	95,19%	95,14%	0,83%	9,48%	1,01%	11,44%	482.359.237,76
30-jun.-23	495.801.100,61	470.192.527,41	94,41%	94,83%	0,75%	8,69%	0,32%	3,78%	468.098.640,95
31-jul.-23	484.816.511,29	455.194.275,75	93,64%	93,89%	0,78%	9,02%	1,00%	11,32%	453.983.572,14
31-ago.-23	473.772.330,57	441.183.457,56	92,87%	93,12%	0,79%	9,06%	0,82%	9,39%	440.012.760,09
30-sep.-23	462.668.235,17	427.350.393,15	92,11%	92,37%	0,79%	9,09%	0,81%	9,31%	426.184.944,15
31-oct.-23	451.503.900,06	413.947.335,65	91,36%	91,68%	0,79%	9,04%	0,74%	8,54%	412.498.874,22
30-nov.-23	440.278.998,42	400.373.926,63	90,61%	90,94%	0,79%	9,06%	0,81%	9,33%	398.953.310,65
31-dic.-23	429.603.346,15	387.613.554,20	89,87%	90,23%	0,79%	9,06%	0,78%	8,98%	386.095.376,40
31-ene.-24	418.869.778,45	374.173.976,44	89,14%	89,33%	0,80%	9,22%	0,99%	11,29%	373.369.479,61
29-feb.-24	408.077.981,16	360.774.465,03	88,41%	88,41%	0,82%	9,39%	1,03%	11,70%	360.774.465,03

**FLUJOS POR CADA BONO SIN RETENCIÓN PARA EL TOMADOR (Euros)
 FLOWS FOR EVERY BOND WITHOUT WITHHOLDING FOR THE HOLDER (Euros)**

TACP / CPR: 9,39%

Fecha de Pago / Payment Date	Bonos Serie A / Series A Bonds			Bonos Serie B / Series B Bonds			Bonos Serie C / Series C Bonds			Bonos Serie D / Series D Bonds			Bonos Serie E / Series E Bonds			Bonos Serie F / Series F Bonds		
	Principal Amortizado/ Principal Repayment	Intereses Brutos / Gross Interest	Flujo Total / Total Flow	Principal Amortizado/ Principal Repayment	Intereses Brutos / Gross Interest	Flujo Total / Total Flow	Principal Amortizado/ Principal Repayment	Intereses Brutos / Gross Interest	Flujo Total / Total Flow	Principal Amortizado/ Principal Repayment	Intereses Brutos / Gross Interest	Flujo Total / Total Flow	Principal Amortizado/ Principal Repayment	Intereses Brutos / Gross Interest	Flujo Total / Total Flow	Principal Amortizado/ Principal Repayment	Intereses Brutos / Gross Interest	Flujo Total / Total Flow
	61.417,55	1.288,78	62.706,34	61.417,55	1.288,78	62.706,34	61.417,55	1.776,86	63.194,41	61.417,55	2.331,91	63.749,47	61.417,55	428,64	61.846,20	0,00	0,00	0,00
22/03/2024																		
24/06/2024	5.529,33	640,28	6.169,61	5.529,33	640,28	6.169,61	5.529,33	711,45	6.240,79	5.529,33	340,07	5.869,40	5.529,33	428,64	5.957,98	0,00	0,00	0,00
23/09/2024	5.966,50	97,54	6.064,03	5.966,50	97,54	6.064,03	5.966,50	160,24	6.126,73	5.966,50	299,58	6.266,07	5.966,50	0,00	5.966,50	0,00	0,00	0,00
23/12/2024	5.649,61	87,12	5.736,73	5.649,61	87,12	5.736,73	5.649,61	143,13	5.792,74	5.649,61	267,59	5.917,20	5.649,61	0,00	5.649,61	0,00	0,00	0,00
24/03/2025	5.213,14	77,26	5.290,40	5.213,14	77,26	5.290,40	5.213,14	126,93	5.340,07	5.213,14	237,31	5.450,45	5.213,14	0,00	5.213,14	0,00	0,00	0,00
23/06/2025	4.881,66	68,17	4.949,83	4.881,66	68,17	4.949,83	4.881,66	111,99	4.993,65	4.881,66	209,37	5.091,03	4.881,66	0,00	4.881,66	0,00	0,00	0,00
22/09/2025	4.395,58	59,65	4.455,23	4.395,58	59,65	4.455,23	4.395,58	97,99	4.493,57	4.395,58	183,20	4.578,78	4.395,58	0,00	4.395,58	0,00	0,00	0,00
22/12/2025	4.050,71	51,98	4.102,68	4.050,71	51,98	4.102,68	4.050,71	85,39	4.136,10	4.050,71	159,64	4.210,35	4.050,71	0,00	4.050,71	0,00	0,00	0,00
23/03/2026	3.515,00	44,91	3.559,91	3.515,00	44,91	3.559,91	3.515,00	73,77	3.588,76	3.515,00	137,63	3.652,93	3.515,00	0,00	3.515,00	0,00	0,00	0,00
22/06/2026	3.230,16	38,77	3.268,93	3.230,16	38,77	3.268,93	3.230,16	63,70	3.293,85	3.230,16	119,08	3.349,24	3.230,16	0,00	3.230,16	0,00	0,00	0,00
22/09/2026	2.784,55	33,50	2.818,05	2.784,55	33,50	2.818,05	2.784,55	55,03	2.839,59	2.784,55	102,89	2.887,44	2.784,55	0,00	2.784,55	0,00	0,00	0,00
22/12/2026	2.510,02	28,27	2.538,29	2.510,02	28,27	2.538,29	2.510,02	46,45	2.556,47	2.510,02	86,84	2.596,86	2.510,02	0,00	2.510,02	0,00	0,00	0,00
22/03/2027	2.062,73	23,63	2.086,36	2.062,73	23,63	2.086,36	2.062,73	38,82	2.101,55	2.062,73	72,58	2.135,31	2.062,73	0,00	2.062,73	0,00	0,00	0,00
22/06/2027	1.882,04	20,52	1.902,55	1.882,04	20,52	1.902,55	1.882,04	33,71	1.915,74	1.882,04	63,02	1.945,05	1.882,04	0,00	1.882,04	0,00	0,00	0,00
22/09/2027	9.746,53	17,20	9.763,73	9.746,53	17,20	9.763,73	9.746,53	28,25	9.774,79	9.746,53	52,82	9.799,35	9.746,53	0,00	9.746,53	0,00	0,00	0,00